



Relatório do Processo

Tipo de processo: Relatório Circunstanciado
Número do processo: 2782/2025
Status do processo: Em análise
Data de início: 08/04/2025
Atualizado em: 08/04/2025
Visibilidade: Público
Prazo: Não informado.
Origem: Interno
Prioridade: Normal
Descrição: Relatório participação na Conferencia Estadual de Esportes do Paraná, em Ponta Grossa, nos dias 25, 26 e 27 de março de 2025.
Solicitante: Alecsandro Lourenço Martins
Grupo responsável: Área de Cultura
Quantidade de documentos: 10
Quantidade de tarefas: 1

Nome do solicitante: Alecsandro Lourenço Martins
Matrícula do Solicitante: 4766052
Secretarias: Secretaria de Esportes , Cultura e Laser
Cargo: Auxiliar administrativo
Com pernoite?: Sim
Vai e volta no dia?: Não
Data de saída: 2025-03-25
Data de chegada: 2025-03-27
Hora de saída: 09:00
Hora de chegada: 16:30
Veículo utilizado/ Placa: Saveiro - EXR5H02
Motorista: Alecsandro Lourenço Martins
Destino: Ponta Grossa - PR
Relatório (Descrição das atividades desenvolvidas durante o período de afastamento): Participação na Conferencia Estadual de Esportes do Paraná, em Ponta Grossa, nos dias 25, 26 e 27 de março de 2025.
Anexo de comprovação do evento ou atesto do secretário: WhatsApp Image 2025-04-08 at 09.08.41 (1).pdf, WhatsApp Image 2025-04-08 at 09.08.41.pdf, WhatsApp Image 2025-04-08 at 09.08.40 (1).pdf, WhatsApp Image 2025-04-08 at 09.08.40.pdf
Notas fiscais - Cupom: WhatsApp Image 2025-04-08 at 09.22.46.pdf, WhatsApp Image 2025-04-08 at 09.22.37.pdf, WhatsApp Image 2025-04-08 at 09.22.21.pdf, WhatsApp Image 2025-04-08 at 09.21.03.pdf, Gmail - Cupom Fiscal Eletrônico - ROCK TEMAERIA E CO - PONTA GROSSA.pdf, Cupom Fiscal.pdf

* A lista de paginação dos anexos do processo e das tarefas se encontra na última página do documento.

Tarefa 1 - Relatório Circunstanciado

Descrição: Relatório participação na Conferencia Estadual de Esportes do Paraná, em Ponta Grossa, nos dias 25, 26 e 27 de março de 2025.

Tipo de Tarefa: Não atribuído.
Status: Tramitando
Atribuída para: Área de Contabilidade
Responsável: Estefany Seidel (estefany.seidel@generico.com.br)
Prazo: Não informado.
Prioridade: Normal

Lista de documentos: Cupom Fiscal.pdf, WhatsApp Image 2025-04-08 at 09.20.37.pdf, WhatsApp Image 2025-04-08 at



PREFEITURA MUNICIPAL DE PIÊN

09.22.46.pdf, WhatsApp Image 2025-04-08 at 09.22.37.pdf, WhatsApp Image 2025-04-08 at 09.22.21.pdf, WhatsApp Image 2025-04-08 at 09.21.03.pdf, Gmail - Cupom Fiscal Eletrônico - ROCK TEMAKERIA E CO - PONTA GROSSA.pdf

Lista de documentos mencionados: Não há documentos mencionados na tarefa.

Comentários:

Não há comentários nesta tarefa.



PREFEITURA MUNICIPAL DE PIÊN

Histórico do processo

Processo Criado em 08/04/2025 às 08:46:25

Usuário: Alecsandro Lourenço Martins

Justificativa: Processo criado por Alecsandro Lourenço Martins, no dia 08/04/2025, às 08h46

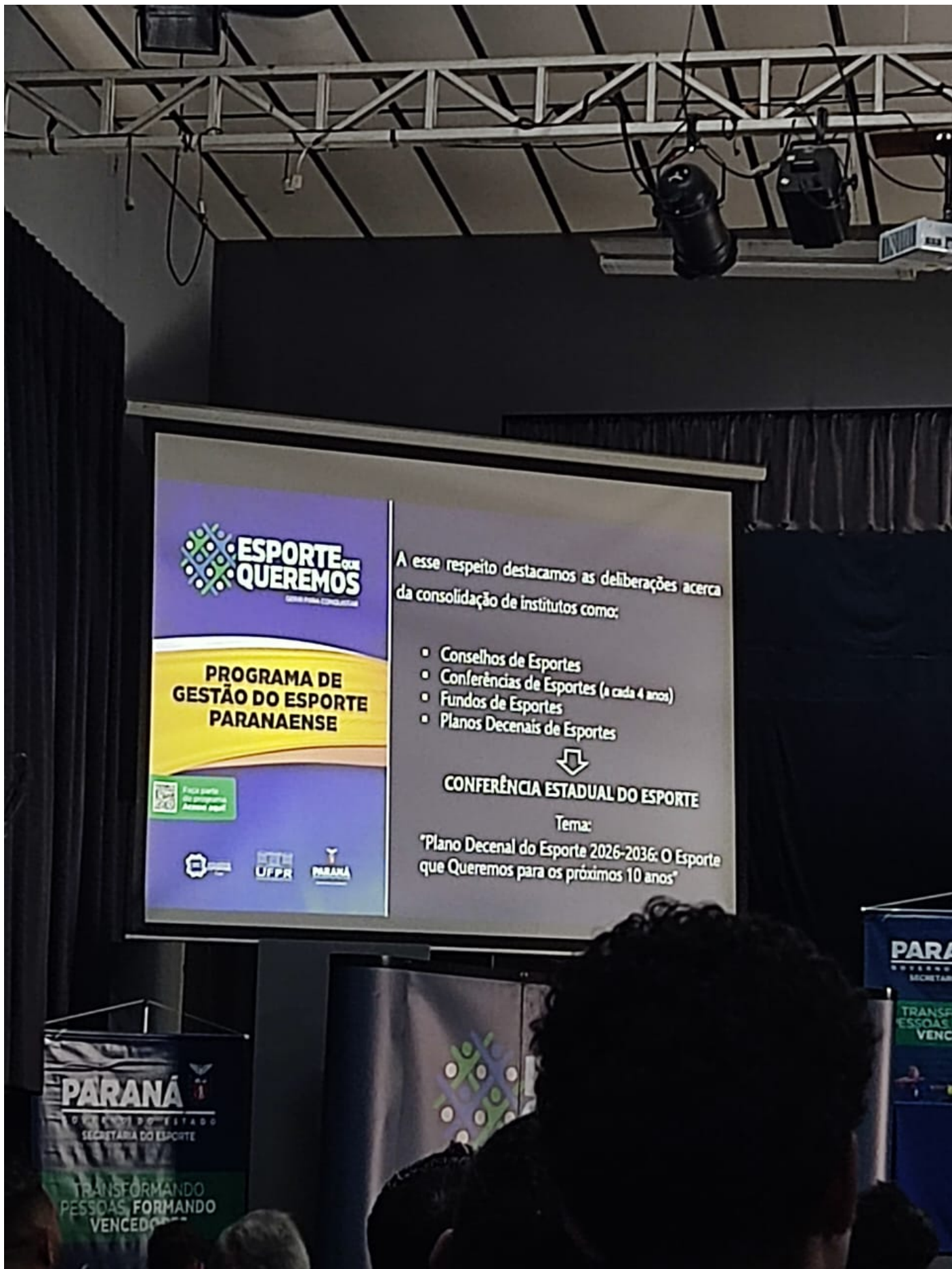

ESPORTE QUE QUEREMOS

PROGRAMA DE GESTÃO DO ESPORTE PARANAENSE

Fica parte do programa Assine aqui!



A esse respeito destacamos as deliberações acerca da consolidação de institutos como:

- Conselhos de Esportes
- Conferências de Esportes (a cada 4 anos)
- Fundos de Esportes
- Planos Decenais de Esportes



CONFERÊNCIA ESTADUAL DO ESPORTE

Tema:

"Plano Decenal do Esporte 2026-2036: O Esporte que Queremos para os próximos 10 anos"

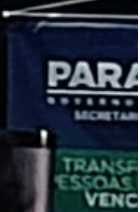
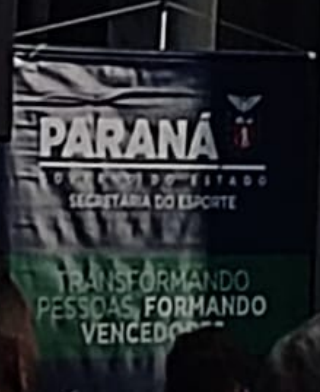

ESPORTE QUE QUEREMOS

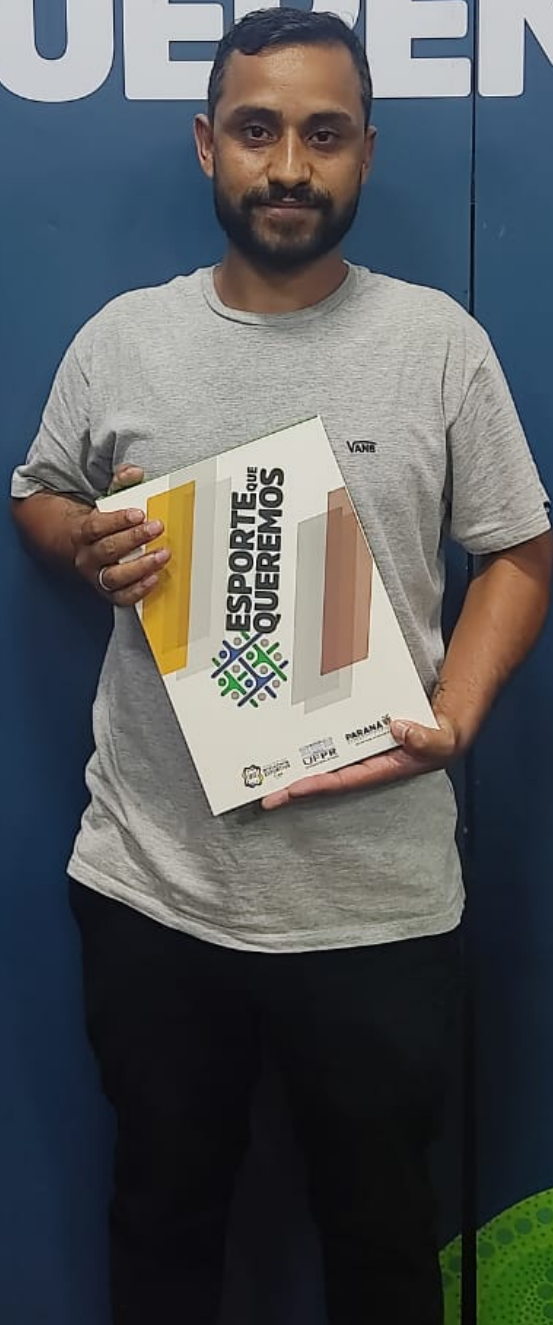





DOC. FISCAL EQUIVALENTE IN1731/17 Art.2
AUTOPISTA PLANALTO SUL S/A

09.325.109/0001-73

FAZENDA RIO GRANDE KM134+400 VIA:07 S

27.03.25 13:53:05 Recibo:WA2UC6H43G1Q

Operador:10836 - ALICE Cat.:01

Valor Pago:R\$8.40 F.Pgto: DÉBITO

E.SUSP:00 (LEI 13.103/15) CAT.ORIG:01

PLACA: EXR5H02

Valor aprx. de trib. 18,24% (fonte:IBPT)

Para incluir placa/CPF/CNPJ acesse até
7 dias <https://dfe.arteris.com.br>

CONCESSIONARIA VIA ARAUCARIA
CNPJ: 47.155.252/0001-53 27.03.2025 12:58:50
PraCa:P1 - Puruna Via:10 Sul Arrecadador:01600
DFE N: HVCN9J8J453L Placa: EXR5H02
Classe: 01 Valor:R\$ 8.70 DEBITO
TRIB.: 18,24% (IBPT)
Recibo: HVCN9J8J453L

BIN

VIA - CLIENTE

Avenida Sete de Setembro

VIA ARAUCARIA

Curitiba/PR MS210110

EC:000000092096042 TERM:TFI481AC

CNPJ: 47.155.252/0001-53

*****3442

AUT=D6Y7AM CV=044039708 DOC=004930

27/03/25 12:59:44 M

VISA

DEBITO A VISTA

VALOR 8,70

CREDENC. FISERV BRASIL IP LTDA

SiTef from Fiserv

Para incluir placa, CPF/CNPJ no doc. fiscal equivalente,

acesse o portal www.viaaraucaria.com.br em ate 7 dias

EMERGENCIA: 0800-2770376

CONCESSIONARIA VIA ARAUCARIA

CNPJ: 47.155.252/0001-53 25.03.2025 11:49:53

Praça: P1 - Puruna Via: 04 Norte Arrecadador: 01194

DFE N: N3UE5F0J422B Placa: EXR5H02

Classe: 01 Valor: R\$ 8.70 DEBITO

TRIB.: 18,24% (IBPT)

Recibo: N3UE5F0J422B

BIN

VIA - CLIENTE

Avenida Sete de Setembro

VIA ARAUCARIA

Curitiba/PR

MN210104

EC: 000000092096042

TERM: TF1481AC

CNPJ: 47.155.252/0001-53

*****3442

AUT=L4M4HE CU=028013483 DOC=003915

25/03/25

11:51:12

VISA

DEBITO A VISTA

VALOR

8,70

CREDENC. FISERV BRASIL IP LTDA

SiTef from Fiserv

Para incluir placa, CPF/CNPJ no doc. fiscal equivalente,
acesse o portal www.viaaraucaria.com.br em ate 7 dias

EMERGENCIA: 0800-2770376

000/22675

MADERO INDUSTRIA E COMERCIO S. CNPJ: 13.783.221/0118-36
AV BONIFACIO VI.ELA 66, CENTRO, PONTA GROSSA - PR

DOCUMENTO AUXILIAR DA NOTA FISCAL DE CONSUMIDOR ELETRONICA

Item	Codigo	Descricao	Qtde	UN	VL.Unit	VL.Tot
001	50115010014000	JD-MAIONESE UBS EXT	1,00	UN	04,65	04,65
002	7894900010015	COCA COLA LATA	1,00	UN	09,60	09,60
003	50115010016000	BATATA M CHEDDAR E BAE	1,00	UN	22,80	22,80
004	50401002111000	CRISPY H + BAT P (PRON	1,00	UN	33,00	33,00

QTD. TOTAL DE ITENS 4
 VALOR TOTAL R\$ 70,05
 VALOR A PAGAR R\$ 70,05
 FORMA PAGAMENTO VALOR PAGO R\$
 IPDD 70,05

Consulta pela Chave de Acesso em
<http://www.fazenda.pr.gov.br/nfca/qrcode?>
 4125 0313 7832 2101 1836 6501 3000 1445
 6611 8853 5700

CONSUMIDOR CPF: 080.912.019-40
 CONSUMIDOR DELIVERY
 Numero 000144568 Serie 013
 Emissao 25/03/2025 19:04:57 - Via Consumidor
 Protocolo de Autorizacao: 141250476704457
 Data de Autorizacao: 25/03/2025 19:05:05



Informacao dos Tributos Totais Incidentes
 Trib aprox R\$18,26 Federal e R\$0,00 Estadual
 (Conforme Lei Fed.12.741/2012) - Fonte: IBPT

Teknisa Software - www.teknisa.com

Pedido: 0000722675
 Filial: J026 JERONIMO PG TRACK-R-P
 Loja: 002 DELIVERY
 Caixa: 013 CX_DELIVERY

Operador: 000000002675 PADRAO - JERONIMO PONTA GROSSA
 (42) 3323-2830

Seu pedido chegou!!!
 Sua avaliacao 5 estrelas e muito importante para nos.
 Alíquota da PIS, COFINS, reduzida nos termos da art. 4º da Lei n
 e 14.148/21



Cupom Fiscal Eletrônico - ROCK TEMAKERIA E CO - PONTA GROSSA

1 mensagem

<naoresponda@saipos.com>
Para: lourencoalecsandro2@gmail.com

qua., 26 de mar. de 2025 às 15:27

Olá,

Segue o cupom fiscal da sua compra em ROCK

TEMAKERIA E CO - PONTA GROSSA

Para dúvidas, entre em contato pelo fone: (41)99925-9050

ROCK TEMAKERIA E CO - PONTA GROSSA

CNPJ: 55.782.003/0001-16 TEMAKERIA PONTA GROSSA LTDA
[Avenida Bonifácio Vilela 335 SALA 01 E 02 Ponta Grossa - 84010-330](#)

Fone: (41)99925-9050 I.E.: 91081457-54

DOCUMENTO AUXILIAR DA NOTA FISCAL DE CONSUMIDOR ELETRÔNICA

Código	Descrição	Qtde	Un	Valor unit.	Valor total
2518051 20	T. Hot Filadelfia	1	UN	40,00	40,00
2518051 21	TARE	1	UN	4,00	4,00
2518051 22	Suco	1	UN	10,00	10,00
2518051 23	taxa de entrega	1	UN	15,99	15,99

QTD. TOTAL DE ITENS 4

VALOR TOTAL R\$ 69,99

Formas de pagamento:

Consulte pela Chave de Acesso em

<http://www.fazenda.pr.gov.br/nfce/qrcode>

4125 0355 7820 0300 0116 6500 2000 0047 4419 2165 9980



QR code

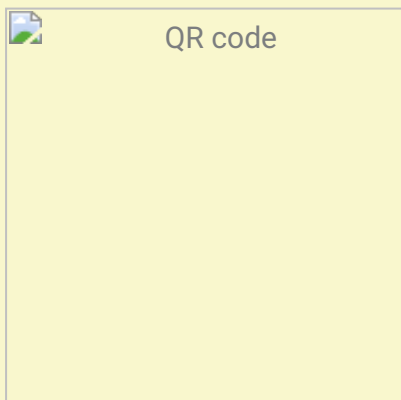

08091201940

NFC-e nº 4744 Série 002

Dt. Emissão: 26/03/2025

14:28:38

Via do consumidor

EMISSÃO NORMAL

Tributos Aproximados - Total R\$ 22,17. Federal R\$ 9,57. Estadual
R\$ 12,60. Municipal R\$ 0,00. Fonte IBPT

www.saipos.com.br

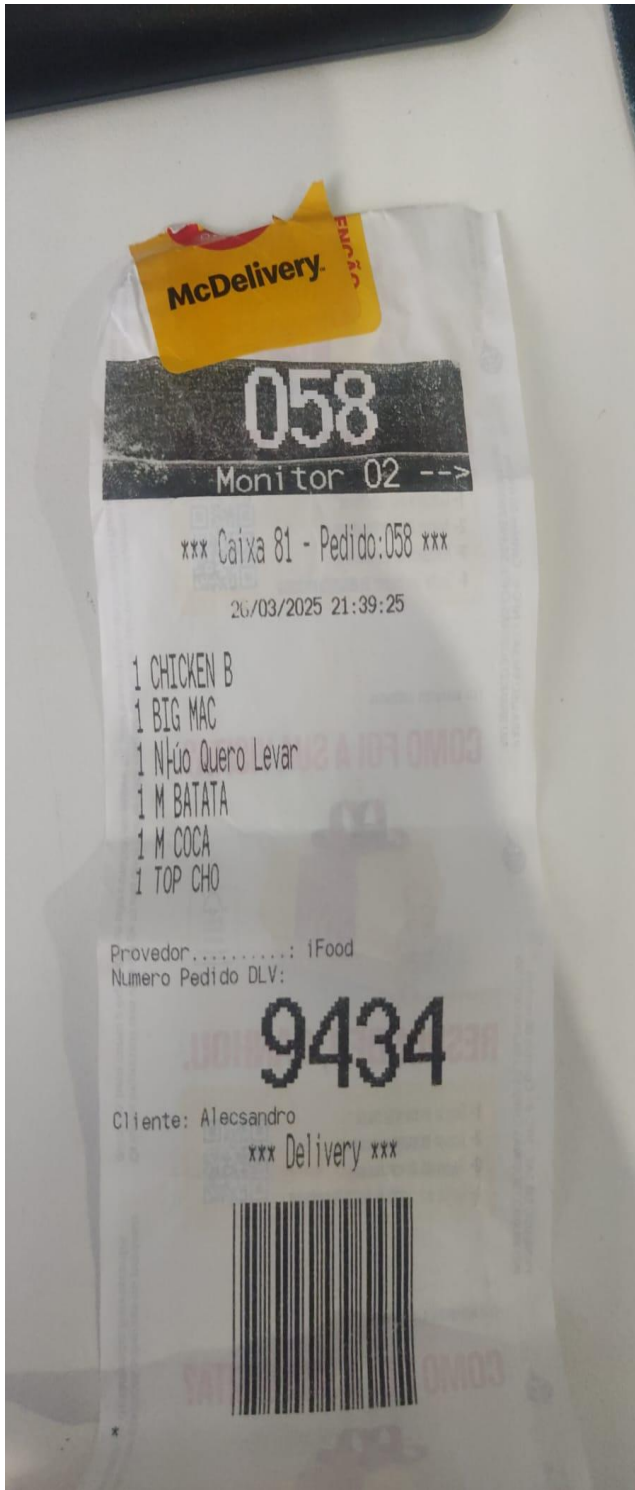

ψψ

Pix qrs ifood.com a26/03

- R\$ 73,39

26 de março de 2025 às 21:33

Enviado para
IFOOD.COM AGENCIA DE
RESTAURANTES ONLINE S/A

Instituição
BCO BRADESCO S.A.

Categoria
Delivery >

Ative a proteção em pagamentos,
transferências e Pix forçados. >

Acessar comprovante 



ψψ

Pix qrs ifood.com a26/03

- R\$ 73,39

26 de março de 2025 às 21:33

Enviado para
IFOOD.COM AGENCIA DE
RESTAURANTES ONLINE S/A

Instituição
BCO BRADESCO S.A.

Categoria
Delivery >

Ative a proteção em pagamentos,
transferências e Pix forçados. >

Acessar comprovante 

McDelivery

058

Monitor 02 -->

*** Caixa 81 - Pedido:058 ***

26/03/2025 21:39:25

- 1 CHICKEN B
- 1 BIG MAC
- 1 Não Quero Levar
- 1 M BATATA
- 1 M COCA
- 1 TOP CHO

Provedor.....: iFood
Numero Pedido DLV:

9434

Cliente: Alejandro

*** Delivery ***



DOC. FISCAL EQUIVALENTE IN1731/17 Art.2
AUTOPISTA PLANALTO SUL S/A

09.325.109/0001-73

FAZENDA RIO GRANDE KM134+400 VIA:07 S

27.03.25 13:53:05 Recibo:WA2UC6H43G1Q

Operador:10836 - ALICE Cat.:01

Valor Pago:R\$8.40 F.Pgto: DÉBITO

E.SUSP:00 (LEI 13.103/15) CAT.ORIG:01

PLACA: EXR5H02

Valor aprx. de trib. 18,24% (fonte:IBPT)

Para incluir placa/CPF/CNPJ acesse até
7 dias <https://dfe.arteris.com.br>

CONCESSIONARIA VIA ARAUCARIA
CNPJ: 47.155.252/0001-53 27.03.2025 12:58:50
PraCa:P1 - Puruna Via:10 Sul Arrecadador:01600
DFE N: HVCN9J8J453L Placa: EXR5H02
Classe: 01 Valor:R\$ 8.70 DEBITO
TRIB.: 18,24% (IBPT)
Recibo: HVCN9J8J453L

BIN

VIA - CLIENTE

Avenida Sete de Setembro

VIA ARAUCARIA

Curitiba/PR MS210110

EC:000000092096042 TERM:TFI481AC

CNPJ: 47.155.252/0001-53

*****3442

AUT=D6Y7AM CV=044039708 DOC=004930

27/03/25 12:59:44 M

VISA

DEBITO A VISTA

VALOR 8,70

CREDENC. FISERV BRASIL IP LTDA

SiTef from Fiserv

Para incluir placa, CPF/CNPJ no doc. fiscal equivalente,

acesse o portal www.viaaraucaria.com.br em ate 7 dias

EMERGENCIA: 0800-2770376

CONCESSIONARIA VIA ARAUCARIA

CNPJ: 47.155.252/0001-53 25.03.2025 11:49:53

Praça: P1 - Puruna Via: 04 Norte Arrecadador: 01194

DFE N: N3UE5F0J422B Placa: EXR5H02

Classe: 01 Valor: R\$ 8.70 DEBITO

TRIB.: 18,24% (IBPT)

Recibo: N3UE5F0J422B

BIN

VIA - CLIENTE

Avenida Sete de Setembro

VIA ARAUCARIA

Curitiba/PR

MN210104

EC: 000000092096042

TERM: TF1481AC

CNPJ: 47.155.252/0001-53

*****3442

AUT=L4M4HE CU=028013483 DOC=003915

25/03/25

11:51:12

VISA

DEBITO A VISTA

VALOR

8,70

CREDENC. FISERV BRASIL IP LTDA

SiTef from Fiserv

Para incluir placa, CPF/CNPJ no doc. fiscal equivalente,
acesse o portal www.viaaraucaria.com.br em ate 7 dias

EMERGENCIA: 0800-2770376

000/22675

MADERO INDUSTRIA E COMERCIO S. CNPJ: 13.783.221/0118-36
AV BONIFACIO VI.ELA 60, CENTRO, PONTA GROSSA - PR

DOCUMENTO AUXILIAR DA NOTA FISCAL DE CONSUMIDOR ELETRONICA

Item	Codigo	Descricao	Qtde	UN	VL.Unit	VL.Tot
001	30115010014000	JD-MAIONESE UBS EXT	1,00	UN	04,65	04,65
002	7894900010015	COCA COLA LATA	1,00	UN	09,60	09,60
003	30115010016000	BATATA N CHEDDAR E BAE	1,00	UN	22,80	22,80
004	30401002111000	CRISPY H + BAT P (PRON	1,00	UN	33,00	33,00

QTD. TOTAL DE ITENS 4
 VALOR TOTAL R\$ 70,05
 VALOR A PAGAR R\$ 70,05
 FORMA PAGAMENTO VALOR PAGO R\$
 IFPDD 70,05

Consulta pela Chave de Acesso em
<http://www.fazenda.pr.gov.br/nfca/qrcode?>
 4125 0313 7832 2101 1836 6501 3000 1445
 6011 8853 5700

CONSUMIDOR CPF: 080.912.019-40
 CONSUMIDOR DELIVERY
 Numero 000144568 Serie 013
 Emissao 25/03/2025 19:04:57 - Via Consumidor
 Protocolo de Autorizacao: 141250476704457
 Data de Autorizacao: 25/03/2025 19:05:05



Informacao dos Tributos Totais Incidentes
 Trib aprox R\$18,26 Federal e R\$0,00 Estadual
 (Conforme Lei Fed.12.741/2012) - Fonte: IBPT

Teknisa Software - www.teknisa.com

Pedido: 0000722675
 Filial: J026 JERONIMO PG TRACK-R-P
 Loja: 002 DELIVERY
 Caixa: 013 CX_DELIVERY

Operador: 000000002675 PADRAO - JERONIMO PONTA GROSSA
 (42) 3323-2830

Seu pedido chegou!!
 Sua avaliacao 5 estrelas e muito importante para nos.
 Alíquota da PIS, COFINS, reduzida nos termos da art. 4º da Lei n
 e 14.148/21



Cupom Fiscal Eletrônico - ROCK TEMAKERIA E CO - PONTA GROSSA

1 mensagem

<naoresponda@saipos.com>
Para: lourencoalecsandro2@gmail.com

qua., 26 de mar. de 2025 às 15:27

Olá,

Segue o cupom fiscal da sua compra em ROCK

TEMAKERIA E CO - PONTA GROSSA

Para dúvidas, entre em contato pelo fone: (41)99925-9050

ROCK TEMAKERIA E CO - PONTA GROSSA

CNPJ: 55.782.003/0001-16 TEMAKERIA PONTA GROSSA LTDA
[Avenida Bonifácio Vilela 335 SALA 01 E 02 Ponta Grossa - 84010-330](#)

Fone: (41)99925-9050 I.E.: 91081457-54

DOCUMENTO AUXILIAR DA NOTA FISCAL DE CONSUMIDOR ELETRÔNICA

Código	Descrição	Qtde	Un	Valor unit.	Valor total
2518051 20	T. Hot Filadelfia	1	UN	40,00	40,00
2518051 21	TARE	1	UN	4,00	4,00
2518051 22	Suco	1	UN	10,00	10,00
2518051 23	taxa de entrega	1	UN	15,99	15,99

QTD. TOTAL DE ITENS 4

VALOR TOTAL R\$ 69,99

Formas de pagamento:

Consulte pela Chave de Acesso em

<http://www.fazenda.pr.gov.br/nfce/qrcode>

4125 0355 7820 0300 0116 6500 2000 0047 4419 2165 9980



QR code

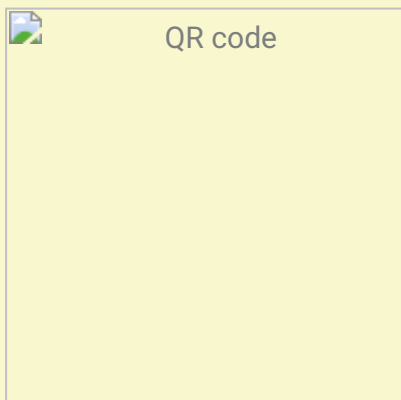

08091201940

NFC-e nº 4744 Série 002

Dt. Emissão: 26/03/2025

14:28:38

Via do consumidor

EMISSÃO NORMAL

Tributos Aproximados - Total R\$ 22,17. Federal R\$ 9,57. Estadual
R\$ 12,60. Municipal R\$ 0,00. Fonte IBPT

www.saipos.com.br



Lista de anexos

Anexos do processo

WhatsApp Image 2025-04-08 at 09.08.41 (1).pdf - página **4 à 4**
WhatsApp Image 2025-04-08 at 09.08.41.pdf - página **5 à 5**
WhatsApp Image 2025-04-08 at 09.08.40 (1).pdf - página **6 à 6**
WhatsApp Image 2025-04-08 at 09.08.40.pdf - página **7 à 7**
WhatsApp Image 2025-04-08 at 09.22.46.pdf - página **8 à 8**
WhatsApp Image 2025-04-08 at 09.22.37.pdf - página **9 à 9**
WhatsApp Image 2025-04-08 at 09.22.21.pdf - página **10 à 10**
WhatsApp Image 2025-04-08 at 09.21.03.pdf - página **11 à 11**
Gmail - Cupom Fiscal Eletrônico - ROCK TEMAKERIA E CO - PONTA GROSSA.pdf - página **12 à 13**
Cupom Fiscal.pdf - página **14 à 14**

Anexos da Tarefa 1 - Relatório Circunstanciado

Cupom Fiscal.pdf - página **15 à 15**
WhatsApp Image 2025-04-08 at 09.20.37.pdf - página **16 à 16**
WhatsApp Image 2025-04-08 at 09.22.46.pdf - página **17 à 17**
WhatsApp Image 2025-04-08 at 09.22.37.pdf - página **18 à 18**
WhatsApp Image 2025-04-08 at 09.22.21.pdf - página **19 à 19**
WhatsApp Image 2025-04-08 at 09.21.03.pdf - página **20 à 20**
Gmail - Cupom Fiscal Eletrônico - ROCK TEMAKERIA E CO - PONTA GROSSA.pdf - página **21 à 22**