

6 PLANTA LOCAÇÃO
1 : 200

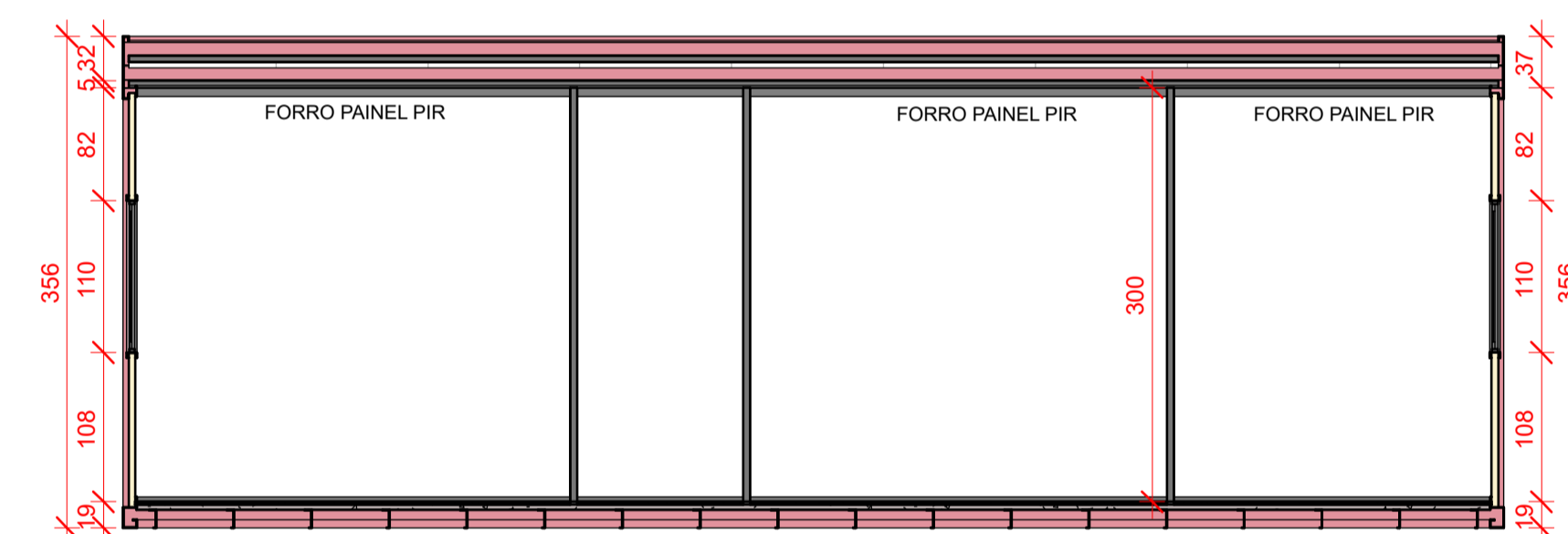

2 CORTE 1
1 : 50

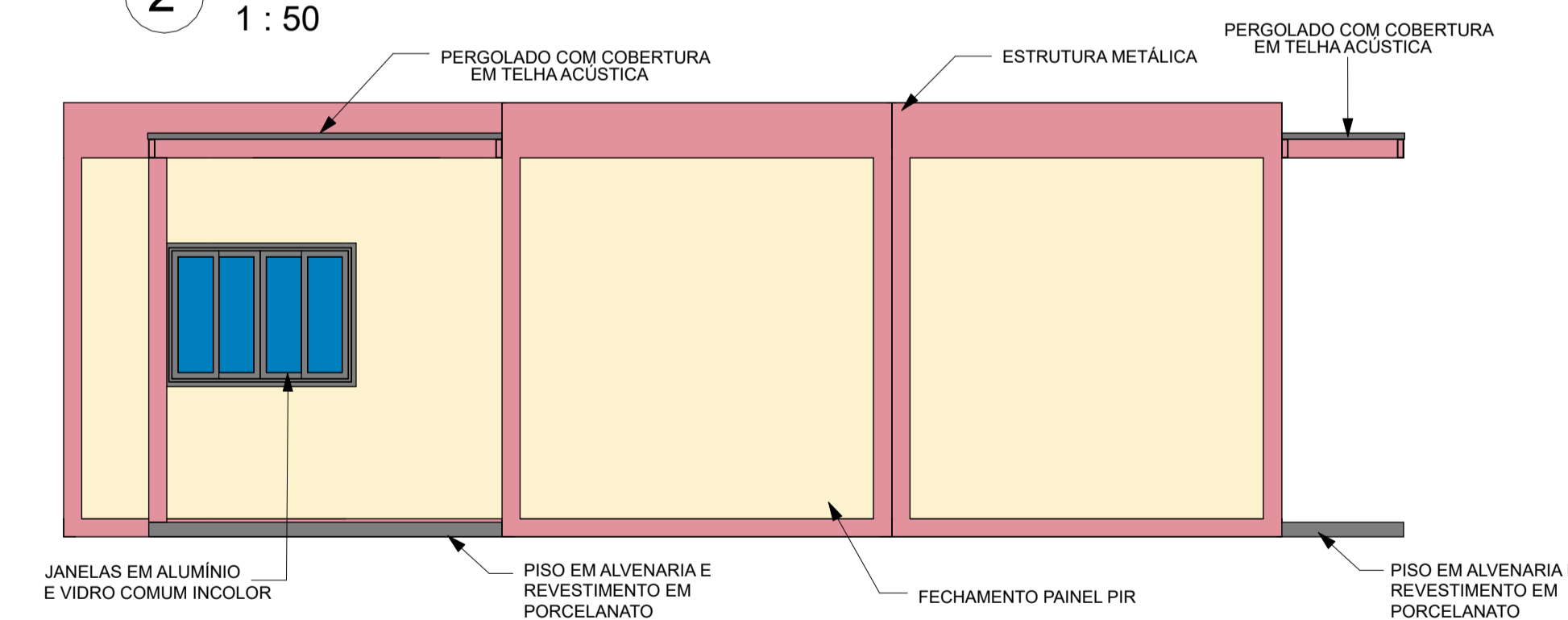

5 VISTA LATERAL
1 : 50

1 PLANTA DE PAVIMENTO
1 : 50

ÁREA DOS MÓDULOS: 153,85 m²
 ÁREA DOS PERGOLADOS: 23,72 m²
 ÁREA TOTAL CONSTRUÍDA: 177,57 m²

TABELA DE JANELAS				
Tipo	Descrição	Largura	Altura	UN
J1	JANELA DE CORRER 4 FOLHAS VIDRO COMUM 200X110	200	110	10
J2	JANELA MAXIM AR VIDRO BOREAL 70X50	70	50	4
J3	JANELA DE CORRER 4 FOLHAS VIDRO COMUM 150X110	150	110	1

TABELA DE PORTAS				
Tipo	Descrição	Largura	Altura	UN
P2	PORTA DE LAMBRIL DUPLO ALUMINIO BRANCO 88 x 214 cm	88	214	3
P3	PORTA DE CORRER ALUMINIO BRANCO LAMBRIL DUPLO	100	214	1
P4	PORTA DE GIRO EM LAMBRIL DUPLO ALUMINIO BRANCO 78 x 214 cm	78	214	6
P5	PORTA JANELA DUAS FOLHAS DE CORRER LINHA SUPREMA 196 x 220,5 cm	196	220,5	1

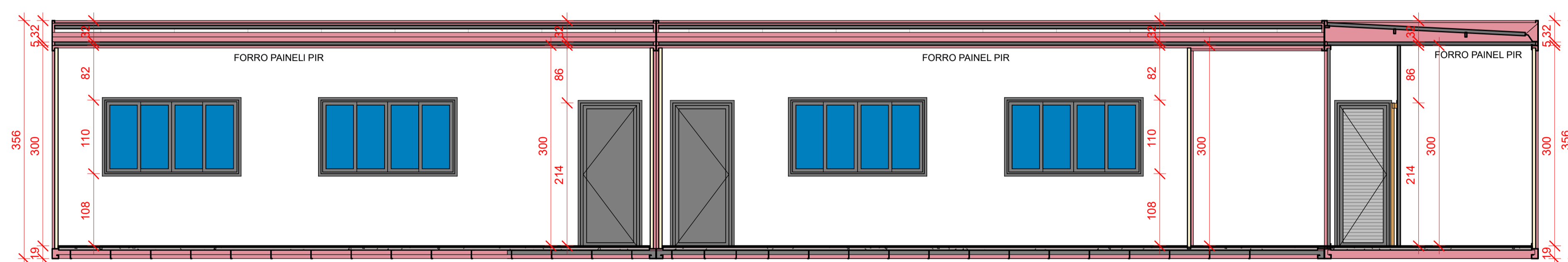

3 CORTE 2
1 : 50

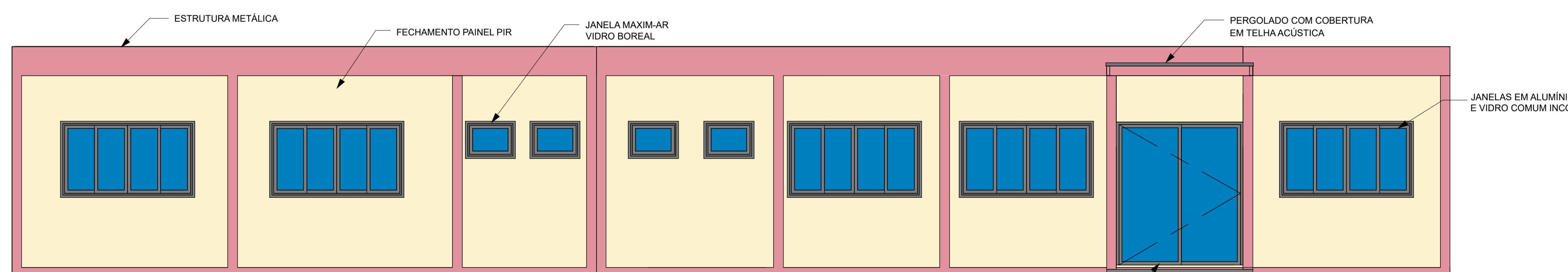

4 VISTA FRONTAL
1 : 50

Prefeitura Municipal de Piên
 Rua Amazonas nº 373 - Centro - Piên - Paraná - CEP 83.860-000

RESP. TÉCNICO: EMERSON GONÇALVES
 CNIA PR - 75.4460

PROPRIETÁRIO: PREFEITURA MUNICIPAL DE PIÊN
 CNPJ: 16.002.866/0001-40

OBRA: AMPLIAÇÃO CMEI GOTINHAS DO SABER
 LOCAL: RUA GOIÂNIA, 994 - AVENCAL - PIÊN-PR

DESCRIÇÃO:
 1- LOCAÇÃO, PLANTA DE PAVIMENTO, CORTES E FACHADAS.

PROJETO	PROJETO	EMERSON	PRANCHA	DE
ARQUITETÔNICO	DESENHO	EMERSON	01	01
	DATA	MARÇO/2023		
	ESCALA	INDICADA		