



# MUNICIPIO DE PIÊN - PR

CNPJ: 76002666000140 IE: ISENTO  
Endereço: RUA AMAZONAS, 373 - PREDIO PREFEITURA CEP: 83860000 Cidade: Piên  
Fone: 41 36321136 Fax: (41)3632-1148

## NOTA DE PAGAMENTO (EM PREVISÃO)

Número	Data	Previsão N°	Liquidação N°	Empenho N°	Requisição N°
	11/04/2024	3235	3017/2024	2694/2024	

Licitação  
Tipo \_\_\_\_\_ Número \_\_\_\_\_

Sem licitação

Contrato/Aditivo  
Sequência Contrato Aditivo Início da vigência Fim da vigência Fim da vig. atualizada Início da execução Fim da execução Fim da exe. atualizada

Credor

Fornecedor **PATRICK LACERDA FERREIRA** Matrícula **31255-0** CPF/CNPJ **105.699.949-77**

Endereço **RUA JOSE IVO DE LIMA, 67** Bairro **CENTRO**

Cidade/UF **Agudos do Sul/PR** CEP **83860-000** Fone \_\_\_\_\_ Tipo de conta bancária Banco Agência Conta

Classificação da despesa

3970 11 SECRETARIA DE SAUDE  
11.001 FUNDO MUNICIPAL DE SAÚDE  
10.301.0014.2034 MANUTENÇÃO DA SECRETARIA DE SAÚDE  
3.3.90.14.14.01 SERVIDORES EFETIVOS **Valor R\$ 53,00**

Outras informações

Retensões

Total de retenções R\$ 0,00

Valor líquido R\$ 53,00

Servidor que autorizou o pagamento

7441 - CLAUDINEI DE SIQUEIRA

Recursos

Recursos	Documento	Data	Valor	
00303 - Saúde - Receitas Vinculadas (E.C. 29/00 - 15%)	Conta bancária 205902 - BANCO DO BRASIL	1104	11/04/2024	R\$ 53,00

Recibo

Recebi do Prefeitura Municipal de Piên, a importância de Cinquenta e Três Reais referente ao pagamento do empenho número 2694/2024.

Assinatura: \_\_\_\_\_

Piên, \_\_\_\_/\_\_\_\_/\_\_\_\_

CLAUDINEI DE SIQUEIRA



# MUNICIPIO DE PIÊN - PR

CNPJ: 76002666000140 IE: ISENTO  
Endereço: RUA AMAZONAS, 373 - PREDIO PREFEITURA CEP: 83860000 Cidade: Piên  
Fone: 41 36321136 Fax: (41)3632-1148

## NOTA DE LIQUIDAÇÃO

Número **3017/2024** Emitido em **09/04/2024** Requisição Nº \_\_\_\_\_ Empenho Nº **2694/2024**

Licitação  
Tipo **Sem licitação** Número \_\_\_\_\_  
Contrato/Aditivo  
Sequência Contrato Aditivo Início da vigência Fim da vigência Fim da vig. atualizada Início da execução Fim da execução Fim da exe. atualizada

Credor  
Fornecedor **PATRICK LACERDA FERREIRA** Matrícula **31255-0** CPF/CNPJ **105.699.949-77**  
Endereço **RUA JOSE IVO DE LIMA, 67** Bairro **CENTRO**  
Cidade/UF **Agudos do Sul/PR** CEP **83860-000** Fone \_\_\_\_\_ Tipo de conta bancária Banco Agência Conta

Classificação da despesa  
**11 SECRETARIA DE SAUDE** Saldo do empenho **R\$ 53,00**  
**11.001 FUNDO MUNICIPAL DE SAÚDE** Valor liquidado **R\$ 53,00**  
**10.301.0014.2034 MANUTENÇÃO DA SECRETARIA DE SAÚDE** Saldo a Liquidar **R\$ 0,00**  
**3.3.90.14.14.01 SERVIDORES EFETIVOS**  
**3970 00303 Saúde - Receitas Vinculadas (E.C. 29/00 - 15%)**

Outras Informações \_\_\_\_\_

Retenções  
Total de retenções **R\$ 0,00**  
Valor líquido **R\$ 53,00**

Servidor que autorizou a liquidação  
**4765674 - MAYARA APARECIDA DE ALMEIDA GROSSKOPF**

Vencimento da liquidação  
**09/05/2024**

Histórico  
**LEVAR MATÉRIA PARA LABORATÓRIO CENTRAL PARA ANÁLISE EM SÃO JOSÉ DOS PINHAIS DIA 05/04/2024**

Documentos fiscais		Número	Série	Emissão	Valor	Tipo	Número	Série	Emissão	Valor
Diárias		05042024	Outras	08/04/2024	53,00					

MAICON GROSSKOPF  
PREFEITO

SILVANA TEIXEIRA JUNG  
SECRETÁRIO DE ADMINISTRAÇÃO E FINANÇAS

JOSE LUIZ DE BARROS  
CONTADOR



# MUNICÍPIO DE PIÊN - PR

CNPJ: 76002666000140 IE: ISENTO  
Endereço: RUA AMAZONAS, 373 - PREDIO PREFEITURA CEP: 83860000 Cidade: Piên  
Fone: 41 36321136 Fax: (41)3632-1148

## NOTA DE EMPENHO

Número **2694/2024** Tipo **Ordinário** Emitido em **05/04/2024** Requisição Nº \_\_\_\_\_ Req. Compra Nº \_\_\_\_\_

Licitação \_\_\_\_\_  
Tipo \_\_\_\_\_ Número \_\_\_\_\_  
Sem licitação

Contrato/Aditivo \_\_\_\_\_  
Sequência Contrato Aditivo Início da vigência Fim da vigência Fim da vig. atualizada Início da execução Fim da execução Fim da exe. atualizada

Credor \_\_\_\_\_

Fornecedor **PATRICK LACERDA FERREIRA** Matrícula **31255-0** CPF/CNPJ **105.699.949-77**

Endereço **RUA JOSE IVO DE LIMA, 67** Bairro **CENTRO**

Cidade/UF **Agudos do Sul/PR** CEP **83860-000** Fone \_\_\_\_\_ Tipo de conta bancária Banco Agência Conta

Classificação da despesa \_\_\_\_\_

11 SECRETARIA DE SAUDE Saldo anterior

11.001 FUNDO MUNICIPAL DE SAÚDE R\$ 17.927,00

10.301.0014.2034 MANUTENÇÃO DA SECRETARIA DE SAÚDE Valor empenhado

3.3.90.14.14.01 SERVIDORES EFETIVOS R\$ 53,00

3970 00303. Saúde - Receitas Vinculadas (E.C. 29/00 - 15%) Saldo atual

Do Exercício R\$ 17.874,00

Outras informações \_\_\_\_\_

Histórico \_\_\_\_\_

LEVAR MATÉRIA PARA LABORATÓRIO CENTRAL PARA ANÁLISE EM SÃO JOSÉ DOS PINHAIS DIA 05/04/2024

MAYARA APARECIDA DE ALMEIDA GROSSKOPF



# PREFEITURA MUNICIPAL DE PIÊN ESTADO DO PARANÁ

PORTARIA Nº 285 DE 08 DE ABRIL DE 2024

*Concessão de diária para empregado(a) público(a).*

A senhora Silvana Teixeira Jung, Secretária de Administração e Finanças da Prefeitura Municipal de Piên/Estado do Paraná, no uso de suas atribuições legais conferidas pelo Decreto 229/2023 e considerando o disposto na Lei Municipal 1.366/2019,

## RESOLVE:

**Art. 1º** Conceder ao empregado público **Patrick Lacerda Ferreira**, portador da cédula de identidade civil com RG nº 14.102.839-1/PR matrícula funcional nº 4765704, ocupante do emprego público de **Agente de combate a endemias**, o pagamento de diária(s):

Objetivo da viagem	Período de afastamento	Destino	Quantidade de diárias	Valor	Nº do empenho
Levar matéria para laboratório central para análise	05/04/2024	São José dos Pinhais/PR	1 (uma)	53,00	2694/2024

**Art. 2º** Esta Portaria entra em vigor nesta data, retroagindo seus efeitos a data da solicitação da diária.

**Art. 3º** Ficam revogadas as disposições em contrário.

Piên/PR, em 08 de abril de 2024.

**SILVANA TEIXEIRA JUNG**

Secretária de Administração e Finanças

colaboração nos termos da Lei Federal nº13.019/2014 e suas alterações.

Art. 2º Nomear as pessoas abaixo relacionadas para comporem a Comissão de Seleção:

I – Alexandra Aparecida da Cruz Laurindo, matrícula 4765897;

II – Daiane dos Santos, matrícula 4765251;

III - Mirian Balan de Oliveira, matrícula 103901;

IV - Thaynara Eveline do Prado, matrícula 4765283;

V - Noili Forteski Gassner, matrícula 4765252;

VI – Rafael Mariante Sallet, matrícula 4765953

Art. 3º Em qualquer situação, devem ser observados os princípios da isonomia, da impessoalidade e da transparência.

Art. 4º Ficam revogadas as disposições em contrário.

Art. 5º Esta portaria entra em vigor na data de sua publicação.

Piên/PR, 06 de março de 2024.

**MAICON GROSSKOPF**

Prefeito Municipal

Publique-se e registre-se.

**SILVANA TEIXEIRA JUNG**

Secretária de Administração e Finanças

*Republicado por incorreção*

Publicado por:

Ana Claudia Klassar Augustin

Código Identificador:4ED62607

**SECRETARIA DE ADMINISTRAÇÃO E FINANÇAS**  
**PORTARIA Nº 285 DE 08 DE ABRIL DE 2024**

**PORTARIA Nº 285 DE 08 DE ABRIL DE 2024**

*Concessão de diária para empregado(a) público(a).*

A senhora Silvana Teixeira Jung, Secretária de Administração e Finanças da Prefeitura Municipal de Piên/Estado do Paraná, no uso de suas atribuições legais conferidas pelo Decreto 229/2023 e considerando o disposto na Lei Municipal 1.366/2019,

**RESOLVE:**

Art. 1º Conceder ao empregado público Patrick Lacerda Ferreira, portador da cédula de identidade civil com RG nº 14.102.839-1/PR matrícula funcional nº 4765704, ocupante do emprego público de Agente de combate a endemias, o pagamento de diária(s):

Objetivo da viagem	Período de afastamento	Destino	Quantidade de diárias	Valor	Nº empenho do
Levar matéria para laboratório central para análise	05/04/2024	São José dos Pinhais/PR	1 (uma)	53,00	2694/2024

Art. 2º Esta Portaria entra em vigor nesta data, retroagindo seus efeitos a data da solicitação da diária.

Art. 3º Ficam revogadas as disposições em contrário.

Piên/PR, em 08 de abril de 2024.

**SILVANA TEIXEIRA JUNG**

Secretária de Administração e Finanças

Publicado por:

Ana Claudia Klassar Augustin

Código Identificador:3BF060E9

**SECRETARIA DE ADMINISTRAÇÃO E FINANÇAS**  
**PORTARIA Nº 287 DE 08 DE ABRIL DE 2024**

**PORTARIA Nº 287 DE 08 DE ABRIL DE 2024**

*Concessão de diária para servidor(a) público(a).*

A senhora Silvana Teixeira Jung, Secretária de Administração e Finanças da Prefeitura Municipal de Piên/Estado do Paraná, no uso de

suas atribuições legais conferidas pelo Decreto 229/2023 e considerando o disposto na Lei Municipal 1.366/2019,

**RESOLVE:**

Art. 1º Conceder a servidora pública Clarice de Fatima Fragoso, portadora da cédula de identidade civil com RG nº 4.210.717-7/PR matrícula funcional 4765236, ocupante do cargo de agente político de Secretária de Educação, o pagamento de diária(s):

Objetivo da viagem	Período de afastamento	Destino	Quantidade de diárias	Valor	Nº empenho do
Seminário Educa Juntos UNDIME	09 a 10/04/2024	Curitiba/PR	2 (duas)	263,00	2727/2024

Art. 2º Esta Portaria entra em vigor nesta data.

Art. 3º Ficam revogadas as disposições em contrário.

Piên/PR, em 08 de abril de 2024.

**SILVANA TEIXEIRA JUNG**

Secretária de Administração e Finanças

Publicado por:

Ana Claudia Klassar Augustin

Código Identificador:1F543578

**SECRETARIA DE ADMINISTRAÇÃO E FINANÇAS**  
**PORTARIA Nº 288 DE 08 DE ABRIL DE 2024**

**PORTARIA Nº 288 DE 08 DE ABRIL DE 2024**

*Concessão de diária para servidor(a) público(a).*

A senhora Silvana Teixeira Jung, Secretária de Administração e Finanças da Prefeitura Municipal de Piên/Estado do Paraná, no uso de suas atribuições legais conferidas pelo Decreto 229/2023 e considerando o disposto na Lei Municipal 1.366/2019,

**RESOLVE:**

Art. 1º Conceder a servidora pública Isadora Carolina Zeszotko, portadora da cédula de identidade civil com RG nº 13.438.215-5/PR matrícula funcional 4765959, ocupante do cargo de provimento em comissão de Assessor de Area II – Programas e Projetos, o pagamento de diária(s):

Objetivo da viagem	Período de afastamento	Destino	Quantidade de diárias	Valor	Nº empenho do
Seminário Educa Juntos UNDIME	09 a 10/04/2024	Curitiba/PR	2 (duas)	263,00	2725/2024

Art. 2º Esta Portaria entra em vigor nesta data.

Art. 3º Ficam revogadas as disposições em contrário.

Piên/PR, em 08 de abril de 2024.

**SILVANA TEIXEIRA JUNG**

Secretária de Administração e Finanças

Publicado por:

Ana Claudia Klassar Augustin

Código Identificador:1DED94B9

**SECRETARIA DE ADMINISTRAÇÃO E FINANÇAS**  
**PORTARIA Nº 289 DE 08 DE ABRIL DE 2024**

**PORTARIA Nº 289 DE 08 DE ABRIL DE 2024**

*Concessão de diária para servidor(a) público(a).*

A senhora Silvana Teixeira Jung, Secretária de Administração e Finanças da Prefeitura Municipal de Piên/Estado do Paraná, no uso de suas atribuições legais conferidas pelo Decreto 229/2023 e considerando o disposto na Lei Municipal 1.366/2019,



**ANEXO I**

**Solicitação de diária**

**Dados do funcionário:**

Nome: Patrícia L. Ferreira Matrícula: 4765704  
Secretaria/Depto: Vigilância Cargo ou Função: ACE  
Agência: S200 Conta corrente: 09195-6

**Observações:**

Lei nº 1118/2011:

**Art. 10.** A diária não será devida:

II - quando o servidor dispuser de alimentação incluída no local do serviço ou no evento para o qual esteja inscrito.

**Art. 13-D.** O Beneficiário da diária deverá apresentar no prazo de 5 (cinco) dias úteis após o retorno:

I - nota fiscal correspondente;

II - atestado ou certificado de frequência que comprove a participação no evento que motivou a viagem ou outro documento que certifique a presença do beneficiário no local de destino, conforme solicitação prévia da diária;

III - relatório circunstanciado das atividades desenvolvidas durante o período de afastamento.

**Dados da viagem:**

Autorizado por: Tatiane R. C. Malchowski  
Com pernoite? Sim ( ) Não (X) Vai e volta no dia? Sim (X) Não ( )  
Data de saída: 05/04/24 Data de chegada: 05/04/24  
Hora de saída: 10:00 Hora de chegada: 16:50  
Veículo utilizado/ Placa: Gal RHT 8A40 Veículo utilizado/ Placa: Gal RHT 8A40  
Motorista: Patrick L. Ferreira Motorista: \_\_\_\_\_  
Destino: São José dos Pinhais  
Motivo: Levar vacinas para a UZ (Unidade de Vigilância de Zoonoses) para coleta de amostras para pesquisa diagnóstica de risco e depois levar a mesma para a LACE II.

**Especificações da solicitação de diárias**

	Tipo de diária	(Nº de diárias)	Valor total (R\$)
(X)	R\$ 53,00, quando a permanência do beneficiário fora da sede do Município for até 12 (doze) horas consecutivas	01	53,00 R\$
( )	R\$ 137,00, quando a permanência do beneficiário fora da sede do Município for de até 18 (dezoito) horas consecutivas		
( )	R\$ 210,00, quando a permanência do beneficiário fora da sede do Município for de 18 (dezoito) horas até 24 (vinte e quatro) horas consecutivas		
<b>Valor total a empenhar:</b>			

Declaro estar ciente nesta, de que por qualquer motivo a viagem não for realizada, ou não for comprovada a sua realização (apresentação de NFs, recibos, certificados, declarações ou outra forma legal de comprovação e relatório circunstancial), no prazo máximo de 05 dias úteis após o seu término, esta diária fica considerada indevida, e desde já autorizado o desconto em única parcela, dos valores recebidos por esse motivo, na minha folha de pagamento de proventos do mês em curso.

Piên, 8 de abril de 2024

Patrick L. Ferreira  
Assinatura do(a) servidor(a)

Enfa Tatiane Cubas Ribas Malchowski  
Assinatura da Coordenadora de Atenção Básica  
Secretaria Municipal de Saúde Piên - PR

Assinatura Secretário(a)



# PREFEITURA MUNICIPAL DE PIÊN-PR

CNPJ 76.002.666/0001-40 - Telefone (41) 3632-1136

## ANEXO II

### Relatório Circunstanciado

#### Dados do funcionário:

Nome: Patrícia L. Ferreira

Matricula: 4765704

Secretaria/Depto: Manutenção

Cargo ou Função: ACE

Em anexo a este formulário, deverão ser apresentados os documentos abaixo solicitados:

Lei nº 1118/2011:

"Art. 13-D. O Beneficiário da diária deverá apresentar no prazo de 5 (cinco) dias úteis após o retorno:

I - nota fiscal correspondente;

II - atestado ou certificado de frequência que comprove a participação no evento que motivou a viagem ou outro documento que certifique a presença do beneficiário no local de destino, conforme solicitação prévia da diária;

III - relatório circunstanciado das atividades desenvolvidas durante o período de afastamento."

#### Dados da viagem:

Autorizado por: Edione R. C. Malchowski

Com pernoite? Sim ( ) Não (X)

Vai e volta no dia? Sim (X) Não ( )

Data de saída: 05/04/24

Data de chegada: 05/04/24

Hora de saída: 6:00

Hora de chegada: 16:50

Total de horas fora: 6h e 50m

Veículo utilizado/ Placa: Car RHJBA40

Veículo utilizado/ Placa: Car RHJBA40

Motorista: Patrícia L. Ferreira

Motorista: Patrícia L. Ferreira

Destino: São José da Fátima

Relatório (Descrição das atividades desenvolvidas durante o período de afastamento):

Realizar cobrança mensal da UVZ (Unidade de Vigilância de  
Segurança) para coleta de amostra para análise laboratorial de  
urina, e depois levar a amostra para o LACEN.

**Em caso de não utilização da diária solicitada ou retorno antecipado informar nos campos abaixo os dados para pedido de estorno ou devolução dos valores:**

( ) Estorno do empenho (solicitar somente quando ainda não recebeu o depósito referente a diária solicitada):

Nº do empenho a estornar: \_\_\_\_\_ Valor a estornar: \_\_\_\_\_

( ) Devolução dos valores recebidos antecipadamente em caso de viagem não realizada ou em caso de retorno à sede em prazo menor do que o previsto (conforme disposto nos §§ 4º e 5º do art. 12 do Decreto 125/2022)

Valor devolvido: \_\_\_\_\_

Conta de devolução (assinalar a conta abaixo onde efetuou o depósito ou transferência):

( ) Banco Itaú – Ag.: 3778 – c/c: 05156-9

( ) Banco do Brasil – Ag.: 0674-2 – c/c: 140.006-1

( ) Caixa Econômica Federal – Ag.: 4609 – c/c: 6-0 – Operação 006

( ) Pix - chave: 76002666000140

Obs: Em caso de devolução de valores recebidos antecipadamente, anexar comprovante do depósito ou transferência.

Declaro estar ciente nesta, de que a não apresentação dentro do prazo previsto dos documentos constantes nos incisos I, II e III do Art. 13-D, sofrerei desconto em folha de pagamento do valor da diária recebida.

Piên, 8 de abril de 2024

Patrícia L. Ferreira

Assinatura do(a) servidor(a)

Assinatura Chefia Imediata e/ ou Secretário(a)

Imagens de comprovação para recebimento de diária (por solicitação da coordenação)

Data 05.04.2024

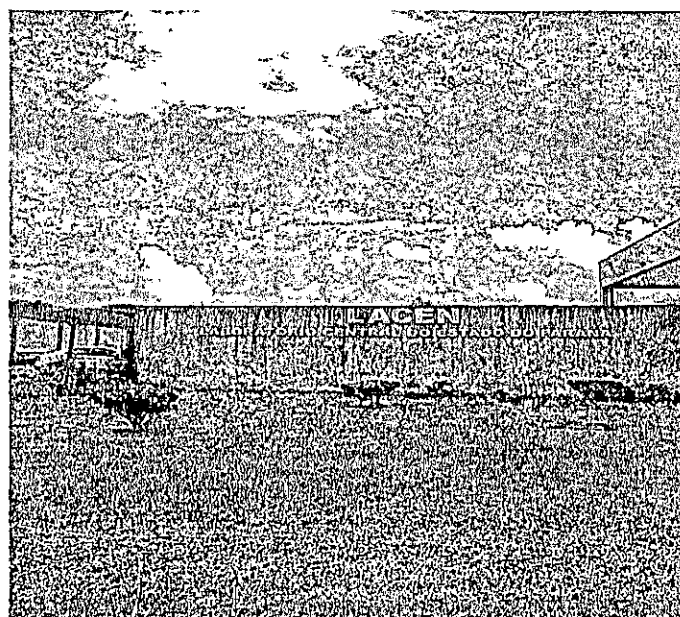
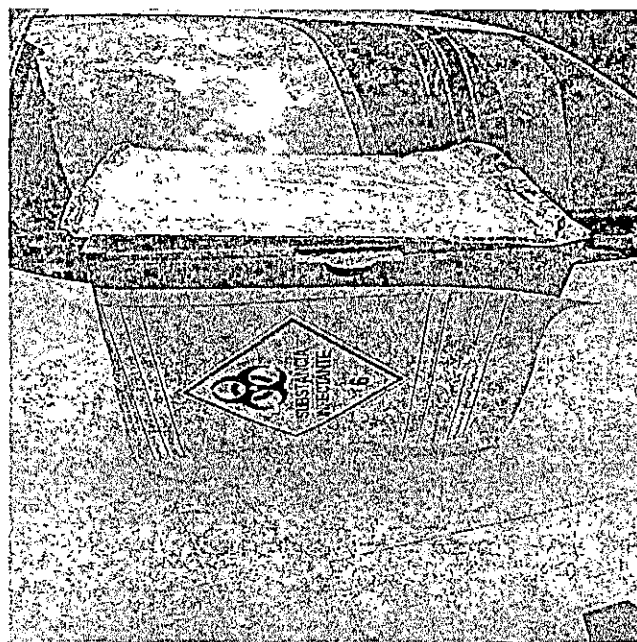
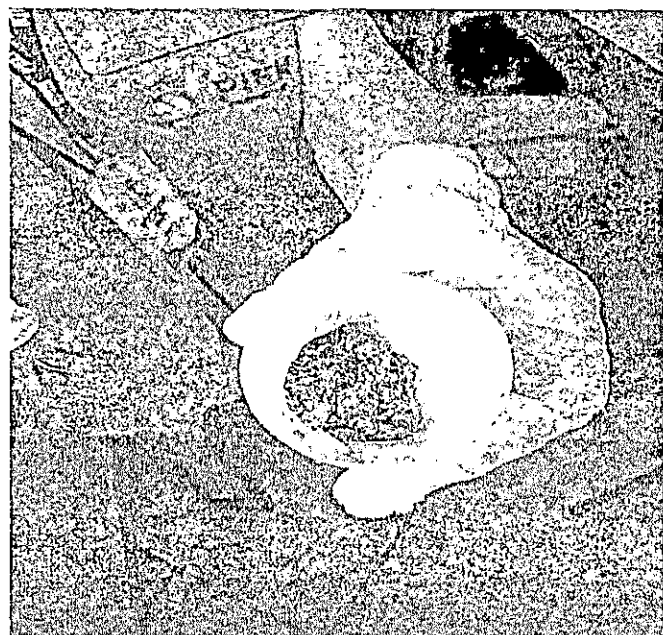
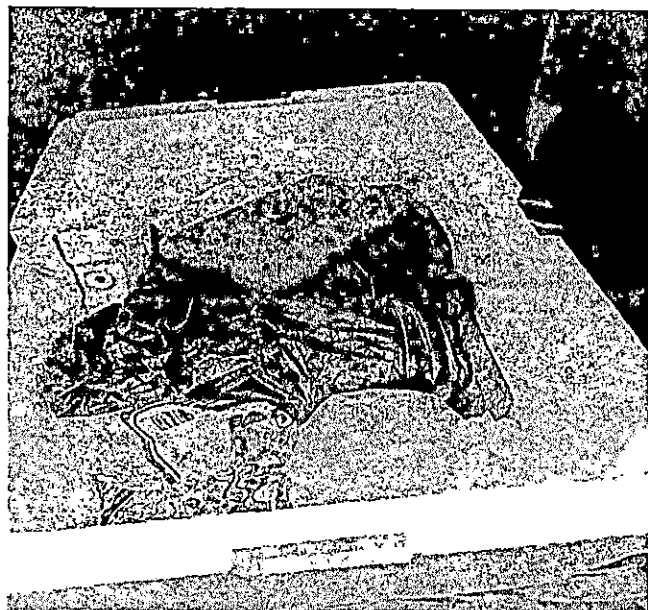

GERSON DOMINGOS SENEAD  
CNPJ 11.379.868/0001-08 IE 9051313973  
Rua Mendes Leitao, 3806 - Centro  
Sao Jose dos Pinhais - PR

DANFE NFC-e - Documento Auxiliar da Nota Fiscal  
de Consumidor Eletronica

Cod.	Descricao	Qtde,Und.	VI,unit	Total
1	DIVERSOS	10,1 UND	R\$1,00	R\$10,10

QTD. Total de itens 1  
Valor Total R\$10,10  
FORMA DE PAGAMENTO VALOR PAGO  
Cartao de debito R\$10,10  
Trib. totais incidentes R\$4,60

Consulte pela chave de acesso em:  
<http://www.fazenda.pr.gov.br>  
.4124 0411 3796 6800 0108 6500 5000 1137 3410 1137 4610

CONSUMIDOR: NAO IDENTIFICADO  
EMISSAO NORMAL  
Numero:113734 Serie:5 Emissao:05/04/2024 13:25:24  
Protocolo de autorizacao:141240519502403  
Data de autorizacao:05/04/2024 13:25:24



Cloudfy systems - [www.cloudfy.net.br](http://www.cloudfy.net.br)

Cupom:113746 PDV 001  
Operador:ELIANE MACHADO  
Cloudfy Blue versao 1.2.17