PREFEITURA MUNICIPAL DE PIÊN
ESTADO DO PARANÁ

PREGÃO ELETRÔNICO 56/2022

Protocolo nº 1460/2022

Objeto: Registro de Preços para eventual aquisição de medicamentos – Itens desertos do PE 37/2022.

VOLUME II

INOVAMED HOSPITALAR LTDA
CNPJ: 12.889.035/0001-02 - I.E.: 039/0157570 - I.M.: 37417
RUA DR. JOÃO CARUSO 2115 - INDUSTRIAL
ERECHIM - RS
CEP: 99706-250
Telefone: 54 2106 7930
E-mail: renata.f@inovamedhospitalar.com
www.inovamed-rs.com.br

ERECHIM - RS, 07 de Junho de 2022

À
Prefeitura Municipal de Pien - PR
Rua Amazonas -
CEP: 83860-000
PIÊN - PR

Referência : Pregão Eletrônico Nº 56/2022
Processo Nº 1460/2022
Data de Abertura dia 06/06/2022 às 09:30

Prezados Senhores,

Atendendo a licitação em referência apresentamos a seguir nossa proposta.

Condições gerais da proposta:
Validade da Proposta: 60 dias , a contar da data de sua apresentação.
Prazo de Entrega : 15 dias (Conforme Edital)
Pagamento : 30 dias (Conforme Edital)

Banco(s) para depósito:

BANCO DO BRASIL - Agência 132-5 - Conta Corrente 16.1027-9
SICREDI - Agência 0217 - Conta Corrente 33029-1

DADOS DO RESPONSÁVEL PELA ASSINATURA DO CONTRATO

Sedinei Stievens
Sócio Gerente
Nacionalidade: Brasileiro
Estado civil: Solteiro
Profissão: Empresário
RG: 1089436834 SJS/RS
CPF: 004.421.050-70
Endereço: Rua Dr. João Caruso, 2115, Bairro Industrial, Erechim - RS, CEP: 99706-250
E-mail: contratos@inovamedhospitalar.com

CONTATOS

SETOR	E-MAIL
Contratos	contratos@inovamedhospitalar.com
Licitação	roselaine.s@inovamedhospitalar.com
Contato Geral	inovamed@inovamedhospitalar.com

Item	Nosso Código	Qtde	Und	Descrição / Descrição Técnica / Observação	Preço Unitário R$	Total Item R$
001	915	50	UN	Aciclovir 50 Mg/G 10 G Uso Tópico Bis Validade do produto é 75% da sua totalidade Aciclovir 50 Mg/G Creme Derm 10 G Caixa C/1 Bisnaga (Origem: Nacional) Fabricante: Cimed Registro M.S.: 1.4381.0181.001-4 Cód. GGREM: 506421060048707 Cód. BR: BR0268375	2,2499	112,50
Preço Unitário: DOIS REAIS E DOIS MIL, QUATROCENTOS E NOVENTA E NOVE DÉCIMOS DE MILÉSIMOS DE REAL Total Item: CENTO E DOZE REAIS E QUATROCENTOS E NOVENTA E CINCO MILÉSIMOS DE REAL						
038	2	50.000	UN	Maleato de Enalapril 20 Mg VO Cp Validade do produto é 75% da sua totalidade Maleato de Enalapril 20 Mg Caixa C/500 Cp Sulcados (25 Blister C/20 Cp) (Origem: Nacional) Fabricante: Cimed/1Farma Registro M.S.: 1.0481.0098.016-3 Cód. GGREM: 526217090015406 Cód. BR: BR0267652	0,0699	3.495,00
Preço Unitário: SEISCENTOS E NOVENTA E NOVE DÉCIMOS DE MILÉSIMOS DE REAL Total Item: TRÊS MIL, QUATROCENTOS E NOVENTA E CINCO REAIS						
058	234	16.000	UN	Ibuprofeno 600 Mg VO Cp Validade do produto é 75% da sua totalidade Ibuprofeno 600 Mg Caixa C/500 Cp Revestidos (50 Blister C/10 Cp) (Origem: Nacional) Fabricante: Prati Donaduzzi Registro M.S.: 1.2568.0161.003-1 Cód. GGREM: 528529503117111 Cód. BR: BR0267676	0,1849	2.958,40
Preço Unitário: UM MIL, OITOCENTOS E QUARENTA E NOVE DÉCIMOS DE MILÉSIMOS DE REAL Total Item: DOIS MIL, NOVECENTOS E CINQUENTA E OITO REAIS E QUARENTA CENTAVOS						
070	60	60.000	UN	Cloridrato de Metformina 850 Mg VO Cp /Isen Validade do produto é 75% da sua totalidade Cloridrato de Metformina 850 Mg Caixa C/400 Cp (40 Blisters C/10 Cp) (Origem: Nacional) Fabricante: Prati Donaduzzi Registro M.S.: 1.2568.0151.003-5 Cód. GGREM: 528530303118118 Cód. BR: BR0267691	0,0899	5.394,00
Preço Unitário: OITOCENTOS E NOVENTA E NOVE DÉCIMOS DE MILÉSIMOS DE REAL Total Item: CINCO MIL, TREZENTOS E NOVENTA E QUATRO REAIS						
084	263	150	UN	Fosfato de Prednisolona 3 Mg/Ml 60 Ml VO Fr Validade do produto é 75% da sua totalidade Fosfato de Prednisolona 3 Mg/Ml Caixa C/50 Frascos C/60 Ml + 50 Copos Dosadores (Origem: Nacional)	3,9999	599,99

				Fabricante: Hipolabor Registro M.S.: 1.1343.0184.003-9 Cód. GGREM: 511612110040006 Cód. BR: BR0448595		
Preço Unitário: TRÊS REAIS E NOVE MIL, NOVECENTOS E NOVENTA E NOVE DÉCIMOS DE MILÉSIMOS DE REAL Total Item: QUINHENTOS E NOVENTA E NOVE REAIS E NOVECENTOS E OITENTA E CINCO MILÉSIMOS DE REAL						

Valor Total da Proposta R$: 12.559,89 - DOZE MIL, QUINHENTOS E CINQUENTA E NOVE REAIS E OITENTA E NOVE CENTAVOS

Declaramos que a validade dos produtos é de 75% de sua totalidade.

Declaramos que nos sujeitamos às normas do presente Edital, à Lei Federal nº 8.666/93 e suas alterações, Lei Anticorrupção nº 12.846/13; bem como as demais Leis, Decretos, Portarias e Resoluções cujas as normas incidam sobre a presente Licitação.
Nos Produtos cotados já estão inclusos todos os custos diretos e indiretos, impostos, taxas e frete.
Todos os produtos cotados possuem registro junto ao Ministério da Saúde.
A presente proposta está amparada pela Lei de Responsabilidade Fiscal n.101 de 04/05/00 e o descumprimento do pagamento conforme previsto em Edital é passível de punição ao administrador público.

Agradecemos a oportunidade e nos colocamos à disposição dos Senhores para dirimir quaisquer dúvidas que se fizerem necessárias para um melhor entendimento de nossa proposta.

Atenciosamente

ROSELAINE SOBIS:00102176060 Assinado de forma digital por ROSELAINE SOBIS:00102176060 Dados: 2022.06.07 09:48:04 -04'00'

Roselaine Sobis
Cargo: Auxiliar de Licitação
RG : 2081522027 SSP/RS
CPF: 001.021.760-60

CNH Digital

Departamento Nacional de Trânsito

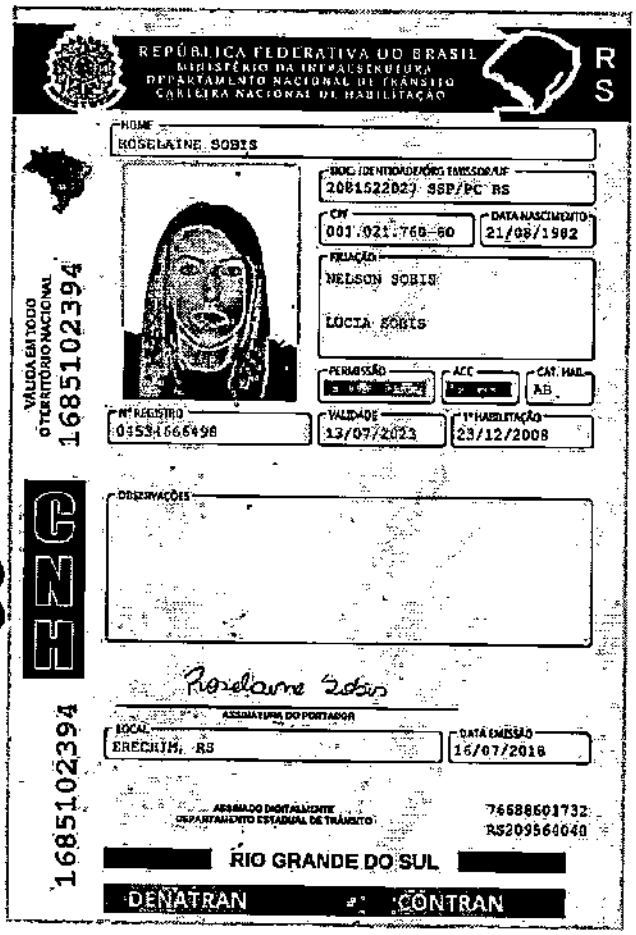
REPÚBLICA FEDERATIVA DO BRASIL
MINISTÉRIO DA INFRAESTRUTURA
DEPARTAMENTO NACIONAL DE TRÂNSITO
CARTEIRA NACIONAL DE HABILITAÇÃO
RS
NOME
ROSELAINE SOBIS
DOC. IDENTIDADE/ÓRG. EMISSOR/UF
2081522027 SSP/PC RS
CPF
001.021.760-60
DATA NASCIMENTO
21/08/1982
FILIAÇÃO
NELSON SOBIS
LUCIA SOBIS
PERMISSÃO
ACC
CAT. HAB.
AB
Nº REGISTRO
03534666498
VALIDADE
13/07/2023
1ª HABILITAÇÃO
23/12/2008
OBSERVAÇÕES
Roselaine Sobis
ASSINATURA DO PORTADOR
LOCAL
ERECHIM, RS
DATA EMISSÃO
16/07/2018
ASSINADO DIGITALMENTE
DEPARTAMENTO ESTADUAL DE TRÂNSITO
76688601732
RS209564040
RIO GRANDE DO SUL
DENATRAN
CONTRAN
VÁLIDA EM TODO O TERRITÓRIO NACIONAL
1685102394
ENG
1685102394

QR-CODE

Documento assinado com certificado digital em conformidade com a Medida Provisória nº 2200-2/2001. Sua validade poderá ser confirmada por meio do programa Assinador Serpro.

As orientações para instalar o Assinador Serpro e realizar a validação do documento digital estão disponíveis em: < http://www.serpro.gov.br/assinador-digital >, opção Validar Assinatura.

SERPRO / DENATRAN

inovamed hospitalar

Inovamed Hospitalar Ltda
CNPJ 12.889.035/0001-02 I.E. 039/0157570
Fone (54) 2106.7930
Rua Dr. João Caruso, 2115 - Distr. Industrial
CEP 99706-250 Erechim-RS

INOVAMED HOSPITALAR LTDA
Rua Dr. João Caruso, 2115 - Industrial
Erechim - RS, 99706-250
CNPJ 12.889.035/0001-02
Inscrição Estadual 039/0157570
Fone: 54 2106 7930

PROCURAÇÃO

OUTORGANTE: INOVAMED HOSPITALAR LTDA, pessoa jurídica, inscrita no CNPJ sob o nº 12.889.035/0001-02, sediada da Rua Dr. João Caruso, nº 2115, bairro Distrito Industrial, Erechim/RS, por intermédio de seu representante legal, Sr. Vanderlei Stievens, brasileiro, solteiro, empresário, inscrito no CPF sob nº 007.304.360-55, Carteira de Identidade nº 4083341612 SSP/RS.

OUTORGADA: ROSELAINE SOBIS, brasileira, solteira, Auxiliar de Licitação, regularmente inscrita no CPF sob o nº 001.021.760-60 e Carteira de Identidade nº 2081522027, SSP/RS, residente e domiciliada na Rua Cecília Skovroski, Nº 588, Bairro Liberdade, Loteamento Poltronieri, Erechim/RS, 99706-035.

PODERES: Pelo presente instrumento particular de procuração, a Outorgante nomeia e constitui a Outorgada seu bastante procurador, em todo território Nacional, com a finalidade exclusiva de representá-la em processos licitatórios com fins comerciais atinentes à atividade da Outorgante, estando a outorgada autorizada a manifestar-se verbalmente, assinar atas, renunciar e interpor recursos, assinar, retirar e entregar propostas, declarações e demais documentos que se façam necessários a sua habilitação, assinar instrumentos contratuais e praticar demais atos pertinentes, sempre em observância a todos os preceitos legais pertinentes, especialmente a Lei de Licitações (Lei nº 8.666/93), Nova Lei de Licitações (Lei nº 14.133/21) e Lei Anticorrupção (Lei nº 12.846/13) brasileiras e demais legislações correlatas. É vedado o substabelecimento.

Esta procuração é válida a partir da data de sua assinatura até o dia 31 (trinta e um) do mês de julho do ano de 2022 (dois mil e vinte e dois).

Erechim/RS, 13 de dezembro 2021 (dois mil e vinte e um).

2º TABELIONATO ERECHIM - RS

Vanderlei Stievens
Sócio - Gerente

Vanderlei Stievens
Sócio-Gerente
RG: 4083341612
CPF: 007.304.360-55

O presente documento digital foi conferido com o original e assinado digitalmente por ADAUTO JOSÉ FERNANDES RIBEIRO, em quarta-feira, 15 de dezembro de 2021 17:37:22 GMT-03:00, CNS: 06.870-0 - Cartório Azevêdo Bastos - 1º Ofício de Registro Civil das Pessoas Naturais e de Interdições e Tutela/PB, nos termos da medida provisória N. 2.200-2 de 24 de agosto de 2001. Sua autenticidade deverá ser confirmada no endereço eletrônico www.cenad.org.br/autenticidade. O presente documento digital pode ser convertido em papel por meio de autenticação no Tabelionato de Notas. Provimento nº 100/2020 CNJ - artigo 22.

Confira os dados do ato em: https://selodigital.tjpb.jus.br ou Consulte o Documento em: https://azevedobastos.not.br/documento/40371512212525891131

CARTÓRIO - Autenticação Digital Código: 40371512212525891131-1
Date: 15/12/2021 17:27:49
Valor Total do Ato: R$ 4,66
Selo Digital Tipo Normal C: AMH41872-J51G:

Cartório Azevêdo Bastos
Av. Presidente Epitácio Pessoa, 1145
Bairro dos Estados, João Pessoa - PB
(83) 3244-6404 - cartorio@azevedobastos.not.br
https://azevedobastos.not.br

Valber Azevêdo de M. Carneiro
Titular

TJPB

2º TABELIONATO - Bel. Roberto Cavassola - Tabelião Designado
Rua Hália, 110 - 99700-014 - Erechim - RS - Fone: (54)3321 8772
E-mail: cartorio@2taberechim.com

Reconheço a autenticidade da firma de Vanderlei Stevens que assina por INOVAMED HOSPITALAR LTDA, indicada com a seta.

Em testemunho da verdade.
Erechim, 15 de dezembro de 2021

Emol: R$ 5,30 Selo 1035031 - 32783 digital: R$ 1,40
0183.01.210000.72050

Bel. Morgina Bianchi Boeira Duarte
Escrevente Autorizada
2º TABELIONATO-ERECHIM-RS

Confira os dados do ato em: https://selodigital.tjpb.jus.br ou Consulte o Documento em: https://azevedobastos.not.br/documento/40371512212525891131

CARTÓRIO
Autenticação Digital Código: 40371512212525891131-2
Data: 15/12/2021 17:27:49
Valor Total do Ato: R$ 4,66
Selo Digital Tipo Normal C: AMH41873-26LW

Cartório Azevêdo Bastos
Av. Presidente Epitácio Pessoa - 1145
Bairro dos Estados, João Pessoa - PB
(83) 3244-5404 - cartorio@azevedobastos.not.br
https://azevedobastos.not.br
Vilbet Azevêdo de M. Cavalcanti
Titular

TJPB

O presente documento digital foi conferido com o original e assinado digitalmente por ADAUTO JOSÉ FERNANDES RIBEIRO, em quarta-feira, 15 de dezembro de 2021 17:37:22 GMT-03:00, CNS: 06.870-0 - Cartório Azevêdo Bastos - 1º Ofício de Registro Civil das Pessoas Naturais e de Interdições e Tutel/PB, nos termos da medida provisória N. 2.200-2 de 24 de agosto de 2001. Sua autenticidade deverá ser confirmada no endereço eletrônico www.cenad.org.br/autenticidade. O presente documento digital pode ser convertido em papel por meio de autenticação no Tabelionato de Notas. Provimento nº 100/2020 CNJ - artigo 22.

REPÚBLICA FEDERATIVA DO BRASIL
ESTADO DA PARAÍBA
CARTÓRIO AZEVÊDO BASTOS
FUNDADO EM 1888
PRIMEIRO REGISTRO CIVIL DE NASCIMENTO E ÓBITOS E PRIVATIVO DE CASAMENTOS, INTERDIÇÕES E TUTELAS DA COMARCA DE JOÃO PESSOA

Av. Epitácio Pessoa, 1145 Bairro dos Estados 58030-00, João Pessoa PB
Tel.: (83) 3244-5404 / Fax: (83) 3244-5484
http://www.azevedobastos.not.br
E-mail: cartorio@azevedobastos.not.br

DECLARAÇÃO DE SERVIÇO DE AUTENTICAÇÃO DIGITAL

O Bel. Válber Azevêdo de Miranda Cavalcanti, Oficial do Primeiro Registro Civil de Nascimentos e Óbitos e Privativo de Casamentos, Interdições e Tutelas com atribuição de autenticar e reconhecer firmas da Comarca de João Pessoa Capital do Estado da Paraíba, em virtude de Lei, etc...

DECLARO ainda que, para garantir transparência e segurança jurídica de todos os atos oriundos da atividade Notarial e Registral no Estado da Paraíba, foi instituído pela da Lei Nº 10.132, de 06 de novembro de 2013, a aplicação obrigatória de um Selo Digital de Fiscalização Extrajudicial em todos os atos de notas e registro, composto de um código único (por exemplo: Selo Digital: ABC12345-X1X2) e dessa forma, cada autenticação processada pela nossa serventia pode ser verificada e confirmada tantas vezes quanto for necessário através do site do Tribunal de Justiça do Estado da Paraíba, endereço https://corregedoria.tjpb.jus.br/selo-digital/.

A autenticação digital do documento faz prova de que, na data e hora em que ela foi realizada, a empresa INOVAMED HOSPITALAR LTDA tinha posse de um documento com as mesmas características que foram reproduzidas na cópia autenticada, sendo da empresa INOVAMED HOSPITALAR LTDA a responsabilidade, única e exclusiva, pela idoneidade do documento apresentado a este Cartório.

Nesse sentido, declaro que a INOVAMED HOSPITALAR LTDA assumiu, nos termos do artigo 8°, §1°, do Decreto n° 10.278/2020, que regulamentou o artigo 3°, inciso X, da Lei Federal n° 13.874/2019 e o artigo 2°-A da Lei Federal 12.682/2012, a responsabilidade pelo processo de digitalização dos documentos físicos, garantindo perante este Cartório e terceiros, a sua autoria e integridade.

De acordo com o disposto no artigo 2°-A, §7°, da Lei Federal n° 12.682/2012, o documento em anexo, identificado individualmente em cada Código de Autenticação Digital[1] ou na referida sequência, poderá ser reproduzido em papel ou em qualquer outro meio físico.

Esta DECLARAÇÃO foi emitida em **16/12/2021 17:37:30 (hora local)** através do sistema de autenticação digital do Cartório Azevêdo Bastos, de acordo com o Art. 1°, 10° e seus §§ 1° e 2° da MP 2200/2001, como também, o documento eletrônico autenticado contendo o Certificado Digital do titular do Cartório Azevêdo Bastos, poderá ser solicitado diretamente a empresa INOVAMED HOSPITALAR LTDA ou ao Cartório pelo endereço de e-mail autentica@azevedobastos.not.br Para informações mais detalhadas deste ato, acesse o site https://autdigital.azevedobastos.not.br e informe o Código de Autenticação Digital

Esta Declaração é valida por **tempo indeterminado** e está disponível para consulta em nosso site.

[1]**Código de Autenticação Digital:** 40371512212525891131-1 a 40371512212525891131-2
[2]**Legislações Vigentes:** Lei Federal n° 8.935/94, Lei Federal n° 10.406/2002, Medida Provisória n° 2200/2001, Lei Federal n° 13.105/2015, Lei Estadual n° 7.171/2008, Lei Estadual n° 10.132/2013, Provimento CGJ N° 003/2014 e Provimento CNJ N° 100/2020.

O referido é verdade, dou fé.

CHAVE DIGITAL

00005b1d734fd94f057f2d69fe6bc05b267ccecc5addb1da0b49b1db738e378b5029797c539e35c47a66ee41230ce771c0289affea9e5e9eff8cc318f1a2525bd360a502598a4b64b936683b44a5523a

Presidência da República
Casa Civil
Medida Provisória Nº 2.200-2, de 24 de agosto de 2001.

ICP Brasil

Ministério da Economia
Secretaria de Governo Digital
Departamento Nacional de Registro Empresarial e Integração
Secretaria de Desenvolvimento Econômico e Turismo

Nº DO PROTOCOLO (Uso da Junta Comercial)

NIRE (da sede ou filial, quando a sede for em outra UF)	Código da Natureza Jurídica	Nº de Matrícula do Agente Auxiliar do Comércio
43206779424	2062	

1 - REQUERIMENTO

ILMO(A). SR.(A) PRESIDENTE DA Junta Comercial, Industrial e Serviços do Rio Grande do Sul

Nome: INOVAMED HOSPITALAR LTDA
(da Empresa ou do Agente Auxiliar do Comércio)

Nº FCN/REMP
RSP2000307442

requer a V.Sª o deferimento do seguinte ato:

Nº DE VIAS	CÓDIGO DO ATO	CÓDIGO DO EVENTO	QTDE	DESCRIÇÃO DO ATO / EVENTO
1	002			ALTERACAO
		020	1	ALTERACAO DE NOME EMPRESARIAL
		051	1	CONSOLIDACAO DE CONTRATO/ESTATUTO
		2211	1	ALTERACAO DE ENDERECO DENTRO DO MESMO MUNICIPIO
		2015	1	ALTERACAO DE OBJETO SOCIAL

ERECHIM
Local

2 Outubro 2020
Data

Representante Legal da Empresa / Agente Auxiliar do Comércio:
Nome: _____
Assinatura: _____
Telefone de Contato: _____

2 - USO DA JUNTA COMERCIAL

☐ DECISÃO SINGULAR ☐ DECISÃO COLEGIADA

Nome(s) Empresarial(ais) igual(ais) ou semelhante(s):

☐ SIM _____ ☐ NÃO ___/___/___ _____
Data Responsável

☐ SIM _____ ☐ NÃO ___/___/___ _____
Data Responsável

Processo em Ordem
À decisão

___/___/___
Data

_____
Responsável

DECISÃO SINGULAR

☐ Processo em exigência. (Vide despacho em folha anexa)
☐ Processo deferido. Publique-se e arquive-se.
☐ Processo indeferido. Publique-se.

2ª Exigência	3ª Exigência	4ª Exigência	5ª Exigência
☐	☐	☐	☐

___/___/___ Data
_____ Responsável

DECISÃO COLEGIADA

☐ Processo em exigência. (Vide despacho em folha anexa)
☐ Processo deferido. Publique-se e arquive-se.
☐ Processo indeferido. Publique-se.

2ª Exigência	3ª Exigência	4ª Exigência	5ª Exigência
☐	☐	☐	☐

___/___/___ Data

_____ Vogal _____ Vogal _____ Vogal

Presidente da _____ Turma

OBSERVAÇÕES

Junta Comercial, Industrial e Serviços do Rio Grande do Sul
Certifico registro sob o nº 7362608 em 07/10/2020 da Empresa INOVAMED HOSPITALAR LTDA, Nire 43206779424 e protocolo 206780893 - 02/10/2020. Autenticação: 4BB535419B7B4E9EC4DB5F716AC25A835A15AD. Carlos Vicente Bernardoni Gonçalves - Secretário-Geral. Para validar este documento, acesse http://jucisrs.rs.gov.br/validacao e informe nº do protocolo 20/678.089-3 e o código de segurança 40FI Esta cópia foi autenticada digitalmente e assinada em 07/10/2020 por Carlos Vicente Bernardoni Gonçalves – Secretário-Geral.

JUNTA COMERCIAL, INDUSTRIAL E SERVIÇOS DO RIO GRANDE DO SUL

Registro Digital

Capa de Processo

Identificação do Processo		
Número do Protocolo	Número do Processo Módulo Integrador	Data
20/678.089-3	RSP2000307442	02/10/2020

Identificação do(s) Assinante(s)	
CPF	Nome
016.789.820-59	JHONATAN BONI

Junta Comercial, Industrial e Serviços do Rio Grande do Sul

Junta Comercial, Industrial e Serviços do Rio Grande do Sul
Certifico registro sob o nº 7362608 em 07/10/2020 da Empresa INOVAMED HOSPITALAR LTDA, Nire 43206779424 e protocolo 206780893 - 02/10/2020. Autenticação: 4BB535419B7B4E9EC4DB5F716AC25A835A15AD. Carlos Vicente Bernardoni Gonçalves - Secretário-Geral. Para validar este documento, acesse http://jucisrs.rs.gov.br/validacao e informe nº do protocolo 20/678.089-3 e o código de segurança 40FI Esta cópia foi autenticada digitalmente e assinada em 07/10/2020 por Carlos Vicente Bernardoni Gonçalves – Secretário-Geral.

JHONATAN BONI, brasileiro, comerciante, natural de Erval Grande/RS, nascido em 28/09/1991, solteiro, maior, capaz, portador da carteira de identidade nº. 2105024927, expedida pela SJS/RS e CPF nº. 016.789.820-59, residente e domiciliado à Rua Pedro Álvares Cabral, nº. 610, apartamento 1101, bairro Centro, no município de Erechim/RS, CEP 99700-252;

PAULO MAURÍCIO FORMICA, brasileiro, economiário, natural de Passo Fundo/RS, nascido em 28/06/1983, casado pelo regime de comunhão parcial de bens, portador da carteira de identidade nº. 2064708031, expedida pela SSP/RS e CPF nº. 000.722.630-67, residente e domiciliado à Rua Rui Barbosa, nº. 118, apartamento 82, bairro Centro, no município de Erechim/RS, CEP 99700-090;

SEDINEI ROBERTO STIEVENS, brasileiro, comerciante, natural de Nonoai/RS, nascido em 17/03/1984, casado pelo regime de comunhão parcial de bens, portador da carteira de identidade nº. 1089436834, expedida pela SJS/RS e CPF nº. 004.421.050-70, residente e domiciliado à Rua Pedro José Pagliosa, nº. 190, bairro Esperança, no município de Erechim/RS, CEP 99701-384;

VANDERLEI STIEVENS, brasileiro, comerciante, natural de Nonoai/RS, nascido em 17/09/1985, solteiro, maior, capaz, portador da carteira de identidade nº. 4083341612, expedida pela SJS/RS e CPF nº. 007.304.360-55, residente e domiciliado à Rua Aratiba, nº. 572, apartamento 202, bairro Centro, no município de Erechim/RS, CEP 99700-018.

Únicos sócios componentes da sociedade empresária limitada que gira sob o nome empresarial de **INOVAMED COMÉRCIO DE MEDICAMENTOS LTDA**, com sua sede social estabelecida na Rua Rubens Derks, nº. 105, bairro Industrial, no município de Erechim/RS, CEP 99706-300, inscrita no CNPJ sob nº. 12.889.035/0001-02, com contrato social de constituição arquivado na Junta Comercial do Estado do Rio Grande do Sul sob NIRE nº. 43.206.779.424 em 18/11/2010 e última alteração contratual arquivada na Junta Comercial do Estado do Rio Grande do Sul sob nº. 4497043 em 23/08/2017, resolvem de comum e perfeito acordo efetuar a presente alteração e consolidação contratual através das cláusulas e condições seguintes:

Junta Comercial, Industrial e Serviços do Rio Grande do Sul
Certifico registro sob o nº 7362608 em 07/10/2020 da Empresa INOVAMED HOSPITALAR LTDA, Nire 43206779424 e protocolo 206780893 - 02/10/2020. Autenticação: 4BB535419B7B4E9EC4DB5F716AC25A835A15AD. Carlos Vicente Bernardoni Gonçalves - Secretário-Geral. Para validar este documento, acesse http://jucisrs.rs.gov.br/validacao e informe nº do protocolo 20/678.089-3 e o código de segurança 40Fi Esta cópia foi autenticada digitalmente e assinada em 07/10/2020 por Carlos Vicente Bernardoni Gonçalves – Secretário-Geral.

PRIMEIRA

A sociedade passa a ter como nome empresarial:

INOVAMED HOSPITALAR LTDA

SEGUNDA

A sociedade passa a ter sua sede social no seguinte endereço:
Rua Doutor João Caruso, nº. 2115, bairro Industrial, no município de Erechim/RS, CEP 99706-250.

TERCEIRA

A sociedade passa a ter como objeto social as atividades de:
Comércio atacadista, importação, exportação e transportes rodoviário de medicamentos de uso humano e veterinário, instrumentos e materiais para uso médico, cirúrgico, hospitalar e de laboratórios, próteses e artigos de ortopedia, produtos odontológicos, cosméticos e produtos de perfumaria, higiene pessoal e correlatos.

QUARTA

A administração da sociedade será exercida pelos sócios **JHONATAN BONI, SEDINEI ROBERTO STIEVENS e VANDERLEI STIEVENS**, em conjunto ou separadamente, em juízo ou fora dele, aos quais ficam investidos dos poderes de representação ativa e passiva da sociedade, judicial e extrajudicialmente, podendo praticar todos os atos de gestão relacionados com a empresa e de interesse da sociedade, vedado, no entanto, fazê-lo em atividades estranhas ao interesse social ou na assunção de obrigações em favor de quaisquer dos sócios quotistas ou de terceiros.

4.1. A administração da sociedade pode alienar, hipotecar ou dar em garantia real bens móveis e imóveis da mesma, desde que com a concordância de todos os sócios;

4.2. Fica a administração da sociedade dispensada de prestar caução para garantia de sua gestão.

QUINTA

Os administradores declaram, sob as penas da Lei, que não estão impedidos de exercerem a administração da sociedade, por lei especial, ou em virtude de condenação criminal, ou por se encontrarem sob os efeitos dela, a pena que vede por lei especial, nem condenados a pena que vede, ainda que temporariamente, o acesso a cargos públicos; crime falimentar, de prevaricação, peita ou suborno, concussão, peculato; ou a economia popular, contra o sistema financeiro nacional, contra as normas de defesa da concorrência, contra as relações de consumo, a fé pública ou a propriedade.

Junta Comercial, Industrial e Serviços do Rio Grande do Sul
Certifico registro sob o nº 7362608 em 07/10/2020 da Empresa INOVAMED HOSPITALAR LTDA, Nire 43206779424 e protocolo 206780893 - 02/10/2020. Autenticação: 4BB535419B7B4E9EC4DB5F716AC25A835A15AD. Carlos Vicente Bernardoni Gonçalves - Secretário-Geral. Para validar este documento, acesse http://jucisrs.rs.gov.br/validacao e informe nº do protocolo 20/678.089-3 e o código de segurança 40Fi Esta cópia foi autenticada digitalmente e assinada em 07/10/2020 por Carlos Vicente Bernardoni Gonçalves – Secretário-Geral.

SEXTA

As demais cláusulas e condições expressas no contrato social de constituição e posteriores alterações contratuais, que não foram modificadas e nem alteradas pelo presente instrumento, permanecem em pleno vigor e ratificadas.

Considerando as alterações ocorridas, os sócios resolvem consolidar o contrato social da sociedade, o qual, doravante, passa a ser regido pelas cláusulas e condições seguintes:

CONSOLIDAÇÃO DO CONTRATO SOCIAL

DA DENOMINAÇÃO SOCIAL, SEDE, OBJETO E DURAÇÃO

1ª. A sociedade empresária limitada, gira sob o nome empresarial de:

INOVAMED HOSPITALAR LTDA

2ª. A sociedade está inscrita no **CNPJ sob nº. 12.889.035/0001-02**, com contrato social de constituição arquivado na Junta Comercial do Estado do Rio Grande do Sul sob **NIRE nº. 43.206.779.424** em **18/11/2010**.

3ª. A sociedade tem sua sede social no seguinte endereço:
Rua Doutor João Caruso, nº. 2115, bairro Industrial, no município de Erechim/RS, CEP 99706-250

3.1. A sociedade poderá a qualquer tempo, abrir ou fechar filial ou outra dependência, mediante alteração contratual assinada por todos os sócios.

4ª. A sociedade tem por objeto social a atividade de:
Comércio atacadista, importação, exportação e transportes rodoviário de medicamentos de uso humano e veterinário, instrumentos e materiais para uso médico, cirúrgico, hospitalar e de laboratórios, próteses e artigos de ortopedia, produtos odontológicos, cosméticos e produtos de perfumaria, higiene pessoal e correlatos.

5ª. A sociedade é por tempo de duração indeterminado e teve início de suas atividades em: **01 de Novembro de 2010.**

DO CAPITAL SOCIAL E DAS QUOTAS

6ª. O Capital social é de **R$ 600.000,00** (seiscentos mil reais), já totalmente integralizado, constituído de **600.000** (seiscentas mil) quotas no valor nominal de **R$ 1,00** (um real) cada uma, distribuído entre os sócios da seguinte forma:

Junta Comercial, Industrial e Serviços do Rio Grande do Sul
Certifico registro sob o nº 7362608 em 07/10/2020 da Empresa INOVAMED HOSPITALAR LTDA, Nire 43206779424 e protocolo 206780893 - 02/10/2020. Autenticação: 4BB535419B7B4E9EC4DB5F716AC25A835A15AD. Carlos Vicente Bernardoni Gonçalves - Secretário-Geral. Para validar este documento, acesse http://jucisrs.rs.gov.br/validacao e informe nº do protocolo 20/678.089-3 e o código de segurança 40Fi Esta cópia foi autenticada digitalmente e assinada em 07/10/2020 por Carlos Vicente Bernardoni Gonçalves – Secretário-Geral.

SÓCIOS	%	QUOTAS	CAPITAL SOCIAL R$
JHONATAN BONI	25,00	150.000	150.000,00
PAULO MAURICIO FORMICA	25,00	150.000	150.000,00
SEDINEI ROBERTO STIEVENS	25,00	150.000	150.000,00
VANDERLEI STIEVENS	25,00	150.000	150.000,00
TOTAL	**100,00**	**600.000**	**600.000,00**

6.1. As quotas são indivisíveis e não poderão ser cedidas ou transferidas a terceiros sem o consentimento dos outros sócios, a quem fica assegurado, em igualdade de condições e preço, direito de preferência para a sua aquisição se postas a venda, formalizando, se realizada a cessão delas, a alteração contratual pertinente.

DA RESPONSABILIDADE DOS SÓCIOS

7ª. A responsabilidade de cada sócio é restrita ao valor de suas quotas, mas todos respondem solidariamente pela integralização do capital social.

DA ADMINISTRAÇÃO DA SOCIEDADE E SUA REMUNERAÇÃO

8ª. A administração da sociedade será exercida pelos sócios **JHONATAN BONI, SEDINEI ROBERTO STIEVENS** e **VANDERLEI STIEVENS**, em conjunto ou separadamente, em juízo ou fora dele, aos quais ficam investidos dos poderes de representação ativa e passiva da sociedade, judicial e extrajudicialmente, podendo praticar todos os atos de gestão relacionados com a empresa e de interesse da sociedade, vedado, no entanto, fazê-lo em atividades estranhas ao interesse social ou na assunção de obrigações em favor de qualsquer dos sócios quotistas ou de terceiros.

8.1. A administração da sociedade pode alienar, hipotecar ou dar em garantia real bens móveis e imóveis da mesma, desde que com a concordância de todos os sócios.

8.2. Fica a administração da sociedade dispensada de prestar caução para garantia de sua gestão.

9ª. Os sócios poderão, de comum acordo, fixar uma retirada mensal a título de pró-labore, a ser fixado no início de cada exercício social, observando as disposições regulamentares pertinentes.

DO BALANÇO, RESULTADO E SUA DISTRIBUIÇÃO

10ª. Anualmente em 31 de dezembro será levantado um balanço geral da sociedade, que irá apurar os lucros ou prejuízos. O saldo dos mesmos será suportado ou distribuído aos sócios na proporção de suas quotas, ou terão o destino que os sócios determinarem, ou seja, os lucros apurados poderão ser distribuídos aos sócios na proporção que estes convencionarem, ou destinados à formação de "Reserva de Lucros". E, em caso de prejuízo, permanecem em "Prejuízos Acumulados" para futura destinação.

Junta Comercial, Industrial e Serviços do Rio Grande do Sul
Certifico registro sob o nº 7362608 em 07/10/2020 da Empresa INOVAMED HOSPITALAR LTDA, Nire 4320677942-4 e protocolo 206780893 - 02/10/2020. Autenticação: 4BB535419B7B4E9EC4DB5F716AC25A835A15AD. Carlos Vicente Bernardoni Gonçalves - Secretário-Geral. Para validar este documento, acesse http://jucisrs.rs.gov.br/validacao e informe nº do protocolo 20/676.089-3 e o código de segurança 4DFi Esta cópia foi autenticada digitalmente e assinada em 07/10/2020 por Carlos Vicente Bernardoni Gonçalves – Secretário-Geral.

Parágrafo único: Fica ressalvado que a qualquer momento do ano, poderão os sócios promover levantamento de balanços intermediários, como forma de verificar o resultado da empresa e em casos de lucros, distribuí-los na forma mencionada no caput da presente cláusula.

DAS DELIBERAÇÕES DOS SÓCIOS

11ª. Nos quatro meses seguintes ao término do exercício social, os sócios deliberarão sobre as contas e designarão administrador(es) quando for o caso.

DA RETIRADA, MORTE OU EXCLUSÃO DE SÓCIO

12ª. Falecendo ou interditado qualquer sócio, a sociedade continuará suas atividades com os herdeiros, sucessores e o incapaz. Não sendo possível ou inexistindo interesses destes ou dos sócios remanescentes, o valor de seus haveres será apurado e liquidado com base na situação patrimonial da sociedade à data da resolução, verificada em balanço especialmente levantado.

Parágrafo único - O mesmo procedimento será adotado em outros casos em que a sociedade se resolva em relação a seus sócios.

DA DISSOLUÇÃO E LIQUIDAÇÃO DA SOCIEDADE

13ª. Em caso de dissolução e liquidação da sociedade, será o liquidante escolhido pelos sócios representando a maioria do capital social. Nessa hipótese, os haveres da sociedade serão empregados na liquidação das obrigações e o remanescente, se houver, terá o destino que os sócios determinarem, podendo o remanescente, ser distribuído aos sócios na proporção que estes convencionarem.

DA CESSÃO E TRANSFERÊNCIA DE QUOTAS

14ª. O sócio que quiser se retirar da sociedade deverá cientificar aos outros e a sociedade a sua intenção com antecedência mínima de 90 (noventa) dias, por escrito, sendo que os haveres que lhe couber por direito serão pagos em 24 (vinte e quatro) parcelas corrigidas pelo IGP-M, mensais e consecutivas, vencendo-se a primeira 30 (trinta) dias após o evento.

DAS DISPOSIÇÕES GERAIS

15ª. Os administradores declaram, sob as penas da Lei, que não estão impedidos de exercerem a administração da sociedade, por lei especial, ou em virtude de condenação criminal, ou por se encontrarem sob os efeitos dela, a pena que vede por lei especial, nem condenados a pena que vede, ainda que temporariamente, o acesso a cargos públicos; crime falimentar, de prevaricação, peita ou suborno, concussão, peculato; ou a economia popular, contra o sistema financeiro nacional, contra as normas de defesa da concorrência, contra as relações de consumo, a fé pública ou a propriedade.

Junta Comercial, Industrial e Serviços do Rio Grande do Sul
Certifico registro sob o nº 7362608 em 07/10/2020 da Empresa INOVAMED HOSPITALAR LTDA, Nire 43206779424 e protocolo 206780893 - 02/10/2020. Autenticação: 4BB535419B7B4E9EC4DB5F716AC25A835A15AD. Carlos Vicente Bernardoni Gonçalves - Secretário-Geral. Para validar este documento, acesse http://jucisrs.rs.gov.br/validacao e informe nº do protocolo 20/678.089-3 e o código de segurança 40Fi Esta cópia foi autenticada digitalmente e assinada em 07/10/2020 por Carlos Vicente Bernardoni Gonçalves – Secretário-Geral.

16ª. Fica eleito o Foro da Comarca de Erechim/RS para o exercício dos direitos e obrigações resultantes deste contrato.

E, por estarem justos e acertados, assinam digitalmente a presente alteração e consolidação contratual.

Erechim/RS, 29 de Setembro de 2020.

JHONATAN BONI

PAULO MAURÍCIO FORMICA

SEDINEI ROBERTO STIEVENS

VANDERLEI STIEVENS

Junta Comercial, Industrial e Serviços do Rio Grande do Sul
Certifico registro sob o nº 7362608 em 07/10/2020 da Empresa INOVAMED HOSPITALAR LTDA, Nire 43206779424 e protocolo 206780893 - 02/10/2020. Autenticação: 4BB535419B7B4E9EC4DB5F716AC25A835A15AD. Carlos Vicente Bernardoni Gonçalves - Secretário-Geral. Para validar este documento, acesse http://jucisrs.rs.gov.br/validacao e informe nº do protocolo 20/678.089-3 e o código de segurança 4OFI Esta cópia foi autenticada digitalmente e assinada em 07/10/2020 por Carlos Vicente Bernardoni Gonçalves – Secretário-Geral.

JUNTA COMERCIAL, INDUSTRIAL E SERVIÇOS DO RIO GRANDE DO SUL

Registro Digital

Documento Principal

Identificação do Processo		
Número do Protocolo	Número do Processo Módulo Integrador	Data
20/678.089-3	RSP2000307442	02/10/2020

Identificação do(s) Assinante(s)	
CPF	Nome
016.789.820-59	JHONATAN BONI
000.722.630-67	PAULO MAURICIO FORMICA
004.421.050-70	SEDINEI ROBERTO STIEVENS
007.304.360-55	VANDERLEI STIEVENS

Junta Comercial, Industrial e Serviços do Rio Grande do Sul

Junta Comercial, Industrial e Serviços do Rio Grande do Sul
Certifico registro sob o nº 7362608 em 07/10/2020 da Empresa INOVAMED HOSPITALAR LTDA, Nire 43206779424 e protocolo 206780893 - 02/10/2020. Autenticação: 4BB535419B7B4E9EC4DB5F716AC25A835A15AD. Carlos Vicente Bernardoni Gonçalves - Secretário-Geral. Para validar este documento, acesse http://jucisrs.rs.gov.br/validacao e informe nº do protocolo 20/678.089-3 e o código de segurança 40FI Esta cópia foi autenticada digitalmente e assinada em 07/10/2020 por Carlos Vicente Bernardoni Gonçalves – Secretário-Geral.

Sistema Nacional de Registro de Empresas Mercantil - SINREM
Governo do Estado do Rio Grande Do Sul
Secretaria de Desenvolvimento Econômico e Turismo
Junta Comercial, Industrial e Serviços do Rio Grande do Sul

TERMO DE AUTENTICAÇÃO - REGISTRO DIGITAL

Certifico que o ato, assinado digitalmente, da empresa INOVAMED HOSPITALAR LTDA, de NIRE 4320677942-4 e protocolado sob o número 20/678.089-3 em 02/10/2020, encontra-se registrado na Junta Comercial sob o número 7362608, em 07/10/2020. O ato foi deferido eletrônicamente pelo examinador André Salvador Borges.

Certifica o registro, o Secretário-Geral, Carlos Vicente Bernardoni Gonçalves. Para sua validação, deverá ser acessado o sitio eletrônico do Portal de Serviços / Validar Documentos (http://portalservicos.jucisrs.rs.gov.br/Portal/pages/imagemProcesso/viaUnica.jsf) e informar o número de protocolo e chave de segurança.

Capa de Processo

Assinante(s)	
CPF	Nome
016.789.820-59	JHONATAN BONI

Documento Principal

Assinante(s)	
CPF	Nome
000.722.630-67	PAULO MAURICIO FORMICA
016.789.820-59	JHONATAN BONI
007.304.360-55	VANDERLEI STIEVENS
004.421.050-70	SEDINEI ROBERTO STIEVENS

Porto Alegre, quarta-feira, 07 de outubro de 2020

Documento assinado eletrônicamente por André Salvador Borges, Servidor(a) Público(a), em 07/10/2020, às 15:25 conforme horário oficial de Brasília.

LIBERDADE IGUALDADE HUMANIDADE

A autencidade desse documento pode ser conferida no portal de serviços da jucisrs informando o número do protocolo 20/678.089-3.

Junta Comercial, Industrial e Serviços do Rio Grande do Sul
Certifico registro sob o nº 7362608 em 07/10/2020 da Empresa INOVAMED HOSPITALAR LTDA, Nire 43206779424 e protocolo 206780893 - 02/10/2020. Autenticação: 4BB53541987B4E9EC4DB5F716AC25A835A15AD. Carlos Vicente Bernardoni Gonçalves - Secretário-Geral. Para validar este documento, acesse http://jucisrs.rs.gov.br/validacao e informe nº do protocolo 20/678.089-3 e o código de segurança 40Fi Esta cópia foi autenticada digitalmente e assinada em 07/10/2020 por Carlos Vicente Bernardoni Gonçalves – Secretário-Geral.

Junta Comercial, Industrial e Serviços do Rio Grande do Sul

JUNTA COMERCIAL, INDUSTRIAL E SERVIÇOS DO RIO GRANDE DO SUL

Registro Digital

O ato foi deferido e assinado digitalmente por :

Identificação do(s) Assinante(s)	
CPF	Nome
193.107.810-68	CARLOS VICENTE BERNARDONI GONCALVES

LIBERDADE IGUALDADE HUMANIDADE

Porto Alegre. quarta-feira, 07 de outubro de 2020

Junta Comercial, Industrial e Serviços do Rio Grande do Sul
Certifico registro sob o nº 7362609 em 07/10/2020 da Empresa INOVAMED HOSPITALAR LTDA, Nire 43206779424 e protocolo 206780893 - 02/10/2020. Autenticação: 4BB535419B7B4E8EC4DB5F716AC25A835A15AD. Carlos Vicente Bernardoni Gonçalves - Secretário-Geral. Para validar este documento, acesse http://jucisrs.rs.gov.br/validacao e informe nº do protocolo 20/678.089-3 e o código de segurança 40FI Esta cópia foi autenticada digitalmente e assinada em 07/10/2020 por Carlos Vicente Bernardoni Gonçalves – Secretário-Geral.

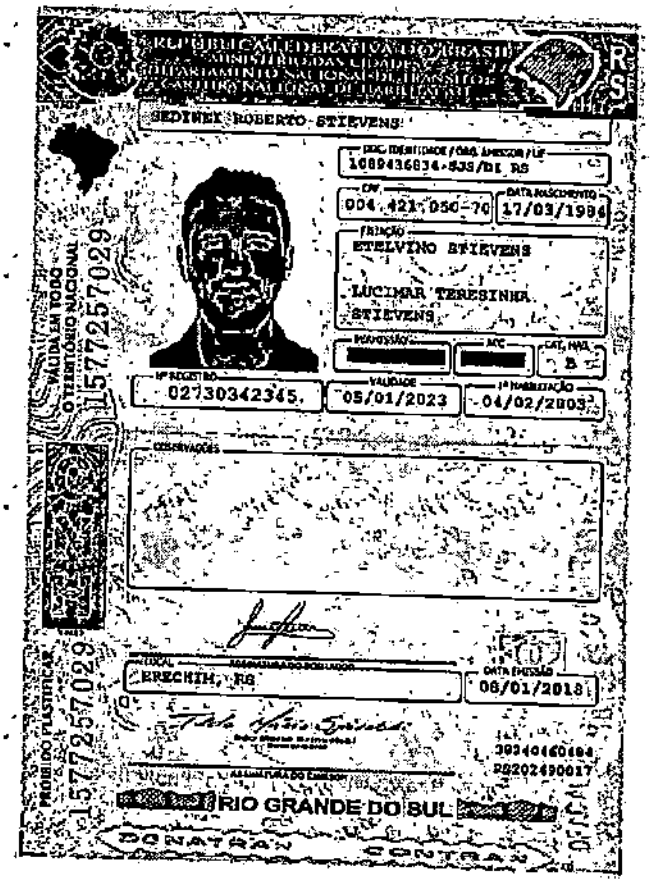

v3.0 - DAUTIN Blockchain Documentos Digitais e Serviços Ltda EPP certifica em 21/09/2021 11:34:53 que o documento de hash (SHA-256) 7222329a3b04d5a85def4d79271c5662a85aba97762e0d665ace614540c86bdc foi validado em 21/09/2021 11:21:45 através da transação blockchain 0x47de96d3569547324153380c65aafcaa7ebf9d9d84d962b6bf86315913c0804c e pode ser verificado em https://www.dautin.com/FileCheck (NID: 30636)

Rua XV de Novembro, 64 - Sala 21
Edifício Pedro Francisco Vargas
Centro, Itajaí - Santa Catarina
(47) 3514-7599 | (47) 99748-2223
www.dautin.com | dautin@dautin.com

CERTIFICADO DE PROVA DE AUTENTICIDADE ELETRÔNICA

A DAUTIN BLOCKCHAIN DOCUMENTOS DIGITAIS E SERVIÇOS LTDA, especificada neste ato apenas como **Dautin Blockchain Co.** CERTIFICA para os devidos fins de direito que, o arquivo digital especificado com o tipo documental **Autenticação** e representado pela função hash criptográfica conhecida como SHA-256, de código **7222329a3b04d5a85def4d79271c5652a65aba97792e0d665ace614540c86bdc** foi autenticado de acordo com as Legislações e normas vigentes[1] através da rede blockchain Matic Network, sob o identificador único denominado NID **30636** dentro do sistema.

A autenticação eletrônica do documento intitulado **"CNH_SEDINEI"**, cujo assunto é descrito como **"CNH_SEDINEI"**, faz prova de que em **21/09/2021 11:14:40**, o responsável **Inovamed Hospitalar Ltda (12.889.035/0001-02)** tinha posse do arquivo com as mesmas características que foram reproduzidas na prova de autenticidade, sendo de Inovamed Hospitalar Ltda a responsabilidade, única e exclusiva, pela idoneidade do documento apresentado a DAUTIN Blockchain Co.

Este CERTIFICADO foi emitido em **21/09/2021 11:34:46** através do sistema de autenticação eletrônica da empresa DAUTIN Blockchain Co. de acordo com o Art. 10, § 2º da MP 2200-2/2001, Art. 107 do Código Civil e Art. 411, em seus §§ 2º e 3º do Código de Processo Civil, estando dessa maneira de acordo para o cumprimento do Decreto 10278/2020.

Para mais informações sobre a operação acesse o site **https://www.dautin.com** e informe o código da transação blockchain **0x47de96d3569647324153380c65aafcaa7ebf9d9d84d982b6bf86315313c0604c**. Também é possível acessar a consulta através da rede blockchain em **https://polygonscan.com/**

[1] Legislação Vigente: Medida Provisória nº 2200-2/2001, Código Civil e Código de Processo Civil.

DAUTIN
BLOCKCHAIN

Presidência da República Casa Civil
Subchefia para Assuntos Jurídicos
MEDIDA PROVISÓRIA 2.200-2
DE 24 DE AGOSTO DE 2001.

v3.0 - DAUTIN Blockchain Documentos Digitais e Serviços Ltda EPP certifica em 21/09/2021 11:26:58 que o documento de hash (SHA-256) d4ec9b8e409071e95943015ad6d4b7290b6d00362ca4a9f8b9571b1a3663ca99 foi validado em 21/09/2021 11:24:19 através da transação blockchain 0x9a8e74967dec888db8e372e7cb41ac5ee9ea36e0582ee1e050260e72213011ed e pode ser verificado em https://www.dautin.com/FileCheck (NID: 30637)

Rua XV de Novembro, 64 - Sala 21
Edifício Pedro Francisco Vargas
Centro, Itajaí - Santa Catarina
(47) 3514-7599 | (47) 99748-2223
www.dautin.com | dautin@dautin.com

CERTIFICADO DE PROVA DE AUTENTICIDADE ELETRÔNICA

A DAUTIN BLOCKCHAIN DOCUMENTOS DIGITAIS E SERVIÇOS LTDA, especificada neste ato apenas como **Dautin Blockchain Co.** CERTIFICA para os devidos fins de direito que, o arquivo digital especificado com o tipo documental **Autenticação** e representado pela função hash criptográfica conhecida como SHA-256, de código **d4ec9b6e409071e95943015ad6d4b7290b6d00362ca4a9f8b9671b1a3663ca99** foi autenticado de acordo com as Legislações e normas vigentes[1] através da rede blockchain Matic Network, sob o identificador único denominado NID **30637** dentro do sistema.

A autenticação eletrônica do documento intitulado **"vande_motorista"**, cujo assunto é descrito como **"vande_motorista"**, faz prova de que em **21/09/2021 11:24:09,** o responsável **Inovamed Hospitalar Ltda (12.889.035/0001-02)** tinha posse do arquivo com as mesmas características que foram reproduzidas na prova de autenticidade, sendo de Inovamed Hospitalar Ltda a responsabilidade, única e exclusiva, pela idoneidade do documento apresentado a DAUTIN Blockchain Co.

Este CERTIFICADO foi emitido em **21/09/2021 11:25:18** através do sistema de autenticação eletrônica da empresa DAUTIN Blockchain Co. de acordo com o Art. 10, § 2º da MP 2200-2/2001, Art. 107 do Código Civil e Art. 411, em seus §§ 2º e 3º do Código de Processo Civil, estando dessa maneira de acordo para o cumprimento do Decreto 10278/2020.

Para mais informações sobre a operação acesse o site **https://www.dautin.com** e informe o código da transação blockchain **0x9a8e74967dec886db8e372e7cb41ac5ee9ea36e0582ee1e050260e72213011ed.** Também é possível acessar a consulta através da rede blockchain em **https://polygonscan.com/**

[1] Legislação Vigente: Medida Provisória nº 2200-2/2001, Código Civil e Código de Processo Civil.

DAUTIN
BLOCKCHAIN

Presidência da República Casa Civil
Subchefia para Assuntos Jurídicos
MEDIDA PROVISÓRIA 2.200-2
DE 24 DE AGOSTO DE 2001.

CNH Digital
Departamento Nacional de Trânsito

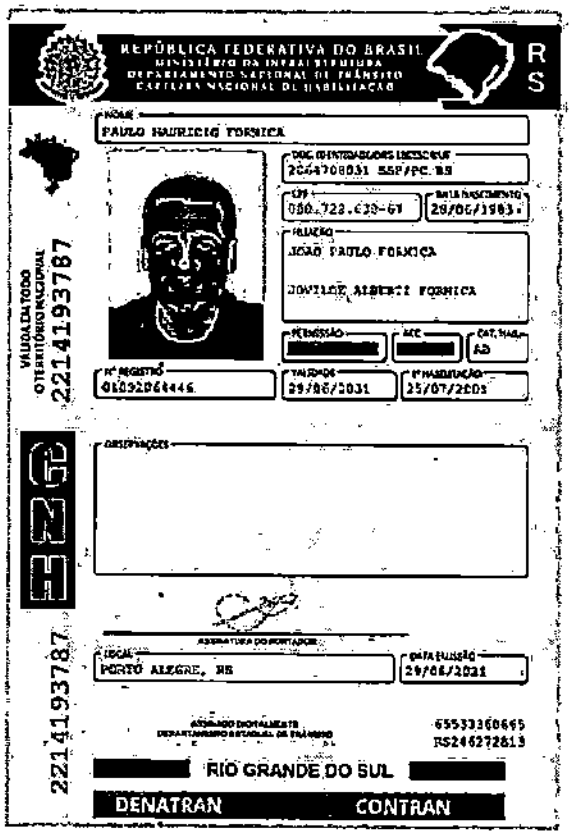

QR-CODE

Documento assinado com certificado digital em conformidade com a Medida Provisória nº 2200-2/2001. Sua validade poderá ser confirmada por meio do programa Assinador Serpro.

As orientações para instalar o Assinador Serpro e realizar a validação do documento digital estão disponíveis em < http://www.serpro.gov.br/assinador-digital >, opção Validar Assinatura.

SERPRO / DENATRAN

v3.0 - DAUTIN Blockchain Documentos Digitais e Serviços Ltda EPP certifica em 21/09/2021 11:01:51 que o documento de hash (SHA-256) 1afae242bb53b48b0a19417a00c111b8c5b5641155b4682b1e4f156e1a1e7d5c8 foi validado em 21/09/2021 10:57:34 através da transação blockchain 0x833bcd56ec5d79d27b0cc8333c44eed0cabe808119f6dde9ba8888f219c45a20 e pode ser verificado em https://www.dautin.com/FileCheck (NID: 30622)

Rua XV de Novembro, 64 - Sala 21
Edifício Pedro Francisco Vargas
Centro, Itajaí - Santa Catarina
(47) 3514-7599 | (47) 99748-2223
www.dautin.com | dautin@dautin.com

CERTIFICADO DE PROVA DE AUTENTICIDADE ELETRÔNICA

A DAUTIN BLOCKCHAIN DOCUMENTOS DIGITAIS E SERVIÇOS LTDA, especificada neste ato apenas como **Dautin Blockchain Co.** CERTIFICA para os devidos fins de direito que, o arquivo digital especificado com o tipo documental **Autenticação** e representado pela função hash criptográfica conhecida como SHA-256, de código **1afae242bb53b48b0a19417a00c111b8c5b564155b4682b1e4f156e1a1e7d5c9** foi autenticado de acordo com as Legislações e normas vigentes[1] através da rede blockchain Matic Network, sob o identificador único denominado NID **30622** dentro do sistema.

A autenticação eletrônica do documento intitulado **"CNH_Paulo"**, cujo assunto é descrito como **"CNH_Paulo"**, faz prova de que em **21/09/2021 10:57:23**, o responsável **Inovamed Hospitalar Ltda (12.889.035/0001-02)** tinha posse do arquivo com as mesmas características que foram reproduzidas na prova de autenticidade, sendo de Inovamed Hospitalar Ltda a responsabilidade, única e exclusiva, pela idoneidade do documento apresentado a DAUTIN Blockchain Co.

Este CERTIFICADO foi emitido em **21/09/2021 10:58:31** através do sistema de autenticação eletrônica da empresa DAUTIN Blockchain Co. de acordo com o Art. 10, § 2º da MP 2200-2/2001, Art. 107 do Código Civil e Art. 411, em seus §§ 2º e 3º do Código de Processo Civil, estando dessa maneira de acordo para o cumprimento do Decreto 10278/2020.

Para mais informações sobre a operação acesse o site **https://www.dautin.com** e informe o código da transação blockchain **0x833bcd56ec5d79d27b0cc6333c44eed0cabe808119f6dde9ba8888f219c45a20**. Também é possível acessar a consulta através da rede blockchain em **https://polygonscan.com/**

[1] Legislação Vigente: Medida Provisória nº 2200-2/2001, Código Civil e Código de Processo Civil.

DAUTIN
BLOCKCHAIN

Presidência da República Casa Civil
Subchefia para Assuntos Jurídicos
MEDIDA PROVISÓRIA 2.200-2
DE 24 DE AGOSTO DE 2001.

CNH Digital

Departamento Nacional de Trânsito

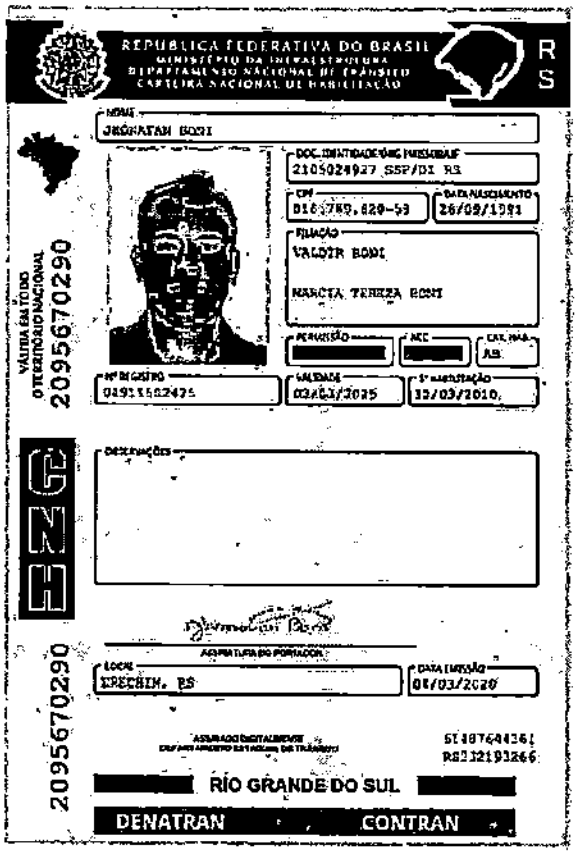

QR-CODE

Documento assinado com certificado digital em conformidade com a Medida Provisória nº 2200-2/2001. Sua validade poderá ser confirmada por meio da comparação deste arquivo digital com o arquivo de assinatura (.p7s) no endereço: < http://www.serpro.gov.br/assinador-digital >.

SERPRO / DENATRAN

v3.0 - DAUTIN Blockchain Documentos Digitais e Serviços Ltda EPP certifica em 21/09/2021 10:52:08 que o documento de hash (SHA-256) f89b51b38231cb51059ae4d64a3ac1b7a57e02c6be2167db4ae01322ca97562e foi validado em 21/09/2021 10:51:38 através da transação blockchain 0x07e20cbc4cc1a5ef4a0f47e0b35674e8e800b5c0b8f615c19a5e0b64a5e27923 e pode ser verificado em https://www.dautin.com/FileCheck (NID: 30620)

Rua XV de Novembro, 64 - Sala 21
Edifício Pedro Francisco Vargas
Centro, Itajaí - Santa Catarina
(47) 3514-7599 | (47) 99748-2223
www.dautin.com | dautin@dautin.com

CERTIFICADO DE PROVA DE AUTENTICIDADE ELETRÔNICA

A DAUTIN BLOCKCHAIN DOCUMENTOS DIGITAIS E SERVIÇOS LTDA, especificada neste ato apenas como **Dautin Blockchain Co.** CERTIFICA para os devidos fins de direito que, o arquivo digital especificado com o tipo documental **Autenticação** e representado pela função hash criptográfica conhecida como SHA-256, de código **f89b51b36231cb51059ae4d84a3ac1b7a57e02c6be2167db4ae01322ca97562e** foi autenticado de acordo com as Legislações e normas vigentes[1] através da rede blockchain Matic Network, sob o identificador único denominado NID **30620** dentro do sistema.

A autenticação eletrônica do documento intitulado **"CNH_JHONATAN"**, cujo assunto é descrito como **"CNH_JHONATAN"**, faz prova de que em **21/09/2021 10:51:26**, o responsável **Inovamed Hospitalar Ltda (12.889.035/0001-02)** tinha posse do arquivo com as mesmas características que foram reproduzidas na prova de autenticidade, sendo de Inovamed Hospitalar Ltda a responsabilidade, única e exclusiva, pela idoneidade do documento apresentado a DAUTIN Blockchain Co.

Este CERTIFICADO foi emitido em **21/09/2021 10:52:03** através do sistema de autenticação eletrônica da empresa DAUTIN Blockchain Co. de acordo com o Art. 10, § 2º da MP 2200-2/2001, Art. 107 do Código Civil e Art. 411, em seus §§ 2º e 3º do Código de Processo Civil, estando dessa maneira de acordo para o cumprimento do Decreto 10278/2020.

Para mais informações sobre a operação acesse o site **https://www.dautin.com** e informe o código da transação blockchain **0x07e20cbc4cc1a5ef4a0f47e0b35674e8e800b5c0b8f6f5c39a5e0b64a5e27923.** Também é possível acessar a consulta através da rede blockchain em **https://polygonscan.com/**

[1] Legislação Vigente: Medida Provisória nº 2200-2/2001, Código Civil e Código de Processo Civil.

DAUTIN
BLOCKCHAIN

Presidência da República Casa Civil
Subchefia para Assuntos Jurídicos
MEDIDA PROVISÓRIA 2.200-2
DE 24 DE AGOSTO DE 2001.

REPÚBLICA FEDERATIVA DO BRASIL

CADASTRO NACIONAL DA PESSOA JURÍDICA

NÚMERO DE INSCRIÇÃO	COMPROVANTE DE INSCRIÇÃO E DE SITUAÇÃO CADASTRAL	DATA DE ABERTURA
12.889.035/0001-02 MATRIZ		18/11/2010

NOME EMPRESARIAL
INOVAMED HOSPITALAR LTDA

TÍTULO DO ESTABELECIMENTO (NOME DE FANTASIA)	PORTE
********	DEMAIS

CÓDIGO E DESCRIÇÃO DA ATIVIDADE ECONÔMICA PRINCIPAL
46.44-3-01 - Comércio atacadista de medicamentos e drogas de uso humano

CÓDIGO E DESCRIÇÃO DAS ATIVIDADES ECONÔMICAS SECUNDÁRIAS
46.44-3-02 - Comércio atacadista de medicamentos e drogas de uso veterinário
46.45-1-01 - Comércio atacadista de instrumentos e materiais para uso médico, cirúrgico, hospitalar e de laboratórios
46.45-1-03 - Comércio atacadista de produtos odontológicos
46.46-0-01 - Comércio atacadista de cosméticos e produtos de perfumaria
46.46-0-02 - Comércio atacadista de produtos de higiene pessoal
49.30-2-02 - Transporte rodoviário de carga, exceto produtos perigosos e mudanças, intermunicipal, interestadual e internacional

CÓDIGO E DESCRIÇÃO DA NATUREZA JURÍDICA
206-2 - Sociedade Empresária Limitada

LOGRADOURO	NÚMERO	COMPLEMENTO
R DOUTOR JOAO CARUSO	2115	********

CEP	BAIRRO/DISTRITO	MUNICÍPIO	UF
99.706-250	INDUSTRIAL	ERECHIM	RS

ENDEREÇO ELETRÔNICO	TELEFONE
INOVAMED@INOVAMED-RS.COM.BR	(54) 2106-7930

ENTE FEDERATIVO RESPONSÁVEL (EFR)
*****

SITUAÇÃO CADASTRAL	DATA DA SITUAÇÃO CADASTRAL
ATIVA	18/11/2010

MOTIVO DE SITUAÇÃO CADASTRAL

SITUAÇÃO ESPECIAL	DATA DA SITUAÇÃO ESPECIAL
********	********

Aprovado pela Instrução Normativa RFB nº 1.863, de 27 de dezembro de 2018.

Emitido no dia **02/06/2022** às **10:18:53** (data e hora de Brasília).

Voltar | Imprimir

CAIXA
CAIXA ECONÔMICA FEDERAL

Certificado de Regularidade do FGTS - CRF

Inscrição: 12.889.035/0001-02
Razão Social: INOVAMED HOSPITALAR LTDA
Endereço: R DOUTOR JOAO CARUSO 2115 LOT RUBENS DERKS / INDUSTRIAL / ERECHIM / RS / 99706-250

A Caixa Econômica Federal, no uso da atribuição que lhe confere o Art. 7, da Lei 8.036, de 11 de maio de 1990, certifica que, nesta data, a empresa acima identificada encontra-se em situação regular perante o Fundo de Garantia do Tempo de Serviço - FGTS.

O presente Certificado não servirá de prova contra cobrança de quaisquer débitos referentes a contribuições e/ou encargos devidos, decorrentes das obrigações com o FGTS.

Validade: 31/05/2022 a 29/06/2022

Certificação Número: 2022053104010128953205

Informação obtida em 02/06/2022 10:09:31

A utilização deste Certificado para os fins previstos em Lei esta condicionada a verificação de autenticidade no site da Caixa: **www.caixa.gov.br**

PODER JUDICIÁRIO
JUSTIÇA DO TRABALHO

CERTIDÃO NEGATIVA DE DÉBITOS TRABALHISTAS

Nome: INOVAMED HOSPITALAR LTDA (MATRIZ E FILIAIS)
CNPJ: 12.889.035/0001-02
Certidão nº: 6872713/2022
Expedição: 28/02/2022, às 08:52:25
Validade: 27/08/2022 - 180 (cento e oitenta) dias, contados da data de sua expedição.

Certifica-se que **INOVAMED HOSPITALAR LTDA (MATRIZ E FILIAIS)**, inscrito(a) no CNPJ sob o nº **12.889.035/0001-02, NÃO CONSTA** como inadimplente no Banco Nacional de Devedores Trabalhistas.
Certidão emitida com base nos arts. 642-A e 883-A da Consolidação das Leis do Trabalho, acrescentados pelas Leis ns.º 12.440/2011 e 13.467/2017, e no Ato 01/2022 da CGJT, de 21 de janeiro de 2022.
Os dados constantes desta Certidão são de responsabilidade dos Tribunais do Trabalho.
No caso de pessoa jurídica, a Certidão atesta a empresa em relação a todos os seus estabelecimentos, agências ou filiais.
A aceitação desta certidão condiciona-se à verificação de sua autenticidade no portal do Tribunal Superior do Trabalho na Internet (http://www.tst.jus.br).
Certidão emitida gratuitamente.

INFORMAÇÃO IMPORTANTE
Do Banco Nacional de Devedores Trabalhistas constam os dados necessários à identificação das pessoas naturais e jurídicas inadimplentes perante a Justiça do Trabalho quanto às obrigações estabelecidas em sentença condenatória transitada em julgado ou em acordos judiciais trabalhistas, inclusive no concernente aos recolhimentos previdenciários, a honorários, a custas, a emolumentos ou a recolhimentos determinados em lei; ou decorrentes de execução de acordos firmados perante o Ministério Público do Trabalho, Comissão de Conciliação Prévia ou demais títulos que, por disposição legal, contiver força executiva.

MINISTÉRIO DA FAZENDA
Secretaria da Receita Federal do Brasil
Procuradoria-Geral da Fazenda Nacional

CERTIDÃO POSITIVA COM EFEITOS DE NEGATIVA DE DÉBITOS RELATIVOS AOS TRIBUTOS FEDERAIS E À DÍVIDA ATIVA DA UNIÃO

Nome: INOVAMED HOSPITALAR LTDA
CNPJ: 12.889.035/0001-02

Ressalvado o direito de a Fazenda Nacional cobrar e inscrever quaisquer dívidas de responsabilidade do sujeito passivo acima identificado que vierem a ser apuradas, é certificado que:

1. constam débitos administrados pela Secretaria da Receita Federal do Brasil (RFB) com exigibilidade suspensa nos termos do art. 151 da Lei nº 5.172, de 25 de outubro de 1966 - Código Tributário Nacional (CTN), ou objeto de decisão judicial que determina sua desconsideração para fins de certificação da regularidade fiscal, ou ainda não vencidos; e

2. não constam inscrições em Dívida Ativa da União (DAU) na Procuradoria-Geral da Fazenda Nacional (PGFN).

Conforme disposto nos arts. 205 e 206 do CTN, este documento tem os mesmos efeitos da certidão negativa.

Esta certidão é válida para o estabelecimento matriz e suas filiais e, no caso de ente federativo, para todos os órgãos e fundos públicos da administração direta a ele vinculados. Refere-se à situação do sujeito passivo no âmbito da RFB e da PGFN e abrange inclusive as contribuições sociais previstas nas alíneas 'a' a 'd' do parágrafo único do art. 11 da Lei nº 8.212, de 24 de julho de 1991.

A aceitação desta certidão está condicionada à verificação de sua autenticidade na Internet, nos endereços <http://rfb.gov.br> ou <http://www.pgfn.gov.br>.

Certidão emitida gratuitamente com base na Portaria Conjunta RFB/PGFN nº 1.751, de 2/10/2014.
Emitida às 10:07:29 do dia 02/06/2022 <hora e data de Brasília>.
Válida até 29/11/2022.
Código de controle da certidão: **CCAD.2781.2FA1.3D10**
Qualquer rasura ou emenda invalidará este documento.

ESTADO DO RIO GRANDE DO SUL
SECRETARIA DA FAZENDA
RECEITA ESTADUAL

712

Certidão de Situação Fiscal nº **0019572478**

Identificação do titular da certidão:

Nome: **INOVAMED HOSPL LTDA**

Endereço: **RUA DOUTOR JOAO CARUSO, 2115 INDUSTRIAL, ERECHIM - RS**

CNPJ: **12.889.035/0001-02**

Certificamos que, aos **04** dias do mês de **MAIO** do ano de **2022**, revendo os bancos de dados da Secretaria da Fazenda, o titular acima enquadra-se na seguinte situação:
CERTIDAO POSITIVA COM EFEITOS DE NEGATIVA, NOS TERMOS DO ARTIGO 206 DO CTN

Descrição dos Débitos/Pendências:

Possui 2 Debito(s) AUL/DAT:
2 Adm Parcelado

Esta certidão NÃO É VÁLIDA para comprovar;
a) a quitação de tributos devidos mensalmente e declarados na Declaração Anual de Simples Nacional (DASN) e no Programa Gerador do Documento de Arrecadação do Simples Nacional (PGDAS-D) pelos contribuintes optantes pelo Simples Nacional;
b) em procedimento judicial e extrajudicial de inventário,de arrolamento, de separação, de divórcio e de dissolução de união estável, a quitação de ITCD, Taxa Judiciária e ITBI, nas hipóteses em que este imposto seja de competência estadual (Lei nº 7.608/81).
No caso de doação, a Certidão de Quitação do ITCD deve acompanhar a Certidão de Situação Fiscal.

Esta certidão constitui-se em meio de prova de existência ou não, em nome do interessado, de débitos ou pendências relacionados na Instrução Normativa nº 45/98, Título IV, Capítulo V, 1.1.

A presente certidão não elide o direito de a Fazenda do Estado do Rio Grande do Sul proceder a posteriores verificações e vir a cobrar, a qualquer tempo, crédito que seja assim apurado.

Esta certidão é válida até 2/7/2022.

Certidão expedida gratuitamente e com base na IN/DRP nº 45/98,Título IV, Capítulo V.

Autenticação: **0029568497**
A autenticidade deste documento deverá ser confirmada em **https://www.sefaz.rs.gov.br** .

Estado do Rio Grande do Sul
PREFEITURA MUNICIPAL DE ERECHIM
Secretaria Municipal da Fazenda

CERTIDÃO NEGATIVA DE DÉBITO DE TRIBUTOS MUNICIPAIS

Contribuinte.....: **INOVAMED HOSPITALAR LTDA**
CPF/CNPJ.....: **12.889.035/0001-02**
Insc. Municipal..: **37417**
Endereço.....: **RUA DR. JOAO CARUSO, 2115**
Bairro.....: **INDUSTRIAL**
Cidade.....: **Erechim**
Atividade(s).....:
4644-3/01 Com.atac.de medicam.e drogas de uso humano
4644-3/02 Com.atac.medicamentos e drogas de uso veterinario
4646-0/01 Com.atac.de cosmeticos e prod.de perfumaria
4930-2/02 Transp.rod.carga,exc.prod.per.mud,interm/interes e
4646-0/02 Com.atac.de prod.de higiene pessoal
4645-1/03 Com.atac.de produtos odontologicos
4645-1/02 Com.atac.de próteses e artigos de ortopedia

Certificamos que até a presente data não constam inscritos débitos de tributos do contribuinte acima.

Certidão expedida conforme artigos 205 a 208 do Código Tributário Nacional e Decreto Municipal nº 3086, de 20 de março de 2006, e não elide o direito de a Fazenda Pública Municipal proceder posteriores diligências fiscais e vir a cobrar, a qualquer tempo créditos que venham a ser apurados, inclusive do exercício em curso.

A autenticidade da Certidão pode ser verificada no site www.pmerechim.rs.gov.br.

Certidão emitida gratuitamente e válida até 02/08/2022

Qualquer rasura ou emenda invalida este documento.

Identificador : 212889035000102
Emitida às 08:44:54 do dia 04/05/2022.
Código de Autenticidade 3242.1C3F

INOVAMED HOSPITALAR LTDA
CNPJ: 12.889.035/0001-02
RUA DR. JOÃO CARUSO 2115 - INDUSTRIAL
ERECHIM - RS
CEP: 99706-250
Telefone: 54 2106 7930
E-mail: renata.f@inovamedhospitalar.com

À
Prefeitura Municipal de Pien - PR
Rua Amazonas -
PIÊN - PR

DECLARAÇÃO CONJUNTA

Pregão Eletrônico Nº 56/2022
Processo Nº 1460/2022
Data de Abertura dia 06/06/2022 às 09:30

A empresa INOVAMED HOSPITALAR LTDA, inscrita no CNPJ sob o nº 12.889.035/0001-02, sediada na RUA DR. JOÃO CARUSO, 2115, INDUSTRIAL, ERECHIM - RS, CEP 99706-250, por intermédio de seu representante legal, Renata Franz, portador da Carteira de Identidade nº 5105408164 SJS/RS, CPF nº 025.144.960-20, Declaramos para os fins de direito, na qualidade de Proponente do procedimento licitatório em epígrafe, instaurado por este município, que:

a) não possuímos, em nosso Quadro de Pessoal, empregados menores de 18 (dezoito) anos em trabalho noturno, perigoso ou insalubre e em qualquer trabalho, menores de 16 (dezesseis) anos, salvo na condição de aprendiz, a partir de 14 (quatorze) anos, em observância à Lei Federal n.º 9854, de 27.10.99, que altera a Lei n.º 8666/93;

b) nenhum de nossos sócios é servidor(a) ou dirigente de órgão do Município de Piên;

c) não estamos suspensos temporariamente de participar em licitação ou impedidos de contratar com a Administração, por prazo não superior a 2 (dois) anos;

) não fomos declarados inidôneos para licitar ou contratar com a Administração Pública, em qualquer e suas esferas;e) até a presente data inexistem fatos impeditivos para sua habilitação no presente processo e estamos cientes da obrigatoriedade de declarar ocorrências posteriores.

Por ser expressão da verdade, firmamos a presente.

Erechim/RS, 3 de Junho de 2022.

RENATA FRANZ:02514496020 Assinado de forma digital por RENATA FRANZ:02514496020 Dados: 2022.06.03 09:43:59 -03'00'

Renata Franz
Auxiliar de Licitações
CPF: 025.144.960-20
RG: 5105408164 SJS/RS

ESTADO DO RIO GRANDE DO SUL

PODER JUDICIÁRIO

CERTIDÃO JUDICIAL CÍVEL NEGATIVA

À vista dos registros constantes nos sistemas de Informática do Poder Judiciário do Estado do Rio Grande do Sul é expedida a presente certidão por não constar distribuição de ação falimentar, concordatária, recuperação judicial e extrajudicial em tramitação contra a seguinte parte interessada:
INOVAMED HOSPITALAR LTDA **********
Pessoa jurídica inscrita sob o CNPJ n. 12.889.035/0001-02, estabelecida na Rua Doutor Joao Caruso, n. 2115, no município de Erechim/RS.****

Erechim, 02 de junho de 2022, às 12h39min

Assinado eletronicamente por Rio Grande Do Sul Poder Judiciario
Confira autenticidade em https://www.tjrs.jus.br/verificadocs, informando 00014116981 45.

DOCUMENTO ASSINADO POR | DATA

RIO GRANDE DO SUL PODER JUDICIARIO | 02/06/2022 12h39min

confere original eletrônico
www.tjrs.jus.br

Este é um documento eletrônico assinado digitalmente conforme Lei Federal nº 11.419/2006 de 19/12/2006, art. 1º, parágrafo 2º, inciso III.

Para conferência do conteúdo deste documento, acesse, na internet, o endereço https://www.tjrs.jus.br/verificadocs e digite o seguinte

número verificador: 0001411698145

CONSÓRCIO INTERMUNICIPAL DO SUL DO ESTADO DE ALAGOAS
Endereço Subsede: Av. Dr. Paulo Falcão, Nº 1.143.
Jatiúca. Maceió/AL. CEP. 57.036-390 Tel. (82) 3022-

ATESTADO DE CAPACIDADE TÉCNICA

O **Consórcio Intermunicipal do Sul do Estado de Alagoas - CONISUL**, inscrito no CNPJ sob o nº 18.538.208/0001-24, sediado na Pç Barão de Penedo, nº 19, Bairro Centro Histórico, Penedo – AL, **ATESTA,** para os devidos fins que a empresa **Inovamed Hospitalar LTDA**, inscrita no CNPJ nº 12.889.035/0001-02, sediada na Rua Dr. João Caruso, nº 2115, Bairro Industrial, Erechim-RS, é nossa fornecedora de Medicamentos, tendo atendido nossos pedidos com entregas de boa qualidade, cumprindo, portanto, rigorosamente com todas as suas obrigações contratuais.

Segue abaixo relação dos itens fornecidos no ano de 2021:

Produto	Unidade	Quantidade
CLOR DE METFORMINA 850 MG CP (G)	CP	7.169.000
AZITROMICINA 500 MG (HOSP) CP (G)	CP	554.745
MICONAZOL 20 MG/G 80G CREM VAG BIS (G)	BS	47.600
HIDROCLOROTIAZIDA 25 MG CP (G)	CP	11.753.500
AMOXICILINA 250 MG/5ML 150 ML FR (G)	FR	39.850
CLOR DE SERTRALINA 50 MG CP (G)(C1)	CP	2.031.180
CLOR CIPROFLOXACINO 500 MG CP (G)	CP	745.800
ESPIRONOLACTONA 25 MG C/30 CP (G)	CP	706.380
SULFATO FERROSO 40 MG (EQ 14 MG) CP (S)	CP	2.906.000
MALEATO DE ENALAPRIL 10MG CP (G)	CP	2.934.450
METRONIDAZOL 250 MG CP (G)	CP	781.800
ESCOPEN 10 MG + 250 MG CP (S)	CP	195.500
MALEATO DE ENALAPRIL 5 MG CP (G)	CP	952.500
AMOXICILINA 250 MG/5ML 60 ML FR (G)	FR	21.750
PREDNISONA 5 MG CP (G)	CP	525.500
LORATADINA 10 MG CP (S)	CP	1.300.192
ESPIRONOLACTONA 100 MG CP (G)	CP	89.260
PERMENATI 50 MG/ML 60 ML FR (S)	FR	18.800
METOCLOPRAMIDA 4 MG/ML 10 ML FR (G)	FR	12.768
ENTEROFTAL 40 MG CP (S)	CP	251.000
ACICLOVIR 50 MG/G 10 G BIS BIS (G)	BS	7.475
GENTAMICINA 80MG IM/IV INJ 2ML AMP (G)	AM	15.250
TRANSAMIN 50 MG/ML EV 5 ML AMP (E)	AM	1.110
NISTATINA 100.000 UI/ML 50 ML FR (G)	FR	800
LORATADINA 1 MG/ML 100 ML FR (S)	FR	1.100
HYSTIN 2MG CP (S)	CP	30.000
GENTAMICIN 80MG IM/IV SOL/INJ AMP (S)	AM	1.050

O presente documento digital foi conferido com o original e assinado digitalmente por Gabriel De Oliveira Gugelmin, em quarta-feira, 22 de dezembro de 2021 17:43:17 GMT-03:00, CNS: 06.870-0 - Cartório Azevêdo Bastos - 1º Ofício de Registro Civil das Pessoas Naturais e de Interdições e Tutel/PB, nos termos da medida provisória N. 2.200-2 de 24 de agosto de 2001. Sua autenticidade deverá ser confirmada no endereço eletrônico www.cenad.org.br/autenticidade. O presente documento digital pode ser convertido em papel por meio de autenticação no Tabelionato de Notas. Provimento nº 100/2020 CNJ - artigo 22.

Confira os dados do ato em: https://selodigital.tjpb.jus.br ou Consulte o Documento em: https://azevedobastos.not.br/documento/40372212214048260012

CARTÓRIO Autenticação Digital Código: 40372212214048260012-1
Data: 22/12/2021 17:30:30
Valor Total do Ato: R$ 4,66
Selo Digital Tipo Normal C: AMK16241-U9R6;

Cartório Azevêdo Bastos
Av. Presidente Epitácio Pessoa - 1145
Bairro dos Estados, João Pessoa - PB
(83) 3244-5404 - cartorio@azevedobastos.not.br
https://azevedobastos.not.br
Valber Azevêdo de M. Cavalcanti
Titular

CNJ: 06.870-0 TJPB

CONSÓRCIO INTERMUNICIPAL DO SUL DO ESTADO DE ALAGOAS

Endereço Subsede: Av. Dr. Paulo Falcão, Nº 1.143. Jatiúca. Maceió/AL. CEP. 57.036-390 Tel. (82) 3022-

ALBENDAZOL 40 MG/ML 10 ML FR (G)	FR	600
HEM QUETIAPINA 25 MG CP (G) (C1)	CP	3.300
LONGACTIL 100 MG CP (S) (C1)	CP	2.000
MICONAZOL 20 MG/G 28 G CREM DERM BIS (G)	BS	200
NISTATINA 25.000 UI/G 60 G BIS (G)	BS	50
POLARADEX 0,4 MG/ML 100 ML FR (S)	FR	200
CIMELIDE 100 MG CP (S)	CP	4.200

Declaramos ainda, que a referida empresa efetuou fornecimento de forma satisfatória, cumprindo com o pactuado, inclusive em relação a prazos, descrições e demais condições, inexistindo fatos que desabonem sua conduta e responsabilidade as obrigações assumidas.

Por ser expressão de verdade, firmamos o presente.

Penedo/AL, 16 de Dezembro de 2021.

Amanda Martins dos Anjos
Coord. De Gestão de Contratos

Amanda Martins dos Anjos
Coord. Gestão de Contratos
CRF/AL - 2211

O presente documento digital foi conferido com o original e assinado digitalmente por Gabriel De Oliveira Gugelmin, em quarta-feira, 22 de dezembro de 2021 17:43:17 GMT-03:00, CNS: 06.870-0 - Cartório Azevêdo Bastos - 1º Ofício de Registro Civil das Pessoas Naturais e de Interdições e Tutel/PB, nos termos da medida provisória N. 2.200-2 de 24 de agosto de 2001. Sua autenticidade deverá ser confirmada no endereço eletrônico www.cenad.org.br/autenticidade. O presente documento digital pode ser convertido em papel por meio de autenticação no Tabelionato de Notas, Provimento nº 100/2020 CNJ - artigo 22.

Confira os dados do ato em: https://selodigital.tjpb.jus.br ou Consulte o Documento em: https://azevedobastos.not.br/documento/403722122140482600 12

CARTÓRIO Autenticação Digital Código: 403722122140482600012-2
Data: 22/12/2021 17:30:30
Valor Total do Ato: R$ 4,66
Selo Digital Tipo Normal C: AMK16242-UGEX;

Cartório Azevêdo Bastos
Av. Presidente Epitácio Pessoa - 1143
Estiro do Estado, João Pessoa - PB
(83) 3244-5404 - cartorio@azevedobastos.not.br
https://azevedobastos.not.br

Valber Azevêdo de M. Cavalcanti
Titular

CNJ: 06.870-0

TJPB

REPÚBLICA FEDERATIVA DO BRASIL
ESTADO DA PARAÍBA
CARTÓRIO AZEVÊDO BASTOS
FUNDADO EM 1888
PRIMEIRO REGISTRO CIVIL DE NASCIMENTO E ÓBITOS E PRIVATIVO DE CASAMENTOS, INTERDIÇÕES E TUTELAS DA COMARCA DE JOÃO PESSOA

Av. Epitácio Pessoa, 1145 Bairro dos Estados 58030-00, João Pessoa PB
Tel.: (83) 3244-5404 / Fax: (83) 3244-5484
http://www.azevedobastos.not.br
E-mail: cartorio@azevedobastos.not.br

DECLARAÇÃO DE SERVIÇO DE AUTENTICAÇÃO DIGITAL

O Bel. Válber Azevêdo de Miranda Cavalcanti, Oficial do Primeiro Registro Civil de Nascimentos e Óbitos e Privativo de Casamentos, Interdições e Tutelas com atribuição de autenticar e reconhecer firmas da Comarca de João Pessoa Capital do Estado da Paraíba, em virtude de Lei, etc...

DECLARO ainda que, para garantir transparência e segurança jurídica de todos os atos oriundos da atividade Notarial e Registral no Estado da Paraíba, foi instituído pela da Lei Nº 10.132, de 06 de novembro de 2013, a aplicação obrigatória de um Selo Digital de Fiscalização Extrajudicial em todos os atos de tas e registro, composto de um código único (por exemplo: Selo Digital: ABC12345-X1X2) e dessa forma, cada autenticação processada pela nossa serventia pode ser verificada e confirmada tantas vezes quanto for necessário através do site do Tribunal de Justiça do Estado da Paraíba, endereço ttps://corregedoria.tjpb.jus.br/selo-digital/.

A autenticação digital do documento faz prova de que, na data e hora em que ela foi realizada, a empresa INOVAMED HOSPITALAR LTDA tinha posse de um documento com as mesmas características que foram reproduzidas na cópia autenticada, sendo da empresa INOVAMED HOSPITALAR LTDA a responsabilidade, única e exclusiva, pela idoneidade do documento apresentado a este Cartório.

Nesse sentido, declaro que a INOVAMED HOSPITALAR LTDA assumiu, nos termos do artigo 8°, §1°, do Decreto n° 10.278/2020, que regulamentou o artigo 3°, inciso X, da Lei Federal n° 13.874/2019 e o artigo 2°-A da Lei Federal 12.682/2012, a responsabilidade pelo processo de digitalização dos documentos físicos, garantindo perante este Cartório e terceiros, a sua autoria e integridade.

De acordo com o disposto no artigo 2°-A, §7°, da Lei Federal n° 12.682/2012, o documento em anexo, identificado individualmente em cada Código de Autenticação Digital[1] ou na referida sequência, poderá ser reproduzido em papel ou em qualquer outro meio físico.

Esta DECLARAÇÃO foi emitida em **29/12/2021 14:12:19 (hora local)** através do sistema de autenticação digital do Cartório Azevêdo Bastos, de acordo com o Art. 1°, 10° e seus §§ 1° e 2° da MP 2200/2001, como também, o documento eletrônico autenticado contendo o Certificado Digital do titular do Cartório Azevêdo Bastos, "poderá ser solicitado diretamente a empresa INOVAMED HOSPITALAR LTDA ou ao Cartório pelo endereço de e-mail autentica@azevedobastos.not.br Para informações mais detalhadas deste ato, acesse o site https://autdigital.azevedobastos.not.br e informe o Código de Autenticação Digital

Esta Declaração é valida por tempo indeterminado e está disponível para consulta em nosso site.

[1]**Código de Autenticação Digital:** 403722122140482600 12-1 a 403722122140482600 12-2
[2]**Legislações Vigentes:** Lei Federal nº 8.935/94, Lei Federal nº 10.406/2002, Medida Provisória nº 2200/2001, Lei Federal nº 13.105/2015, Lei Estadual nº 8.721/2008, Lei Estadual nº 10.132/2013, Provimento CGJ N° 003/2014 e Provimento CNJ N° 100/2020.

Referido é verdade, dou fé.

CHAVE DIGITAL

00005b1d734fd94f057f2d69fe6bc05b09d7df163205f3350e824cca19be7ba74b4dd310dd630f30c4661c37ead4235d74dcbb5c41d6ce9b3e255a3c095f1953d360a502598a4b64b936683b44a5523a

Presidência da República
Casa Civil
Medida Provisória Nº 2.200-2, de 24 de agosto de 2001.

ICP Brasil

ATESTADO DE CAPACIDADE TÉCNICA

A **FUNDAÇÃO HOSPITALAR SANTA TEREZINHA DE ERECHIM**, inscrita no CNPJ sob o nº 89.421.259/0001-10, sediada na Rua Itália, nº 919, Bairro Centro, Erechim - RS, **ATESTA**, para os devidos fins que a empresa **Inovamed Hospitalar LTDA**, inscrita no CNPJ nº 12.889.035/0001-02, sediada na Rua Dr. João Caruso, nº 2115, Bairro Industrial, Erechim - RS, é nossa fornecedora de **Medicamentos e Materiais Hospitalares**, tendo atendido nossos pedidos com entregas de boa qualidade, cumprindo, portanto, rigorosamente com todas as suas obrigações contratuais.

Segue abaixo relação dos itens fornecidos no ano de 2021:

PRODUTO	UNID	QUANTIDADE
DIPIRONA 500 MG/ML SOL/INJ 2 ML AMP	AMP	48.140
FUROSEMIDA 20 MG IM/IV 2 ML AMP	AMP	10.400
CITRATO DE TAMOXIFENO 20 MG CP	CP	12.000
MIDAZOLAM 5 MG/ML 10ML AMP	AMP	7.500
CEFTRIAXONA SODICA 1G PO/INJ IV FA	F/A	6.200
TRAMADOL 100 MG 2 ML AMP	AMP	3.120
AZITROMICINA 500 MG (HOSP) CP	CP	2.400
CLORETO DE SODIO 0,9% SIST FECHAD 100 ML	FR	3.000
MALEATO DE ENALAPRIL 5 MG CP	CP	3.000
OMEPRAZOL 40 MG PO/INJ IV 10 ML + DIL	F/A	1.600
DIPIRONA SODICA 500 MG CP	CP	1.500
PREDNISONA 20 MG CP	CP	1.500
SONDA ASP TRAQUEAL 14 FR	UND	1.400
LEVOTIROXINA SÓD. 50 MCG CP	CP	1.400
PROPOFOL 1% 10 MG/ML IV 20 ML AMP	AMP	1.100
ABAIXADOR DE LÍNGUA EM MADEIRA	UND	1.000
LUVA LATEX PROC S/PO PP - UN	UND	1.000
MALEATO DE ENALAPRIL 20 MG CP	CP	1.000
ONDANSETRONA 4 MG IM/IV AMP	AMP	1.000
OMEPRAZOL 20 MG CAP	CAP	994
HEM QUETIAPINA 25 MG CP	CP	990
CEFAZOLINA SOD. 1G PO/INJ IM/IV FA	F/A	900
GENTAMICINA 80MG IM/IV INJ 2ML AMP	AMP	900
SIMETICONA 40 MG CP	CP	800
CLORETO DE SODIO 0,9% 1000 ML SIST FECHA	FR	792
LOSARTANA POTASSICA 50 MG CP	CP	780
PARACET + CODEINA 500/30 MG	CP	768
CETOPROFENO 100 MG PO/INJ IV FA	F/A	700
SINVASTATINA 20 MG CP	CP	800
AC. ASCORBICO 100 MG/ML 5 ML AMP	AMP	500
CEFALOTINA 1G PO/INJ IM/IV FA	F/A	500
CEFEPIMA 1G IM/IV PO/INJ FA	F/A	500
CLOR ONDANSETRONA 8 MG IM/IV AMP	AMP	800

v3.0 - DAUTIN Blockchain Documentos Digitais e Serviços Ltda EPP certifica em 11/03/2022 07:56:42 que o documento de hash (SHA-256) 7003eb498b7c1e1fb492cd22d8aa2d17d84163a91b8f606dfe03a0d59a681446 foi validado em 11/03/2022 07:52:23 através da transação blockchain 0x03e6c70f21f3353b7c38d8f8f3f9d322f588513ef611147ab38c7dcb029fbe5 e pode ser verificado em https://www.dautin.com/FileCheck (NID: 54584)

EFEDRINA 50 MG/ML 1 ML AMP	AMP	700
FUROSEMIDA 40MG CP	CP	500
HIDROCLOROTIAZIDA 50 MG CP	CP	500
PARACETAMOL 500 MG CP	CP	500
PREDNISONA 5 MG CP	CP	500
CLONAZEPAM 0,5 MG CP	CP	480
CLOR DE CICLOBENZAPRINA 5 MG CP	CP	480
SONDA ASP TRAQUEAL 16 FR	UND	480
BIS DE CLOPIDOGREL 75 MG CP	CP	420
GABAPENTINA 300 MG CAP	CAP	420
CIPROFLOXACINO 2 MG/ML SIST FECHADO 100 ML	FR	400
CLOR DE METFORMINA 850 MG CP	CP	400
GLICOSE 50% 10 ML AMP	AMP	400
PARACETAMOL 750 MG CP	CP	400
TERBUTALINA 0,5 MG/ML IV/SC 1 ML AMP	AMP	400
HALOPERIDOL 5 MG/ML 1 ML	AMP	400
RINGER C/ LACTATO SIST FECH 1000 ML BOLS	BOLSA	320
ENOXAPARINA SOD. 20 MG 0,2 ML SC/IV SER S/DS	SER	300
SONDA ASP TRAQUEAL 12 FR	UND	300
SUC. SÓD HIDROCORTISONA 500 MG PO/INJ IM/IV FA	F/A	300
SULFADIAZINA DE PRATA 10 MG/G 30 G BIS	BIS	400
ACETAZOLAMIDA 250 MG CP	CP	325
FENITOINA 50 MG/ML 5 ML AMP	AMP	272
BUT. ESCOPOLAMINA + DIPIRONA 10 MG + 250 MG CP	CP	250
MET. NEOSTIGMINA 0,5MG/ML IM/IV/SC AMP	AMP	250
ACETILCISTEÍNA 600 MG ENV	ENV	500
DIAZEPAM 10 MG 2ML AMP	AMP	200
LIDOCAINA 20 MG/G 30 G BIS	BIS	200
MONO DE ISOSSORBIDA 20 MG CP	CP	200
PROMETAZOL 25 MG/ML IM AMP 2 ML	AMP	200
SULFA + TRIMETOPRIMA 400/80 MG CP	CP	200
AC. GRAXOS ALMOTOLIA 100 ML FR	FR	192
AC. TRANEXÂMICO 50 MG/ML EV 5 ML AMP	AMP	150
AMPICILINA + SULBACTAM 1/0,5 G FA	F/A	290
BABYMED 1000UI 45 G BIS (HOSP)	BIS	150
CEFUROXIMA SOD 750 MG PO IM/IV FA	F/A	150
CLORETO DE SODIO 0,9% 500 ML SIST FECHAD	FR	150
AÇICLOVIR 200 MG (HOSP) CP	CP	180
CAPTOPRIL 25 MG CP	CP	120
CLOR DE PAROXETINA 20 MG CP	CP	180
LACTULOSE 667 MG/ML SOL 120 ML SAL FRU	FR	112
AMPICILINA 1 G PO/INJ IM/IV FA	F/A	100
CEFTAZIDIMA 1 G IM/IV PÓ P/INJ FA	F/A	100
COMPLEXO B 2 ML AMP	AMP	100
DEXAMETASONA 1 MG/G 10 G BIS	BIS	100
FILGRASTIM 300 MCG IV/SC (2 A 8°C) 1ML	AMP	100
FOSF. CLINDAMICINA 150 MG/ML 4 ML AMP	AMP	100
TETRACICLINA 500 MG CAP	CAP	80
LEVOFLOXACINO 500 MG CP	CP	70
BENZILPENICILINA BENZ. 1.200.000UI PO/INJ IM FA	F/A	50

v3.0 - DAUTIN Blockchain Documentos Digitais e Serviços Ltda EPP certifica em 11/03/2022 07:55:42 que o documento de hash (SHA-256) 7003eb498b7c1e1fb492cd22d8ea2d17d84163a91b8f606dfe03a0d59a681446 foi validado em 11/03/2022 07:52:23 através da transação blockchain 0x03e6c70f21f335307c38d8f8f3f9d3221588513ef61114f7ab36c7dbb029fbe5 e pode ser verificado em https://www.dautin.com/FileCheck (NID: 54584)

BENZILPENICILINA POT. 5.000.000 UI PO IM/IV FA	F/A		50
DOBUTAMINA 12,5 MG/ML IV AMP	AMP		50
MEROPENEM 500 MG 15 ML PO/INJ FA	F/A		50
METILPREDNISOLONA 500 MG + DIL FA	F/A		50
NISTATINA 100.000 UI/ML 50 ML FR	FR		50
SONDA ASP TRAQUEAL 08 FR	UND		30
CARBOPLATINA 450 MG 45 ML INJ IV F/A	F/A		20
FLUMAZENIL 0,1 MG/ML IV 5 ML	AMP		20
METILPREDNISOLONA 40 MG/ML SUP INJ 2ML FA	F/A		20
ACICLOVIR 50 MG/G 10 G	BIS		10
DICLOFENACO RESINATO 15 MG/ML 20 ML	FR		10

Declaramos ainda, que a referida empresa efetuou fornecimento de forma satisfatória, cumprindo com o pactuado, inclusive em relação a prazos, descrições e demais condições, inexistindo fatos que desabonem sua conduta e responsabilidade as obrigações assumidas.

Por ser expressão de verdade, firmamos o presente.

Erechim/RS, 09 de Março de 2022.

Márcio Antunes Pires
Diretor Administrativo

V3.0 - DAUTIN Blockchain Documentos Digitais e Serviços Ltda EPP certifica em 11/03/2022 07:55:42 que o documento de hash (SHA-256) 7003eb49887c1e1fb492cd22d8ea2d17d84163a91b8f606dfe03a0d59a681446 foi validado em 11/03/2022 07:52:23 através da transação blockchain 0x03e6c70f21f335307c38d8f8f3f9d322f588513af61114f7ab36c7dcb029fbe5 e pode ser verificado em https://www.dautin.com/FileCheck (NID: 54584)

Rua XV de Novembro, 64 - Sala 21
Edifício Pedro Francisco Vargas
Centro, Itajaí - Santa Catarina
(47) 3514-7599 | (47) 99748-2223
www.dautin.com | dautin@dautin.com

CERTIFICADO DE PROVA DE AUTENTICIDADE ELETRÔNICA

A DAUTIN BLOCKCHAIN DOCUMENTOS DIGITAIS E SERVIÇOS LTDA, especificada neste ato apenas como **Dautin Blockchain Co.** CERTIFICA para os devidos fins de direito que, o arquivo digital especificado com o tipo documental **Autenticação** e representado pela função hash criptográfica conhecida como SHA-256, de código **7003eb498b7c1e1fb492cd22d8ea2d17d84163a91b8f606dfe03a0d59a681446** foi autenticado de acordo com as Legislações e normas vigentes[1] através da rede blockchain Polygon, sob o identificador único denominado NID **54584** dentro do sistema.

A autenticação eletrônica do documento intitulado **"Atestado Santa Terezinha"**, cujo assunto é descrito como **"Atestado Santa Terezinha"**, faz prova de que em **11/03/2022 07:51:02**, o responsável **Inovamed Hospitalar Ltda (12.889.035/0001-02)** tinha posse do arquivo com as mesmas características que foram reproduzidas na prova de autenticidade, sendo de Inovamed Hospitalar Ltda a responsabilidade, única e exclusiva, pela idoneidade do documento apresentado a DAUTIN Blockchain Co.

Este CERTIFICADO foi emitido em **11/03/2022 07:53:52** através do sistema de autenticação eletrônica da empresa DAUTIN Blockchain Co. de acordo com o Art. 10, § 2º da MP 2200-2/2001, Art. 107 do Código Civil e Art. 411, em seus §§ 2º e 3º do Código de Processo Civil, estando dessa maneira de acordo para o cumprimento do Decreto 10278/2020.

Para mais informações sobre a operação acesse o site **https://www.dautin.com** e informe o código da transação blockchain **0x03e6c70f21f335307c38d8f8f3f9d322f588513ef61114f7ab36c7dcb029fbe5**. Também é possível acessar a consulta através da rede blockchain em **https://polygonscan.com/**

[1] Legislação Vigente: Medida Provisória nº 2200-2/2001, Código Civil e Código de Processo Civil.

DAUTIN
BLOCKCHAIN

Presidência da República Casa Civil
Subchefia para Assuntos Jurídicos
MEDIDA PROVISÓRIA 2.200-2
DE 24 DE AGOSTO DE 2001.

CONISA

CONSÓRCIO INTERMUNICIPAL DE SAÚDE

ATESTADO DE CAPACIDADE TÉCNICA

O **Consórcio Intermunicipal de Saúde - CONISA**, inscrita no CNPJ sob o nº 01.987.787/0001-90, sediada na Rua Oliveira Lima, 350, NONOAI-RS, **ATESTA**, para os devidos fins, que a empresa **Inovamed Hospitalar LTDA**, inscrita no CNPJ nº 12.889.035/0001-02, sediada na Rua Dr. João Caruso, nº 2115, Bairro Industrial, Erechim-RS, é nossa fornecedora de **Medicamentos e Materiais Hospitalares**, tendo atendido nossos pedidos com entregas de boa qualidade, cumprindo, portanto, rigorosamente com todas as suas obrigações contratuais.

Segue abaixo relação dos itens fornecidos no ano de 2021:

Produto	Unidade	Quantidade
BUT ESCOPOLAMINA + DIPIRONA 10 MG + 250 MG CP	CP	176.100
IVERMECTINA 6 MG CP	CP	38.500
CLOR DE SERTRALINA 50 MG CP	CP	548.240
MALEATO DE ENALAPRIL 20 MG CP	CP	550.500
OPRAZON 40 MG PO/INJ IV 10 ML + DIL	FA	760
EUTHYROX 25 MCG CP	CP	215.200
ESPIRONOLACTONA 50 MG CP	CP	51.890
LEVOTIROXINA SÓDICA 75 MCG CP	CP	137.590
LORATAMED 1 MG/ML 100 ML FR	FR	4.850
CLOR DE METFORMINA 850 MG CP	CP	221.980
GLIMEPIRIDA 4 MG CP	CP	69.840
SINVASTATINA 40 MG CP	CP	65.250
AZITROMICINA DIHIDRATADA 500 MG CP	CP	6.000
LORATAMED 10 MG CP	CP	95.064
CLOR DE METFORMINA 500 MG CP	CP	113.260
GINKOMED 80 MG CP	CP	43.680
TRAXONOL 100 MG CAP	CA	9.735
PARACET+CARISOPRODOL+DIC SODICO+CAFEINA 300/125/50/30 MG VO CP	CP	73.800
MALEATO DE ENALAPRIL 5 MG CP	CP	129.000
VITAMINA D 50000 UI CP	CP	2.136
MALEATO DE ENALAPRIL 10MG CP	CP	232.500
GLIMEPIRIDA 2 MG CP	CP	82.800
HEM QUETIAPINA 25 MG CP	CP	29.300
EUTHYROX 150 MCG CP	CP	22.500
SULFATO FERROSO 40 MG (EQ 14 MG) CP	CP	143.500
NIMESULIDA 100 MG CP	CP	91.800
NAXOTEC 500 MG CP	CP	8.016
HIDROCLOROTIAZIDA 25 MG CP	CP	318.500
WARYZ 450 + 50 MG CP	CP	12.900
LEVOTIROXINA SÓDICA 125 MCG CP	CP	20.220
METRONIDAZOL 250 MG CP	CP	28.200
OLANZAPINA 5 MG CP	CP	9.480
DERMAEX ALMOTOLIA 100 ML FR	FR	1.488
DICLOFENACO POTASSICO 50MG CP	CP	33.220
PANTOPRAZOL 20 MG CP LIB RETARDADA	CP	22.988
MONO DE ISOSSORBIDA 20 MG CP	CP	24.600
ANEMIFER 43 MG (EQ 14 MG) CP	CP	73.200
BABYMED ROSA 1000UI 45 G BIS	BS	1.785
NIMESULIDA 50 MG/ML 15 ML FR	FR	35.095

v3.0 - DAUTIN Blockchain Documentos Digitais e Serviços Ltda EPP certifica em 21/03/2022 17:20:50 que o documento de hash (SHA-256) 1ce1cceac7b4125881d90ba419782a86e5809e354134e5617c2e5767ce19f2c1 foi validado em 21/03/2022 16:49:36 através da transação blockchain 0x04c937c717e3e741b226aa65f9a764f2b7460cd0f1517a3c73da5464c707394c e pode ser verificado em https://www.dautin.com/FileCheck (NID: 56068)

AZITROMICINA 600 MG PÓ 15 ML FR	FR	400
UNINALTREX 50 MG CP	CP	510
MONO DE ISOSSORBIDA 40 MG CP	CP	8.320
ENTEROFTAL 40 MG CP	CP	20.700
PAMELOR 10 MG CAP	CP	1.740
CICLOBENZAPRINA 10MG CP	CP	10.680
METREXATO 2,5 MG CP	CP	1.464
ATORVASTATINA CALCICA 10 MG CP	CP	12.450
AGUA PARA INJEÇAO 10 ML FA	FA	4.200
LIDOCAINA 2% SEM VASO 20 ML AMP	FA	325
SANPRONOL 40 MG CP	CP	35.500
DICLOFENACO RESINATO 15 MG/ML 20 ML	FR	345
KAVIUM 15 MG CP	CP	1.320
ARTRINID 50 MG/ML SOL/INJ IM 2 ML AMP	AM	600
ACEBROFILINA PED 5 MG/ML 120 ML FR	FR	300
ARTRINID 100 MG PO/INJ IV FA	FA	200
FUROSEMIDA 20 MG IM/IV 2 ML AMP	AM	600
CLOR DE SOTALOL 160 MG CP	CP	1.680
MONTELUCASTE DE SODIO 10 MG CP	CP	3.210
FITOMENADIONA 10 MG/ML IM/SC 1 ML AMP	AM	350
NAUSICALM B6 50 + 50 MG/ML IM AMP	AM	300
RIFOTRAT SPRAY10 MG/ML 20 ML FR	FR	200
PASTA DE AGUA 80 G BIS	BS	56
CLORPROMAZ 100 MG CP	CP	1.400
DELTAPIL SHAMPOO 0,2 MG/ML 100 ML FR	FR	50
CLEARTOP 20 MG/ML XAMP 100 ML FR	FR	50
DEXPANTENOL 50 MG/G 30 G BIS	BS	80
TRANSAMIN 50 MG/ML EV 5 ML AMP	AM	50
UNITIDAZIN 100 MG CP	CP	120
HALOPERIDOL 5 MG/ML 1 ML	AM	50
COLETOR PERF 13 L ECOLOGIC	UN	820
DESCARBOX LENCOL NATURAL 70 CM X 50 M	UN	136
COLETOR PERF 3 L ECOLOGIC	UN	1.000
M2LIFE BOBINA ESTERIL 200 MM/100 M	UN	20
COLETOR PERF 7 L ECOLOGIC	UN	480
SERINGA SR 20 ML LUER SLIP S/AGULHA	UN	2.300
ESTERILCARE BOBINA ESTERIL 50 MM/100 M	UN	5

Declaramos ainda, que a referida empresa efetuou fornecimento de forma satisfatória, cumprindo com o pactuado, inclusive em relação a prazos, descrições e demais condições, inexistindo fatos que desabonem sua conduta e responsabilidade as obrigações assumidas.

Por ser expressão de verdade, firmamos o presente.

Nonoai/RS, 09 de Março de 2021.

Juliana S. Winckler

assinatura do responsável

Juliana S. Winckler
Coordenadora Geral
CPF 009.888.600-67

v3.0 - DAUTIN Blockchain Documentos Digitais e Serviços Ltda EPP certifica em 21/03/2022 17:20:50 que o documento de hash (SHA-256) 1ce1ceeac7b4125881d90ba419782a86e5809e354134e5517c2e5767cs19f2c1 foi validado em 21/03/2022 16:49:36 através da transação blockchain 0x04c937c717a3e741b225aa65f9a764f2b7480cd0f1517e3c73da6464c707394c e pode ser verificado em https://www.dautin.com/FileCheck (NID: 56068)

Rua XV de Novembro, 64 - Sala 21
Edifício Pedro Francisco Vargas
Centro, Itajaí - Santa Catarina
(47) 3514-7599 | (47) 99748-2223
www.dautin.com | dautin@dautin.com

CERTIFICADO DE PROVA DE AUTENTICIDADE ELETRÔNICA

A DAUTIN BLOCKCHAIN DOCUMENTOS DIGITAIS E SERVIÇOS LTDA, especificada neste ato apenas como **Dautin Blockchain Co.** CERTIFICA para os devidos fins de direito que, o arquivo digital especificado com o tipo documental **Autenticação** e representado pela função hash criptográfica conhecida como SHA-256, de código **1ce1cceac7b4125881d90ba419782a86e5809e354134e5617c2e5767ce19f2c1** foi autenticado de acordo com as Legislações e normas vigentes[1] através da rede blockchain Ethereum Classic, sob o identificador único denominado NID **56068** dentro do sistema.

A autenticação eletrônica do documento intitulado **"CONISA_2022"**, cujo assunto é descrito como **"CONISA_2022"**, faz prova de que em **21/03/2022 16:49:52**, o responsável **Inovamed Hospitalar Ltda (12.889.035/0001-02)** tinha posse do arquivo com as mesmas características que foram reproduzidas na prova de autenticidade, sendo de Inovamed Hospitalar Ltda a responsabilidade, única e exclusiva, pela idoneidade do documento apresentado a DAUTIN Blockchain Co.

Este CERTIFICADO foi emitido em **21/03/2022 16:51:52** através do sistema de autenticação eletrônica da empresa DAUTIN Blockchain Co. de acordo com o Art. 10, § 2º da MP 2200-2/2001, Art. 107 do Código Civil e Art. 411, em seus §§ 2º e 3º do Código de Processo Civil, estando dessa maneira de acordo para o cumprimento do Decreto 10278/2020.

Para mais informações sobre a operação acesse o site **https://www.dautin.com** e informe o código da transação blockchain **0x04c937c717a3e741b226aa65f9a764f2b7480cd0f1517a3c73da6464c707394c.** Também é possível acessar a consulta através da rede blockchain em **https://blockscout.com/etc/mainnet/**

[1] Legislação Vigente: Medida Provisória nº 2200-2/2001, Código Civil e Código de Processo Civil.

DAUTIN
BLOCKCHAIN

Presidência da República Casa Civil
Subchefia para Assuntos Jurídicos
MEDIDA PROVISÓRIA 2.200-2
DE 24 DE AGOSTO DE 2001.

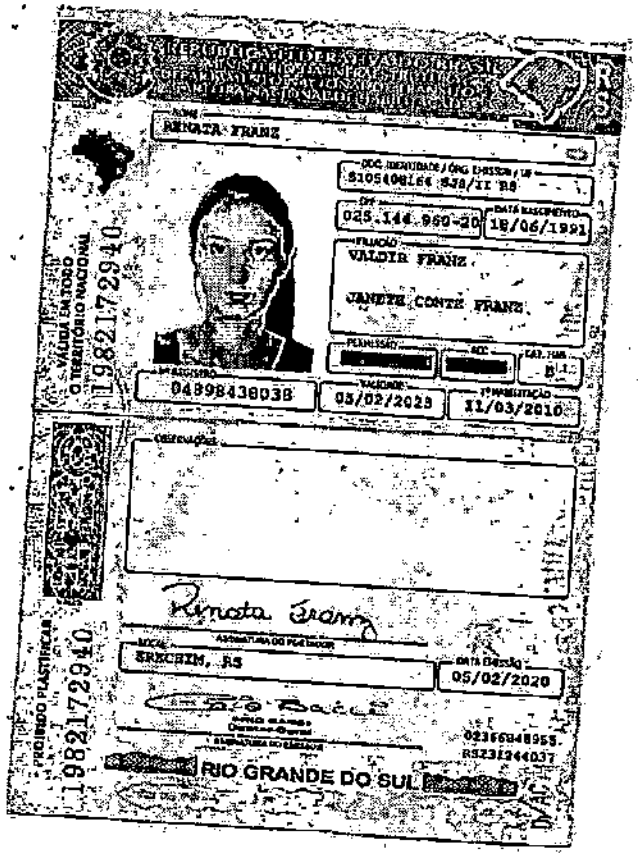

v3.0 - DAUTIN Blockchain Documentos Digitais e Serviços Ltda EPP certifica em 17/12/2021 15:37:29 que o documento de hash (SHA-256) f79479ddd0726d5982426b9760b2a0013502aeb320c222dddc0a7a675eee2bad foi validado em 17/12/2021 15:36:54 através da transação blockchain 0xdea23ad432bf6fb6a4215652824076B7b2419e3d6c67716d052b68433ffd2f8 e pode ser verificado em https://www.dautin.com/FileCheck (NID: 42422)

Rua XV de Novembro, 64 - Sala 21
Edifício Pedro Francisco Vargas
Centro, Itajaí - Santa Catarina
(47) 3514-7599 | (47) 99748-2223
www.dautin.com | dautin@dautin.com

CERTIFICADO DE PROVA DE AUTENTICIDADE ELETRÔNICA

A DAUTIN BLOCKCHAIN DOCUMENTOS DIGITAIS E SERVIÇOS LTDA, especificada neste ato apenas como **Dautin Blockchain Co.** CERTIFICA para os devidos fins de direito que, o arquivo digital especificado com o tipo documental **Autenticação** e representado pela função hash criptográfica conhecida como SHA-256, de código **f79479ddd0726d5982426b9760b2a0013502aeb320c222dddc0a7a675eea2bad** foi autenticado de acordo com as Legislações e normas vigentes[1] através da rede blockchain Ethereum Classic, sob o identificador único denominado NID **42422** dentro do sistema.

A autenticação eletrônica do documento intitulado **"211217153759"**, cujo assunto é descrito como **"211217153759"**, faz prova de que **em 17/12/2021 15:36:13**, o responsável **Inovamed Hospitalar Ltda (12.889.035/0001-02)** tinha posse do arquivo com as mesmas características que foram reproduzidas na prova de autenticidade, sendo de Inovamed Hospitalar Ltda a responsabilidade, única e exclusiva, pela idoneidade do documento apresentado a DAUTIN Blockchain Co.

Este CERTIFICADO foi emitido em **17/12/2021 15:37:22** através do sistema de autenticação eletrônica da empresa DAUTIN Blockchain Co. de acordo com o Art. 10, § 2º da MP 2200-2/2001, Art. 107 do Código Civil e Art. 411, em seus §§ 2º e 3º do Código de Processo Civil, estando dessa maneira de acordo para o cumprimento do Decreto 10278/2020.

Para mais informações sobre a operação acesse o site **https://www.dautin.com** e informe o código da transação blockchain **0xdea23ad432bf6fb6a4215565282407687b2419e3d6c67716d052b68433ffd2f8.** Também é possível acessar a consulta através da rede blockchain em **https://blockscout.com/etc/mainnet/**

[1] Legislação Vigente: Medida Provisória nº 2200-2/2001, Código Civil e Código de Processo Civil.

DAUTIN
BLOCKCHAIN

Presidência da República Casa Civil
Subchefia para Assuntos Jurídicos
MEDIDA PROVISÓRIA 2.200-2
DE 24 DE AGOSTO DE 2001.

inovamed
hospitalar

Inovamed Hospitalar Ltda.
CNPJ 12.889.035/0001-02 I.E. 039/0157570
Fone (54) 2106 7930
Rua Dr. João Caruso, 2115 - Distr. Industrial
CEP 99706-250 Erechim-RS

INOVAMED HOSPITALAR LTDA
Rua Dr. João Caruso, 2115 - Industrial
Erechim - RS, 99706-250
CNPJ 12.889.035/0001-02
Inscrição Estadual 039/0157570
Fone: 54 2106 7930

PROCURAÇÃO

OUTORGANTE: INOVAMED HOSPITALAR LTDA, pessoa jurídica, inscrita no CNPJ sob o nº 12.889.035/0001-02, sediada da Rua Dr. João Caruso, nº 2115, bairro Distrito Industrial, Erechim/RS, por intermédio de seu representante legal, Sr. Vanderlei Stievens, brasileiro, solteiro, empresário, inscrito no CPF sob nº 007.304.360-55, Carteira de Identidade nº 4083341612 SSP/RS.

OUTORGADA: RENATA FRANZ, brasileira, casada, Auxiliar de Licitação, regularmente inscrita no CPF sob o nº 025.144.960-20 e Carteira de Identidade nº 5105408164, SJS/RS, residente e domiciliada na Rua João Carlos Pereira Monteiro, Nº 386, Bairro Atlântico, Erechim/RS, CEP 99705-488.

PODERES: Pelo presente instrumento particular de procuração, a Outorgante nomeia e constitui a Outorgada seu bastante procurador, em todo território Nacional, com a finalidade exclusiva de representá-la em processos licitatórios com fins comerciais atinentes a atividade da Outorgante, estando a outorgada autorizada a manifestar-se verbalmente, assinar atas, renunciar e interpor recursos, assinar, retirar e entregar propostas, declarações e demais documentos que se façam necessários a sua habilitação, assinar instrumentos contratuais e praticar demais atos pertinentes, sempre em observância a todos os preceitos legais pertinentes, especialmente a Lei de Licitações (Lei nº 8.666/93), Nova Lei de Licitações (Lei nº 14.133/21) e Lei Anticorrupção (Lei nº 12.846/13) brasileiras e demais legislações correlatas. É vedado o substabelecimento.

Esta procuração é válida a partir da data de sua assinatura até o dia 31 (trinta e um) do mês de julho do ano de 2022 (dois mil e vinte e dois).

Erechim/RS, 13 de dezembro 2021 (dois mil e vinte e um).

2º TABELIONATO ERECHIM - RS

Vanderlei Stievens
Sócio – Gerente

Vanderlei Stievens
Sócio-Gerente
RG: 4083341612
CPF: 007.304.360-55

Confira os dados do ato em: https://selodigital.tjpb.jus.br ou Consulte o Documento em: https://azevedobastos.not.br/documento/403715122163885821O2

CARTÓRIO
Autenticação Digital Código: 403715122163885821O2-1
Data: 15/12/2021 17:27:47
Valor Total do Ato: R$ 4,66
Selo Digital Tipo Normal C: AMH41870-VLC4;

Cartório Azevêdo Bastos
Av. Presidente Epitácio Pessoa - 1145
Bairro dos Estados, João Pessoa - PB
(83) 3244-5404 - cartorio@azevedobastos.not.br
https://azevedobastos.not.br
Valber Azevêdo de M. Cavalcanti
Titular

O presente documento digital foi conferido com o original e assinado digitalmente por ADAUTO JOSÉ FERNANDES RIBEIRO, em quarta-feira, 15 de dezembro de 2021 17:37:22 GMT-03:00, CNS: 06.870-0 - Cartório Azevêdo Bastos - 1º Ofício de Registro Civil das Pessoas Naturais e de Interdições e Tutel/PB, nos termos da medida provisória N. 2.200-2 de 24 de agosto de 2001. Sua autenticidade deverá ser confirmada no endereço eletrônico www.cenad.org.br/autenticidade. O presente documento digital pode ser convertido em papel por meio de autenticação no Tabelionato de Notas. Provimento nº 100/2020 CNJ - artigo 22.

2º TABELIONATO - Bel. Roberto Cavassola - Tabelião Designado
Rua Idila, 110 - 99700-014 - Erechim - RS - Fone: (54) 3321.5772
E-mail: cartorio@2tabserechim.com

Reconheço a autenticidade da firma de Vanderlei Stievens que assina por INOVAMED HOSPITALAR LTDA. indicada com a seta.
Em testemunho da verdade.
Erechim, 16 de dezembro de 2021.
Emol: R$ 5,30 + Selo digital: 1035031 - 32783 R$ 1,40
0183.01.2100001.72061

Bel. Morgana Bianchi Bueira Duarte
Escrevente Autorizada
2º TABELIONATO-ERECHIM-RS

Confira os dados do ato em: https://selodigital.tjpb.jus.br ou Consulte o Documento em: https://azevedobastos.not.br/documento/40371512216388582102

CARTÓRIO
Autenticação Digital Código: 40371512216388582102-2
Data: 16/12/2021 17:27:48
Valor Total do Ato: R$ 4,66
Selo Digital Tipo Normal C: AMH41871-39BP

Cartório Azevêdo Bastos
Av. Presidente Epitácio Pessoa - 1145
Bairro dos Estados, João Pessoa - PB
(83) 3244-6404 - cartorio@azevedobastos.not.br
https://azevedobastos.not.br

Valber Azevêdo de M. Cavalcanti
Titular

TJPB

O presente documento digital foi conferido com o original e assinado digitalmente por ADAUTO JOSÉ FERNANDES RIBEIRO, em quarta-feira, 15 de dezembro de 2021 17:37:22 GMT-03:00, CNS: 06.870-0 - Cartório Azevêdo Bastos - 1º Ofício de Registro Civil das Pessoas Naturais e de Interdições e Tutela/PB, nos termos da medida provisória N. 2.200-2 de 24 de agosto de 2001. Sua autenticidade deverá ser confirmada no endereço eletrônico www.cenad.org.br/autenticidade. O presente documento digital pode ser convertido em papel por meio de autenticação no Tabelionato de Notas. Provimento nº 100/2020 CNJ - artigo 22.

REPÚBLICA FEDERATIVA DO BRASIL
ESTADO DA PARAÍBA
CARTÓRIO AZEVÊDO BASTOS
FUNDADO EM 1888
PRIMEIRO REGISTRO CIVIL DE NASCIMENTO E ÓBITOS E PRIVATIVO DE CASAMENTOS, INTERDIÇÕES E TUTELAS DA COMARCA DE JOÃO PESSOA

Av. Epitácio Pessoa, 1145 Bairro dos Estados 58030-00, João Pessoa PB
Tel.: (83) 3244-5404 / Fax: (83) 3244-5484
http://www.azevedobastos.not.br
E-mail: cartorio@azevedobastos.not.br

DECLARAÇÃO DE SERVIÇO DE AUTENTICAÇÃO DIGITAL

O Bel. Válber Azevêdo de Miranda Cavalcanti, Oficial do Primeiro Registro Civil de Nascimentos e Óbitos e Privativo de Casamentos, Interdições e Tutelas com atribuição de autenticar e reconhecer firmas da Comarca de João Pessoa Capital do Estado da Paraíba, em virtude de Lei, etc...

DECLARO ainda que, para garantir transparência e segurança jurídica de todos os atos oriundos da atividade Notarial e Registral no Estado da Paraíba, foi instituído pela da Lei Nº 10.132, de 06 de novembro de 2013, a aplicação obrigatória de um Selo Digital de Fiscalização Extrajudicial em todos os atos de notas e registro, composto de um código único (por exemplo: Selo Digital: ABC12345-X1X2) e dessa forma, cada autenticação processada pela nossa Serventia pode ser verificada e confirmada tantas vezes quanto for necessário através do site do Tribunal de Justiça do Estado da Paraíba, endereço https://corregedoria.tjpb.jus.br/selo-digital/.

A autenticação digital do documento faz prova de que, na data e hora em que ela foi realizada, a empresa INOVAMED HOSPITALAR LTDA tinha posse de um documento com as mesmas características que foram reproduzidas na cópia autenticada, sendo da empresa INOVAMED HOSPITALAR LTDA a responsabilidade, única e exclusiva, pela idoneidade do documento apresentado a este Cartório.

Nesse sentido, declaro que a INOVAMED HOSPITALAR LTDA assumiu, nos termos do artigo 8°, §1°, do Decreto n° 10.278/2020, que regulamentou o artigo 3°, inciso X, da Lei Federal n° 13.874/2019 e o artigo 2°-A da Lei Federal 12.682/2012, a responsabilidade pelo processo de digitalização dos documentos físicos, garantindo perante este Cartório e terceiros, a sua autoria e integridade.

De acordo com o disposto no artigo 2°-A, §7°, da Lei Federal n° 12.682/2012, o documento em anexo, identificado individualmente em cada Código de Autenticação Digital[1] ou na referida sequência, poderá ser reproduzido em papel ou em qualquer outro meio físico.

Esta DECLARAÇÃO foi emitida em **16/12/2021 17:37:11 (hora local)** através do sistema de autenticação digital do Cartório Azevêdo Bastos, de acordo com o Art. 1°, 10° e seus §§ 1° e 2° da MP 2200/2001, como também, o documento eletrônico autenticado contendo o Certificado Digital do titular do Cartório Azevêdo Bastos, poderá ser solicitado diretamente a empresa INOVAMED HOSPITALAR LTDA ou ao Cartório pelo endereço de e-mail autentica@azevedobastos.not.br Para informações mais detalhadas deste ato, acesse o site https://autdigital.azevedobastos.not.br e informe o Código de Autenticação Digital

Esta Declaração é valida por tempo indeterminado e está disponível para consulta em nosso site.

[1]**Código de Autenticação Digital:** 403715122163885821O2-1 a 403715122163885821O2-2
[2]**Legislações Vigentes:** Lei Federal nº 8.935/94, Lei Federal nº 10.406/2002, Medida Provisória nº 2200/2001, Lei Federal nº 13.105/2015, Lei Estadual nº 21/2008, Lei Estadual nº 10.132/2013, Provimento CGJ Nº 003/2014 e Provimento CNJ Nº 100/2020.

O referido é verdade, dou fé.

CHAVE DIGITAL

00005b1d734fd94l057f2d69fe6bc05b267ccecc5addb1da0b49b1db738e378b457af60c639cffe0e13c9772db0a2712c001437d5fffd0328067b124b570eac4d360a502598a4b64b936883b44a5523a

Presidência da República
Casa Civil
Medida Provisória nº 2.200-2, de 24 de agosto de 2001.

ICP Brasil

PREFEITURA DE ERECHIM

SECRETARIA MUNICIPAL DA SAÚDE
VIGILÂNCIA SANITÁRIA E AMBIENTAL EM SAÚDE
AV. SANTO DAL BOSCO, 160 – FONE: 3520 7240

ALVARÁ SANITÁRIO

VALIDADE: 31/07/2022

RAZÃO SOCIAL:
63356 - 3 - INOVAMED HOSPITALAR LTDA
CPF/CNPJ:
12.889.035/0001-02
ENDEREÇO:
RUA DR. JOAO CARUSO, 2115 - INDUSTRIAL

ATIVIDADES:
DISTRIBUIDORA DE PRODUTOS PARA A SAÚDE
DISTRIBUIDORA DE COSMÉTICOS
DISTRIBUIDORA DE MEDICAMENTOS
LIBERADA PARA:
DISTRIBUIDORA DE MEDICAMENTOS, INCLUSIVE OS SUJEITOS A CONTROLE ESPECIAL DA PORTARIA M.S. 344/98, INCLUSIVE OS TERMOLÁBEIS.

Data e hora da verificação : 05/07/2021 - 08:38
http://www.erechim.rs.gov.br:81/sys530/publico/alvaras/alvara_sanit.xhtml

IMPRIMIR E MANTER EM LOCAL VISÍVEL

Everton Pujol Guterres
Diretor da Vigilância em Saúde
Portaria 625/2021
Vigilância em Saúde/Erechim

ERECHIM
PAZ E PROSPERIDADE

v3.0 - DAUTIN Blockchain Documentos Digitais e Serviços Ltda EPP certifica em 21/09/2021 10:30:53 que o documento de hash (SHA-256) 1d5ed19a996a6e31bd1d1a4b84bbf3697d3c4e867d0686646b4a377280d34e510 foi validado em 21/09/2021 10:29:03 através da transação blockchain 0x99d7edec64b6abd49e4caaee71d52c60328c965c63877ec7c4284f217d8cc735 e pode ser verificado em https://www.dautin.com/FileCheck (NID: 30614)

Rua XV de Novembro, 64 - Sala 21
Edifício Pedro Francisco Vargas
Centro, Itajaí - Santa Catarina
(47) 3514-7599 | (47) 99748-2223
www.dautin.com | dautin@dautin.com

CERTIFICADO DE PROVA DE AUTENTICIDADE ELETRÔNICA

A DAUTIN BLOCKCHAIN DOCUMENTOS DIGITAIS E SERVIÇOS LTDA, especificada neste ato apenas como **Dautin Blockchain Co.** CERTIFICA para os devidos fins de direito que, o arquivo digital especificado com o tipo documental **Autenticação** e representado pela função hash criptográfica conhecida como SHA-256, de código **1d5ed19a996a6e31bd1d1a4b84bbf3697d3c4e8678068646b4a377280d34e510** foi autenticado de acordo com as Legislações e normas vigentes[1] através da rede blockchain Matic Network, sob o identificador único denominado NID **30614** dentro do sistema.

A autenticação eletrônica do documento intitulado **"alvará sanitário"**, cujo assunto é descrito como **"alvará sanitário"**, faz prova de que em **21/09/2021 10:28:51**, o responsável **Inovamed Hospitalar Ltda (12.889.035/0001-02)** tinha posse do arquivo com as mesmas características que foram reproduzidas na prova de autenticidade, sendo de Inovamed Hospitalar Ltda a responsabilidade, única e exclusiva, pela idoneidade do documento apresentado a DAUTIN Blockchain Co.

Este CERTIFICADO foi emitido em **21/09/2021 10:30:00** através do sistema de autenticação eletrônica da empresa DAUTIN Blockchain Co. de acordo com o Art. 10, § 2º da MP 2200-2/2001, Art. 107 do Código Civil e Art. 411, em seus §§ 2º e 3º do Código de Processo Civil, estando dessa maneira de acordo para o cumprimento do Decreto 10278/2020.

Para mais informações sobre a operação acesse o site **https://www.dautin.com** e informe o código da transação blockchain **0x99d7edec64b6abd49e4caaee71d52c60328c965c63877ec7c4284f217d6cc735.** Também é possível acessar a consulta através da rede blockchain em **https://polygonscan.com/**

[1] Legislação Vigente: Medida Provisória nº 2200-2/2001, Código Civil e Código de Processo Civil.

DAUTIN
BLOCKCHAIN

Presidência da República Casa Civil
Subchefia para Assuntos Jurídicos
MEDIDA PROVISÓRIA 2.200-2
DE 24 DE AGOSTO DE 2001.

PREFEITURA MUNICIPAL DE ERECHIM
ESTADO DO RIO GRANDE DO SUL

REDE SIMPLES RS

ALVARÁ DE LOCALIZAÇÃO E FUNCIONAMENTO

Nome/Razão Social: INOVAMED HOSPITALAR LTDA		
Nome Fantasia:		
CPF/CNPJ: 12.889.035/0001-02	**Inscrição Municipal:** 37417	**Início da Atividade:** 18/11/2010
Endereço: RUA DR. JOAO CARUSO, 2115		**Bairro:** INDUSTRIAL
Alvará emitido em: 11/02/2021	**Processo:** 18180/2020	**Validade:** VALIDADE INDETERMINADA

Atividade(s):
4644-3/01 Com.atac.de medicam.e drogas de uso humano
4644-3/02 Com.atac.medicamentos e drogas de uso veterinario
4646-0/01 Com.atac.de cosmeticos e prod.de perfumaria
4930-2/02 Transp.rod.carga,exc.prod.per.mud,interm/interes e
4646-0/02 Com.atac.de prod.de higiene pessoal
4645-1/03 Com.atac.de produtos odontologicos
4645-1/02 Com.atac.de próteses e artigos de ortopedia

Observações/Restrições:
ÁREA UTILIZADA PELO ESTABELECIMENTO: 4.055,40 m².
HORÁRIO DE FUNCIONAMENTO: SEGUNDA À SEXTA 07:30 ÀS 18:00 HORAS.

Validade condicionada à manutenção das características constantes no Alvará, ao pagamento da taxa anual, e ao cumprimento das eventuais restrições impostas pelo Município.

Alvará emitido eletronicamente conforme Decreto Municipal 4.587/2018, art. 4º, § 4º.

Data e hora da verificação : 02/06/2022 - 10:17
http://www.erechim.rs.gov.br:81/servonline/publico/alvaras/alvara_loc.xhtml

Consultas / Funcionamento de Empresa Nacional / Resultado / Detalhamento

Dados da Empresa Nacional

Razão Social
INOVAMED HOSPITALAR LTDA

CNPJ
12.889.035/0001-02

Nome Fantasia

Endereço na Internet

SAC

Endereço Completo
R DOUTOR JOAO CARUSO, 2115 - INDUSTRIAL CEP: 99.706-250

Cidade/UF
ERECHIM/RS

Responsável Técnico
ANDRE MIGLIORANSA DA LARA

Responsável Legal
JHONATAN BONI

Dados do Cadastro

Cadastro Nº
1.08874-0

Data do Cadastro
13/07/2011

Situação
Ativa

Nº do Processo
25351.254607/2011-35

Cadastro
1 - Medicamento

Atividades / Classes

Armazenar

- Medicamento

Distribuir

- Medicamento

Expedir

- Medicamento

Voltar

736

Consultas / Funcionamento de Empresa Nacional / Resultado / Detalhamento

Dados da Empresa Nacional

Razão Social
INOVAMED HOSPITALAR LTDA

CNPJ
12.889.035/0001-02

Nome Fantasia

Endereço na Internet

SAC

Endereço Completo
R DOUTOR JOAO CARUSO, 2115 - INDUSTRIAL CEP: 99.706-250

Cidade/UF
ERECHIM/RS

Responsável Técnico
ANDRE MIGLIORANSA DA LARA

Responsável Legal
JHONATAN BONI

Dados do Cadastro

Cadastro Nº
1.23281-3

Data do Cadastro
28/01/2013

Situação
Ativa

Nº do Processo
25351.344913/2012-25

Cadastro
1 - Medicamento Especial

Atividades / Classes

Armazenar

- Medicamento

Distribuir

- Medicamento

Expedir

- Medicamento

Voltar

737

Consultas / Funcionamento de Empresa Nacional / Resultado / Detalhamento

Dados da Empresa Nacional

Razão Social
INOVAMED HOSPITALAR LTDA

CNPJ
12.889.035/0001-02

Nome Fantasia

Endereço na Internet

SAC

Endereço Completo
R DOUTOR JOAO CARUSO, 2115 - INDUSTRIAL CEP: 99.706-250

Cidade/UF
ERECHIM/RS

Responsável Técnico
ANDRE MIGLIORANSA DA LARA

Responsável Legal
JHONATAN BONI

Dados do Cadastro

Cadastro Nº
8.07563-6 (K8WWX56M6294)

Data do Cadastro
27/06/2011

Situação
Ativa

Nº do Processo
25351.254629/2011-27

Cadastro
8 - Produtos para Saúde (Correlatos)

Atividades / Classes

Armazenar

- Correlatos

Distribuir

- Correlatos

Expedir

- Correlatos

Voltar

Consultas / Funcionamento de Empresa Nacional / Resultado / Detalhamento

Dados da Empresa Nacional

Razão Social
INOVAMED HOSPITALAR LTDA

CNPJ
12.889.035/0001-02

Nome Fantasia

Endereço na Internet

SAC

Endereço Completo
R DOUTOR JOAO CARUSO, 2115 - INDUSTRIAL CEP: 99.706-250

Cidade/UF
ERECHIM/RS

Responsável Técnico
ANDRE MIGLIORANSA DA LARA

Responsável Legal
[sem dados cadastrados]

Dados do Cadastro

Cadastro Nº
4.03497-1

Data do Cadastro
01/07/2021

Situação
Ativa

Nº do Processo
25351.672747/2021-48

Cadastro
2 - Cosmético

Atividades / Classes

Armazenar

- Cosméticos

Distribuir

- Cosméticos

Expedir

- Cosméticos

Voltar

Assunto: 70351 - MEDIDA PREVENTIVA- Ações de Fiscalização em Vigilância Sanitária
Ações de fiscalização: Suspensão - Importação
Motivação: Considerando os arts. 13, 68 e 70 da Lei nº 6.360 de 23 de setembro de 1976;Considerando o Art. 7º, inciso XV, da Lei nº 9.782 de 26 de Janeiro de 1999, e;Considerando evidências de adulteração, por parte da fabricante Qingdao Hightop Biotech Co., LTD. e sem anuência da Anvisa, de kits diagnósticos para detecção de COVID-19, como apontado nas observações dos Laudos de Análise 1936.1P.0/2020, 1950.1P.0/2020 e 2223.1P.0/2020, emitidos pelo Instituto Nacional de Controle da Qualidade em Saúde - INCQS.

.....

4. Empresa: CEPALAB LABORATÓRIOS LTDA - CNPJ: 02.248.312/0001-44
Produto - (Lote): COVID-19 IgG/IgM(Todos);
Tipo de Produto: Produtos para diagnóstico de uso in vitro
Expediente nº: 4553923/20-5
Assunto: 70351 - MEDIDA PREVENTIVA- Ações de Fiscalização em Vigilância Sanitária
Ações de fiscalização: Suspensão - Importação
Motivação: Considerando os arts. 7º, 13, 68 e 70 da Lei nº 6.360 de 23 de setembro de 1976;Considerando o Art. 7º, inciso XV, da Lei nº 9.782 de 26 de Janeiro de 1999, e;Considerando evidências de alteração, por parte da fabricante Qingdao Hightop Biotech Co., LTD. e sem anuência da Anvisa, de kits diagnósticos para detecção de COVID-19, como apontado nas observações dos Laudos INCQS 1936.1P.0/2020, 1950.1P.0/2020 e 2223.1P.0/2020.

RESOLUÇÃO-RE Nº 5.386, DE 24 DE DEZEMBRO DE 2020

O Gerente-Geral de Inspeção e Fiscalização Sanitária, no uso das atribuições que lhe confere o art. 171, aliado ao art. 54, I, § 1º do Regimento Interno aprovado pela Resolução de Diretoria Colegiada - RDC nº 255, de 10 de dezembro de 2018,

considerando a alteração do resultado do Laudo de Análise 1884.1P.2/2020, emitido pelo Instituto Nacional de Controle de Qualidade em Saúde (INCQS/FIOCRUZ), para satisfatório e a publicação da PORTARIA "N" S/IVISA-RIO Nº 004, de 13 de novembro de 2020, pelo INSTITUTO MUNICIPAL DE VIGILÂNCIA SANITÁRIA, VIGILÂNCIA DE ZOONOSES E DE INSPEÇÃO AGROPECUÁRIA (RIO DE JANEIRO/RJ), que revoga, a partir de 15 de setembro de 2020, os efeitos da Portaria "N" S/SUBVISA nº 630, de 06 de agosto de 2020, que determinou a interdição cautelar do produto, resolve:

Art. 1º Revogar parcialmente o item 2 Resolução - RE nº 4.131, de 09 de outubro de 2020, publicada no DOU nº 197, de 14 de outubro de 2020, Seção 1, pág. 125, ficando suspensa a interdição cautelar do lote OAG22-06 do produto GEL HIGIENIZANTE PARA MÃOS (ÁLCOOL 70° INPM), marca ALCOOSS 055, fabricado pela empresa 0.5.5 INDÚSTRIA E COMÉRCIO, IMPORTAÇÃO E EXPORTAÇÃO LTDA, CNPJ 05.678.757/0001-52.

Art. 2º Esta Resolução entra em vigor na data de sua publicação.

RONALDO LUCIO PONCIANO GOMES

COORDENAÇÃO DE AUTORIZAÇÃO DE FUNCIONAMENTO DE EMPRESAS

RESOLUÇÃO-RE Nº 5.395, DE 28 DE DEZEMBRO DE 2020

O Coordenador de Autorização de Funcionamento de Empresas, Substituto, no uso das atribuições que lhe confere o art. 169, aliado ao art. 54, I, §1° do Regimento Interno aprovado pela Resolução de Diretoria Colegiada - RDC n° 255, de 10 de dezembro de 2018, resolve:

Art. 1º Indeferir o pedido de Alteração de Autorização de Funcionamento para os estabelecimentos de Farmácias e Drogarias, em conformidade com o anexo desta Resolução.

Art. 2º Esta Resolução entra em vigor na data de sua publicação.

DANIEL MARCOS PEREIRA DOURADO

ANEXO

JANICE DREHMER EHRHARDT & CIA LTDA / 04.192.284/0001-16
25351.347464/2014-31 / 7210884
7111 - AFE - ALTERAÇÃO - FARMÁCIAS E DROGARIAS - AMPLIAÇÃO DE ATIVIDADES / 2569585191
MOTIVO DO INDEFERIMENTO:
Não cumprimento da exigência formulada sob o número de notificação 2667725/19-7, dentro do prazo máximo estabelecido, contrariando os artigos 6º e 11 da RDC nº 204/2005. É de responsabilidade do interessado a verificação quanto a existência de exigências, conforme estabelecem os artigos 4º e 5º da RDC 204/2005.

RESOLUÇÃO-RE Nº 5.396, DE 28 DE DEZEMBRO DE 2020

O Coordenador de Autorização de Funcionamento de Empresas, Substituto, no uso das atribuições que lhe confere o art. 169, aliado ao art. 54, I, §1° do Regimento Interno aprovado pela Resolução de Diretoria Colegiada - RDC n° 255, de 10 de dezembro de 2018, resolve:

Art. 1º. Conceder Autorização Especial para Empresas de Medicamentos e de Insumos Farmacêuticos, constantes do anexo desta Resolução, de acordo com a Portaria n°. 344, de 12 de maio de 1998 e suas atualizações, observando-se as proibições e restrições estabelecidas.

Art. 2º Esta Resolução entra em vigor na data de sua publicação.

DANIEL MARCOS PEREIRA DOURADO

ANEXO

MULTIFÓRMULAS FARMÁCIA DE MANIPULAÇÃO EIRELI / 01.763.776/0004-79
25351.634355/2020-08 / 1247393
705 - AE - CONCESSÃO - FARMÁCIA DE MANIPULAÇÃO / 4371215201

ETHOS FARMACIA DE MANIPULACAO E HOMEOPATIA LTDA / 38.351.149/0001-98
25351.634356/2020-44 / 1247405
705 - AE - CONCESSÃO - FARMÁCIA DE MANIPULAÇÃO / 4371218205

LISIANE S. FIORIO EIRELI / 29.688.491/0001-97
25351.644067/2020-53 / 1247422
705 - AE - CONCESSÃO - FARMÁCIA DE MANIPULAÇÃO / 4387353207

PERTILE MAGISTRAL MANIPULACAO LTDA / 28.807.680/0001-79
25351.626521/2020-84 / 1247299
705 - AE - CONCESSÃO - FARMÁCIA DE MANIPULAÇÃO / 4355547201

RESOLUÇÃO-RE Nº 5.397, DE 28 DE DEZEMBRO DE 2020

O Coordenador de Autorização de Funcionamento de Empresas, Substituto, no uso das atribuições que lhe confere o art. 169, aliado ao art. 54, I, §1° do Regimento Interno aprovado pela Resolução de Diretoria Colegiada - RDC n° 255, de 10 de dezembro de 2018, resolve:

Art. 1º. Alterar Autorização Especial para Empresas de Medicamentos e de Insumos Farmacêuticos, constantes no anexo desta Resolução, de acordo com a Portaria n°. 344, de 12 de maio de 1998 e suas atualizações, observando-se as proibições e restrições estabelecidas.

Art. 2º Esta Resolução entra em vigor na data de sua publicação.

DANIEL MARCOS PEREIRA DOURADO

ANEXO

Dimed S/A Distribuidora de Medicamentos / 92.665.611/0261-33
25351.675407/2014-19 / 1116518
7108 - AE - ALTERAÇÃO - MEDICAMENTOS E INSUMOS FARMACÊUTICOS - DISTRIBUIDORA DO PRODUTO SUJEITO A CONTROLE ESPECIAL - ENDEREÇO / 4287120205

BIOLAB FARMA GENÉRICOS LTDA. / 33.150.764/0006-27
25351.593445/2020-23 / 1245895
7105 - AE - ALTERAÇÃO - MEDICAMENTOS E INSUMOS FARMACÊUTICOS - DISTRIBUIDORA DO PRODUTO SUJEITO A CONTROLE ESPECIAL - AMPLIAÇÃO DE ATIVIDADES / 4420447206

INOVAMED HOSPITALAR LTDA / 12.889.035/0001-02
25351.344913/2012-25 / 1232813
7104 - AE - ALTERAÇÃO - MEDICAMENTOS E INSUMOS FARMACÊUTICOS - DISTRIBUIDORA DO PRODUTO SUJEITO A CONTROLE ESPECIAL - RAZÃO SOCIAL / 4287334205
25351.344913/2012-25 / 1232813
7108 - AE - ALTERAÇÃO - MEDICAMENTOS E INSUMOS FARMACÊUTICOS - DISTRIBUIDORA DO PRODUTO SUJEITO A CONTROLE ESPECIAL - ENDEREÇO / 4287241207

BIOLAB SANUS FARMACÊUTICA LTDA. / 49.475.833/0017-65
25351.593443/2020-34 / 1245907
7105 - AE - ALTERAÇÃO - MEDICAMENTOS E INSUMOS FARMACÊUTICOS - DISTRIBUIDORA DO PRODUTO SUJEITO A CONTROLE ESPECIAL - AMPLIAÇÃO DE ATIVIDADES / 4420292202

CISCRE IMPORTAÇÃO E DISTRIBUIÇÃO DE PRODUTOS MÉDICOS LTDA / 07.014.318/0001-70
25351.718807/2009-51 / 2052581
7170 - AFE - ALTERAÇÃO - COSMÉTICOS, PERFUMES E PRODUTOS DE HIGIENE - AMPLIAÇÃO OU REDUÇÃO DE ATIVIDADES / 4287297202

RESOLUÇÃO-RE Nº 5.398, DE 28 DE DEZEMBRO DE 2020

O Coordenador de Autorização de Funcionamento de Empresas, Substituto, no uso das atribuições que lhe confere o art. 169, aliado ao art. 54, I, §1° do Regimento Interno aprovado pela Resolução de Diretoria Colegiada - RDC n° 255, de 10 de dezembro de 2018, resolve:

Art. 1º Conceder Autorização de Funcionamento para os estabelecimentos de Farmácias e Drogarias, em conformidade com o anexo desta Resolução.

Art. 2º Esta Resolução entra em vigor na data de sua publicação.

DANIEL MARCOS PEREIRA DOURADO

ANEXO

COMERCIO DE MEDICAMENTOS BRAIR LTDA / 88.212.113/0813-47
25351.618973/2020-01 / 7771781
733 - AFE - CONCESSÃO - FARMÁCIAS E DROGARIAS / 4338586209

DROGARIA HAKUO LTDA / 38.711.611/0001-10
25351.633270/2020-02 / 7772391
733 - AFE - CONCESSÃO - FARMÁCIAS E DROGARIAS / 4368932209

R VIANA DOS SANTOS BRITO / 37.779.353/0001-41
25351.618980/2020-02 / 7772083
733 - AFE - CONCESSÃO - FARMÁCIAS E DROGARIAS / 4338607205

ARIEL SILVA DUARTE GARCIA / 39.989.491/0001-80
25351.643917/2020-04 / 7772845
733 - AFE - CONCESSÃO - FARMÁCIAS E DROGARIAS / 4386683202

Aurea Batista da Silva / 39.583.565/0001-84
25351.618941/2020-05 / 7772021
733 - AFE - CONCESSÃO - FARMÁCIAS E DROGARIAS / 4338493205

DROGARIA CONTRI EIRELI / 39.292.414/0001-77
25351.631918/2020-08 / 7772387
733 - AFE - CONCESSÃO - FARMÁCIAS E DROGARIAS / 4367449206

E DE LIMA POMPEU ME / 15.621.073/0001-78
25351.618959/2020-07 / 7771871
733 - AFE - CONCESSÃO - FARMÁCIAS E DROGARIAS / 4338544203

NSM COMERCIO DE MEDICAMENTOS LTDA / 08.560.753/0001-63
25351.633979/2020-08 / 7772650
733 - AFE - CONCESSÃO - FARMÁCIAS E DROGARIAS / 4370609206

K B DE BRITO / 37.725.735/0001-92
25351.618966/2020-09 / 7771819
733 - AFE - CONCESSÃO - FARMÁCIAS E DROGARIAS / 4338565206

COMERCIO DE MEDICAMENTOS BRAIR LTDA / 88.212.113/0922-09
25351.631833/2020-10 / 7772373
733 - AFE - CONCESSÃO - FARMÁCIAS E DROGARIAS / 4367357201

CARLA JANAINA RODRIGUES SILVA / 25.257.455/0002-07
25351.643920/2020-10 / 7772919
733 - AFE - CONCESSÃO - FARMÁCIAS E DROGARIAS / 4386692201

RAIA DROGASIL S/A / 61.585.865/2582-48
25351.626398/2020-10 / 7772234
733 - AFE - CONCESSÃO - FARMÁCIAS E DROGARIAS / 4354962204

ADAO PEREIRA DE CASTRO / 32.424.069/0001-39
25351.626406/2020-10 / 7772308
733 - AFE - CONCESSÃO - FARMÁCIAS E DROGARIAS / 4354986201

G2PC SAUDE LTDA / 37.924.991/0001-09
25351.609719/2020-11 / 7771581
733 - AFE - CONCESSÃO - FARMÁCIAS E DROGARIAS / 4323052201

COMERCIO DE MEDICAMENTOS BRAIR LTDA / 88.212.113/0943-25
25351.643712/2020-11 / 7772723
733 - AFE - CONCESSÃO - FARMÁCIAS E DROGARIAS / 4386880205

GUSTAVO MEDICAMENTOS LTDA ME / 04.571.997/0001-90
25351.633975/2020-11 / 7772615
733 - AFE - CONCESSÃO - FARMÁCIAS E DROGARIAS / 4370599205

DROGARIA MATIAS & LIMA LTDA / 38.731.338/0001-96
25351.626389/2020-11 / 7772157
733 - AFE - CONCESSÃO - FARMÁCIAS E DROGARIAS / 4354935207

HELENA BASSOA PERES / 37.139.875/0001-89

702 - AFE - CONCESSÃO - MEDICAMENTOS E INSUMOS FARMACÊUTICOS - DISTRIBUIDORA (SOMENTE MATRIZ) / 4128593206

Exprimer Express transportes de encomendas Ltda-Me / 12.042.506/0001-42
25351.490817/2020-61 / 4027572
728 - AFE - CONCESSÃO - COSMÉTICOS, PERFUMES E PRODUTOS DE HIGIENE - TRANSPORTADORA (SOMENTE MATRIZ) / 4094500201

EXPANSÃO LAB PRODUTOS PARA LABORATORIO LTDA / 36.651.184/0001-05
25351.509429/2020-61 / 8212926
856 - AFE - CONCESSÃO - PRODUTOS PARA SAÚDE - DISTRIBUIDORA / 4128663204

Borberg Indústria e Comércio de Cosméticos ltda / 37.573.229/0001-25
25351.509605/2020-64 / 4027590
721 - AFE - CONCESSÃO - COSMÉTICOS, PERFUMES E PRODUTOS PARA HIGIENE - INDÚSTRIA (SOMENTE MATRIZ) / 4128798207

Drogaria Popular Ramos e Moura LTDA / 38.829.486/0001-48
25351.509450/2020-66 / 8212912
860 - AFE - CONCESSÃO - PRODUTOS PARA SAÚDE - VAREJISTA / 4128683205

MARQUES E RODRIGUES COMERCIO IMPORTAÇAO E EXPORTAÇAO LTDA / 38.461.219/0001-60
25351.509387/2020-68 / 1247007
702 - AFE - CONCESSÃO - MEDICAMENTOS E INSUMOS FARMACÊUTICOS - DISTRIBUIDORA (SOMENTE MATRIZ) / 4128636207

abc comercio de oxigenio eireli / 04.688.553/0001-30
25351.465328/2020-71 / 1246860
70196 - AFE - CONCESSÃO - MEDICAMENTOS - ENVASADORA DE GASES MEDICINAIS (SOMENTE MATRIZ) / 4046832201

borba e mirapalhete ltda. / 08.319.879/0001-40
25351.491086/2020-71 / 8212852
860 - AFE - CONCESSÃO - PRODUTOS PARA SAÚDE - VAREJISTA / 4094790209

PROQUILIMP PRODUTOS QUIMICOS LIMPEZA LTDA / 00.412.875/0001-09
25351.509642/2020-72 / 3099185
712 - AFE - CONCESSÃO - SANEANTES - INDÚSTRIA (SOMENTE MATRIZ) / 4128832201

TIAGO JATO TATTOO IMPORTAÇÃO E COMÉRCIO / 31.473.431/0001-07
25351.779444/2020-74 / 8212792
856 - AFE - CONCESSÃO - PRODUTOS PARA SAÚDE - DISTRIBUIDORA / 2615792202
25351.779444/2020-74 / 8212792
859 - AFE - CONCESSÃO - PRODUTOS PARA SAÚDE - IMPORTADORA / 2554373205

NATHYVITTA EXCELÊNCIA EM SAÚDE LTDA / 29.176.244/0001-01
25351.484060/2020-76 / 8212758
856 - AFE - CONCESSÃO - PRODUTOS PARA SAÚDE - DISTRIBUIDORA / 4079672209

D.A. BUENO DA SILVA EIRELI / 26.587.103/0001-93
25351.491287/2020-78 / 3099228
712 - AFE - CONCESSÃO - SANEANTES - INDÚSTRIA (SOMENTE MATRIZ) / 4094934201

EXPANSÃO LAB PRODUTOS PARA LABORATORIO LTDA / 36.651.184/0001-05
25351.509628/2020-79 / 1246964
702 - AFE - CONCESSÃO - MEDICAMENTOS E INSUMOS FARMACÊUTICOS - DISTRIBUIDORA (SOMENTE MATRIZ) / 4128815209

VEGA COMERCIO DE MATERIAIS ORTOPEDICOS LTDA / 29.398.322/0001-12
25351.490773/2020-79 / 8212804
859 - AFE - CONCESSÃO - PRODUTOS PARA SAÚDE - IMPORTADORA / 4094454209

EXPANSÃO LAB PRODUTOS PARA LABORATORIO LTDA / 36.651.184/0001-05
25351.509626/2020-80 / 3099199
740 - AFE - CONCESSÃO - SANEANTES DOMISSANITÁRIOS - DISTRIBUIDORA (SOMENTE MATRIZ) / 4128813206

QUALY MEDICAL COMERCIO ORTOPEDICO LTDA / 38.313.558/0001-08
25351.491292/2020-81 / 8212957
856 - AFE - CONCESSÃO - PRODUTOS PARA SAÚDE - DISTRIBUIDORA / 4094939202

A2 DISTRIBUIDORA BRASIL LTDA / 38.140.640/0001-70
25351.490718/2020-89 / 8212775
856 - AFE - CONCESSÃO - PRODUTOS PARA SAÚDE - DISTRIBUIDORA / 4094354204

TKS COMERCIO DE PRODUTOS E MATERIAIS HOSPITALARES LTDA / 32.302.852/0001-20
25351.509695/2020-93 / 8212961
856 - AFE - CONCESSÃO - PRODUTOS PARA SAÚDE - DISTRIBUIDORA / 4128868205

COOPERLOG - COOPERATIVA DE TRANSPORTE E LOGISTICA DE SAO JOSE DOS PINHAIS / 02.462.609/0001-08
25351.515163/2020-95 / 3099245
737 - AFE - CONCESSÃO - SANEANTES DOMISSANITÁRIOS - TRANSPORTADORA (SOMENTE MATRIZ) / 4143696207

MEDICAL COMERCIO DE PRODUTOS HOSPITALARES LTDA / 37.408.581/0001-05
25351.509222/2020-96 / 3099201
740 - AFE - CONCESSÃO - SANEANTES DOMISSANITÁRIOS - DISTRIBUIDORA (SOMENTE MATRIZ) / 4128548201

DA CRUZ COMÉRCIO E REPRESENTAÇÕES DE MEDICAMENTOS EIRELI / 33.760.101/0001-10
25351.490963/2020-96 / 8212835
856 - AFE - CONCESSÃO - PRODUTOS PARA SAÚDE - DISTRIBUIDORA / 4094673202

RESOLUÇÃO-RE Nº 5.302, DE 21 DE DEZEMBRO DE 2020

O Coordenador de Autorização de Funcionamento de Empresas, Substituto, no uso das atribuições que lhe confere o art. 169, aliado ao art. 54, I, §1º do Regimento Interno aprovado pela Resolução de Diretoria Colegiada - RDC nº 255, de 10 de dezembro de 2018, resolve:

Art. 1º. Alterar a Autorização de Funcionamento das Empresas constantes no anexo desta Resolução.

Art. 2º Esta Resolução entra em vigor na data de sua publicação.

DANIEL MARCOS PEREIRA DOURADO

ANEXO

ELFA MEDICAMENTOS S.A. / 09.053.134/0009-00
25351.530297/2019-01 / 8188377
867 - AFE - ALTERAÇÃO - PRODUTOS PARA SAÚDE - AMPLIAÇÃO OU REDUÇÃO DE ATIVIDADES / 4240631203

PRADO DISTRIBUIDOR LOGISTICO LTDA / 00.323.283/0001-02
25025.037243/2003-05 / 3029683

714 - AFE - ALTERAÇÃO - SANEANTES DOMISSANITÁRIOS - ENDEREÇO MATRIZ / 4175229205
25025.037243/2003-05 / 3029683
732 - AFE - ALTERAÇÃO - SANEANTES DOMISSANITÁRIOS - RAZÃO SOCIAL / 4175220208

quantum industria, distribuição e exportação de produtos medicos ltda me / 21.792.188/0001-28
25351.559119/2016-09 / 8144994
867 - AFE - ALTERAÇÃO - PRODUTOS PARA SAÚDE - AMPLIAÇÃO OU REDUÇÃO DE ATIVIDADES / 0790480201

VALE IMPLANT LTDA - ME / 24.542.754/0001-31
25351.281083/2016-11 / 8140515
866 - AFE - ALTERAÇÃO - PRODUTOS PARA SAÚDE - ENDEREÇO / 4240612209
25351.281083/2016-11 / 8140515
829 - AFE - ALTERAÇÃO - PRODUTOS PARA SAÚDE - RAZÃO SOCIAL / 4240486203

DENTAL COMERCIO DE PRODUTOS ODONTO-MEDICOS LTDA - EPP / 12.936.032/0001-82
25351.370459/2017-12 / 3075024
714 - AFE - ALTERAÇÃO - SANEANTES DOMISSANITÁRIOS - ENDEREÇO MATRIZ / 4226453204

S.L. COMÉRCIO DE MATERIAIS CIRÚRGICOS LTDA / 28.242.238/0001-42
25351.515233/2020-13 / 3099259
716 - AFE - ALTERAÇÃO - SANEANTES DOMISSANITÁRIOS - AMPLIAÇÃO OU REDUÇÃO DE ATIVIDADES / 4254782209

Restoque comércio e confecções de roupas s/a / 49.669.856/0001-43
25351.828236/2020-14 / 3096923
716 - AFE - ALTERAÇÃO - SANEANTES DOMISSANITÁRIOS - AMPLIAÇÃO OU REDUÇÃO DE ATIVIDADES / 2761968204
25351.828236/2020-14 / 3096923
716 - AFE - ALTERAÇÃO - SANEANTES DOMISSANITÁRIOS - AMPLIAÇÃO OU REDUÇÃO DE ATIVIDADES / 2761619200

Expresso Indaiatubano Transportes & Logistica ltda - ME / 12.556.516/0001-04
25351.681058/2017-15 / 8160001
866 - AFE - ALTERAÇÃO - PRODUTOS PARA SAÚDE - ENDEREÇO / 4226559207

DENTAL COMERCIO DE PRODUTOS ODONTO-MEDICOS LTDA - EPP / 12.936.032/0001-82
25351.370501/2017-15 / 2094651
751 - AFE - ALTERAÇÃO - COSMÉTICOS, PERFUMES E PRODUTOS DE HIGIENE - ENDEREÇO MATRIZ / 4226454201

INOVAMED HOSPITALAR LTDA / 12.889.095/0001-02
25351.254629/2011-27 / 8075636
866 - AFE - ALTERAÇÃO - PRODUTOS PARA SAÚDE - ENDEREÇO / 4240488206
25351.254629/2011-27 / 8075636
829 - AFE - ALTERAÇÃO - PRODUTOS PARA SAÚDE - RAZÃO SOCIAL / 4240604206
25351.254607/2011-35 / 1088740
7155 - AFE - ALTERAÇÃO - MEDICAMENTOS E INSUMOS FARMACÊUTICOS - DISTRIBUIDORA - ENDEREÇO MATRIZ / 4240577209
25351.254607/2011-35 / 1088740
7151 - AFE - ALTERAÇÃO - MEDICAMENTOS E INSUMOS FARMACÊUTICOS - DISTRIBUIDORA - RAZÃO SOCIAL / 4240526205

RG DENTAL MED - BETIM LTDA - ME / 14.979.353/0001-90
25351.268151/2018-41 / 3080071
714 - AFE - ALTERAÇÃO - SANEANTES DOMISSANITÁRIOS - ENDEREÇO MATRIZ / 4143592207

KYOTECH COMERCIO E MANUTENCAO DE EQUIPAMENTOS MEDICOS LTDA / 19.918.979/0001-00
25351.726259/2019-43 / 3091619
716 - AFE - ALTERAÇÃO - SANEANTES DOMISSANITÁRIOS - AMPLIAÇÃO OU REDUÇÃO DE ATIVIDADES / 2478659204
25351.726289/2019-50 / 8193895
867 - AFE - ALTERAÇÃO - PRODUTOS PARA SAÚDE - AMPLIAÇÃO OU REDUÇÃO DE ATIVIDADES / 2478658208

SANDRA MARTINS LTDA / 04.777.639/0001-39
25351.282119/2012-53 / 8086533
866 - AFE - ALTERAÇÃO - PRODUTOS PARA SAÚDE - ENDEREÇO / 4226468201

DENTAL COIMBRA COMERCIO DE PRODUTOS ODONTOLOGICOS EIRELI / 05.482.126/0001-63
25351.328442/2014-54 / 8107141
829 - AFE - ALTERAÇÃO - PRODUTOS PARA SAÚDE - RAZÃO SOCIAL / 4079259204

SUZANO S.A. / 16.404.287/0001-55
25351.463766/2019-61 / 4017593
7170 - AFE - ALTERAÇÃO - COSMÉTICOS, PERFUMES E PRODUTOS DE HIGIENE - AMPLIAÇÃO OU REDUÇÃO DE ATIVIDADES / 4143542200

top paris comercio de cosmeticos e perfumaria ltda / 28.462.490/0001-67
25351.242389/2020-61 / 4026091
7170 - AFE - ALTERAÇÃO - COSMÉTICOS, PERFUMES E PRODUTOS DE HIGIENE - AMPLIAÇÃO OU REDUÇÃO DE ATIVIDADES / 4240498209

Expresso Indaiatubano Transportes & Logistica ltda - ME / 12.556.516/0001-04
25351.681052/2017-71 / 1172661
7120 - AFE - ALTERAÇÃO - MEDICAMENTOS E INSUMOS FARMACÊUTICOS - TRANSPORTADORA - ENDEREÇO MATRIZ / 4226382200

SC MEDICAL COMERCIO E SERVIÇO EIRELI ME / 12.246.862/0001-88
25351.719502/2013-76 / 8100798
867 - AFE - ALTERAÇÃO - PRODUTOS PARA SAÚDE - AMPLIAÇÃO OU REDUÇÃO DE ATIVIDADES / 4226540204

DECARES COMÉRCIO LTDA / 01.708.499/0001-59
25351.042658/2003-91 / 1056935
7152 - AFE - ALTERAÇÃO - MEDICAMENTOS E INSUMOS FARMACÊUTICOS - DISTRIBUIDORA - AMPLIAÇÃO DE ATIVIDADES / 4240735203

DROGARIA CAMPEA POPULAR C. COSTA LTDA EPP / 21.812.204/0001-05
25351.212558/2018-91 / 1176233
7155 - AFE - ALTERAÇÃO - MEDICAMENTOS E INSUMOS FARMACÊUTICOS - DISTRIBUIDORA - ENDEREÇO MATRIZ / 4143566206

DENTAL COMERCIO DE PRODUTOS ODONTO-MEDICOS LTDA - EPP / 12.936.032/0001-32
25351.370464/2017-92 / 1167337
7155 - AFE - ALTERAÇÃO - MEDICAMENTOS E INSUMOS FARMACÊUTICOS - DISTRIBUIDORA - ENDEREÇO MATRIZ / 4226452208

TORRENT DO BRASIL LTDA / 33.078.528/0001-32
1505094 / 2019519

CNPJ: 09.588.130/0001-61
Número do Processo: 25351.491367/2020-23
Expediente: 1243071/21-4
Decisão: A Gerência-Geral de Recursos decidiu, por unanimidade, CONHECER DO RECURSO E NEGAR-LHE PROVIMENTO, acompanhando a posição do relator descrita no Voto nº 312/2021 - CRES3/GGREC/GADIP/ANVISA.
Recorrente: IMEX MEDICAL COMÉRCIO E LOCAÇÃO LTDA.
CNPJ: 12.255.403/0001-50
Números dos Processos: 25351.609749/2020-10 e 25351.609750/2020-44
Expedientes: 1335715/21-5 e 1335282/21-1
Decisão: A Gerência-Geral de Recursos decidiu, por unanimidade, CONHECER DOS RECURSOS E NEGAR-LHES PROVIMENTO, acompanhando a posição do relator descrita nos Votos nº 313/2021 - CRES3/GGREC/GADIP/ANVISA e nº 314/2021 - CRES3/GGREC/GADIP/ANVISA.
Recorrente: DANISCO BRASIL LTDA.
CNPJ: 46.278.016/0003-23
Número do Processo: 25351.721352/2019-61
Expediente: 1416708/21-9
Decisão: A Gerência-Geral de Recursos decidiu, por unanimidade, CONHECER DO RECURSO E NEGAR-LHE PROVIMENTO, acompanhando a posição do relator descrita no Voto nº 315/2021 - CRES3/GGREC/GADIP/ANVISA.
Recorrente: WE ARTIGOS MÉDICOS E SOLUÇÕES EMPRESARIAIS EIRELI
CNPJ: 30.618.215/0001-31
Número do Processo: 25351.211279/2021-39
Expediente: 1394414/21-8
Decisão: A Gerência-Geral de Recursos decidiu, por unanimidade, CONHECER DO RECURSO E NEGAR-LHE PROVIMENTO, acompanhando a posição do relator descrita no Voto nº 316/2021 - CRES3/GGREC/GADIP/ANVISA.
Recorrente: AOC IMPORTS COMÉRCIO E DISTRIBUIÇÃO EIRELI
CNPJ: 12.240.790/0001-61
Número do Processo: 25351.211265/2021-15
Expediente: 1331982/21-9
Decisão: A Gerência-Geral de Recursos decidiu, por unanimidade, CONHECER DO RECURSO E NEGAR-LHE PROVIMENTO, acompanhando a posição do relator descrita no Voto nº 317/2021 - CRES3/GGREC/GADIP/ANVISA.
Recorrente: ARCO COMÉRCIO E DISTRIBUIÇÃO DE ACESSÓRIOS MÉDICOS LTDA.
CNPJ: 39.543.287/0001-31
Número do Processo: 25351.220984/2021-27
Expediente: 1356648/21-5
Decisão: A Gerência-Geral de Recursos decidiu, por unanimidade, CONHECER DO RECURSO E NEGAR-LHE PROVIMENTO, acompanhando a posição do relator descrita no Voto nº 318/2021 - CRES3/GGREC/GADIP/ANVISA.
Recorrente: BFM MEDICAL IMPORTAÇÃO E EXPORTAÇÃO DE PRODUTOS PARA SAÚDE LTDA.
CNPJ: 31.760.193/0001-02
Número do Processo: 25351.415829/2020-14
Expediente: 1413715/21-4
Decisão: A Gerência-Geral de Recursos decidiu, por unanimidade, CONHECER DO RECURSO E NEGAR-LHE PROVIMENTO, acompanhando a posição do relator descrita no Voto nº 319/2021 - CRES3/GGREC/GADIP/ANVISA.
Recorrente: ABBOTT LABORATÓRIOS DO BRASIL LTDA.
CNPJ: 56.998.701/0001-16
Números dos Processos: 25351.705948/2020-58 e 25351.705985/2020-66
Expedientes: 2135650/21-8 e 2135603/21-0
Decisão: A Gerência-Geral de Recursos decidiu, por unanimidade, CONHECER DOS RECURSOS E NEGAR-LHES PROVIMENTO, acompanhando a posição do relator descrita nos Votos nº 325/2021 - CRES3/GGREC/GADIP/ANVISA e nº 326/2021 - CRES3/GGREC/GADIP/ANVISA.
Recorrente: COMPANHIA DOCAS DO ESPÍRITO SANTO - CODESA
CNPJ: 27.316.538/0001-66
Número do Processo: 25748.340729/2007-98
Expedientes: 3049559/19-8 e 0545427/21-1
Decisão: A Gerência-Geral de Recursos decidiu, por unanimidade, RETRATAR-SE das decisões a que, conforme teor do Despacho nº 96/2021 - GGREC/GADIP/ANVISA.

2ª DIRETORIA

GERÊNCIA-GERAL DE MEDICAMENTOS E PRODUTOS BIOLÓGICOS

RESOLUÇÃO RE Nº 2.570, DE 30 DE JUNHO DE 2021

A Gerente-Geral de Medicamentos e Produtos Biológicos, Substituta, no uso das atribuições que lhe confere o art. 130, aliado ao art. 54, I, § 1º do Regimento Interno aprovado pela Resolução de Diretoria Colegiada - RDC nº 255, de 10 de dezembro de 2018, resolve:

Art. 1º Deferir petições relacionadas à Gerência-Geral de Medicamentos, conforme anexo.

Art. 2º Esta Resolução entra em vigor na data de sua publicação.

PATRICIA KOTT TOMAZETT

ANEXO

NOME DA EMPRESA CNPJ
MEDICAMENTO EXPERIMENTAL
CE
NÚMERO DE PROCESSO EXPEDIENTE
ASSUNTO DE PETIÇÃO

QUINTILES BRASIL LTDA - 02.529.870/0001-88
Atrasentana
63/2021
25351.143441/2021-89 0869096/21-1
10751 - ENSAIOS CLÍNICOS - Anuência em processo do Dossiê de Desenvolvimento Clínico de Medicamento (DDCM) de ORPCs - Sintético
25351.166455/2021-15 0937441/21-6
10483 - ENSAIOS CLÍNICOS - Anuência em Processo de Pesquisa Clínica de ORPC's - Medicamentos Sintéticos
PRODUTOS ROCHE QUÍMICOS E FARMACÊUTICOS S.A. - 33.009.945/0001-23
Ocrelizumabe
58/2017
25351.581848/2016-05 1297011/21-5
10820 - ENSAIOS CLÍNICOS - Modificação de DDCM - Alteração que potencialmente gera impacto na qualidade ou segurança do produto sob investigação
PPD DO BRASIL SUPORTE A PESQUISA CLÍNICA LTDA - 00.251.699/0001-62
Inclacumab
46/2021
25351.383056/2021-72 1592814/21-4
10818 - ENSAIOS CLÍNICOS - Modificação de DDCM - Inclusão de protocolo de ensaio clínico não previsto no plano inicial de desenvolvimento
WYETH INDÚSTRIA FARMACÊUTICA LTDA - 61.072.393/0001-33
Vacina BNT162 com RNA anti-viral para imunização ativa contra COVID-19
59/2020
25351.650942/2021-17 2399013/21-9
10818 - ENSAIOS CLÍNICOS - Modificação de DDCM - Inclusão de protocolo de ensaio clínico não previsto no plano inicial de desenvolvimento

4ª DIRETORIA

GERÊNCIA-GERAL DE INSPEÇÃO E FISCALIZAÇÃO SANITÁRIA

COORDENAÇÃO DE AUTORIZAÇÃO DE FUNCIONAMENTO DE EMPRESAS

RESOLUÇÃO RE Nº 2.551, DE 30 DE JUNHO DE 2021

O Coordenador de Autorização de Funcionamento de Empresas, no uso das atribuições que lhe confere o art. 173-B, aliado ao art. 54, I, §1º do Regimento Interno aprovado pela Resolução de Diretoria Colegiada - RDC nº 255, de 10 de dezembro de 2018, resolve:

Art. 1º Cancelar as Autorizações de Funcionamento de Empresas constantes no anexo desta Resolução.

Art. 2º Esta Resolução entra em vigor na data de sua publicação.

DANIEL MARCOS PEREIRA DOURADO

ANEXO

DELPHIM OLIVEIRA PRODUTOS ODONTOLOGICOS EIRELI - ME / 27.936.395/0001-95
25351.636669/2017-31 / 8158685
70574 - AFE - Cancelamento de Ofício de autorização de funcionamento de empresas / 4260690200
MOTIVO DO CANCELAMENTO:
Ofício GVS Osasco nº 341/2020, emitido GRUPO DE VIGILÂNCIA SANITÁRIA DE OSASCO e não cumprimento da Notificação de Exigência nº 4260829/20-5.

RESOLUÇÃO RE Nº 2.552, DE 30 DE JUNHO DE 2021

O Coordenador de Autorização de Funcionamento de Empresas, no uso das atribuições que lhe confere o art. 173-B, aliado ao art. 54, I, §1º do Regimento Interno aprovado pela Resolução de Resolução da Diretoria Colegiada - RDC nº 255, de 10 de dezembro de 2018, resolve:

Art. 1º Tornar insubsistente o Indeferimento da Alteração de Autorização de Funcionamento da empresa abaixo citada, publicada pela Resolução nº 2.242, de 14 de junho de 2021, no Diário Oficial da União nº 105, de 8 de junho de 2021, Seção 1, pág. 133.

Art. 2º Esta Resolução entra em vigor na data de sua publicação.

DANIEL MARCOS PEREIRA DOURADO

ANEXO

R F BARILE LTDA / 29.230.269/0001-66 25351.022260/2021-10 / 1250465 7151 - AFE - ALTERAÇÃO - MEDICAMENTOS E INSUMOS FARMACÊUTICOS - DISTRIBUIDORA - RAZÃO SOCIAL / 2047290210

RESOLUÇÃO RE Nº 2.553, DE 30 DE JUNHO DE 2021

O Coordenador de Autorização de Funcionamento de Empresas, no uso das atribuições que lhe confere o art. 173-B, aliado ao art. 54, I, §1º do Regimento Interno aprovado pela Resolução de Diretoria Colegiada - RDC nº 255, de 10 de dezembro de 2018, resolve:

Art. 1º, Conceder Autorização de Funcionamento para Empresas constantes no anexo desta Resolução.

Art. 2º Esta Resolução entra em vigor na data de sua publicação.

DANIEL MARCOS PEREIRA DOURADO

ANEXO

FARMAJU LTDA / 41.228.444/0001-66
25351.601394/2021-00 / 7820225
70152 - AFE/AE - RECURSO ADMINISTRATIVO - FARMÁCIAS E DROGARIAS / 2863169214

SERVICE 1000MEDIC EIRELI / 01.647.702/0001-24
25351.667157/2021-01 / 8226665
856 - AFE - CONCESSÃO - PRODUTOS PARA SAÚDE - DISTRIBUIDORA / 2447852215

DISTRIBUIDORA MERCURY DE MEDICAMENTOS LTDA / 32.077.848/0001-05
25351.683861/2021-01 / 8226820
856 - AFE - CONCESSÃO - PRODUTOS PARA SAÚDE - DISTRIBUIDORA / 2502081211

LTL EXPRESS TRANSPORTES E LOGISTICA LTDA / 35.292.474/0001-39
25351.672827/2021-01 / 4034984
728 - AFE - CONCESSÃO - COSMÉTICOS, PERFUMES E PRODUTOS DE HIGIENE - TRANSPORTADORA (SOMENTE MATRIZ) / 2464580210

RITTER FARMACIAS LTDA / 41.434.399/0001-04
25351.584618/2021-01 / 7820080
70152 - AFE/AE - RECURSO ADMINISTRATIVO - FARMÁCIAS E DROGARIAS / 2315563219

DUDA SHOP STORE COMERCIO DE ELETROELETRONICOS LTDA / 05.934.170/0001-67
25351.667319/2021-01 / 8226617
856 - AFE - CONCESSÃO - PRODUTOS PARA SAÚDE - DISTRIBUIDORA / 2448039216

DISTRIFARMA L L DA SILVA EIREU / 02.859.542/0001-20
25351.667238/2021-01 / 8226773
855 - AFE - CONCESSÃO - PRODUTOS PARA SAÚDE - ARMAZENADORA / 2447942214

JA CORPORATION LTDA / 23.632.619/0001-14
25351.419781/2021-02 / 1254665
702 - AFE - CONCESSÃO - MEDICAMENTOS E INSUMOS FARMACÊUTICOS - DISTRIBUIDORA (SOMENTE MATRIZ) / 1727978218

SORAMED FARMA LTDA / 39.156.736/0001-99
25351.657534/2021-02 / 7819001
733 - AFE - CONCESSÃO - FARMÁCIAS E DROGARIAS / 2448850210

DI SERVICOS DE MANUTENCAO DE APARELHOS ELETRO MEDICOS LTDA / 35.901.833/0001-08
25351.684110/2021-02 / 8226907
859 - AFE - CONCESSÃO - PRODUTOS PARA SAÚDE - IMPORTADORA / 2502379211

COOP - COOPERATIVA DE CONSUMO / 57.508.426/0102-11
25351.689775/2021-02 / 7820501
733 - AFE - CONCESSÃO - FARMÁCIAS E DROGARIAS / 2519339212

---

nutri&farma ltda me / 23.560.796/0001-32
25351.509093/2021-02 / 7820469
70152 - AFE/AE - RECURSO ADMINISTRATIVO - FARMÁCIAS E DROGARIAS / 2294767211

FARMACIA ECONOMIZE LTDA / 41.889.277/0001-02
25351.684417/2021-03 / 7819860
733 - AFE - CONCESSÃO - FARMÁCIAS E DROGARIAS / 2503415214

FARMACIA APLHA LTDA / 36.737.293/0001-31

25351.492690/2021-03 / 7820026
70152 - AFE/AE - RECURSO ADMINISTRATIVO - FARMÁCIAS E DROGARIAS / 2298834213

PRODAN - DETERGENTES SANEANTES E ADITIVOS ESPECIAIS EIRELI / 35.428.114/0001-11
25351.683979/2021-03 / 3105261
712 - AFE - CONCESSÃO - SANEANTES - INDÚSTRIA (SOMENTE MATRIZ) / 2502114217

BORGES &BORGES FARMACIAS LTDA / 41.731.955/0001-04
25351.673210/2021-03 / 7819840
733 - AFE - CONCESSÃO - FARMÁCIAS E DROGARIAS / 2465590212

DELL LOGISTICA E TRANSPORTE DE CARGAS EIRELI / 27.991.415/0001-20
25351.639335/2021-04 / 3105170
737 - AFE - CONCESSÃO - SANEANTES DOMISSANITÁRIOS - TRANSPORTADORA (SOMENTE MATRIZ) / 2360728211

NORTEPHARMA PRODUTOS FARMACEUTICOS EXPORTAÇÃO E IMPORTAÇÃO EIRELI ME / 16.720.709/0001-00
25351.684047/2021-04 / 8226878
856 - AFE - CONCESSÃO - PRODUTOS PARA SAÚDE - DISTRIBUIDORA / 2502311217

WIJAN LAUREANO CALORI / 41.110.937/0001-05
25351.684424/2021-05 / 7819674
733 - AFE - CONCESSÃO - FARMÁCIAS E DROGARIAS / 2503456211

Drogaria Salvador de Santo André ltda / 38.165.590/0001-85
25351.673228/2021-05 / 7819518
733 - AFE - CONCESSÃO - FARMÁCIAS E DROGARIAS / 2465648218

BMC LOGISTICA &TRANSPORTADORA EIRELI / 13.260.845/0001-68
25351.650600/2021-05 / 4035170
728 - AFE - CONCESSÃO - COSMÉTICOS, PERFUMES E PRODUTOS DE HIGIENE - TRANSPORTADORA (SOMENTE MATRIZ) / 2398105211

SAO LUCAS COMERCIO VAREJISTA DE PRODUTOS FARMACEUTICOS LTDA / 41.280.257/0001-21
25351.667559/2021-06 / 7819168
733 - AFE - CONCESSÃO - FARMÁCIAS E DROGARIAS / 2448934214

SIMOES COMERCIO E SERVIÇO LTDA ME / 11.563.591/0002-02
25351.737031/2018-06 / 7819535
733 - AFE - CONCESSÃO - FARMÁCIAS E DROGARIAS / 1031957183

TAMIRES FREITAS FERREIRA / 41.173.706/0001-32
25351.687584/2021-06 / 7819951
733 - AFE - CONCESSÃO - FARMÁCIAS E DROGARIAS / 2515386212

RIBEIRO DE GOMES LTDA / 37.377.314/0001-18
25351.350738/2021-07 / 7820441
70152 - AFE/AE - RECURSO ADMINISTRATIVO - FARMÁCIAS E DROGARIAS / 2246024211

ADRIANA PEREIRA MOURA EIRELI / 37.753.996/0001-16
25351.667213/2021-08 / 3105348
740 - AFE - CONCESSÃO - SANEANTES DOMISSANITÁRIOS - DISTRIBUIDORA (SOMENTE MATRIZ) / 2447910215

CELLA E CELLA DROGARIA LTDA / 28.721.514/0008-21
25351.667566/2021-08 / 7819228
733 - AFE - CONCESSÃO - FARMÁCIAS E DROGARIAS / 2448955217

CONNEX COMERCIO DE PRODUTOS HOSPITALARES, IMPORTAÇÃO E EXPORTAÇÃO LTDA / 30.551.090/0001-70
25351.333781/2021-08 / 8221871
7056 - AFE/AE - Recurso Administrativo - DEMAIS EMPRESAS (exceto farmácia e drogaria) / 2454538211

A&F DISTRIBUIDORA DE MEDICAMENTOS E PRODUTOS PARA A SAUDE LTDA / 41.430.173/0001-27
25351.672785/2021-09 / 8226696
856 - AFE - CONCESSÃO - PRODUTOS PARA SAÚDE - DISTRIBUIDORA / 2464535214

PHD DISTRIBUIDORA E COMERCIO DE CONSUMO, MEDICAMENTOS E MERCADORIAS EM GERAL LTDA / 19.421.102/0001-09
25351.689327/2021-09 / 3105334
740 - AFE - CONCESSÃO - SANEANTES DOMISSANITÁRIOS - DISTRIBUIDORA (SOMENTE MATRIZ) / 2518057218

TRANSCOLERE - TRANSPORTES LTDA / 07.334.924/0001-79
25351.368954/2021-09 / 8222109
862 - AFE - CONCESSÃO - PRODUTOS PARA SAÚDE - TRANSPORTADORA / 1550500210

messias lima pereira &cia. ltda / 03.931.310/0001-18
25351.689759/2021-10 / 7820320
733 - AFE - CONCESSÃO - FARMÁCIAS E DROGARIAS / 2519293211

Magistral especialista farmaceutica ltda / 40.256.481/0001-15
25351.667555/2021-10 / 7819123
733 - AFE - CONCESSÃO - FARMÁCIAS E DROGARIAS / 2448921212

SELETIVA-EXPRESS TRANSPORTE E LOGISTICA - EIRELI / 05.292.433/0001-81
25351.673016/2021-10 / 3105226
737 - AFE - CONCESSÃO - SANEANTES DOMISSANITÁRIOS - TRANSPORTADORA (SOMENTE MATRIZ) / 2464794210

TS CARGAS E ENCOMENDAS EIRELI / 11.049.316/0002-75
25351.667266/2021-11 / 8226787
862 - AFE - CONCESSÃO - PRODUTOS PARA SAÚDE - TRANSPORTADORA / 2447982216

BMC LOGISTICA &TRANSPORTADORA EIRELI / 13.260.845/0001-68
25351.650614/2021-11 / 3105303
737 - AFE - CONCESSÃO - SANEANTES DOMISSANITÁRIOS - TRANSPORTADORA (SOMENTE MATRIZ) / 2598119211

Drogamel Unipessoal LTDA / 39.282.621/0001-40
25351.463423/2021-11 / 7820260
70152 - AFE/AE - RECURSO ADMINISTRATIVO - FARMÁCIAS E DROGARIAS / 2432915211

RAIA DROGASIL S/A / 61.585.865/2695-25
25351.667562/2021-11 / 7819185
733 - AFE - CONCESSÃO - FARMÁCIAS E DROGARIAS / 2448941217

comercial rifarma de medicamentos eireli / 39.906.592/0001-40
25351.474999/2021-11 / 1258103
702 - AFE - CONCESSÃO - MEDICAMENTOS E INSUMOS FARMACÊUTICOS - DISTRIBUIDORA (SOMENTE MATRIZ) / 1862010218

Milani e bianchini ltda / 39.954.788/0001-00

25351.666914/2021-11 / 4035013
721 - AFE - CONCESSÃO - COSMÉTICOS, PERFUMES E PRODUTOS PARA HIGIENE - INDÚSTRIA (SOMENTE MATRIZ) / 2447535210

HAMBURGO PLAST DISTRIBUIDORA LTDA / 04.592.897/0001-40
25351.689389/2021-11 / 4035197
723 - AFE - CONCESSÃO - COSMÉTICOS, PERFUMES E PRODUTOS DE HIGIENE - DISTRIBUIDORA (SOMENTE MATRIZ) / 2518121218

DEOLINDA MARTINS DE SOUZA-ME / 29.041.224/0001-23
25351.553053/2021-11 / 7820239
70152 - AFE/AE - RECURSO ADMINISTRATIVO - FARMÁCIAS E DROGARIAS / 2388605214

PROX DO BRASIL PRODUTOS QUIMICOS / 14.698.937/0001-02
25351.541687/2021-12 / 3105351
7056 - AFE/AE - Recurso Administrativo - DEMAIS EMPRESAS (exceto farmácia e drogaria) / 2365930212

FARMA TEM DROGARIA UNIDADE VILA SUZANA LTDA / 41.333.978/0001-81
25351.673201/2021-12 / 7819280
733 - AFE - CONCESSÃO - FARMÁCIAS E DROGARIAS / 2465563215

ERVAS E FLORES DE GAYA LTDA / 31.881.108/0001-64
25351.667317/2021-12 / 4034922
723 - AFE - CONCESSÃO - COSMÉTICOS, PERFUMES E PRODUTOS DE HIGIENE - DISTRIBUIDORA (SOMENTE MATRIZ) / 2448037213

OSÂNGELA MARIA SANTOS DA SILVA FONSECA / 12.103.815/0001-85
25351.666978/2021-12 / 4035027
721 - AFE - CONCESSÃO - COSMÉTICOS, PERFUMES E PRODUTOS PARA HIGIENE - INDÚSTRIA (SOMENTE MATRIZ) / 2447649215

Uso Indicado Laboratório Farmacotécnico Ltda / 93.600.377/0002-43
25351.590178/2021-13 / 7820182
70152 - AFE/AE - RECURSO ADMINISTRATIVO - FARMÁCIAS E DROGARIAS / 2437141216

BRASMAN INDUSTRIA COMERCIO E REPRESENTACAO COMERCIAL LTDA-EPP / 03.774.156/0001-18
25351.667109/2021-13 / 8226756
856 - AFE - CONCESSÃO - PRODUTOS PARA SAÚDE - DISTRIBUIDORA / 2447802218

J C Q COMERCIO VAREJISTA DE MEDICAMENTOS LTDA / 39.775.268/0001-30
25351.689773/2021-13 / 7820486
733 - AFE - CONCESSÃO - FARMÁCIAS E DROGARIAS / 2519337215

3S - SPINE SURGICAL SOLUTIONS LTDA / 39.379.145/0001-80
25351.684075/2021-13 / 8226881
856 - AFE - CONCESSÃO - PRODUTOS PARA SAÚDE - DISTRIBUIDORA / 2502342210

MEGA MEDICAL RIO LTDA / 28.823.187/0001-42
25351.365646/2021-13 / 3105152
740 - AFE - CONCESSÃO - SANEANTES DOMISSANITÁRIOS - DISTRIBUIDORA (SOMENTE MATRIZ) / 1540114210

FARMA LOGÍSTICA E ARMAZÉNS GERAIS ltda / 04.019.475/0003-42
25351.672832/2021-14 / 8226791
855 - AFE - CONCESSÃO - PRODUTOS PARA SAÚDE - ARMAZENADORA / 2464585211

SP FARMA METROPOLITANA S/A / 28.927.087/0017-23
25351.684415/2021-14 / 7819842
733 - AFE - CONCESSÃO - FARMÁCIAS E DROGARIAS / 2503408211

DROGARIA DISK+MAIS MEDICAMENTOS PERFUMARIA LTDA / 41.195.516/0001-16
25351.689764/2021-14 / 7820581
733 - AFE - CONCESSÃO - FARMÁCIAS E DROGARIAS / 2519305216

Drogaria poupfarma ltda / 41.876.985/0001-09
25351.673219/2021-14 / 7819431
733 - AFE - CONCESSÃO - FARMÁCIAS E DROGARIAS / 2465618216

DUTRAFARMA HOSPITALAR LTDA / 07.404.989/0001-48
25351.667324/2021-14 / 8226621
856 - AFE - CONCESSÃO - PRODUTOS PARA SAÚDE - DISTRIBUIDORA / 2448044210

Cirurgica Nacional MED Comércio de Equipamentos Médicos e Hospitalares Unipessoal Ltda. / 37.730.312/0001-60
25351.689357/2021-15 / 8227110
856 - AFE - CONCESSÃO - PRODUTOS PARA SAÚDE - DISTRIBUIDORA / 2518088211

Farmacia Stramed ltda / 32.087.616/0002-19
25351.689780/2021-15 / 7820581
733 - AFE - CONCESSÃO - FARMÁCIAS E DROGARIAS / 2519354216

B.D.E. DROGARIA LTDA / 13.504.334/0002-25
25351.684406/2021-15 / 7819643
733 - AFE - CONCESSÃO - FARMÁCIAS E DROGARIAS / 2503387215

JCR DROGARIA E PERFUMARIA LTDA / 41.318.855/0001-42
25351.317203/2021-16 / 7820287
70152 - AFE/AE - RECURSO ADMINISTRATIVO - FARMÁCIAS E DROGARIAS / 2508487219

FERREIRA E MAIA FARMA LTDA / 37.982.811/0001-45
25351.667530/2021-16 / 7818969
733 - AFE - CONCESSÃO - FARMÁCIAS E DROGARIAS / 2448838211

QGP QUÍMICA GERAL LTDA / 01.272.356/0001-47
25351.666992/2021-16 / 3105243
712 - AFE - CONCESSÃO - SANEANTES - INDÚSTRIA (SOMENTE MATRIZ) / 2447668210

F. DE ASSIS ALENCAR DE SOUSA EIRELI / 36.105.924/0001-08
25351.689771/2021-16 / 7820472
733 - AFE - CONCESSÃO - FARMÁCIAS E DROGARIAS / 2519326211

L. P. V. DA SILVA / 10.554.536/0001-02
25351.673226/2021-16 / 7819492
733 - AFE - CONCESSÃO - FARMÁCIAS E DROGARIAS / 2465642219

I. B. OLIVEIRA / 40.398.721/0001-16
25351.682489/2021-16 / 7819552
733 - AFE - CONCESSÃO - FARMÁCIAS E DROGARIAS / 2499748210

SEMPRE MEDICAL IMPORTAÇÃO, EXPORTAÇÃO E DISTRIBUIÇÃO LTDA / 26.735.410/0001-74
25351.667298/2021-16 / 8226591
856 - AFE - CONCESSÃO - PRODUTOS PARA SAÚDE - DISTRIBUIDORA / 2448016216

SELETIVA-EXPRESS TRANSPORTE E LOGISTICA - EIRELI / 05.292.433/0001-81
25351.673018/2021-17 / 4035000
728 - AFE - CONCESSÃO - COSMÉTICOS, PERFUMES E PRODUTOS DE HIGIENE - TRANSPORTADORA (SOMENTE MATRIZ) / 2464796212

HANNA COMERCIO ELETRONICO E MATERIAL HOSPITALAR LTDA / 37.829.877/0001-08

Página 69/187

25351.666909/2021-17 / 4034967
723 - AFE - CONCESSÃO - COSMÉTICOS, PERFUMES E PRODUTOS DE HIGIENE - DISTRIBUIDORA (SOMENTE MATRIZ) / 2447523211

W. C. LEMOS RIBEIRO / 19.584.442/0002-31
25351.667557/2021-17 / 7819141
733 - AFE - CONCESSÃO - FARMÁCIAS E DROGARIAS / 2448927211

MS DISTRIBUIDORA HOSPITALAR LTDA / 05.724.740/0001-94
25351.689210/2021-17 / 8227081
856 - AFE - CONCESSÃO - PRODUTOS PARA SAÚDE - DISTRIBUIDORA / 2517909211

T M MATOS &CIA LTDA / 41.260.042/0001-49
25351.673217/2021-17 / 7819413
733 - AFE - CONCESSÃO - FARMÁCIAS E DROGARIAS / 2465612217

luzia de oliveira almeida farmacia eireli / 59.731.109/0002-22
25351.684413/2021-17 / 7819811
733 - AFE - CONCESSÃO - FARMÁCIAS E DROGARIAS / 2503402212

POLIPLAX PLASTICOS LTDA / 15.643.065/0001-22
25351.667187/2021-18 / 4035058
721 - AFE - CONCESSÃO - COSMÉTICOS, PERFUMES E PRODUTOS PARA HIGIENE - INDÚSTRIA (SOMENTE MATRIZ) / 2447883218

BELCHIOR E TEIXEIRA DROGARIA LTDA / 40.312.612/0001-94
25351.667584/2021-19 / 7819201
733 - AFE - CONCESSÃO - FARMÁCIAS E DROGARIAS / 2448948214

GMEDSUL DISTRIBUIDORA DE MEDICAMENTOS ltda / 40.073.308/0001-81
25351.650408/2021-19 / 8226969
856 - AFE - CONCESSÃO - PRODUTOS PARA SAÚDE - DISTRIBUIDORA / 2397842211

H Z Y COMERCIO DE PRODUTOS ELETRONICOS EIRELI / 06.217.553/0001-87
25351.683963/2021-19 / 4035118
722 - AFE - CONCESSÃO - COSMÉTICOS, PERFUMES E PRODUTOS DE HIGIENE - IMPORTADORA (SOMENTE MATRIZ) / 2502213215

DROGARIA E PERFUMARIA DMD 3 LTDA / 42.366.853/0001-91
25351.684420/2021-19 / 7819887
733 - AFE - CONCESSÃO - FARMÁCIAS E DROGARIAS / 2503444218

CARVALHO E CUNHA E CIA SOLUCOES DE TECNOLOGIA DE INFORMACAO LTDA / 26.663.519/0001-43
25351.672848/2021-19 / 1258256
702 - AFE - CONCESSÃO - MEDICAMENTOS E INSUMOS FARMACÊUTICOS - DISTRIBUIDORA (SOMENTE MATRIZ) / 2464603210

J &J COMERCIO VAREJISTA DE MEDICAMENTOS LTDA / 42.367.294/0001-34
25351.673222/2021-20 / 7819461
733 - AFE - CONCESSÃO - FARMÁCIAS E DROGARIAS / 2465627215

Mercadão dos Medicamentos Ltda - EPP / 34.531.686/0005-92
25351.684429/2021-20 / 7819721
733 - AFE - CONCESSÃO - FARMÁCIAS E DROGARIAS / 2503471215

HASHTAG INC. COMÉRCIO IMPORTAÇÃO E EXPORTAÇÃO LTDA-EPP / 37.811.579/0001-82
25351.639481/2021-21 / 4035152
723 - AFE - CONCESSÃO - COSMÉTICOS, PERFUMES E PRODUTOS DE HIGIENE - DISTRIBUIDORA (SOMENTE MATRIZ) / 2360890212

FARMALIVE FARMACIAS LTDA / 42.218.277/0002-16
25351.667553/2021-21 / 7819106
733 - AFE - CONCESSÃO - FARMÁCIAS E DROGARIAS / 2448915218

FARMACIA PARIS LTDA / 36.113.027/0001-38
25351.671539/2021-21 / 7819259
733 - AFE - CONCESSÃO - FARMÁCIAS E DROGARIAS / 2462571210

DENTAL SERVICE DISTRIBUIDORA DE MEDICAMENTOS ODONTOLOGICOS LTDA / 40.221.868/0001-36
25351.672934/2021-21 / 8226711
856 - AFE - CONCESSÃO - PRODUTOS PARA SAÚDE - DISTRIBUIDORA / 2464700215

ESPERANÇA FARMA LTDA / 40.761.359/0001-04
25351.684436/2021-21 / 7819782
733 - AFE - CONCESSÃO - FARMÁCIAS E DROGARIAS / 2503492218

L. RODRIGUES DOS SANTOS MEDICAMENTOS / 42.126.014/0001-04
25351.672980/2021-21 / 8226725
860 - AFE - CONCESSÃO - PRODUTOS PARA SAÚDE - VAREJISTA / 2464751219

KANPAI DISTRI. DE COSMÉTICOS EIRELI / 40.930.388/0001-44
25351.667218/2021-22 / 4035075
723 - AFE - CONCESSÃO - COSMÉTICOS, PERFUMES E PRODUTOS DE HIGIENE - DISTRIBUIDORA (SOMENTE MATRIZ) / 2447916215

FARMACIA FFB II LTDA / 22.838.673/0001-58
25351.662121/2021-23 / 7819825
733 - AFE - CONCESSÃO - FARMÁCIAS E DROGARIAS / 2452567218

COMERCIAL JUNIOR LTDA / 13.222.867/0001-33
25351.667190/2021-23 / 4035061
723 - AFE - CONCESSÃO - COSMÉTICOS, PERFUMES E PRODUTOS DE HIGIENE - DISTRIBUIDORA (SOMENTE MATRIZ) / 2447886217

BELLA FARMA FARMACIA LTDA. / 41.701.912/0001-78
25351.542015/2021-24 / 7818911
70152 - AFE/AE - RECURSO ADMINISTRATIVO - FARMÁCIAS E DROGARIAS / 2256529219

GABRIEL FELIPE DE ALBUQUERQUE / 40.222.199/0001-17
25351.509020/2021-25 / 7820088
70152 - AFE/AE - RECURSO ADMINISTRATIVO - FARMÁCIAS E DROGARIAS / 2347059213

EREMED DISTRIBUIDORA DE MEDICAMENTOS LTDA / 41.340.103/0001-88
25351.667289/2021-25 / 8226574
856 - AFE - CONCESSÃO - PRODUTOS PARA SAÚDE - DISTRIBUIDORA / 2448005211

DROGARIA FERNANDES E CASANOVA LTDA / 40.456.825/0001-30
25351.573462/2021-25 / 7820594
70152 - AFE/AE - RECURSO ADMINISTRATIVO - FARMÁCIAS E DROGARIAS / 2401596212

FARMACIA DOM PEDRO LTDA / 42.153.681/0001-78
25351.687500/2021-26 / 7819964
733 - AFE - CONCESSÃO - FARMÁCIAS E DROGARIAS / 2515095212

J N FARMACIA LTDA / 42.307.772/0001-10
25351.673208/2021-26 / 7819312
733 - AFE - CONCESSÃO - FARMÁCIAS E DROGARIAS / 2465584218

GBX COMERCIO EXTERIOR EIRELI / 07.646.646/0003-51
25351.650563/2021-27 / 8226972
859 - AFE - CONCESSÃO - PRODUTOS PARA SAÚDE - IMPORTADORA / 2398225216

HELENA E SOUSA LTDA / 41.563.129/0001-95
25351.524932/2021-27 / 7819995
70152 - AFE/AE - RECURSO ADMINISTRATIVO - FARMÁCIAS E DROGARIAS / 2348349211

DROGARIA DROGACENTER EXPRESS LTDA / 18.824.134/0019-11
25351.673215/2021-28 / 7819398
733 - AFE - CONCESSÃO - FARMÁCIAS E DROGARIAS / 2465606212

CRISTIANO HAETINGER &CIA LTDA / 10.791.316/0001-07
25351.520060/2021-28 / 8227123
7056 - AFE/AE - Recurso Administrativo - DEMAIS EMPRESAS (exceto farmácia e drogaria) / 2420528212

EFICAZ LOGISTICA ATACADÃO COM. DE PROD. DE LIMP. E DESCARTÁVEIS EIRELI / 20.419.294/0001-05
25351.639467/2021-28 / 8226938
856 - AFE - CONCESSÃO - PRODUTOS PARA SAÚDE - DISTRIBUIDORA / 2360875213

ROMA DRUGSTORE EIRELI EPP / 42.383.368/0001-26
25351.667546/2021-29 / 7819063
733 - AFE - CONCESSÃO - FARMÁCIAS E DROGARIAS / 2448895210

FARMACIA SENHOR DO BONFIM COMERCIO DE PRODUTOS FARMACEUTICOS LTDA / 41.447.738/0001-89
25351.667544/2021-30 / 7819050
733 - AFE - CONCESSÃO - FARMÁCIAS E DROGARIAS / 2448892215

DMR Distribuidora de Medicamentos Ltda / 20.929.801/0001-43
25351.600932/2021-31 / 1258411
7056 - AFE/AE - Recurso Administrativo - DEMAIS EMPRESAS (exceto farmácia e drogaria) / 2365318215

Mercadão dos Medicamentos Ltda - EPP / 34.531.686/0008-35
25351.684427/2021-31 / 7819708
733 - AFE - CONCESSÃO - FARMÁCIAS E DROGARIAS / 2503465211

J CUNHA NETO COMERCIO DE MEDICAMENTOS EIRELI / 39.729.003/0001-04
25351.673220/2021-31 / 7819444
733 - AFE - CONCESSÃO - FARMÁCIAS E DROGARIAS / 2465621216

MAIS MEDICAL DISTRIBUIDORA HOSPITALAR LTDA / 39.752.457/0001-98
25351.667093/2021-31 / 4035031
723 - AFE - CONCESSÃO - COSMÉTICOS, PERFUMES E PRODUTOS DE HIGIENE - DISTRIBUIDORA (SOMENTE MATRIZ) / 2447786212

RS TRANSPORTES E LOGISTICA LTDA / 05.654.201/0001-26
25351.666903/2021-31 / 4034940
728 - AFE - CONCESSÃO - COSMÉTICOS, PERFUMES E PRODUTOS DE HIGIENE - TRANSPORTADORA (SOMENTE MATRIZ) / 2447515219

FARMACIA POPULAR DE PACIENCIA LTDA ME / 27.215.570/0001-55
25351.684434/2021-32 / 7819765
733 - AFE - CONCESSÃO - FARMÁCIAS E DROGARIAS / 2503486213

maria adriana carvalho de lima eireli me / 29.657.853/0001-82
25351.509004/2021-32 / 7820134
70152 - AFE/AE - RECURSO ADMINISTRATIVO - FARMÁCIAS E DROGARIAS / 2367023211

FALCON DISTRIBUIDORA E IMPORTADORA LTDA / 36.236.696/0001-05
25351.369037/2021-33 / 8226742
856 - AFE - CONCESSÃO - PRODUTOS PARA SAÚDE - DISTRIBUIDORA / 1550603213

Berthax Surgical EIRELI EPP / 28.297.441/0001-00
25351.557849/2021-34 / 3105382
7056 - AFE/AE - Recurso Administrativo - DEMAIS EMPRESAS (exceto farmácia e drogaria) / 2401063218

WINNER MED LTDA / 41.369.724/0001-94
25351.650709/2021-34 / 8227015
859 - AFE - CONCESSÃO - PRODUTOS PARA SAÚDE - IMPORTADORA / 2398225216

F T DA COSTA MUNIZ / 19.691.729/0001-80
25351.509029/2021-36 / 7820550
70152 - AFE/AE - RECURSO ADMINISTRATIVO - FARMÁCIAS E DROGARIAS / 2331445211

GREEN FARMA DISTRIBUIDORA DE MEDICAMENTOS EIRELI / 29.866.886/0001-32
25351.689337/2021-36 / 1258424
702 - AFE - CONCESSÃO - MEDICAMENTOS E INSUMOS FARMACÊUTICOS - DISTRIBUIDORA (SOMENTE MATRIZ) / 2518068210

GLOBAL SAUDE RJ LTDA / 42.128.008/0001-88
25351.689760/2021-36 / 7820351
733 - AFE - CONCESSÃO - FARMÁCIAS E DROGARIAS / 2519296215

MAIS MEDICAL DISTRIBUIDORA HOSPITALAR LTDA / 39.752.457/0001-98
25351.667287/2021-36 / 3105149
740 - AFE - CONCESSÃO - SANEANTES DOMISSANITÁRIOS - DISTRIBUIDORA (SOMENTE MATRIZ) / 2448004218

F&F DISTRIBUIDORA DE PRODUTOS FARMACÊUTICOS LTDA / 20.854.165/0019-03
25351.689175/2021-36 / 8227050
856 - AFE - CONCESSÃO - PRODUTOS PARA SAÚDE - DISTRIBUIDORA / 2517870217

EDUARDO MACHADO BALDI EIRELI / 06.299.991/0001-31
25351.639458/2021-37 / 8226911
856 - AFE - CONCESSÃO - PRODUTOS PARA SAÚDE - DISTRIBUIDORA / 2360866214

RAIA DROGASIL S/A / 61.585.865/2706-12
25351.673206/2021-37 / 7819305
733 - AFE - CONCESSÃO - FARMÁCIAS E DROGARIAS / 2465578213

MAIS MEDICAL DISTRIBUIDORA HOSPITALAR LTDA / 39.752.457/0001-98
25351.667079/2021-37 / 1258196
702 - AFE - CONCESSÃO - MEDICAMENTOS E INSUMOS FARMACÊUTICOS - DISTRIBUIDORA (SOMENTE MATRIZ) / 2447772211

drogaria riba farma ltda me / 15.568.927/0001-08
25351.684402/2021-37 / 7819612
733 - AFE - CONCESSÃO - FARMÁCIAS E DROGARIAS / 2503375211

VARELA DA ROSA &RODRIGUES COMERCIO DE MEDICAMENTOS LTDA / 30.598.529/0016-04
25351.685276/2021-38 / 7819978
733 - AFE - CONCESSÃO - FARMÁCIAS E DROGARIAS / 2505966217

Produtos Farmaceuticos Mais Saúde LTDA / 41.054.085/0001-78
25351.689778/2021-38 / 7820563
733 - AFE - CONCESSÃO - FARMÁCIAS E DROGARIAS / 2519348211

FW4 ADMINISTRADORA E COMERCIO DE PRODUTOS FARMACEUTICOS LTDA / 11.750.616/0039-79
25351.667537/2021-38 / 7819032
733 - AFE - CONCESSÃO - FARMÁCIAS E DROGARIAS / 2448859213

M A A CAMPOS - ME / 13.287.196/0001-99
25351.415675/2018-38 / 7819902
733 - AFE - CONCESSÃO - FARMÁCIAS E DROGARIAS / 0590745184

COMERCIO DE MEDICAMENTOS FENIX LTDA / 32.736.479/0003-87
25351.673213/2021-39 / 7819371
733 - AFE - CONCESSÃO - FARMÁCIAS E DROGARIAS / 2465600213

MED PLUS COMÉRCIO E DISTRIBUIÇÃO DE MEDICAMENTOS EIRELI / 41.172.547/0001-51
25351.689489/2021-39 / 1258455
702 - AFE - CONCESSÃO - MEDICAMENTOS E INSUMOS FARMACÊUTICOS - DISTRIBUIDORA (SOMENTE MATRIZ) / 2518229213

TERAMED PRODUTOS PARA SAÚDE LTDA / 35.797.782/0001-16
25351.689487/2021-40 / 3105379
740 - AFE - CONCESSÃO - SANEANTES DOMISSANITÁRIOS - DISTRIBUIDORA (SOMENTE MATRIZ) / 2518227211

Alves &Melo Drogaria Ltda / 07.145.884/0001-11
25351.673211/2021-40 / 7819353
733 - AFE - CONCESSÃO - FARMÁCIAS E DROGARIAS / 2465593217

Mercadão dos Medicamentos Ltda - EPP / 34.531.686/0006-73
25351.684418/2021-40 / 7819873
733 - AFE - CONCESSÃO - FARMÁCIAS E DROGARIAS / 2503438213

VENTURI IMPORTACAO E DISTRIBUICAO DE PRODUTOS PARA SAUDE LTDA / 42.105.695/0001-16
25351.639470/2021-41 / 4035149
722 - AFE - CONCESSÃO - COSMÉTICOS, PERFUMES E PRODUTOS DE HIGIENE - IMPORTADORA (SOMENTE MATRIZ) / 2360878212

MN DISTRIBUIDORA DE PRODUTOS E SERVICOS LTDA / 04.758.457/0001-10
25351.672761/2021-41 / 3105209
740 - AFE - CONCESSÃO - SANEANTES DOMISSANITÁRIOS - DISTRIBUIDORA (SOMENTE MATRIZ) / 2464491217

EVANDRO ELIAS GALVAN EIRELI / 04.800.733/0001-61
25351.667119/2021-41 / 4035044
728 - AFE - CONCESSÃO - COSMÉTICOS, PERFUMES E PRODUTOS DE HIGIENE - TRANSPORTADORA (SOMENTE MATRIZ) / 2447812213

GREEN FARMA DISTRIBUIDORA DE MEDICAMENTOS EIRELI / 29.865.886/0001-32
25351.689198/2021-41 / 8227077
856 - AFE - CONCESSÃO - PRODUTOS PARA SAÚDE - DISTRIBUIDORA / 2517896216

DROGARIA VIVA BEM DE TOMAS COELHO LTDA / 42.039.241/0001-94
25351.684425/2021-41 / 7819688
733 - AFE - CONCESSÃO - FARMÁCIAS E DROGARIAS / 2503459216

MAURIENE SEPKA / 41.924.140/0001-33
25351.618177/2021-41 / 7820208
70152 - AFE/AE - RECURSO ADMINISTRATIVO - FARMÁCIAS E DROGARIAS / 2506752214

LTL EXPRESS TRANSPORTES E LOGISTICA LTDA / 35.292.474/0001-39
25351.672987/2021-42 / 3105212
737 - AFE - CONCESSÃO - SANEANTES DOMISSANITÁRIOS - TRANSPORTADORA (SOMENTE MATRIZ) / 2464758213

COMERCIAL A&C - FARMACIA E COMERCIO LTDA / 41.035.310/0001-29
25351.650961/2021-43 / 7820179
70152 - AFE/AE - RECURSO ADMINISTRATIVO - FARMÁCIAS E DROGARIAS / 2505658211

ALYNE FERNANDA GAVA SANDES / 41.384.530/0001-53
25351.684432/2021-48 / 7819748
733 - AFE - CONCESSÃO - FARMÁCIAS E DROGARIAS / 2503480214

BRAZ CHEMICAL IND. E COM. DE PRODUTOS DE LIMPEZA LTDA EPP / 27.925.161/0001-42
25351.606202/2021-43 / 3105118
712 - AFE - CONCESSÃO - SANEANTES - INDÚSTRIA (SOMENTE MATRIZ) / 2258004217

ADRIANA PEREIRA MOURA EIRELI / 37.753.996/0001-16
25351.667214/2021-44 / 4035209
723 - AFE - CONCESSÃO - COSMÉTICOS, PERFUMES E PRODUTOS DE HIGIENE - DISTRIBUIDORA (SOMENTE MATRIZ) / 2447911211

A&F DISTRIBUIDORA DE MEDICAMENTOS E PRODUTOS PARA A SAUDE LTDA / 41.430.173/0001-27
25351.672785/2021-45 / 1258151
702 - AFE - CONCESSÃO - MEDICAMENTOS E INSUMOS FARMACÊUTICOS - DISTRIBUIDORA (SOMENTE MATRIZ) / 2464536211

P&C Material Médico Hospitalar - Eireli / 29.754.676/0001-52
25351.689328/2021-45 / 8227106
856 - AFE - CONCESSÃO - PRODUTOS PARA SAÚDE - DISTRIBUIDORA / 2518058214

JARDIM BRASIL COMERCIO DE MEDICAMENTOS LTDA. / 41.819.003/0001-39
25351.509281/2021-45 / 7820515
70152 - AFE/AE - RECURSO ADMINISTRATIVO - FARMÁCIAS E DROGARIAS / 2318970213

BR2 SAÚDE ATACADISTA FARMACÊUTICA LTDA / 37.174.107/0001-66
25351.039897/2021-45 / 8217651
7056 - AFE/AE - Recurso Administrativo - DEMAIS EMPRESAS (exceto farmácia e drogaria) / 2452686212

LUIZ CARLOS VESSONI TRANSPORTES / 07.147.992/0001-23
25351.684087/2021-48 / 3105274
737 - AFE - CONCESSÃO - SANEANTES DOMISSANITÁRIOS - TRANSPORTADORA (SOMENTE MATRIZ) / 2502356211

INOVAMED HOSPITALAR LTDA / 12.889.035/0001-02
25351.671747/2021-48 / 4034971
723 - AFE - CONCESSÃO - COSMÉTICOS, PERFUMES E PRODUTOS DE HIGIENE - DISTRIBUIDORA (SOMENTE MATRIZ) / 2464475211

DROGARIA SAO PAULO S.A. / 61.412.110/1104-14
25351.667535/2021-49 / 7819015
733 - AFE - CONCESSÃO - FARMÁCIAS E DROGARIAS / 2448853214

LINS DISTRIBUIDOR E COMERCIO DE MEDICAMENTO E PERFUMARIA LTDA / 41.575.344/0001-06
25351.689776/2021-49 / 7820532
733 - AFE - CONCESSÃO - FARMÁCIAS E DROGARIAS / 2519342212

CASSIUS ROBERTO ORIKASSA / 39.790.436/0001-67
25351.601356/2021-49 / 7820256
70152 - AFE/AE - RECURSO ADMINISTRATIVO - FARMÁCIAS E DROGARIAS / 2401862217

FARMacia precinho de Irece eireli / 41.642.831/0001-44
25351.667593/2021-50 / 7818990
733 - AFE - CONCESSÃO - FARMÁCIAS E DROGARIAS / 2448847210

LL-DROGARIA DIAS &SILVA LTDA / 41.321.741/0001-51
25351.683814/2021-50 / 7819589
733 - AFE - CONCESSÃO - FARMÁCIAS E DROGARIAS / 2501886218

DROGA UNICA FARMACIA LTDA / 39.455.742/0001-47
25351.524909/2020-51 / 7768304
733 - AFE - CONCESSÃO - FARMÁCIAS E DROGARIAS / 4159231200

JACQUELYNE ERICA SILVA MELO - MEDICAMENTOS &PRODUTOS FARMACEUTICOS / 40.174.580/0001-93
25351.684416/2021-51 / 7819856
733 - AFE - CONCESSÃO - FARMÁCIAS E DROGARIAS / 2503411211

VENTURI IMPORTACAO E DISTRIBUICAO DE PRODUTOS PARA SAUDE LTDA / 42.105.695/0001-16
25351.606377/2021-51 / 1258302
70771 - AFE - CONCESSÃO - IMPORTAÇÃO DE MEDICAMENTOS DA RDC 483/2021 / 2258222214

BALDO FARMACIA LTDA / 42.028.802/0001-50
25351.689647/2021-51 / 7820302
733 - AFE - CONCESSÃO - FARMÁCIAS E DROGARIAS / 2518757211

MEDICAL LOG COMERCIO E INDUSTRIA DE PRODUTOS MEDICOS LTDA / 20.541.898/0001-12
25351.683885/2021-52 / 4035104
723 - AFE - CONCESSÃO - COSMÉTICOS, PERFUMES E PRODUTOS DE HIGIENE - DISTRIBUIDORA (SOMENTE MATRIZ) / 2502120217

T JORDANIA OLIVEIRA CASTRO / 28.205.150/0001-50
25351.684423/2021-52 / 7819661
733 - AFE - CONCESSÃO - FARMÁCIAS E DROGARIAS / 2503453217

DROGARIA CIPRIANO DE SANTA ROSA S.A. / 07.781.007/0055-20
25351.673227/2021-52 / 7819504
733 - AFE - CONCESSÃO - FARMÁCIAS E DROGARIAS / 2465645213

HIPER FARMA LTDA / 29.474.162/0012-04
25351.674037/2021-52 / 7819521
733 - AFE - CONCESSÃO - FARMÁCIAS E DROGARIAS / 2469154212

distribuidora de medicamentos santa barbara eireli / 36.447.389/0001-10
25351.774513/2020-53 / 8225833
856 - AFE - CONCESSÃO - PRODUTOS PARA SAÚDE - DISTRIBUIDORA / 4651239200

MATHEUS HENRIQUE PASSARINHO QUEIROZ DE CASTRO / 41.967.504/0001-62
25351.667558/2021-53 / 7819154
733 - AFE - CONCESSÃO - FARMÁCIAS E DROGARIAS / 2448930211

VIEIRA &RODRIGUES COMERCIO,SERVIÇO E PROMOÇÃO DE EVENTOS / 37.720.284/0001-09
25351.953054/2021-53 / 8226512
856 - AFE - CONCESSÃO - PRODUTOS PARA SAÚDE - DISTRIBUIDORA / 0349884218

TELESFARMA COMERCIO DE PRODUTOS FARMACEUTICOS EIRELI / 40.542.362/0001-29
25351.584568/2021-54 / 7820061
70152 - AFE/AE - RECURSO ADMINISTRATIVO - FARMÁCIAS E DROGARIAS / 2300400212

APARECIDA XAVIER FERREIRA / 34.651.815/0001-52
25351.684430/2021-54 / 7819734
733 - AFE - CONCESSÃO - FARMÁCIAS E DROGARIAS / 2503474210

BIOMEDICA PRODUTOS HOSPITALARES EIRELI / 31.842.120/0001-60
25351.684198/2021-54 / 8226955
856 - AFE - CONCESSÃO - PRODUTOS PARA SAÚDE - DISTRIBUIDORA / 2502496217

Foppa e Zanella LTDA / 11.175.226/0006-54
25351.524888/2021-55 / 7820012
70152 - AFE/AE - RECURSO ADMINISTRATIVO - FARMÁCIAS E DROGARIAS / 2349845215

BIOMEDICA PRODUTOS HOSPITALARES EIRELI / 31.842.120/0001-60
25351.684060/2021-55 / 1258291
702 - AFE - CONCESSÃO - MEDICAMENTOS E INSUMOS FARMACÊUTICOS - DISTRIBUIDORA (SOMENTE MATRIZ) / 2502324211

ADRIANA PEREIRA MOURA EIRELI / 37.753.996/0001-16
25351.667212/2021-55 / 8227137
856 - AFE - CONCESSÃO - PRODUTOS PARA SAÚDE - DISTRIBUIDORA / 2447909217

ANJOS &LOBATO LTDA / 36.526.353/0001-77
25351.667565/2021-55 / 7819214
733 - AFE - CONCESSÃO - FARMÁCIAS E DROGARIAS / 2448951214

Pharmaday Drogarias Eireli / 40.588.401/0001-29
25351.509018/2021-56 / 7820148
70152 - AFE/AE - RECURSO ADMINISTRATIVO - FARMÁCIAS E DROGARIAS / 2400950214

WENDEL IZAC SOUZA DA SILVA EIRELI / 32.992.039/0001-29
25351.587396/2019-56 / 7819549
733 - AFE - CONCESSÃO - FARMÁCIAS E DROGARIAS / 2422992190

EURO MEDICAL LATIN AMERICA EIRELI / 37.490.358/0001-50
25351.651820/2021-56 / 4034998
723 - AFE - CONCESSÃO - COSMÉTICOS, PERFUMES E PRODUTOS DE HIGIENE - DISTRIBUIDORA (SOMENTE MATRIZ) / 2431569217

Fabricante Gyrus Medical Limited
Endereço: Fortran Road, St. Mellons, CF3 0LT, Cardiff - Reino Unido.
Solicitante: Johnson & Johnson do Brasil Indústria e Comércio de Produtos para Saúde Ltda
CNPJ: 54.516.661/0001-01
Autorização de Funcionamento: 8.01.459-0 Expediente: 0964301/20-2
Certificado de Boas Práticas de Fabricação de Produtos para Saúde:
Equipamentos de uso médico da classe III.

Fabricante: H.S. Hospital Service S.P.A.
Endereço: Via Angela Vacchi 32/34 - Aprilia (LT) - 04011 - Itália.
Solicitante: VR Medical Importadora e Distribuidora de Produtos Médicos Ltda. CNPJ: 04.718.143/0001-94.
Autorização de Funcionamento: 8.01.025-1 Expediente: 1294857/20-7
Certificado de Boas Práticas de Fabricação de Produtos para Saúde:
Equipamentos de uso médico da classe III.

Fabricante: J World Co., Ltd.
Endereço: 101, 79, Ulryodanji-gil, Okcheon-eup, Okcheon-gun - Chungcheongbuk-do, 29055, Republic of Korea
Solicitante: TKL Importação e Exportação de Produtos Médicos e Hospitalares Ltda. CNPJ: 07.415.627/0001-52
Autorização de Funcionamento: 8.02.880-9 Expediente: 2652488/20-1
Certificado de Boas Práticas de Fabricação de Produtos para Saúde:
Materiais de uso médico da classe IV.

Fabricante: Martech Medical Products.
Endereço: Calle Mercurio N46 - Parque Industrial Mexicali 1 - Mexicali - Baja California, México
Solicitante: Laboratórios B. Braun S/A. CNPJ: 31.673.254/0001-02
Autorização de Funcionamento: 8.01.369-9 Expediente: 2294412/19-5
Certificado de Boas Práticas de Fabricação de Produtos para Saúde:
Materiais de Uso Médico da Classe III e IV.

Fabricante: Medartis AG
Endereço: Hochbergerstrasse, 60 E, Basel, 4057, Suíça
Solicitante: Medartis Importação e Exportação Ltda. CNPJ: 07.021.336/0001-80
Autorização de Funcionamento: 8.02.718-1 Expediente: 3258160/19-8
Certificado de Boas Práticas de Fabricação de Produtos para Saúde:
Materiais de uso médico das classes III e IV.

Fabricante: NPA de México S. de R.L. de C.V.
Endereço: Blvd. Héctor Terán Terán n. 20662-C, Col. Murua Oriente, Tijuana, Baja California, 22465, México .
Solicitante: Johnson & Johnson do Brasil Indústria e Comércio de Produtos para Saúde Ltda
CNPJ: 54.516.661/0001-01
Autorização de Funcionamento: 8.01459-0 Expediente: 2023325/20-0
Certificado de Boas Práticas de Fabricação de Produtos para Saúde:
Materiais e equipamentos de uso médico da classe III.

Fabricante: Pharmaplast S.A.E.
Endereço: Amria Free Zone 23512, Alexandria - 31611, Egito
Solicitante: Missner & Missner Ltda CNPJ: 03.225.411/0001-73
Autorização de Funcionamento: 8.00.033-0 Expediente: 2485716/20-0
Certificado de Boas Práticas de Fabricação de Produtos para Saúde:
Materiais de uso médico das classes III e IV.

Fabricante: PFM Medical Mepro GmbH.
Endereço: Am Sonderberg 4, Nonnweiler-Otzenhausen, 66620 Saarland, Alemanha.
Solicitante: CMS Produtos Hospitalares Ltda. CNPJ: 03.301.390/0001-28
Autorização de Funcionamento: 8.00.653-2 Expediente: 2470290/20-1
Certificado de Boas Práticas de Fabricação de Produtos para Saúde:
Materiais de uso Médico da classe IV.

Fabricante: The Female Health Company (M) SDN BHD
Endereço: Nº 1A, Jalan CJ1/4 Kawasan Perindustrian Cheras Jaya, Balakong, Selangor 43200
Solicitante: Semina Indústria e Comércio Ltda CNPJ: 55.163.042/0001-35
Autorização de Funcionamento: 8.01.286-1 Expediente: 3258201/19-6
Certificado de Boas Práticas de Fabricação de Produtos para Saúde:
Materiais de uso médico da classe III.

RESOLUÇÃO-RE Nº 3.403, DE 3 DE SETEMBRO DE 2020

O Gerente-Geral de Inspeção e Fiscalização Sanitária, no uso das atribuições que lhe confere o art. 171, aliado ao art. 54, I, § 1º do Regimento Interno aprovado pela Resolução de Diretoria Colegiada - RDC nº 255, de 10 de dezembro de 2018,

considerando o cumprimento dos requisitos de Boas Práticas de Fabricação preconizados em legislação vigente, para a área de Produtos para a Saúde, resolve:

Art. 1º Conceder às empresas constantes no anexo a Certificação de Boas Práticas de Fabricação de Produtos para Saúde.

Art. 2º A presente certificação terá validade de 2 (dois) anos a partir de sua publicação.

Art. 3º Esta Resolução entra em vigor na data de sua publicação.

RONALDO LUCIO PONCIANO GOMES

ANEXO

Fabricante: Loktal Medical Electronics Industria e Comércio Ltda - EPP CNPJ: 59.844.662/0001-90
Endereço: Avenida Trona Constanzo, 156, Caxingui, São Paulo - SP CEP: 05516-020
Autorização de Funcionamento: 1.03.626-1 Expediente: 3296102/19-1
Certificado de Boas Práticas de Fabricação de Produtos para Saúde:
Equipamentos de Uso Médico da Classe III.

Fabricante: Myralis Indústria Farmacêutica Ltda. CNPJ: 17.440.251/0001-25
Endereço: Avenida Rogelia Gallardo Alonso, 650, Distrito Industrial, Agual - SP CEP: 13860-000
Autorização de Funcionamento: 8.10.851-3 Expediente: 0282957/18-6
Certificado de Boas Práticas de Fabricação de Produtos para Saúde:
Materiais de Uso Médico da Classe IV.

RESOLUÇÃO-RE Nº 3.412, DE 3 DE SETEMBRO DE 2020

O Gerente-Geral de Inspeção e Fiscalização Sanitária, no uso das atribuições que lhe confere o art. 171, aliado ao art. 54, I, § 1º do Regimento Interno aprovado pela Resolução de Diretoria Colegiada - RDC nº 255, de 10 de dezembro de 2018,

considerando o cumprimento dos requisitos dispostos no art. 43, da Resolução de Diretoria Colegiada - RDC nº 39, de 14 de agosto de 2013, resolve:

Art. 1º Conceder à(s) empresa(s) constante(s) no ANEXO, a Certificação de Boas Práticas de Distribuição e/ou Armazenamento por meio de sua renovação automática.

Art. 2º A presente Certificação tem validade de 2 (dois) anos a partir da sua publicação.

Art. 3º Esta Resolução entra em vigor na data de sua publicação.

RONALDO LUCIO PONCIANO GOMES

ANEXO

EMPRESA: BEAUFOUR IPSEN FARMACÊUTICA LTDA. - CNPJ: 07.718.721/0004-23 - AUTORIZ/MS: 1059773 - AE: 1133141
ENDEREÇO: RODOVIA ANTÔNIO HEIL, S/N, KM 4, PARTE 1
MUNICÍPIO: ITAJAÍ - UF: SC - EXPEDIENTE: 0527022/20-9
CERTIFICADO DE BOAS PRÁTICAS DE DISTRIBUIÇÃO E/OU ARMAZENAGEM: Medicamentos

RESOLUÇÃO-RE Nº 3.413, DE 3 DE SETEMBRO DE 2020

O Gerente-Geral de Inspeção e Fiscalização Sanitária, no uso das atribuições que lhe confere o art. 171, aliado ao art. 54, I, § 1º do Regimento Interno aprovado pela Resolução de Diretoria Colegiada - RDC nº 255, de 10 de dezembro de 2018,

considerando o cumprimento dos requisitos dispostos no art. 43, da Resolução RDC nº 39, de 14 de agosto de 2013, resolve:

Art. 1º Conceder à(s) empresa(s) constante(s) no ANEXO, a Certificação de Boas Práticas de Fabricação por meio de sua renovação automática.

Art. 2º A presente Certificação tem validade de 2 (dois) anos a partir da sua publicação.

Art. 3º Esta Resolução entra em vigor na data de sua publicação.

RONALDO LUCIO PONCIANO GOMES

ANEXO

EMPRESA: APSEN FARMACEUTICA S/A - CNPJ: 62.462.015/0009-86 - AUTORIZ/MS: 1001188
ENDEREÇO: Rua barão do rio branco 927
MUNICÍPIO: SÃO PAULO - UF: SP - EXPEDIENTE: 0669958/20-4
CERTIFICADO DE BOAS PRÁTICAS DE FABRICAÇÃO DE MEDICAMENTOS: Sólidos não estéreis: Comprimidos; Comprimidos Revestidos
Sólidos não estéreis (Granel): Cápsulas; Pós

EMPRESA: JOHNSON & JOHNSON INDUSTRIAL LTDA. - CNPJ: 59.748.988/0001-14 - AUTORIZ/MS: 1057211
ENDEREÇO: RODOVIA PRESIDENTE DUTRA KM 154
MUNICÍPIO: SÃO JOSÉ DOS CAMPOS - UF: SP - EXPEDIENTE: 0762661/20-8
CERTIFICADO DE BOAS PRÁTICAS DE FABRICAÇÃO DE MEDICAMENTOS: Sólidos não estéreis: Adesivos

---

EMPRESA: EQUIPLEX INDÚSTRIA FARMACÊUTICA LTDA - CNPJ: 01.784.792/0001-03 - AUTORIZ/MS: 1017722
ENDEREÇO: AVENIDA THUMBERGIA, QUADRA K, LOTE 01
MUNICÍPIO: APARECIDA DE GOIÂNIA - UF: GO - EXPEDIENTE: 0604255/20-4
CERTIFICADO DE BOAS PRÁTICAS DE FABRICAÇÃO DE MEDICAMENTOS: Produtos estéreis: Soluções Parenterais de Grande Volume com Esterilização Terminal; Soluções Parenterais de Pequeno Volume com Esterilização Terminal

---

EMPRESA: IFAL INDUSTRIA E COMERCIO DE PRODUTOS FARMAC LTDA - CNPJ: 00.376.959/0001-26 - AUTORIZ/MS: 1035312
ENDEREÇO: av jose loureiro da silva 1211
MUNICÍPIO: CAMAQUÃ - UF: RS - EXPEDIENTE: 0514781/20-3
CERTIFICADO DE BOAS PRÁTICAS DE FABRICAÇÃO DE MEDICAMENTOS: Sólidos não estéreis: Pós
Líquidos não estéreis: Emulsões; Óleos; Soluções; Suspensões; Xampus; Xaropes

---

EMPRESA: WHITE MARTINS GASES INDUSTRIAIS LTDA - CNPJ: 35.820.448/0019-65 - AUTORIZ/MS: 2200001
ENDEREÇO: Rodovia BR 262, KM 02
MUNICÍPIO: VITÓRIA - UF: ES - EXPEDIENTE: 0043953/20-4
CERTIFICADO DE BOAS PRÁTICAS DE FABRICAÇÃO DE MEDICAMENTOS: Gases Medicinais (Embalagem primária): Gases Medicinais

---

EMPRESA FABRICANTE: ABBVIE INC.
ENDEREÇO: 1 N WAUKEGAN ROAD, NORTH CHICAGO, ILLINOIS, 60064 - PAÍS: ESTADOS UNIDOS DA AMÉRICA - CÓDIGO ÚNICO: A.0005
EMPRESA SOLICITANTE: ABBVIE FARMACÊUTICA LTDA. - CNPJ: 15.800.545/0001-50
AUTORIZ/MS: 1098607 - EXPEDIENTE(S): 0762710/20-9
CERTIFICADO DE BOAS PRÁTICAS DE FABRICAÇÃO DE MEDICAMENTOS: Líquidos não estéreis: Soluções

---

EMPRESA FABRICANTE: SANOFI-AVENTIS DE MÉXICO, S.A. DE C.V.
ENDEREÇO: ACUEDUCTO DEL ALTO LERMA Nº 02, COL. ZONA INDUSTRIAL OCOYOACAC, C.P. 52740, EDO. DE MÉXICO - PAÍS: MÉXICO - CÓDIGO ÚNICO: A.0559
EMPRESA SOLICITANTE: SANOFI MEDLEY FARMACÊUTICA LTDA. - CNPJ: 10.588.595/0010-92
AUTORIZ/MS: 1083267 - EXPEDIENTE(S): 0115842/20-9
CERTIFICADO DE BOAS PRÁTICAS DE FABRICAÇÃO DE MEDICAMENTOS: Sólidos não estéreis: Comprimidos; Comprimidos Revestidos; Supositórios

RESOLUÇÃO-RE Nº 3.414, DE 3 DE SETEMBRO DE 2020

O Gerente-Geral de Inspeção e Fiscalização Sanitária, no uso das atribuições que lhe confere o art. 171, aliado ao art. 54, I, § 1º do Regimento Interno aprovado pela Resolução de Diretoria Colegiada - RDC nº 255, de 10 de dezembro de 2018,

considerando o cumprimento dos requisitos de Boas Práticas de Distribuição e/ou Armazenagem preconizados em legislação vigente, para a área de Medicamentos, resolve:

Art. 1º Conceder à(s) empresa(s) constante(s) no ANEXO, a Certificação de Boas Práticas de Distribuição e/ou Armazenagem de Medicamentos.

Art. 2º A presente Certificação terá validade de 2 (dois) anos a partir da sua publicação.

Art. 3º Esta Resolução entra em vigor na data de sua publicação.

RONALDO LUCIO PONCIANO GOMES

ANEXO

EMPRESA: boiron medicamento homeopáticos ltda - CNPJ: 07.498.711/0003-49 - AUTORIZ/MS: 1069162
ENDEREÇO: AV. RIBEIRÃO DOS CRISTAIS
MUNICÍPIO: CAJAMAR - UF: SP - EXPEDIENTE: 0791133/20-6
CERTIFICADO DE BOAS PRÁTICAS DE DISTRIBUIÇÃO E/OU ARMAZENAGEM: Medicamentos

RESOLUÇÃO-RE Nº 3.415, DE 3 DE SETEMBRO DE 2020

O Gerente-Geral de Inspeção e Fiscalização Sanitária, no uso das atribuições que lhe confere o art. 171, aliado ao art. 54, I, § 1º do Regimento Interno aprovado pela Resolução de Diretoria Colegiada - RDC nº 255, de 10 de dezembro de 2018,

considerando o cumprimento dos requisitos de Boas Práticas de Fabricação preconizados em legislação vigente, para a área de Medicamentos, resolve:

Art. 1º Conceder à(s) Empresa(s) constante(s) no ANEXO, a Certificação de Boas Práticas de Fabricação de Medicamentos.

Art. 2º A presente Certificação terá validade de 2 (dois) anos a partir da sua publicação.

Art. 3º Esta Resolução entra em vigor na data de sua publicação.

RONALDO LUCIO PONCIANO GOMES

ANEXO

EMPRESA: DISTRIBUIDORA AMARAL LTDA - CNPJ: 21.759.758/0001-88 - AUTORIZ/MS: 1036474
ENDEREÇO: RUA LUIS GUILHERME DA SILVA 1001
MUNICÍPIO: DIVINÓPOLIS - UF: MG - EXPEDIENTE: 1861822/20-1
CERTIFICADO DE BOAS PRÁTICAS DE FABRICAÇÃO DE MEDICAMENTOS: Semissólidos não estéreis: Cremes; Géis; Pastas; Pomadas

EMPRESA FABRICANTE: VIFOR SA
ENDEREÇO: ROUTE DE MONCOR 10, 1752 VILLARS-SUR-GLÂNE - PAÍS: SUÍÇA - CÓDIGO ÚNICO: A.1005
EMPRESA SOLICITANTE: BIOGEN BRASIL PRODUTOS FARMACÊUTICOS LTDA - CNPJ: 07.986.222/0001-74
AUTORIZ/MS: 1069938 - EXPEDIENTE(s): 0723206/20-1
CERTIFICADO DE BOAS PRÁTICAS DE FABRICAÇÃO DE MEDICAMENTOS: Sólidos não estéreis (Embalagem primária; Granel): Cápsulas

EMPRESA FABRICANTE: DHL SUPPLY CHAIN (NETHERLANDS) B.V.
ENDEREÇO: BISTERHUIZEN 3142, NL-6604LV WIJCHEN - PAÍS: HOLANDA (PAÍSES BAIXOS) - CÓDIGO ÚNICO: A.1444
EMPRESA SOLICITANTE: SHIRE FARMACÊUTICA BRASIL LTDA. - CNPJ: 07.898.671/0001-60
AUTORIZ/MS: 1069791 - EXPEDIENTE(s): 2402622/20-2
CERTIFICADO DE BOAS PRÁTICAS DE FABRICAÇÃO DE MEDICAMENTOS: Produtos estéreis (Embalagem secundária)

EMPRESA: CIMED INDÚSTRIA DE MEDICAMENTOS LTDA. - CNPJ: 02.814.497/0002-98 - AUTORIZ/MS: 1000410
ENDEREÇO: AVENIDA CORONEL ARMANDO RUBENS STORINO nº 2750
MUNICÍPIO: POUSO ALEGRE - UF: MG - EXPEDIENTE: 0592025/20-9
CERTIFICADO DE BOAS PRÁTICAS DE FABRICAÇÃO DE MEDICAMENTOS: Sólidos não estéreis: Cápsulas; Comprimidos; Comprimidos Efervescentes; Comprimidos Revestidos; Pastilhas; Pós; Pós Efervescentes

EMPRESA: DISTRIBUIDORA AMARAL LTDA - CNPJ: 21.759.758/0001-88 - AUTORIZ/MS: 1036474
ENDEREÇO: RUA LUIS GUILHERME DA SILVA 1001
MUNICÍPIO: DIVINÓPOLIS - UF: MG - EXPEDIENTE: 1861833/20-2
CERTIFICADO DE BOAS PRÁTICAS DE FABRICAÇÃO DE MEDICAMENTOS: Líquidos não estéreis: Emulsões; Líquidos; Óleos; Soluções; Suspensões; Xaropes

EMPRESA: DISTRIBUIDORA AMARAL LTDA - CNPJ: 21.759.758/0001-88 - AUTORIZ/MS: 1036474
ENDEREÇO: RUA LUIS GUILHERME DA SILVA 1001
MUNICÍPIO: DIVINÓPOLIS - UF: MG - EXPEDIENTE: 1861961/20-1
CERTIFICADO DE BOAS PRÁTICAS DE FABRICAÇÃO DE MEDICAMENTOS: Sólidos não estéreis: Comprimidos; Pós

EMPRESA FABRICANTE: ABBVIE LTD.
ENDEREÇO: KM. 58,0 CARRETERA, 2 CRUCE DAVILA, BARCELONETA - PAÍS: PORTO RICO - CÓDIGO ÚNICO: A.0010
EMPRESA SOLICITANTE: ASTRAZENECA DO BRASIL LTDA - CNPJ: 60.318.797/0001-00
AUTORIZ/MS: 1016181 - EXPEDIENTE(s): 0657297/20-8
CERTIFICADO DE BOAS PRÁTICAS DE FABRICAÇÃO DE MEDICAMENTOS: Sólidos não estéreis (Granel): Comprimidos Revestidos

EMPRESA FABRICANTE: VETTER PHARMA-FERTIGUNG GMBH & CO. KG
ENDEREÇO: SCHÜTZENSTRASSE 87 UND 99 - 101, 88212 RAVENSBURG - PAÍS: ALEMANHA - CÓDIGO ÚNICO: A.0625
EMPRESA SOLICITANTE: LABORATÓRIOS PFIZER LTDA - CNPJ: 46.070.868/0036-99
AUTORIZ/MS: 1002166 - EXPEDIENTE(s): 0140146/20-7
CERTIFICADO DE BOAS PRÁTICAS DE FABRICAÇÃO DE MEDICAMENTOS: Produtos estéreis (Granel): Soluções Parenterais de Pequeno Volume com Esterilização Terminal; Soluções Parenterais de Pequeno Volume com Preparação Asséptica

EMPRESA FABRICANTE: OCTAPHARMA PRODUKTIONSGESELLSCHAFT DEUTSCHLAND MBH
ENDEREÇO: WOLFGANG-MAGUERRE - ALLE 1, 31832 SPRINGE - PAÍS: ALEMANHA - CÓDIGO ÚNICO: A.0777
EMPRESA SOLICITANTE: OCTAPHARMA BRASIL LTDA - CNPJ: 02.552.927/0001-60
AUTORIZ/MS: 1039712 - EXPEDIENTE(s): 0723216/20-7
CERTIFICADO DE BOAS PRÁTICAS DE FABRICAÇÃO DE MEDICAMENTOS: Produtos estéreis: Pós Liofilizados; Soluções Parenterais de Pequeno Volume com Preparação Asséptica

EMPRESA FABRICANTE: FIDIA FARMACEUTICI S.P.A
ENDEREÇO: VIA PONTE DELLA FABBRICA 3/A - 35031 - ABANO TERME, PADOVA - PAÍS: ITÁLIA - CÓDIGO ÚNICO: A.0230
EMPRESA SOLICITANTE: GLAXOSMITHKLINE BRASIL LTDA - CNPJ: 33.247.743/0001-10
AUTORIZ/MS: 1001071 - EXPEDIENTE(s): 2209447/20-8
CERTIFICADO DE BOAS PRÁTICAS DE FABRICAÇÃO DE MEDICAMENTOS: Produtos estéreis (Embalagem secundária)

EMPRESA FABRICANTE: SANDOZ GMBH
ENDEREÇO: BIOCHEMIESTRASSE 10, A-6250 KUNDL - PAÍS: ÁUSTRIA - CÓDIGO ÚNICO: A.0540
EMPRESA SOLICITANTE: SANDOZ DO BRASIL INDÚSTRIA FARMACÊUTICA LTDA - CNPJ: 61.286.647/0001-16
AUTORIZ/MS: 1000472 - EXPEDIENTE(s): 0581654/20-0
CERTIFICADO DE BOAS PRÁTICAS DE FABRICAÇÃO DE MEDICAMENTOS: Sólidos não estéreis (Penicilínicos): Cápsulas; Comprimidos Revestidos; Pós
Sólidos não estéreis (Cefalosporínicos): Cápsulas; Comprimidos Revestidos; Pós

EMPRESA FABRICANTE: GENZYME POLYCLONALS S.A.S
ENDEREÇO: 23 BOULEVARD CHAMBAUD DE LA BRUYÈRE, 69007 LYON - PAÍS: FRANÇA - CÓDIGO ÚNICO: A.0955
EMPRESA SOLICITANTE: SANOFI MEDLEY FARMACÊUTICA LTDA. - CNPJ: 10.588.595/0010-92
AUTORIZ/MS: 1083267 - EXPEDIENTE(s): 3520509/19-9
CERTIFICADO DE BOAS PRÁTICAS DE FABRICAÇÃO DE MEDICAMENTOS: Produtos estéreis (Granel): Soluções com Preparação Asséptica

EMPRESA FABRICANTE: MILLMOUNT HEALTHCARE LTD.
ENDEREÇO: BLOCK-7, CITY NORTH BUSINESS CAMPUS, STAMULLEN, CO. MEATH - PAÍS: IRLANDA - CÓDIGO ÚNICO: A.1227
EMPRESA SOLICITANTE: DISTRIBUIDORA SANTA ISABEL EIRELI EPP - CNPJ: 29.190.430/0001-03
AUTORIZ/MS: 1176784 - EXPEDIENTE(s): 2356847/20-1
CERTIFICADO DE BOAS PRÁTICAS DE FABRICAÇÃO DE MEDICAMENTOS: Produtos estéreis (Embalagem secundária)

EMPRESA FABRICANTE: CSL BEHRING L.L.C.
ENDEREÇO: ROUTE 50 NORTH, 1201 NORTH KINZIE, BRADLEY, ILLINOIS (IL) 60915 - PAÍS: ESTADOS UNIDOS DA AMÉRICA - CÓDIGO ÚNICO: A.0173
EMPRESA SOLICITANTE: CSL BEHRING COMÉRCIO DE PRODUTOS FARMACÊUTICOS LTDA - CNPJ: 62.969.589/0001-98
AUTORIZ/MS: 1001510 - EXPEDIENTE(s): 0298731/20-7
CERTIFICADO DE BOAS PRÁTICAS DE FABRICAÇÃO DE MEDICAMENTOS: Produtos estéreis: Pós Liofilizados; Soluções Parenterais de Pequeno Volume com Preparação Asséptica

EMPRESA FABRICANTE: PATHEON ITALIA S.P.A
ENDEREÇO: VIALE G.B. STUCCHI, 110 - 20900 MONZA (MB) - PAÍS: ITÁLIA - CÓDIGO ÚNICO: A.0477
EMPRESA SOLICITANTE: LEO PHARMA LTDA - CNPJ: 11.424.477/0001-10
AUTORIZ/MS: 1085697 - EXPEDIENTE(s): 2209438/20-9 *Página 4/187*
CERTIFICADO DE BOAS PRÁTICAS DE FABRICAÇÃO DE MEDICAMENTOS: Produtos estéreis (Granel): Soluções Parenterais de Pequeno Volume com Preparação Asséptica

EMPRESA FABRICANTE: PATHEON PUERTO RICO, INC.
ENDEREÇO: STATE ROAD 670, KM 2,7, MANATI, PR 00674, PORTO RICO - PAÍS: PORTO RICO - CÓDIGO ÚNICO: A.0481
EMPRESA SOLICITANTE: SCHERING-PLOUGH INDÚSTRIA FARMACÊUTICA LTDA - CNPJ: 03.560.974/0001-18
AUTORIZ/MS: 1001711 - EXPEDIENTE(s): 0581656/20-2
CERTIFICADO DE BOAS PRÁTICAS DE FABRICAÇÃO DE MEDICAMENTOS: Sólidos não estéreis (Granel): Comprimidos Revestidos

EMPRESA FABRICANTE: LABORATOIRES LEO
ENDEREÇO: 39, ROUTE DE CHARTRES,VERNOUILLET, 28500 - PAÍS: FRANÇA - CÓDIGO ÚNICO: A.1443
EMPRESA SOLICITANTE: LEO PHARMA LTDA - CNPJ: 11.424.477/0001-10
AUTORIZ/MS: 1085697 - EXPEDIENTE(s): 2209256/20-8
CERTIFICADO DE BOAS PRÁTICAS DE FABRICAÇÃO DE MEDICAMENTOS: Produtos estéreis (Embalagem secundária)

EMPRESA FABRICANTE: REGENERON PHARMACEUTICALS, INC.
ENDEREÇO: 81 COLUMBIA TURNPIKE, RENSSELAER, NEW YORK (NY) 12144 - PAÍS: ESTADOS UNIDOS DA AMÉRICA - CÓDIGO ÚNICO: A.0831
EMPRESA SOLICITANTE: BAYER S.A. - CNPJ: 18.459.628/0001-15
AUTORIZ/MS: 1070568 - EXPEDIENTE(s): 0723169/20-9
CERTIFICADO DE BOAS PRÁTICAS DE FABRICAÇÃO DE MEDICAMENTOS: Produtos estéreis (Granel): Soluções Parenterais de Pequeno Volume com Preparação Asséptica

EMPRESA FABRICANTE: NOVO NORDISK A/S
ENDEREÇO: HALLAS ALLÉ, KALUNDBORG, 4400 - PAÍS: DINAMARCA - CÓDIGO ÚNICO: A.0444
EMPRESA SOLICITANTE: NOVO NORDISK FARMACÊUTICA DO BRASIL LTDA - CNPJ: 82.277.955/0001-55
AUTORIZ/MS: 1017662 - EXPEDIENTE(s): 0657325/20-1
CERTIFICADO DE BOAS PRÁTICAS DE FABRICAÇÃO DE MEDICAMENTOS: Produtos estéreis: Pós Liofilizados; Soluções Parenterais de Pequeno Volume com Esterilização Terminal; Soluções Parenterais de Pequeno Volume com Preparação Asséptica; Suspensões Parenterais de Pequeno Volume com Preparação Asséptica

EMPRESA FABRICANTE: DELPHARM LILLE SAS
ENDEREÇO: PARC D' ACTIVITES ROUBAIX-EST, 22 RUE DE TOUFFLERS CS 50070, LYS LEZ LANNOY, 59452 - PAÍS: FRANÇA - CÓDIGO ÚNICO: A.0180
EMPRESA SOLICITANTE: BAYER S.A. - CNPJ: 18.459.628/0001-15
AUTORIZ/MS: 1070568 - EXPEDIENTE(s): 0644881/20-8
CERTIFICADO DE BOAS PRÁTICAS DE FABRICAÇÃO DE MEDICAMENTOS: Sólidos não estéreis (Hormônios): Comprimidos; Comprimidos Revestidos

EMPRESA FABRICANTE: LEK PHARMACEUTICALS D.D.
ENDEREÇO: VEROVSKOVA ULICA 57, SI-1526, LJUBLJANA - PAÍS: ESLOVÊNIA - CÓDIGO ÚNICO: A.0366
EMPRESA SOLICITANTE: FUNDAÇÃO OSWALDO CRUZ - CNPJ: 33.781.055/0001-35
AUTORIZ/MS: 1010633 - EXPEDIENTE(s): 0685111/20-2
CERTIFICADO DE BOAS PRÁTICAS DE FABRICAÇÃO DE MEDICAMENTOS: Produtos estéreis: Soluções Parenterais de Pequeno Volume com Preparação Asséptica

EMPRESA FABRICANTE: PHARMATHEN INTERNATIONAL SA
ENDEREÇO: INDUSTRIAL PARK SAPES, RODOPI PREFECTURE, BLOCK NO 5, RODOPI 69300 - PAÍS: GRÉCIA - CÓDIGO ÚNICO: A.0926
EMPRESA SOLICITANTE: BIOLAB FARMA GENERICOS LTDA - CNPJ: 33.150.764/0001-12
AUTORIZ/MS: 1004929 - EXPEDIENTE(s): 0733694/20-9
CERTIFICADO DE BOAS PRÁTICAS DE FABRICAÇÃO DE MEDICAMENTOS: Sólidos não estéreis: Cápsulas

EMPRESA: CIMED INDÚSTRIA DE MEDICAMENTOS LTDA. - CNPJ: 02.814.497/0002-98 - AUTORIZ/MS: 1000410
ENDEREÇO: AVENIDA CORONEL ARMANDO RUBENS STORINO nº 2750
MUNICÍPIO: POUSO ALEGRE - UF: MG - EXPEDIENTE: 0591466/20-1
CERTIFICADO DE BOAS PRÁTICAS DE FABRICAÇÃO DE MEDICAMENTOS: Semissólidos não estéreis: Cremes; Géis; Pastas; Pomadas

EMPRESA FABRICANTE: PATHEON MANUFACTURING SERVICES LLC
ENDEREÇO: 5900 MARTIN LUTHER KING JR. HIGHWAY, GREENVILLE, NORTH CAROLINA 27834 - PAÍS: ESTADOS UNIDOS DA AMÉRICA - CÓDIGO ÚNICO: A.0201
EMPRESA SOLICITANTE: PRODUTOS ROCHE QUÍMICOS E FARMACÊUTICOS S.A. - CNPJ: 33.009.945/0001-23
AUTORIZ/MS: 1001004 - EXPEDIENTE(s): 3495359/19-2
CERTIFICADO DE BOAS PRÁTICAS DE FABRICAÇÃO DE MEDICAMENTOS: Produtos estéreis (Granel): Pós Liofilizados

EMPRESA FABRICANTE: PFIZER PHARMACEUTICALS LLC
ENDEREÇO: ROAD 689, KM. 1,9, VEGA BAJA, PUERTO RICO 00693 - PAÍS: ESTADOS UNIDOS DA AMÉRICA - CÓDIGO ÚNICO: A.0499
EMPRESA SOLICITANTE: LABORATÓRIOS PFIZER LTDA - CNPJ: 46.070.868/0036-99
AUTORIZ/MS: 1002166 - EXPEDIENTE(s): 0078416/20-8
CERTIFICADO DE BOAS PRÁTICAS DE FABRICAÇÃO DE MEDICAMENTOS: Sólidos não estéreis (Granel): Cápsulas; Comprimidos Revestidos

EMPRESA: CIMED INDÚSTRIA DE MEDICAMENTOS LTDA. - CNPJ: 02.814.497/0002-98 - AUTORIZ/MS: 1000410
ENDEREÇO: AVENIDA CORONEL ARMANDO RUBENS STORINO nº 2750
MUNICÍPIO: POUSO ALEGRE - UF: MG - EXPEDIENTE: 0591866/20-0
CERTIFICADO DE BOAS PRÁTICAS DE FABRICAÇÃO DE MEDICAMENTOS: Líquidos não estéreis: Colutórios; Emulsões; Líquidos; Soluções; Suspensões; Xampus; Xaropes

EMPRESA: CIMED INDÚSTRIA DE MEDICAMENTOS LTDA. - CNPJ: 02.814.497/0002-98 - AUTORIZ/MS: 1000410
ENDEREÇO: AVENIDA CORONEL ARMANDO RUBENS STORINO nº 2750
MUNICÍPIO: POUSO ALEGRE - UF: MG - EXPEDIENTE: 0591346/20-6
CERTIFICADO DE BOAS PRÁTICAS DE FABRICAÇÃO DE MEDICAMENTOS: Sólidos não estéreis (Penicilínicos): Cápsulas; Pós

EMPRESA FABRICANTE: GEDEON RICHTER PLC.
ENDEREÇO: GYÖMRŐI ÚT 19-21, BUDAPEST, 1103 - PAÍS: HUNGRIA - CÓDIGO ÚNICO: A.0245
EMPRESA SOLICITANTE: GEDEON RICHTER DO BRASIL IMPORTADORA, EXPORTADORA E DISTRIBUIDORA S.A. - CNPJ: 12.134.906/0001-88
AUTORIZ/MS: 1091293 - EXPEDIENTE(s): 2569343/20-0
CERTIFICADO DE BOAS PRÁTICAS DE FABRICAÇÃO DE MEDICAMENTOS: Produtos estéreis (Embalagem secundária)

EMPRESA FABRICANTE: RENTSCHLER BIOPHARMA SE

RESOLUÇÃO RE Nº 3.358, DE 1 DE SETEMBRO DE 2021

A Gerente-Geral de Inspeção e Fiscalização Sanitária, no uso das atribuições que lhe confere o art. 171, aliado ao art. 54, I, § 1º do Regimento Interno aprovado pela Resolução de Diretoria Colegiada - RDC nº 255, de 10 de dezembro de 2018, considerando o cumprimento dos requisitos de Boas Práticas de Fabricação preconizados em legislação vigente, para a área de Insumos Farmacêuticos, resolve:

Art. 1º Conceder à(s) empresa(s) constante(s) no anexo, a Certificação de Boas Práticas de Fabricação de Insumos Farmacêuticos Ativos.

Art. 2º A presente Certificação tem validade de 2 (dois) anos a partir da sua publicação.

Art. 3º Esta Resolução entra em vigor na data de sua publicação.

ANA CAROLINA MOREIRA MARINO ARAUJO

ANEXO

Fabricante: Octapharma AB
Endereço: Lars Forssells Gata 23, Stockholm, 11275
País: Suécia Código Único: A.000454
Solicitante: Empresa Brasileira de Hemoderivados e Biotecnologia CNPJ: 07.607.851/0001-46
Expediente: 2755263/21-1
Certificado de Boas Práticas de Fabricação de Insumos Farmacêuticos Ativos:
Insumos farmacêuticos ativos biológicos: albumina humana, alfasimoctocogue, imunoglobulina anti-Rho (D), imunoglobulina humana, fator VIII de coagulação, fibrinogênio, mistura de plasma humano vírus inativado; água para injetáveis; polissorbato 80 para injetáveis.

Fabricante: Serum Institute Of India Pvt. Ltd
Endereço: 212/2, Hadapsar, Pune 411 028
País: Índia Código Único: A.001380
Solicitante: Fundação Oswaldo Cruz CNPJ: 33.781.055/0001-35
Expediente: 2197506/21-8
Certificado de Boas Práticas de Fabricação de Insumos Farmacêuticos Ativos:
Insumos farmacêuticos ativos biológicos: toxoide tetânico.

RESOLUÇÃO RE Nº 3.359, DE 1 DE SETEMBRO DE 2021

A Gerente-Geral de Inspeção e Fiscalização Sanitária, no uso das atribuições que lhe confere o art. 171, aliado ao art. 54, I, § 1º do Regimento Interno aprovado pela Resolução de Diretoria Colegiada - RDC nº 255, de 10 de dezembro de 2018, considerando o cumprimento dos requisitos dispostos no art. 3º da Resolução de Diretoria Colegiada - RDC nº 346/2020, de 13 de março de 2020, resolve:

Art. 1º Conceder à(s) Empresa(s) constante(s) no ANEXO, a Certificação de Boas Práticas de Fabricação de Insumos Farmacêuticos.

Art. 2º A presente Certificação terá validade de 2 (dois) anos a partir da sua publicação.

Art. 3º Esta Resolução entra em vigor na data de sua publicação.

ANA CAROLINA MOREIRA MARINO ARAUJO

ANEXO

Fabricante: Gan &Lee Pharmaceuticals
Endereço: No.8 Nanfeng West 1st Street, Huoxian, Tongzhou District, Beijing
País: República Popular da China Código Único: A.000879
Solicitante: Biomm SA CNPJ: 04.752.991/0001-10
Expediente: 0476455/21-9
Certificado de Boas Práticas de Fabricação de Insumos Farmacêuticos Ativos:
Insumos farmacêuticos ativos biológicos: insulina glargina.

RESOLUÇÃO RE Nº 3.360, DE 1º DE SETEMBRO DE 2021

A Gerente-Geral de Inspeção e Fiscalização Sanitária, no uso das atribuições que lhe confere o art. 171, aliado ao art. 54, I, § 1º do Regimento Interno aprovado pela Resolução de Diretoria Colegiada - RDC nº 255, de 10 de dezembro de 2018, considerando o cumprimento dos requisitos dispostos no art. 39, da Resolução de Diretoria Colegiada - RDC nº 497, de 20 de maio de 2021, resolve:

Art. 1º Conceder à(s) empresa(s) constante(s) no ANEXO, a Certificação de Boas Práticas de Fabricação por meio de sua renovação automática.

Art. 2º A presente Certificação tem validade de 2 (dois) anos a partir da sua publicação.

Art. 3º Esta Resolução entra em vigor na data de sua publicação.

ANA CAROLINA MOREIRA MARINO ARAUJO

ANEXO

EMPRESA: BRASTERÁPICA INDÚSTRIA FARMACÊUTICA LTDA - CNPJ: 46.179.008/0003-20 - AUTORIZ/MS: 1000381
ENDEREÇO: Rua Olegário Cunha Lobo, 25
MUNICÍPIO: ATIBAIA - UF: SP - EXPEDIENTE: 0803960/21-2
CERTIFICADO DE BOAS PRÁTICAS DE FABRICAÇÃO DE MEDICAMENTOS: Sólidos não estéreis: Cápsulas; Comprimidos; Comprimidos Revestidos; Pós
Sólidos não estéreis (Embalagem secundária)

EMPRESA: BRASTERÁPICA INDÚSTRIA FARMACÊUTICA LTDA - CNPJ: 46.179.008/0003-20 - AUTORIZ/MS: 1000381
ENDEREÇO: Rua Olegário Cunha Lobo, 25
MUNICÍPIO: ATIBAIA - UF: SP - EXPEDIENTE: 0803915/21-7
CERTIFICADO DE BOAS PRÁTICAS DE FABRICAÇÃO DE MEDICAMENTOS: Líquidos não estéreis: Soluções; Suspensões; Xaropes

---

EMPRESA: BRASTERÁPICA INDÚSTRIA FARMACÊUTICA LTDA - CNPJ: 46.179.008/0003-20 - AUTORIZ/MS: 1000381
ENDEREÇO: Rua Olegário Cunha Lobo, 25
MUNICÍPIO: ATIBAIA - UF: SP - EXPEDIENTE: 0803757/21-2
CERTIFICADO DE BOAS PRÁTICAS DE FABRICAÇÃO DE MEDICAMENTOS: Semissólidos não estéreis: Cremes; Géis

---

EMPRESA: BIOLAB SANUS FARMACÊUTICA LTDA - CNPJ: 49.475.833/0014-12 - AUTORIZ/MS: 1009744
ENDEREÇO: RUA SOLANGE APARECIDA MONTAN, 49
MUNICÍPIO: JANDIRA - UF: SP - EXPEDIENTE: 0768096/21-9
CERTIFICADO DE BOAS PRÁTICAS DE FABRICAÇÃO DE MEDICAMENTOS: Sólidos não estéreis: Cápsulas; Cápsulas Moles; Comprimidos; Comprimidos Revestidos; Granulados; Pós

---

EMPRESA: Air Products Brasil Ltda - CNPJ: 43.843.358/0022-13 - AUTORIZ/MS: 2200012
ENDEREÇO: Rua Manoel Manfredini, 270
MUNICÍPIO: CURITIBA - UF: PR - EXPEDIENTE: 0576588/21-1
CERTIFICADO DE BOAS PRÁTICAS DE FABRICAÇÃO DE MEDICAMENTOS: Gases Medicinais (Embalagem primária): Gases Medicinais

RESOLUÇÃO RE Nº 3.361, DE 1º DE SETEMBRO DE 2021

A Gerente-Geral de Inspeção e Fiscalização Sanitária, no uso das atribuições que lhe confere o art. 171, aliado ao art. 54, I, § 1º do Regimento Interno aprovado pela Resolução de Diretoria Colegiada - RDC nº 255, de 10 de dezembro de 2018, considerando o cumprimento dos requisitos de Boas Práticas de Distribuição e/ou Armazenagem preconizados em legislação vigente, para a área de Medicamentos, resolve:

Art. 1º Conceder à(s) empresa(s) constante(s) no ANEXO, a Certificação de Boas Práticas de Distribuição e/ou Armazenagem de Medicamentos.

Art. 2º A presente Certificação terá validade de 4 (quatro) anos a partir da sua publicação.

Art. 3º Esta Resolução entra em vigor na data de sua publicação.

ANA CAROLINA MOREIRA MARINO ARAUJO

ANEXO

EMPRESA: MATTOS OLIVEIRA COMÉRCIO DE MEDICAMENTOS LTDA EPP - CNPJ: 07.886.202/0001-21 - AUTORIZ/MS: 1074252 - AE: 1225537
ENDEREÇO: RUA GUILHERMINO NOVAIS Nº 9
MUNICÍPIO: VITÓRIA DA CONQUISTA - UF: BA - EXPEDIENTE: 1296387/21-6
CERTIFICADO DE BOAS PRÁTICAS DE DISTRIBUIÇÃO E/OU ARMAZENAGEM: Medicamentos

RESOLUÇÃO RE Nº 3.362, DE 1º DE SETEMBRO DE 2021

A Gerente-Geral de Inspeção e Fiscalização Sanitária, no uso das atribuições que lhe confere o art. 171, aliado ao art. 54, I, § 1º do Regimento Interno aprovado pela Resolução de Diretoria Colegiada - RDC nº 255, de 10 de dezembro de 2018, considerando o cumprimento dos requisitos de Boas Práticas de Fabricação preconizados em legislação vigente, para a área de Medicamentos, resolve:

Art. 1º Conceder à(s) Empresa(s) constante(s) no ANEXO, a Certificação de Boas Práticas de Fabricação de Medicamentos.

Art. 2º A presente Certificação terá validade de 2 (dois) anos a partir da sua publicação.

Art. 3º Esta Resolução entra em vigor na data da sua publicação.

ANA CAROLINA MOREIRA MARINO ARAUJO

ANEXO

EMPRESA: MYRALIS INDÚSTRIA FARMACÊUTICA LTDA - CNPJ: 17.440.261/0001-25 - AUTORIZ/MS: 1014621
ENDEREÇO: AVENIDA ROGELIA GALLARDO ALONSO, NÚMERO 650
MUNICÍPIO: AGUAÍ - UF: SP - EXPEDIENTE: 0720346/21-5
CERTIFICADO DE BOAS PRÁTICAS DE FABRICAÇÃO DE MEDICAMENTOS: Sólidos não estéreis (Embalagem secundária)
Sólidos não estéreis: Comprimidos; Comprimidos Revestidos; Granulados; Pós
Sólidos não estéreis (Embalagem primária; Embalagem secundária): Cápsulas; Cápsulas Moles

---

EMPRESA: MYRALIS INDÚSTRIA FARMACÊUTICA LTDA - CNPJ: 17.440.261/0001-25 - AUTORIZ/MS: 1014621
ENDEREÇO: AVENIDA ROGELIA GALLARDO ALONSO, NÚMERO 650
MUNICÍPIO: AGUAÍ - UF: SP - EXPEDIENTE: 0527827/21-5
CERTIFICADO DE BOAS PRÁTICAS DE FABRICAÇÃO DE MEDICAMENTOS: Líquidos não estéreis (Embalagem secundária)

EMPRESA: BIOLAB SANUS FARMACÊUTICA LTDA. - CNPJ: 49.475.833/0018-46 - AUTORIZ/MS: 1009744
ENDEREÇO: AVENIDA FRANCISCO SAMUEL LUCCHESI FILHO, Nº 1039
MUNICÍPIO: BRAGANÇA PAULISTA - UF: SP - EXPEDIENTE: 0881547/20-4
CERTIFICADO DE BOAS PRÁTICAS DE FABRICAÇÃO DE MEDICAMENTOS: Sólidos não estéreis (Granel): Comprimidos; Comprimidos Revestidos

---

EMPRESA: COLBRÁS INDÚSTRIA E COMÉRCIO LTDA - CNPJ: 00.413.925/0001-64 - AUTORIZ/MS: 1032654
ENDEREÇO: ESTRADA DOS ESTUDANTES, Nº 349
MUNICÍPIO: COTIA - UF: SP - EXPEDIENTE: 0936407/21-2
CERTIFICADO DE BOAS PRÁTICAS DE FABRICAÇÃO DE MEDICAMENTOS: Sólidos não estéreis: Cápsulas Moles

---

EMPRESA FABRICANTE: VETTER PHARMA-FERTIGUNG GMBH &CO. KG
ENDEREÇO: EISENBAHNSTRASSE 2 – 4, 88085 LANGENARGEN - PAÍS: ALEMANHA - CÓDIGO ÚNICO: A.000626
EMPRESA SOLICITANTE: WYETH INDÚSTRIA FARMACÊUTICA LTDA - CNPJ: 61.072.393/0001-33
AUTORIZ/MS: 1021101 - EXPEDIENTE(s): 0511684/21-4
CERTIFICADO DE BOAS PRÁTICAS DE FABRICAÇÃO DE MEDICAMENTOS: Produtos estéreis (Granel): Pós Liofilizados; Soluções Parenterais de Pequeno Volume com Esterilização Terminal; Soluções Parenterais de Pequeno Volume com Preparação Asséptica

---

EMPRESA FABRICANTE: ERIOCHEM S.A.
ENDEREÇO: RUTA NACIONAL Nº12 KM 452, COLONIA AVELLANEDA, DEPARTAMENTO DE PARANÁ, PROVÍNCIA DE ENTRE RIOS - PAÍS: ARGENTINA - CÓDIGO ÚNICO: A.000210
EMPRESA SOLICITANTE: SANDOZ DO BRASIL INDÚSTRIA FARMACÊUTICA LTDA - CNPJ: 61.286.647/0001-16
AUTORIZ/MS: 1000472 - EXPEDIENTE(s): 3158974/21-5
CERTIFICADO DE BOAS PRÁTICAS DE FABRICAÇÃO DE MEDICAMENTOS: Produtos estéreis: Pós Liofilizados

---

EMPRESA FABRICANTE: DELPHARM MILANO S.R.L.
ENDEREÇO: VIA CARNEVALE, 1 - 20090, SEGRATE, (MI) - PAÍS: ITÁLIA - CÓDIGO ÚNICO: A.000532
EMPRESA SOLICITANTE: BELFAR LTDA - CNPJ: 18.324.343/0001-77
AUTORIZ/MS: 1005711 - EXPEDIENTE(s): 1999016/21-1
CERTIFICADO DE BOAS PRÁTICAS DE FABRICAÇÃO DE MEDICAMENTOS: Sólidos não estéreis (Embalagem primária; Embalagem secundária): Cápsulas Moles

---

EMPRESA FABRICANTE: OCTAPHARMA DESSAU GMBH
ENDEREÇO: OTTO-REUTER-STRASSE 3, 06847, DESSAU - PAÍS: ALEMANHA - CÓDIGO ÚNICO: A.000455
EMPRESA SOLICITANTE: EMPRESA BRASILEIRA DE HEMODERIVADOS E BIOTECNOLOGIA - CNPJ: 07.607.851/0001-46
AUTORIZ/MS: 1093047 - EXPEDIENTE(s): 2754972/21-8
CERTIFICADO DE BOAS PRÁTICAS DE FABRICAÇÃO DE MEDICAMENTOS: Produtos estéreis (Embalagem secundária)

EMPRESA FABRICANTE: KLONAL SRL
ENDEREÇO: LAMADRID 802, CIUDAD DE QUILMES - PAÍS: ARGENTINA - CÓDIGO ÚNICO: A.000977
EMPRESA SOLICITANTE: SANVAL COMÉRCIO E INDÚSTRIA LTDA - CNPJ: 61.068.755/0001-12
AUTORIZ/MS: 1007146 - EXPEDIENTE(s): 1947314/21-1
CERTIFICADO DE BOAS PRÁTICAS DE FABRICAÇÃO DE MEDICAMENTOS: Produtos estéreis: Pós Liofilizados

---

EMPRESA FABRICANTE: BSP PHARMACEUTICALS S.P.A.

Este documento pode ser verificado no endereço eletrônico http://www.in.gov.br/autenticidade.html, pelo código 05152021090600108

Documento assinado digitalmente conforme MP nº 2.200-2 de 24/08/2001, que institui a Infraestrutura de Chaves Públicas Brasileira - ICP-Brasil.

ANEXO

EMPRESA: VIDORA FARMACÊUTICA LTDA - CNPJ: 92.762.277/0001-70 - AUTORIZ/MS: 1004733
ENDEREÇO: RUA ALBERTO RANGEL, Nº 823
MUNICÍPIO: PORTO ALEGRE - UF: RS - EXPEDIENTE: 3278712/21-8
CERTIFICADO DE BOAS PRÁTICAS DE FABRICAÇÃO DE MEDICAMENTOS: Líquidos não estéreis: Emulsões; Soluções; Xaropes

EMPRESA: FUNDAÇÃO PARA O REMÉDIO POPULAR - FURP - CNPJ: 43.640.754/0001-19 - AUTORIZ/MS: 1010391
ENDEREÇO: RUA ENDRES, Nº 35
MUNICÍPIO: GUARULHOS - UF: SP - EXPEDIENTE: 3281039/21-9
CERTIFICADO DE BOAS PRÁTICAS DE FABRICAÇÃO DE MEDICAMENTOS: Produtos estéreis: Pós com Preparação Asséptica

EMPRESA: FARMARIN INDÚSTRIA E COMERCIO LTDA - CNPJ: 58.635.830/0001-75 - AUTORIZ/MS: 1016883
ENDEREÇO: RUA PEDRO DE TOLEDO 600
MUNICÍPIO: GUARULHOS - UF: SP - EXPEDIENTE: 2158645/21-1
CERTIFICADO DE BOAS PRÁTICAS DE FABRICAÇÃO DE MEDICAMENTOS: Sólidos não estéreis: Pós

EMPRESA: FARMARIN INDUSTRIA E COMERCIO LTDA - CNPJ: 58.635.830/0001-75 - AUTORIZ/MS: 1016883
ENDEREÇO: RUA PEDRO DE TOLEDO 600
MUNICÍPIO: GUARULHOS - UF: SP - EXPEDIENTE: 2158932/21-0
CERTIFICADO DE BOAS PRÁTICAS DE FABRICAÇÃO DE MEDICAMENTOS: Líquidos não estéreis: Líquidos; Soluções

EMPRESA: LABORATÓRIOS PFIZER LTDA - CNPJ: 46.070.868/0036-99 - AUTORIZ/MS: 1002166
ENDEREÇO: ROD PRESIDENTE CASTELO BRANCO, Nº 32501, KM 32,5 - ED. MANUFATURA, ENTRADA B
MUNICÍPIO: ITAPEVI - UF: SP - EXPEDIENTE: 3058315/21-0
CERTIFICADO DE BOAS PRÁTICAS DE FABRICAÇÃO DE MEDICAMENTOS: Sólidos não estéreis: Comprimidos

EMPRESA FABRICANTE: SALUTAS PHARMA GMBH
ENDEREÇO: OTTO-VON-GUERICKE-ALLEE 1-39179- BARLEBEN - PAÍS: ALEMANHA - CÓDIGO ÚNICO: A.000538
EMPRESA SOLICITANTE: SANDOZ DO BRASIL INDÚSTRIA FARMACÊUTICA LTDA - CNPJ: 61.286.647/0001-16
AUTORIZ/MS: 1000472 - EXPEDIENTE(s): 3027115/21-9
CERTIFICADO DE BOAS PRÁTICAS DE FABRICAÇÃO DE MEDICAMENTOS: Sólidos não estéreis (Embalagem primária; Granel): Cápsulas; Comprimidos
Sólidos não estéreis: Comprimidos Revestidos

EMPRESA FABRICANTE: HELSINN BIREX PHARMACEUTICALS LTD
ENDEREÇO: DAMASTOWN, MULHUDDART, DUBLIN 15 - PAÍS: IRLANDA - CÓDIGO ÚNICO: A.000533
EMPRESA SOLICITANTE: RECORDATI RARE DISEASES COMÉRCIO DE MEDICAMENTOS LTDA - ME - CNPJ: 53.056.057/0001-79
AUTORIZ/MS: 1171267 - EXPEDIENTE(s): 3109996/21-9
CERTIFICADO DE BOAS PRÁTICAS DE FABRICAÇÃO DE MEDICAMENTOS: Semissólidos não estéreis (Embalagem secundária)

EMPRESA FABRICANTE: FUJI CHEMICAL INDUSTRIES CO., LTD. GOHKAKIZAWA PLANT
ENDEREÇO: 1 GOHKAKIZAWA, KAMJICHI-MACHI, NAKANIIKAWA-GUN, TOYAMA, 930-0397 - PAÍS: JAPÃO - CÓDIGO ÚNICO: A.001354
EMPRESA SOLICITANTE: MYLAN LABORATORIOS LTDA - CNPJ: 11.643.096/0001-22
AUTORIZ/MS: 1088307 - EXPEDIENTE(s): 3361785/21-9
CERTIFICADO DE BOAS PRÁTICAS DE FABRICAÇÃO DE MEDICAMENTOS: Sólidos não estéreis (Granel): Pós

EMPRESA FABRICANTE: CATALENT PHARMA SOLUTIONS LLC
ENDEREÇO: 1100 ENTERPRISE DRIVE, WINCHESTER, KENTUCKY (KY) 40391 - PAÍS: ESTADOS UNIDOS DA AMÉRICA - CÓDIGO ÚNICO: A.000136
EMPRESA SOLICITANTE: ASTRAZENECA DO BRASIL LTDA - CNPJ: 60.318.797/0001-00
AUTORIZ/MS: 1015181 - EXPEDIENTE(s): 2908499/21-5
CERTIFICADO DE BOAS PRÁTICAS DE FABRICAÇÃO DE MEDICAMENTOS: Sólidos não estéreis (Granel): Comprimidos Revestidos

EMPRESA FABRICANTE: SEPTODONT
ENDEREÇO: 58 RUE DU PONT DE CRÉTEIL 94107 SAINT MAUR DES FOSSES CEDEX - PAÍS: FRANÇA - CÓDIGO ÚNICO: A.000575
EMPRESA SOLICITANTE: DLA PHARMACEUTICAL LTDA - CNPJ: 45.841.137/0001-07
AUTORIZ/MS: 1009931 - EXPEDIENTE(s): 3230162/21-8
CERTIFICADO DE BOAS PRÁTICAS DE FABRICAÇÃO DE MEDICAMENTOS: Produtos estéreis: Soluções Parenterais de Pequeno Volume com Esterilização Terminal

EMPRESA FABRICANTE: PHARMATHEN INTERNATIONAL SA
ENDEREÇO: INDUSTRIAL PARK SAPES, RODOPI PREFECTURE, BLOCK NO 5, RODOPI 69300 - PAÍS: GRÉCIA - CÓDIGO ÚNICO: A.000926
EMPRESA SOLICITANTE: SUN FARMACÊUTICA DO BRASIL LTDA - CNPJ: 05.035.244/0001-23
AUTORIZ/MS: 1046820 - EXPEDIENTE(s): 3175852/21-1
CERTIFICADO DE BOAS PRÁTICAS DE FABRICAÇÃO DE MEDICAMENTOS: Sólidos não estéreis: Comprimidos Revestidos

EMPRESA FABRICANTE: ALEMBIC PHARMACEUTICALS LIMITED
ENDEREÇO: AT- PANELAV, TAL- HALOL, DIST. PANCHMAHAL, GUJARAT 389 350 - PAÍS: ÍNDIA - CÓDIGO ÚNICO: A.000923
EMPRESA SOLICITANTE: TORRENT DO BRASIL LTDA - CNPJ: 33.078.528/0001-32
AUTORIZ/MS: 1005253 - EXPEDIENTE(s): 3212585/21-1
CERTIFICADO DE BOAS PRÁTICAS DE FABRICAÇÃO DE MEDICAMENTOS: Sólidos não estéreis: Cápsulas

EMPRESA FABRICANTE: PHARMATHEN INTERNATIONAL SA
ENDEREÇO: INDUSTRIAL PARK SAPES, RODOPI PREFECTURE, BLOCK NO 5, RODOPI 69300 - PAÍS: GRÉCIA - CÓDIGO ÚNICO: A.000926
EMPRESA SOLICITANTE: BIOLAB SANUS FARMACÊUTICA LTDA - CNPJ: 49.475.833/0001-06
AUTORIZ/MS: 1009744 - EXPEDIENTE(s): 3073724/21-4
CERTIFICADO DE BOAS PRÁTICAS DE FABRICAÇÃO DE MEDICAMENTOS: Sólidos não estéreis: Cápsulas

EMPRESA FABRICANTE: AUROBINDO PHARMA LIMITED - UNIT III
ENDEREÇO: SURVEY Nº 313 AND 314, BACHUPALLY VILLAGE - BACHUPALLY MANDAL - MEDCHAL-MALKAJGIRI DISTRICT - TELANGANA STATE - PAÍS: ÍNDIA - CÓDIGO ÚNICO: A.000054
EMPRESA SOLICITANTE: TORRENT DO BRASIL LTDA - CNPJ: 33.078.528/0001-32
AUTORIZ/MS: 1005253 - EXPEDIENTE(s): 2871188/21-1
CERTIFICADO DE BOAS PRÁTICAS DE FABRICAÇÃO DE MEDICAMENTOS: Sólidos não estéreis: Comprimidos

EMPRESA FABRICANTE: CATALENT GERMANY SCHORNDORF GMBH
ENDEREÇO: STEINBEISSTRASSE 1 UND 2, 73614, SCHORNDORF - PAÍS: ALEMANHA - CÓDIGO ÚNICO: A.000134
EMPRESA SOLICITANTE: ZAMBON LABORATÓRIOS FARMACÊUTICOS LTDA. - CNPJ: 61.100.004/0001-35
AUTORIZ/MS: 1000841 - EXPEDIENTE(s): 2502122/21-0
CERTIFICADO DE BOAS PRÁTICAS DE FABRICAÇÃO DE MEDICAMENTOS: Sólidos não estéreis: Comprimidos Revestidos

EMPRESA FABRICANTE: SANDOZ PRIVATE LIMITED
ENDEREÇO: PLOT NO. 8-A/2 E 8-B, TTC INDUSTRIAL AREA, KALWE BLOCK, VILLAGE DIGHE, NAVI MUMBAI 400708, MAHARASHTRA STATE - PAÍS: ÍNDIA - CÓDIGO ÚNICO: A.000544
EMPRESA SOLICITANTE: SANDOZ DO BRASIL INDÚSTRIA FARMACÊUTICA LTDA - CNPJ: 61.286.647/0001-16
AUTORIZ/MS: 1000472 - EXPEDIENTE(s): 3415056/21-0
CERTIFICADO DE BOAS PRÁTICAS DE FABRICAÇÃO DE MEDICAMENTOS: Sólidos não estéreis: Cápsulas; Comprimidos; Comprimidos Revestidos

RESOLUÇÃO-RE Nº 517, DE 17 DE FEVEREIRO DE 2022

A Gerente-Geral de Inspeção e Fiscalização Sanitária, no uso das atribuições que lhe confere o art. 140, aliado ao art. 203, I, § 1º do Regimento Interno aprovado pela Resolução de Diretoria Colegiada - RDC nº 585, de 10 de dezembro de 2021,

considerando o cumprimento dos requisitos de Boas Práticas de Fabricação preconizados em legislação vigente, para a área de Medicamentos, resolve:

Art. 1º Conceder à(s) Empresa(s) constante(s) no ANEXO, a Certificação de Boas Práticas de Fabricação de Medicamentos.

Art. 2º A presente Certificação terá validade de 2 (dois) anos a partir da sua publicação.

Art. 3º Esta Resolução entra em vigor na data de sua publicação.

ANA CAROLINA MOREIRA MARINO ARAUJO

ANEXO

EMPRESA: Luis Carlos dos Santos Faria Equipamento - EPP - CNPJ: 00.943.564/0001-63 - AUTORIZ/MS: 1193794
ENDEREÇO: RUA ROQUE FERREIRA DOS SANTOS Nº 28
MUNICÍPIO: ALMIRANTE TAMANDARÉ - UF: PR - EXPEDIENTE: 4532080/21-5
CERTIFICADO DE BOAS PRÁTICAS DE FABRICAÇÃO DE MEDICAMENTOS: Gases Medicinais: Gases Medicinais

EMPRESA: BRAINFARMA INDUSTRIA QUÍMICA E FARMACÊUTICA S/A - CNPJ: 05.161.069/0005-44 - AUTORIZ/MS: 1055849
ENDEREÇO: V PR - 1, S/Nº QUADRA 2-A MODULO 4
MUNICÍPIO: ANÁPOLIS - UF: GO - EXPEDIENTE: 3142621/21-1
CERTIFICADO DE BOAS PRÁTICAS DE FABRICAÇÃO DE MEDICAMENTOS: Semissólidos não estéreis: Cremes; Géis; Pomadas

EMPRESA: BRAINFARMA INDUSTRIA QUÍMICA E FARMACÊUTICA S/A - CNPJ: 05.161.069/0005-44 - AUTORIZ/MS: 1055849
ENDEREÇO: V PR - 1, S/Nº QUADRA 2-A MODULO 4
MUNICÍPIO: ANÁPOLIS - UF: GO - EXPEDIENTE: 3142642/21-8
CERTIFICADO DE BOAS PRÁTICAS DE FABRICAÇÃO DE MEDICAMENTOS: Sólidos não estéreis (Embalagem primária; Embalagem secundária): Cápsulas; Moles
Sólidos não estéreis: Cápsulas; Comprimidos; Comprimidos Efervescentes; Comprimidos Revestidos; Granulados; Granulados Efervescentes; Pastilhas; Pós; Pós Efervescentes
Sólidos não estéreis (Embalagem secundária)
Sólidos não estéreis (Penicilínicos): Cápsulas; Pós

EMPRESA: BRAINFARMA INDUSTRIA QUÍMICA E FARMACÊUTICA S/A - CNPJ: 05.161.069/0005-44 - AUTORIZ/MS: 1055849
ENDEREÇO: V PR - 1, S/Nº QUADRA 2-A MODULO 4
MUNICÍPIO: ANÁPOLIS - UF: GO - EXPEDIENTE: 3142627/21-9
CERTIFICADO DE BOAS PRÁTICAS DE FABRICAÇÃO DE MEDICAMENTOS: Líquidos não estéreis: Elixires; Emulsões; Soluções; Soluções Aerossóis; Suspensões; Xampus; Xaropes

EMPRESA: PRATI DONADUZZI & CIA LTDA - CNPJ: 73.856.593/0001-66 - AUTORIZ/MS: 1025685
ENDEREÇO: RUA MITSUGORO TANAKA, Nº 145
MUNICÍPIO: TOLEDO - UF: PR - EXPEDIENTE: 2805597/21-4
CERTIFICADO DE BOAS PRÁTICAS DE FABRICAÇÃO DE MEDICAMENTOS: Semissólidos não estéreis: Cremes; Géis; Pomadas

EMPRESA: PRATI DONADUZZI & CIA LTDA - CNPJ: 73.856.593/0001-66 - AUTORIZ/MS: 1025685
ENDEREÇO: RUA MITSUGORO TANAKA, Nº 145
MUNICÍPIO: TOLEDO - UF: PR - EXPEDIENTE: 2805762/21-5
CERTIFICADO DE BOAS PRÁTICAS DE FABRICAÇÃO DE MEDICAMENTOS: Sólidos não estéreis: Cápsulas; Comprimidos; Comprimidos Revestidos; Granulados; Pós
Sólidos não estéreis (Penicilínicos): Cápsulas; Comprimidos; Pós

EMPRESA: PRATI DONADUZZI & CIA LTDA - CNPJ: 73.856.593/0001-66 - AUTORIZ/MS: 1025685
ENDEREÇO: RUA MITSUGORO TANAKA, Nº 145
MUNICÍPIO: TOLEDO - UF: PR - EXPEDIENTE: 2805342/21-6
CERTIFICADO DE BOAS PRÁTICAS DE FABRICAÇÃO DE MEDICAMENTOS: Líquidos não estéreis: Colutórios; Elixires; Emulsões; Soluções; Suspensões; Xampus; Xaropes

EMPRESA: comissão nacional de energia nuclear - CNPJ: 00.402.552/0012-89 - AUTORIZ/MS: 1081005
ENDEREÇO: rua professor mario werneck s/n - campus da ufmg - pampulha
MUNICÍPIO: BELO HORIZONTE - UF: MG - EXPEDIENTE: 6681974/21-0
CERTIFICADO DE BOAS PRÁTICAS DE FABRICAÇÃO DE MEDICAMENTOS: Produtos estéreis (Radiofármacos): Soluções Parenterais de Pequeno Volume com Preparação Asséptica

EMPRESA: IBF - INDUSTRIA BRASILEIRA DE FARMOQUIMICOS S.A. - CNPJ: 14.854.868/0001-44 - AUTORIZ/MS: 1130309
ENDEREÇO: Avenida Jose Abbas Casseb, 376
MUNICÍPIO: SÃO JOSÉ DO RIO PRETO - UF: SP - EXPEDIENTE: 3027171/21-6
CERTIFICADO DE BOAS PRÁTICAS DE FABRICAÇÃO DE MEDICAMENTOS: Produtos estéreis: Soluções Parenterais de Pequeno Volume com Preparação Asséptica

EMPRESA FABRICANTE: SCHERING-PLOUGH LABO NV
ENDEREÇO: INDUSTRIEPARK 30, HEIST-OP-DEN-BERG, 2220 - PAÍS: BÉLGICA - CÓDIGO ÚNICO: A.000565
EMPRESA SOLICITANTE: ORGANON FARMACÊUTICA LTDA. - CNPJ: 45.987.013/0001-34
AUTORIZ/MS: 1000290 - EXPEDIENTE(s): 2569060/21-8
CERTIFICADO DE BOAS PRÁTICAS DE FABRICAÇÃO DE MEDICAMENTOS: Produtos estéreis (Embalagem secundária)

EMPRESA FABRICANTE: MSD INTERNATIONAL GMBH T/A MSD IRELAND (CARLOW)
ENDEREÇO: DUBLIN ROAD, CARLOW, CO. CARLOW, IRELAND - PAÍS: IRLANDA - CÓDIGO ÚNICO: A.001134
EMPRESA SOLICITANTE: MERCK SHARP & DOHME FARMACÊUTICA LTDA. - CNPJ: 03.560.974/0001-18
AUTORIZ/MS: 1001711 - EXPEDIENTE(s): 3126383/21-1

COLÔNIA LORYS BABY PINK
25351.296686/2010-57 / 208770300
289 - REG. COSMÉTICOS - Alteração de Rotulagem de Produto Registrado / 0793618/20-4

RH COSMETICOS LTDA / 005.392.347/0001-40
RICABELA - ÁLCOOL GEL - HIGIENIZADOR DE MÃOS
25351.376036/2020-64 /
287 - REG. COSMÉTICOS - Registro de Produto - Nacional / 1378536/20-7

SOLUT QUIMICA INDUSTRIAL LTDA / 030.509.575/0001-03
Álcool em Gel - SOLUT
25351.635547/2020-23 /
287 - REG. COSMÉTICOS - Registro de Produto - Nacional / 2179423/20-9

RESOLUÇÃO RE Nº 546, DE 4 DE FEVEREIRO DE 2021

O Gerente de Produtos de Higiene, Perfumes, Cosméticos e Saneantes no uso das atribuições que lhe confere o art. 164, aliado ao art. 54, I, § 1º do Regimento Interno aprovado pela Resolução de Diretoria Colegiada - RDC nº 255, de 10 de dezembro de 2018, resolve:

Art.1º Cancelar os processos dos produtos de higiene pessoal, perfumes e cosméticos, conforme anexo.

Art. 2º Esta Resolução entra em vigor na data de sua publicação.

ITAMAR DE FALCO JÚNIOR

ANEXO

NOME DA EMPRESA/ AUTORIZAÇÃO
NOME DO PRODUTO E MARCA
NUMERO DE PROCESSO

BRIEFING AGENCIA DE PUBLICIDADE E REPRESENTACOES EIRELI/ 2.08504-0
MASTER BLEND BLOND LOOK AMAZON BEAUTY
25351.025140/2020-93
MASTER BLEND ULTRAPLEX AMAZON BEAUTY
25351.074672/2020-54

FIRETTI &FIRETTI LTDA - ME/ 2.04104-2
MELASMA CLEAR - MEGA BELEZA
25351.912339/2020-58

JUA INDUSTRIA E COMERCIO DE COSMETICOS EIRELI - EPP/ 2.09507-7
BRUMA HIDRATANTE H2O PROTECT FPS 50 MEZZO DERMOCOSMÉTICOS
25351.472894/2019-09

MADAME LIS INDÚSTRIA E COMÉRCIO DE COSMÉTICOS LTDA/ 2.08202-6
BTX PRO MASK CONTROL RECUPERAÇÃO INTENSIVA MADAMELIS
25351.159195/2017-43

RABBIT INDÚSTRIA E COMÉRCIO DE PRODUTOS DE HIGIENE PESSOAL LTDA/ 2.02974-5
GEL DENTAL DETOXPRO DENTALCLEAN
25351.719234/2020-27

SHT INDUSTRIA E COMERCIO DE COSMETICOS LTDA/ 2.09162-4
BTOX CAPILAR - ILIKE PROFESSIONAL
25351.209385/2019-24
BTOX CAPILAR PERFECT BLOND - ILIKE PROFESSIONAL
25351.209303/2019-55

4ª DIRETORIA

GERÊNCIA-GERAL DE INSPEÇÃO E FISCALIZAÇÃO SANITÁRIA

RESOLUÇÃO RE Nº 494, DE 3 DE FEVEREIRO DE 2021

A Gerente-Geral de Inspeção e Fiscalização Sanitária, Substituta, no uso das atribuições que lhe confere o art. 171, aliado ao art. 54, I, § 1º do Regimento Interno aprovado pela Resolução de Diretoria Colegiada - RDC nº 255, de 10 de dezembro de 2018,

considerando o descumprimento dos requisitos de Boas Práticas de Distribuição e/ou Armazenamento de Medicamentos, ou o descumprimento dos procedimentos de petições submetidas à análise, preconizados em legislação vigente, resolve:

Art. 1º Indeferir o(s) Pedido(s) de Certificação de Boas Práticas de Distribuição e/ou Armazenamento de Medicamentos da(s) empresa(s) constante(s) no ANEXO.

Art. 2º Esta Resolução entra em vigor na data de sua publicação.

ALESSANDRA PAIXÃO DIAS

ANEXO

EMPRESA: VIP FARMA COMERCIO DE MEDICAMENTOS EIRELI - CNPJ: 34.788.645/0001-52 - AUTORIZ/MS: 7738322
ENDEREÇO: RUA APARAÇU 90
MUNICÍPIO: SÃO PAULO - UF: SP - EXPEDIENTE: 4287084/20-9
ASSUNTO: 770 - MEDICAMENTOS - (Certificação de Boas Práticas) de DISTRIBUIÇÃO E/ OU ARMAGENAGEM do produto
MOTIVO DE INDEFERIMENTO: Em desacordo com o inciso V do Art. 41 da RDC nº 39/2013: autorização de funcionamento da empresa solicitante não possui a atividade de distribuir ou armazenar medicamentos.

EMPRESA: AURAMEDI FARMACEUTICA LTDA - CNPJ: 19.442.190/0001-25 - AUTORIZ/MS: 1159785
ENDEREÇO: AV SEGUNDA AVENIDA, QUADRA 1B, LOTE 46, CONDOMINIO EMPRESARIAL VILLAGE
MUNICÍPIO: APARECIDA DE GOIÂNIA - UF: GO - EXPEDIENTE: 1516183/17-8
ASSUNTO: 770 - MEDICAMENTOS - (Certificação de Boas Práticas) de DISTRIBUIÇÃO E/ OU ARMAGENAGEM do produto
MOTIVO DE INDEFERIMENTO: Descumprimento das Boas Práticas de Distribuição e Armazenamento de Medicamentos.

RESOLUÇÃO RE Nº 495, DE 3 DE FEVEREIRO DE 2021

A Gerente-Geral de Inspeção e Fiscalização Sanitária, Substituta, no uso das atribuições que lhe confere o art. 171, aliado ao art. 54, I, § 1º do Regimento Interno aprovado pela Resolução de Diretoria Colegiada - RDC nº 255, de 10 de dezembro de 2018,

considerando o descumprimento dos requisitos de Boas Práticas de Fabricação de Medicamentos, ou o descumprimento dos procedimentos de petições submetidas à análise, preconizados em legislação vigente, resolve:

Art. 1º Indeferir o(s) Pedido(s) de Certificação de Boas Práticas de Fabricação de Medicamentos da(s) empresa(s) constante(s) no ANEXO.

Art. 2º Esta Resolução entra em vigor na data de sua publicação.

ALESSANDRA PAIXÃO DIAS

ANEXO

EMPRESA FABRICANTE: JW NUTRITIONAL, LLC
ENDEREÇO: 601 CENTURY PARKWAY, SUITE 300, ALLEN, TEXAS (TX) 75243 - PAÍS: ESTADOS UNIDOS DA AMÉRICA - CÓDIGO ÚNICO: A.1472
EMPRESA SOLICITANTE: VERDEMED FARMACEUTICA LTDA - CNPJ: 27.218.7[illegible]
AUTORIZ/MS: 1165995 - EXPEDIENTE(s): 3929656/20-5
ASSUNTO: 7324 - MEDICAMENTOS - (Certificação de BPF) de INDÚSTRIA INTERNACIONAL de LÍQUIDOS NÃO ESTÉREIS, exceto MERCOSUL
MOTIVO DE INDEFERIMENTO: Em desacordo com o Art. 3º da RDC nº 25/2011: ausência de validação de processo do(s) medicamento(s) e a análise de risco feita pela empresa fabricante para inserção deste(s) produto(s) na(s) linha(s) de produção, incluindo os impactos frente à validação dos procedimentos de limpeza previamente estabelecidos, visto tratar-se de concessão inicial em que a produção do(s) medicamentos(s) ainda não foi iniciada.

RESOLUÇÃO RE Nº 496, DE 3 DE FEVEREIRO DE 2021

A Gerente-Geral de Inspeção e Fiscalização Sanitária, Substituta, no uso das atribuições que lhe confere o art. 171, aliado ao art. 54, I, § 1º do Regimento Interno aprovado pela Resolução de Diretoria Colegiada - RDC nº 255, de 10 de dezembro de 2018,

considerando o cumprimento dos requisitos dispostos no art. 43, da Resolução de Diretoria Colegiada - RDC nº 39, de 14 de agosto de 2013, resolve:

Art. 1º Conceder à(s) empresa(s) constante(s) no ANEXO, a Certificação de Boas Práticas de Fabricação por meio de sua renovação automática.

Art. 2º A presente Certificação tem validade de 2 (dois) anos a partir da sua publicação.

Art. 3º Esta Resolução entra em vigor na data de sua publicação.

ALESSANDRA PAIXÃO DIAS

ANEXO

EMPRESA FABRICANTE: H. LUNDBECK A/S
ENDEREÇO: OTTILIAVEJ 9, VALBY, 2500 - PAÍS: DINAMARCA - CÓDIGO ÚNICO: A.0297
EMPRESA SOLICITANTE: LUNDBECK BRASIL LTDA - CNPJ: 04.522.600/0001-70
AUTORIZ/MS: 1004750 - EXPEDIENTE(s): 2584300/20-6
CERTIFICADO DE BOAS PRÁTICAS DE FABRICAÇÃO DE MEDICAMENTOS: Produtos estéreis: Soluções Parenterais de Pequeno Volume com Preparação Asséptica

EMPRESA FABRICANTE: DR. WILLMAR SCHWABE GMBH &CO. KG
ENDEREÇO: WILLMAR SCHWABE STRASSE 4, 76227 KARLSRUHE - PAÍS: ALEMANHA - CÓDIGO ÚNICO: A.0197
EMPRESA SOLICITANTE: FARMOQUÍMICA S/A - CNPJ: 33.349.473/0001-58
AUTORIZ/MS: 1003906 - EXPEDIENTE(s): 2567865/20-1
CERTIFICADO DE BOAS PRÁTICAS DE FABRICAÇÃO DE MEDICAMENTOS: Líquidos não estéreis (Granel): Soluções

RESOLUÇÃO RE Nº 497, DE 3 DE FEVEREIRO DE 2021

A Gerente-Geral de Inspeção e Fiscalização Sanitária, Substituta, no uso das atribuições que lhe confere o art. 171, aliado ao art. 54, I, § 1º do Regimento Interno aprovado pela Resolução de Diretoria Colegiada - RDC nº 255, de 10 de dezembro de 2018,

considerando o cumprimento dos requisitos de Boas Práticas de Distribuição e/ou Armazenagem preconizados em legislação vigente, para a área de Medicamentos, resolve:

Art. 1º Conceder à(s) empresa(s) constante(s) no ANEXO, a Certificação de Boas Práticas de Distribuição e/ou Armazenagem de Medicamentos.

Art. 2º A presente Certificação terá validade de 2 (dois) anos a partir da sua publicação.

Art. 3º Esta Resolução entra em vigor na data de sua publicação.

ALESSANDRA PAIXÃO DIAS

ANEXO

EMPRESA: JNS COMERCIO E SERVIÇOS EIRELI - CNPJ: 33.586.468/0001-69 - AUTORIZ/MS: 1191900 - AE: 1191913
ENDEREÇO: RUA JOÃO MORAES CARDOSO 1361
MUNICÍPIO: NILÓPOLIS - UF: RJ - EXPEDIENTE: 2954000/20-1
CERTIFICADO DE BOAS PRÁTICAS DE DISTRIBUIÇÃO E/OU ARMAZENAGEM: Medicamentos

EMPRESA: BRIUTE COMERCIO DE PRODUTOS E EQUIPAMENTOS HOSPITALARES LTDA - CNPJ: 00.890.752/0001-75 - AUTORIZ/MS: 1031879 - AE: 1203811
ENDEREÇO: TRAVESSA MAGNO DE ARAÚJO, Nº 473 - A
MUNICÍPIO: BELÉM - UF: PA - EXPEDIENTE: 4190942/20-1
CERTIFICADO DE BOAS PRÁTICAS DE DISTRIBUIÇÃO E/OU ARMAZENAGEM: Medicamentos

EMPRESA: PORTAL LTDA - CNPJ: 05.005.873/0001-00 - AUTORIZ/MS: 1056156 - AE: 1214933
ENDEREÇO: RUA DOMINGOS SIMÕES Nº 22
MUNICÍPIO: SÃO PAULO - UF: SP - EXPEDIENTE: 4478968/20-9
CERTIFICADO DE BOAS PRÁTICAS DE DISTRIBUIÇÃO E/OU ARMAZENAGEM: Medicamentos

EMPRESA: HORIZONTE DISTRIBUIDORA DE PRODUTOS PARA SAUDE EIRELI - CNPJ: 01.765.178/0001-96 - AUTORIZ/MS: 1148221 - AE: 1148235
ENDEREÇO: AV NAÇÕES UNIDAS, 1802 D
MUNICÍPIO: TERESINA - UF: PI - EXPEDIENTE: 1996159/19-4
CERTIFICADO DE BOAS PRÁTICAS DE DISTRIBUIÇÃO E/OU ARMAZENAGEM: Medicamentos

EMPRESA: W N COMÉRCIO IMPORTAÇÃO E REPRESENTAÇÕES LTDA - CNPJ: 03.442.420/0001-16 - AUTORIZ/MS: 1056827 - AE: 1102268
ENDEREÇO: AVENIDA MAUÉS, Nº 565
MUNICÍPIO: MANAUS - UF: AM - EXPEDIENTE: 3259978/20-8
CERTIFICADO DE BOAS PRÁTICAS DE DISTRIBUIÇÃO E/OU ARMAZENAGEM: Medicamentos

RESOLUÇÃO RE Nº 498, DE 3 DE FEVEREIRO DE 2021

A Gerente-Geral de Inspeção e Fiscalização Sanitária, Substituta, no uso das atribuições que lhe confere o art. 171, aliado ao art. 54, I, § 1º do Regimento Interno aprovado pela Resolução de Diretoria Colegiada - RDC nº 255, de 10 de dezembro de 2018,

considerando o cumprimento dos requisitos de Boas Práticas de Fabricação preconizados em legislação vigente, para a área de Medicamentos, resolve:

Art. 1º Conceder à(s) Empresa(s) constante(s) no ANEXO, a Certificação de Boas Práticas de Fabricação de Medicamentos.

Art. 2º A presente Certificação terá validade de 2 (dois) anos a partir da sua publicação.

Art. 3º Esta Resolução entra em vigor na data de sua publicação.

ALESSANDRA PAIXÃO DIAS

ANEXO

EMPRESA: CELLERA FARMACÊUTICA S.A. - CNPJ: 33.173.097/0002-74 - AUTORIZ/MS: 1004409
ENDEREÇO: ALAMEDA CAPOVILLA Nº 129
MUNICÍPIO: INDAIATUBA - UF: SP - EXPEDIENTE: 1861948/20-4
CERTIFICADO DE BOAS PRÁTICAS DE FABRICAÇÃO DE MEDICAMENTOS: Líquidos não estéreis: Elixires; Emulsões; Soluções; Suspensões; Xampus; Xaropes

EMPRESA: WHITE MARTINS GASES INDUSTRIAIS LTDA - CNPJ: 35.820.448/0007-21 - AUTORIZ/MS: 2200001
ENDEREÇO: RUA GUIANAS, nº 80
MUNICÍPIO: DUQUE DE CAXIAS - UF: RJ - EXPEDIENTE: 3568546/20-5
CERTIFICADO DE BOAS PRÁTICAS DE FABRICAÇÃO DE MEDICAMENTOS: Gases Medicinais (Embalagem primária): Gases Medicinais

EMPRESA FABRICANTE: PHARMACIA &UPJOHN COMPANY LLC
ENDEREÇO: 7000 PORTAGE ROAD, KALAMAZOO, MICHIGAN (MI) 49001 - PAÍS: ESTADOS UNIDOS DA AMÉRICA - CÓDIGO ÚNICO: A.0504
EMPRESA SOLICITANTE: WYETH INDÚSTRIA FARMACÊUTICA LTDA - CNPJ: 61.072.393/0001-33
AUTORIZ/MS: 1021101 - EXPEDIENTE(s): 2179593/20-1
CERTIFICADO DE BOAS PRÁTICAS DE FABRICAÇÃO DE MEDICAMENTOS: Produtos estéreis (Citotóxicos) (Embalagem secundária)
Produtos estéreis: Pós Liofilizados; Soluções Parenterais de Pequeno Volume com Preparação Asséptica; Suspensões Parenterais de Pequeno Volume com Preparação Asséptica

EMPRESA FABRICANTE: BAXTER ONCOLOGY GMBH
ENDEREÇO: KANTSTRASSE 2, 33790 HALLE/ WESTFALEN - PAÍS: ALEMANHA - CÓDIGO ÚNICO: A.0080
EMPRESA SOLICITANTE: ZODIAC PRODUTOS FARMACÊUTICOS S/A - CNPJ: 55.980.684/0001-27
AUTORIZ/MS: 1022141 - EXPEDIENTE(s): 0142565/21-1
CERTIFICADO DE BOAS PRÁTICAS DE FABRICAÇÃO DE MEDICAMENTOS: Produtos estéreis (Citotóxicos) (Granel): Pós Liofilizados

EMPRESA FABRICANTE: PATHEON MANUFACTURING SERVICES LLC
ENDEREÇO: 5900 MARTIN LUTHER KING JR. HIGHWAY, GREENVILLE, NORTH CAROLINA 27834 - PAÍS: ESTADOS UNIDOS DA AMÉRICA - CÓDIGO ÚNICO: A.0201
EMPRESA SOLICITANTE: WYETH INDÚSTRIA FARMACÊUTICA LTDA - CNPJ: 61.072.393/0001-33
AUTORIZ/MS: 1021101 - EXPEDIENTE(s): 1981786/20-1
CERTIFICADO DE BOAS PRÁTICAS DE FABRICAÇÃO DE MEDICAMENTOS: Produtos estéreis (Granel): Pós Liofilizados

EMPRESA FABRICANTE: LEK PHARMACEUTICALS D.D.
ENDEREÇO: TRIMLINI 2D, LENDAVA, 9220 - PAÍS: ESLOVÊNIA - CÓDIGO ÚNICO: A.1194
EMPRESA SOLICITANTE: NOVARTIS BIOCIENCIAS S.A - CNPJ: 56.994.502/0001-30
AUTORIZ/MS: 1000585 - EXPEDIENTE(s): 2599734/20-7
CERTIFICADO DE BOAS PRÁTICAS DE FABRICAÇÃO DE MEDICAMENTOS: Sólidos não estéreis (Embalagem primária; Embalagem secundária): Cápsulas; Cápsulas Moles; Comprimidos Revestidos

EMPRESA FABRICANTE: F.I.S. FABBRICA ITALIANA SINTETICI S.P.A
ENDEREÇO: VIALE MILANO 26,MONTECCHIO MAGGIORE - 36075 - PAÍS: ITÁLIA - CÓDIGO ÚNICO: A.1469
EMPRESA SOLICITANTE: MERCK SHARP &DOHME FARMACEUTICA LTDA - CNPJ: 45.987.013/0001-34
AUTORIZ/MS: 1000290 - EXPEDIENTE(s): 3991643/20-1
CERTIFICADO DE BOAS PRÁTICAS DE FABRICAÇÃO DE MEDICAMENTOS: Sólidos não estéreis (Granel): Pós

EMPRESA FABRICANTE: H. LUNDBECK A/S
ENDEREÇO: OTTILIAVEJ 9, VALBY, 2500 - PAÍS: DINAMARCA - CÓDIGO ÚNICO: A.0294
EMPRESA SOLICITANTE: LUNDBECK BRASIL LTDA - CNPJ: 04.522.600/0001-70
AUTORIZ/MS: 1004750 - EXPEDIENTE(s): 2584331/20-9
CERTIFICADO DE BOAS PRÁTICAS DE FABRICAÇÃO DE MEDICAMENTOS: Líquidos não estéreis: Soluções

EMPRESA FABRICANTE: MERCK SHARP &DOHME B.V.
ENDEREÇO: WAARDERWEG 39, 2031 BN, HAARLEM - PAÍS: HOLANDA (PAÍSES BAIXOS) - CÓDIGO ÚNICO: A.0411
EMPRESA SOLICITANTE: INSTITUTO BUTANTAN - CNPJ: 61.821.344/0001-56
AUTORIZ/MS: 1022340 - EXPEDIENTE(s): 2475335/20-3
CERTIFICADO DE BOAS PRÁTICAS DE FABRICAÇÃO DE MEDICAMENTOS: Produtos estéreis (Embalagem secundária)

EMPRESA FABRICANTE: MERCK SHARP &DOHME CORP.
ENDEREÇO: 770 SUMNEYTOWN PIKE, WEST POINT, PENNSYLVANIA (PA) 19486 - PAÍS: ESTADOS UNIDOS DA AMÉRICA - CÓDIGO ÚNICO: A.0403
EMPRESA SOLICITANTE: INSTITUTO BUTANTAN - CNPJ: 61.821.344/0001-56
AUTORIZ/MS: 1022340 - EXPEDIENTE(s): 2473232/20-2
CERTIFICADO DE BOAS PRÁTICAS DE FABRICAÇÃO DE MEDICAMENTOS: Produtos estéreis (Granel): Suspensões Parenterais de Pequeno Volume com Preparação Asséptica

EMPRESA FABRICANTE: PATHEON ITALIA S.P.A.
ENDEREÇO: 2º TRAV. SX VIA MOROLENSE, 5 - 03013 FERENTINO (FR) - PAÍS: ITÁLIA - CÓDIGO ÚNICO: A.0478
EMPRESA SOLICITANTE: ZODIAC PRODUTOS FARMACÊUTICOS S/A - CNPJ: 55.980.684/0001-27
AUTORIZ/MS: 1022141 - EXPEDIENTE(s): 2652481/20-7
CERTIFICADO DE BOAS PRÁTICAS DE FABRICAÇÃO DE MEDICAMENTOS: Produtos estéreis: Soluções Parenterais de Pequeno Volume com Preparação Asséptica

EMPRESA: CELLERA FARMACÊUTICA S.A. - CNPJ: 33.173.097/0002-74 - AUTORIZ/MS: 1004409
ENDEREÇO: ALAMEDA CAPOVILLA Nº 129
MUNICÍPIO: INDAIATUBA - UF: SP - EXPEDIENTE: 1861798/20-1
CERTIFICADO DE BOAS PRÁTICAS DE FABRICAÇÃO DE MEDICAMENTOS: Semissólidos não estéreis: Cremes; Géis; Pomadas

EMPRESA FABRICANTE: LABORATOIRES CHEMINEAU
ENDEREÇO: 93 ROUTE DE MONNAIE, 37210 VOUVRAY - PAÍS: FRANÇA - CÓDIGO ÚNICO: A.0759
EMPRESA SOLICITANTE: FARMA VISION IMPORTAÇÃO E EXPORTAÇÃO DE MEDICAMENTOS LTDA - CNPJ: 09.058.502/0001-48
AUTORIZ/MS: 1074651 - EXPEDIENTE(s): 3740054/20-4
CERTIFICADO DE BOAS PRÁTICAS DE FABRICAÇÃO DE MEDICAMENTOS: Semissólidos não estéreis (Hormônios): Cremes

EMPRESA: CELLERA FARMACÊUTICA S.A. - CNPJ: 33.173.097/0002-74 - AUTORIZ/MS: 1004409
ENDEREÇO: ALAMEDA CAPOVILLA Nº 129
MUNICÍPIO: INDAIATUBA - UF: SP - EXPEDIENTE: 1861949/20-1
CERTIFICADO DE BOAS PRÁTICAS DE FABRICAÇÃO DE MEDICAMENTOS: Sólidos não estéreis: Cápsulas; Comprimidos; Comprimidos Revestidos
Sólidos não estéreis (Embalagem primária; Embalagem secundária): Adesivos; Cápsulas Moles; Pastilhas; Sabonetes

Sólidos não estéreis (Embalagem secundária)

EMPRESA FABRICANTE: AURONEXT PHARMA PRIVATE LIMITED
ENDEREÇO: A-1128 RIICO INDUSTRIAL AREA, PHASE III, BHIWADI - 301019, ALWAR (RAJASTHAN) - PAÍS: ÍNDIA - CÓDIGO ÚNICO: A.0674
EMPRESA SOLICITANTE: AUROBINDO PHARMA INDÚSTRIA FARMACÊUTICA LTDA
CNPJ: 04.301.884/0001-75
AUTORIZ/MS: 1051679 - EXPEDIENTE(s): 2009339/20-7
CERTIFICADO DE BOAS PRÁTICAS DE FABRICAÇÃO DE MEDICAMENTOS: Produtos estéreis (Carbapenâmicos): Pós com Preparação Asséptica; Pós Liofilizados

EMPRESA FABRICANTE: PATHEON ITALIA S.P.A.
ENDEREÇO: 2º TRAV. SX VIA MOROLENSE, 5 - 03013 FERENTINO (FR) - PAÍS: ITÁLIA - CÓDIGO ÚNICO: A.0478
EMPRESA SOLICITANTE: Samsung Bioepis br Pharmaceutical ltda. - CNPJ: 24.563.776/0001-88
AUTORIZ/MS: 1159210 - EXPEDIENTE(s): 2501372/20-4
CERTIFICADO DE BOAS PRÁTICAS DE FABRICAÇÃO DE MEDICAMENTOS: Produtos estéreis (Granel): Pós Liofilizados

EMPRESA FABRICANTE: ALEMBIC PHARMACEUTICALS LIMITED
ENDEREÇO: AT- PANELAV, TAL- HALOL, DIST. PANCHMAHAL, GUJARAT 389 350 - PAÍS: ÍNDIA - CÓDIGO ÚNICO: A.0923
EMPRESA SOLICITANTE: LABORATÓRIO TEUTO BRASILEIRO S/A - CNPJ: 17.159.229/0001-76
AUTORIZ/MS: 1003707 - EXPEDIENTE(s): 3862575/20-9
CERTIFICADO DE BOAS PRÁTICAS DE FABRICAÇÃO DE MEDICAMENTOS: Sólidos não estéreis: Comprimidos Revestidos

EMPRESA FABRICANTE: BLUEPHARMA - INDÚSTRIA FARMACÊUTICA, S. A.
ENDEREÇO: S. MARTINHO DO BISPO, COIMBRA, 3045-016, PORTUGAL - PAÍS: PORTUGAL - CÓDIGO ÚNICO: A.1105
EMPRESA SOLICITANTE: SILVESTRE LABS QUÍMICA E FARMACÊUTICA LTDA - CNPJ: 33.019.548/0001-32
AUTORIZ/MS: 1018365 - EXPEDIENTE(s): 3862820/20-3
CERTIFICADO DE BOAS PRÁTICAS DE FABRICAÇÃO DE MEDICAMENTOS: Sólidos não estéreis: Comprimidos; Comprimidos Revestidos

EMPRESA: CAZI QUIMICA FARMACEUTICA INDUSTRIA E COMERCIO LTDA - CNPJ: 44.010.437/0001-81 - AUTORIZ/MS: 1007151
ENDEREÇO: RUA ANTONIO LOPES Nº 134
MUNICÍPIO: JANDIRA - UF: SP - EXPEDIENTE: 3245799/20-8
CERTIFICADO DE BOAS PRÁTICAS DE FABRICAÇÃO DE MEDICAMENTOS: Semissólidos não estéreis: Cremes; Géis; Pomadas

EMPRESA: CAZI QUIMICA FARMACEUTICA INDUSTRIA E COMERCIO LTDA - CNPJ: 44.010.437/0001-81 - AUTORIZ/MS: 1007151
ENDEREÇO: RUA ANTONIO LOPES Nº 134
MUNICÍPIO: JANDIRA - UF: SP - EXPEDIENTE: 3245794/20-7
CERTIFICADO DE BOAS PRÁTICAS DE FABRICAÇÃO DE MEDICAMENTOS: Sólidos não estéreis: Comprimidos; Comprimidos Revestidos; Pastilhas

EMPRESA: CAZI QUIMICA FARMACEUTICA INDUSTRIA E COMERCIO LTDA - CNPJ: 44.010.437/0001-81 - AUTORIZ/MS: 1007151
ENDEREÇO: RUA ANTONIO LOPES Nº 134
MUNICÍPIO: JANDIRA - UF: SP - EXPEDIENTE: 3246046/20-4
CERTIFICADO DE BOAS PRÁTICAS DE FABRICAÇÃO DE MEDICAMENTOS: Líquidos não estéreis: Emulsões; Óleos; Soluções; Suspensões; Xampus; Xaropes

EMPRESA FABRICANTE: DONG-A ST CO., LTD.
ENDEREÇO: (2F SECTION B, 3F, 4F SECTION B) 200-23, BAEKSEOKGONGDAN 1-RO, SEOBUK-GU, CHEONAN-SI, CHUNGCHEONGNAM-DO - PAÍS: COREIA DO SUL - CÓDIGO ÚNICO: A.0187
EMPRESA SOLICITANTE: APSEN FARMACEUTICA S/A - CNPJ: 62.462.015/0001-29
AUTORIZ/MS: 1001168 - EXPEDIENTE(s): 3845659/20-3
CERTIFICADO DE BOAS PRÁTICAS DE FABRICAÇÃO DE MEDICAMENTOS: Sólidos não estéreis: Comprimidos Revestidos

EMPRESA FABRICANTE: DELPHARM SAINT REMY
ENDEREÇO: USINE DE SAINT-REMY - RUE DE L'ISLE, SAINT REMY SUR AVRE, 28380, - PAÍS: FRANÇA - CÓDIGO ÚNICO: A.0220
EMPRESA SOLICITANTE: ABBOTT LABORATÓRIOS DO BRASIL LTDA - CNPJ: 56.998.701/0001-16
AUTORIZ/MS: 1005531 - EXPEDIENTE(s): 2454647/20-6
CERTIFICADO DE BOAS PRÁTICAS DE FABRICAÇÃO DE MEDICAMENTOS: Produtos estéreis: Pós Liofilizados

EMPRESA: WHITE MARTINS GASES INDUSTRIAIS DO NORTE LTDA - CNPJ: 34.597.955/0004-32 - AUTORIZ/MS: 2200004
ENDEREÇO: AVENIDA AUTAZ MIRIM, N.1053
MUNICÍPIO: MANAUS - UF: AM - EXPEDIENTE: 3215047/20-9
CERTIFICADO DE BOAS PRÁTICAS DE FABRICAÇÃO DE MEDICAMENTOS: Gases Medicinais (Embalagem primária): Gases Medicinais

EMPRESA: messer gases ltda - CNPJ: 60.619.202/0049-92 - AUTORIZ/MS: 2200005
ENDEREÇO: Rod. BR 153, s/nº km 509,60
MUNICÍPIO: APARECIDA DE GOIÂNIA - UF: GO - EXPEDIENTE: 1766483/20-8
CERTIFICADO DE BOAS PRÁTICAS DE FABRICAÇÃO DE MEDICAMENTOS: Gases Medicinais (Embalagem primária): Gases Medicinais

EMPRESA FABRICANTE: DELPHARM DROGENBOS SA
ENDEREÇO: GROOT BIJGAARDENSTRAAT 128, DROGENBOS, 1620 - PAÍS: BÉLGICA - CÓDIGO ÚNICO: A.0743
EMPRESA SOLICITANTE: FARMA VISION IMPORTAÇÃO E EXPORTAÇÃO DE MEDICAMENTOS LTDA - CNPJ: 09.058.502/0001-48
AUTORIZ/MS: 1074651 - EXPEDIENTE(s): 3071580/20-7
CERTIFICADO DE BOAS PRÁTICAS DE FABRICAÇÃO DE MEDICAMENTOS: Semissólidos não estéreis (Hormônios): Géis

RESOLUÇÃO RE Nº 499, DE 3 DE FEVEREIRO DE 2021

A Gerente-Geral de Inspeção e Fiscalização Sanitária, Substituta, no uso das atribuições que lhe confere o art. 171, aliado ao art. 54, I, § 1º do Regimento Interno aprovado pela Resolução de Diretoria Colegiada - RDC nº 255, de 10 de dezembro de 2018,

considerando o cumprimento dos requisitos dispostos no art. 3º da Resolução de Diretoria Colegiada - RDC Nº 346, de 13 de março de 2020, resolve:

Art. 1º Conceder à(s) Empresa(s) constante(s) no ANEXO, a Certificação de Boas Práticas de Fabricação de Medicamentos.

Art. 2º A presente Certificação terá validade de 2 (dois) anos a partir da sua publicação.

Art. 3º Esta Resolução entra em vigor na data de sua publicação.

ALESSANDRA PAIXÃO DIAS

Este documento pode ser verificado no endereço eletrônico http://www.in.gov.br/autenticidade.html, pelo código 05152021020800127

Documento assinado digitalmente conforme MP nº 2.200-2 de 24/08/2001, que institui a Infraestrutura de Chaves Públicas Brasileira - ICP-Brasil.

ANEXO

EMPRESA: NETUNO TURISMO LTDA - ME
ENDEREÇO: RUA SETE DE SETEMBRO, Nº 143
BAIRRO: CENTRO
MUNICÍPIO: CORUMBÁ
UF: MS
CEP: 79300-030
CNPJ: 00.766.843/0001-01
PROCESSO: 25749.072151/2011-41 (EXP.: 1785135/16-1)
AUTORIZ/MS: (9.03580-7)
ÁREA: PAF
ATIVIDADE: PRESTAÇÃO DE SERVIÇOS DE E ADMINISTRAÇÃO OU REPRESENTAÇÃO DE NEGÓCIOS, EM NOME DO REPRESENTANTE LEGAL OU RESPONSÁVEL DIRETO POR EMBARCAÇÃO, TOMANDO AS PROVIDÊNCIAS NECESSÁRIAS AO SEU DESPACHO EM PORTOS ORGANIZADOS E TERMINAIS AQUAVIÁRIOS INSTALADOS NO TERRITÓRIO NACIONAL; PUBLICADA NA RESOLUÇÃO RE Nº 2.048 , DE 29 DE JULHO DE 2016, DOU Nº 146, DE 01/08/2016, SEÇÃO 1, PÁGINA 39, SUPLEMENTO PÁG. 45.

RESOLUÇÃO RE Nº 5.129, DE 10 DE DEZEMBRO DE 2020

O Gerente-Geral de Portos, Aeroportos, Fronteiras e Recintos Alfandegados, no uso das atribuições que lhe confere o art. 189, aliado ao art. 54, I, § 1º do Regimento Interno aprovado pela Resolução de Diretoria Colegiada -RDC nº 255, de 10 de dezembro de 2018 e, ainda amparado pela Resolução de Diretoria Colegiada -RDC nº 345, de 16 de dezembro de 2002, resolve:

Art. 1º Indeferir o pedido de Alteração na Razão Social de Autorização de Funcionamento de Empresas Prestadoras de Serviços de Interesse da Saúde Pública em conformidade com o disposto no anexo.

Art. 2º Esta Resolução entra em vigor na data de sua publicação.

NORBERTO POLLA DE CAMPOS

ANEXO

EMPRESA: HBS AGENCIA DE VIAGENS E TURISMO LTDA
ENDEREÇO: Rua Frei Mariano, 819
BAIRRO: Centro
MUNICÍPIO: CORUMBÁ
UF: MS
CEP: 79.3000-04
CNPJ: 00.766.843/0001-01
PROCESSO Nº: 25749.072151/2011-41 (EXP: 2292115/20-0)
AUTORIZ/MS: 9035807
ÁREA: PAF
MOTIVO DO INDEFERIMENTO:
A empresa não possui Autorização de Funcionamento válida.

PORTARIA PT Nº 729, DE 11 DE DEZEMBRO DE 2020

Dispõe sobre a criação e a definição das atribuições do Núcleo de Atuação em Vigilância Sanitária de Portos, Aeroportos, Fronteiras e Recintos Alfandegados de Porto Seguro/BA

O GERENTE-GERAL DE PORTOS, AEROPORTOS, FRONTEIRAS E RECINTOS ALFANDEGADOS, no uso das competências que lhe conferem os incisos I, II, IV e V do art. 189 do Regimento Interno da Agência Nacional de Vigilância Sanitária - ANVISA, aprovado nos termos da Resolução de Diretoria Colegiada - RDC nº 255, de 10 de dezembro de 2018, resolve:

Art. 1º Fica constituído o Núcleo de Atuação em Vigilância Sanitária de Portos, Aeroportos, Fronteiras e Recintos Alfandegados de Porto Seguro/BA.

Art. 2º O Núcleo de Atuação de Porto Seguro/BA tem por objetivo otimizar e organizar a execução das ações sob responsabilidade da Coordenação Estadual de Vigilância Sanitária de Portos, Aeroportos, Fronteiras e Recintos Alfandegados da Bahia na localidade de Porto Seguro/BA.

Art. 3º O Núcleo de Atuação de Porto Seguro/BA executará as ações de responsabilidade da ANVISA naquela localidade mediante:

I - execução de serviços por meio eletrônico, por atuação de servidor integrante de equipe de trabalho remoto, conforme regulamentação em vigor no âmbito da ANVISA; e

II - execução de serviços presenciais, por atuação de servidor integrante de equipe de trabalho remoto, mediante demanda do setor regulado ou de outros órgãos e entidades públicas e privadas ou em virtude de planejamento de ações definido pela Coordenação Estadual de Vigilância Sanitária de Portos, Aeroportos, Fronteiras e Recintos Alfandegados da Bahia.

Art. 4º O Núcleo de Atuação de Porto Seguro/BA contará com estrutura física e materiais indispensáveis à realização de suas atividades no âmbito do Aeroporto Internacional de Porto Seguro, para utilização pelos servidores da ANVISA na execução de serviços presenciais por atuação de servidor integrante de equipe de trabalho remoto para atividades que lhes forem atribuídas.

Art. 5º Esta Portaria entra em vigor a partir de 4 de janeiro de 2021.

NORBERTO POLLA DE CAMPOS

QUARTA DIRETORIA

GERÊNCIA-GERAL DE INSPEÇÃO E FISCALIZAÇÃO SANITÁRIA

RESOLUÇÃO RE Nº 5.108, DE 9 DE DEZEMBRO DE 2020

O Gerente-Geral de Inspeção e Fiscalização Sanitária, no uso das atribuições que lhe confere o art. 171, aliado ao art. 54, I, § 1º do Regimento Interno aprovado pela Resolução de Diretoria Colegiada - RDC nº 255, de 10 de dezembro de 2018, considerando o cumprimento dos requisitos de Boas Práticas de Distribuição e/ou Armazenagem preconizados em legislação vigente, para a área de Medicamentos, resolve:

Art. 1º Conceder à(s) empresa(s) constante(s) no ANEXO, a Certificação de Boas Práticas de Distribuição e/ou Armazenagem de Medicamentos.

Art. 2º A presente Certificação terá validade de 2 (dois) anos a partir da sua publicação.

Art. 3º Esta Resolução entra em vigor na data de sua publicação.

RONALDO LUCIO PONCIANO GOMES

ANEXO

EMPRESA: PROMED DISTRIBUIDORA DE MEDICAMENTOS LTDA - EPP - CNPJ: 12.195.262/0001-38 - AUTORIZ/MS: 1175619 - AE: 1179578
ENDEREÇO: AV GETULIO VARGAS, 629 AREA B
MUNICÍPIO: SANTO ANTÔNIO DE PÁDUA - UF: RJ - EXPEDIENTE: 0165195/20-7
CERTIFICADO DE BOAS PRÁTICAS DE DISTRIBUIÇÃO E/OU ARMAZENAGEM: Medicamentos

EMPRESA: E C ALVES COMERCIO DE MEDICAMENTOS E REPRESENTACAO EIRELI - CNPJ: 34.389.291/0001-73 - AUTORIZ/MS: 1197106
ENDEREÇO: RUA MARCIO FIGUEIREDO, 13, CJ NOVA FRIBURGO
MUNICÍPIO: MANAUS - UF: AM - EXPEDIENTE: 3739857/20-0
CERTIFICADO DE BOAS PRÁTICAS DE DISTRIBUIÇÃO E/OU ARMAZENAGEM: Medicamentos

EMPRESA: MEDPRIME MEDICAMENTOS EIRELI - CNPJ: 31.652.268/0001-12 - AUTORIZ/MS: 1242058 - AE: 1242473
ENDEREÇO: R NELMA JESUS DA SILVA, 270
MUNICÍPIO: IPIGUÁ - UF: SP - EXPEDIENTE: 3670015/20-5
CERTIFICADO DE BOAS PRÁTICAS DE DISTRIBUIÇÃO E/OU ARMAZENAGEM: Medicamentos

EMPRESA: FAST RIO COMÉRCIO E DISTRIBUIÇÃO LTDA - EPP - CNPJ: 21.766.049/0001-30 - AUTORIZ/MS: 1146737 - AE: 1146741
ENDEREÇO: ETR DO ENGENHO DAGUA, 1330 BOX 202
MUNICÍPIO: RIO DE JANEIRO - UF: RJ - EXPEDIENTE: 0104187/17-8
CERTIFICADO DE BOAS PRÁTICAS DE DISTRIBUIÇÃO E/OU ARMAZENAGEM: Medicamentos

RESOLUÇÃO RE Nº 5.109, DE 9 DE DEZEMBRO DE 2020

O Gerente-Geral de Inspeção e Fiscalização Sanitária, no uso das atribuições que lhe confere o art. 171, aliado ao art. 54, I, § 1º do Regimento Interno aprovado pela Resolução de Diretoria Colegiada - RDC nº 255, de 10 de dezembro de 2018, considerando o cumprimento dos requisitos dispostos no art. 43, da Resolução de Diretoria Colegiada - RDC nº 39, de 14 de agosto de 2013, resolve:

Art. 1º Conceder à(s) empresa(s) constante(s) no ANEXO, a Certificação de Boas Práticas de Fabricação por meio de sua renovação automática.

Art. 2º A presente Certificação tem validade de 2 (dois) anos a partir da sua publicação.

Art. 3º Esta Resolução entra em vigor na data de sua publicação.

RONALDO LUCIO PONCIANO GOMES

ANEXO

EMPRESA FABRICANTE: LANZHOU BIOTECHNIQUE DEVELOPMENT CO. LTD.,
ENDEREÇO: 888 YANCHANG ROAD, LANZHOU, GANSU. - PAÍS: CHINA, REPÚBLICA POPULAR - CÓDIGO ÚNICO: A.0363
EMPRESA SOLICITANTE: CRISTÁLIA PRODUTOS QUÍMICOS FARMACÊUTICOS LTDA. - CNPJ: 44.734.671/0001-51
AUTORIZ/MS: 1002981 - EXPEDIENTE(s): 1981753/20-6
CERTIFICADO DE BOAS PRÁTICAS DE FABRICAÇÃO DE MEDICAMENTOS: Produtos estéreis: Pós Liofilizados

RESOLUÇÃO RE Nº 5.110, DE 9 DE DEZEMBRO DE 2020

O Gerente-Geral de Inspeção e Fiscalização Sanitária, no uso das atribuições que lhe confere o art. 171, aliado ao art. 54, I, § 1º do Regimento Interno aprovado pela Resolução de Diretoria Colegiada - RDC nº 255, de 10 de dezembro de 2018, considerando o cumprimento dos requisitos de Boas Práticas de Fabricação preconizados em legislação vigente, para a área de Medicamentos, resolve:

Art. 1º Conceder à(s) Empresa(s) constante(s) no ANEXO, a Certificação de Boas Práticas de Fabricação de Medicamentos.

Art. 2º A presente Certificação terá validade de 2 (dois) anos a partir da sua publicação.

Art. 3º Esta Resolução entra em vigor na data de sua publicação.

RONALDO LUCIO PONCIANO GOMES

ANEXO

EMPRESA: GEOLAB INDÚSTRIA FARMACÊUTICA S/A - CNPJ: 03.485.572/0001-04 - AUTORIZ/MS: 1054232
ENDEREÇO: VP 18, QUADRA 08-B, LOTES 01 A 08
MUNICÍPIO: ANÁPOLIS - UF: GO - EXPEDIENTE: 1509180/20-6
CERTIFICADO DE BOAS PRÁTICAS DE FABRICAÇÃO DE MEDICAMENTOS: Sólidos não estéreis: Cápsulas; Comprimidos; Comprimidos Revestidos; Granulados; Pós; Pós Efervescentes

EMPRESA: GEOLAB INDÚSTRIA FARMACÊUTICA S/A - CNPJ: 03.485.572/0001-04 - AUTORIZ/MS: 1054232
ENDEREÇO: VP 18, QUADRA 08-B, LOTES 01 A 08
MUNICÍPIO: ANÁPOLIS - UF: GO - EXPEDIENTE: 1509283/20-0
CERTIFICADO DE BOAS PRÁTICAS DE FABRICAÇÃO DE MEDICAMENTOS: Semissólidos não estéreis: Cremes; Géis; Pomadas

EMPRESA FABRICANTE: BAYER DE MÉXICO, S.A. DE C.V.
ENDEREÇO: CID DE AGUA S/N C.P. 94450, IXTACZOQUITLÁN, ORIZABA, VERACRUZ - PAÍS: MÉXICO - CÓDIGO ÚNICO: A.0085
EMPRESA SOLICITANTE: BAYER S.A. - CNPJ: 18.459.628/0001-15
AUTORIZ/MS: 1070568 - EXPEDIENTE(s): 1907595/20-1
CERTIFICADO DE BOAS PRÁTICAS DE FABRICAÇÃO DE MEDICAMENTOS: Produtos estéreis (Hormônios): Soluções Parenterais de Pequeno Volume com Preparação Asséptica

EMPRESA FABRICANTE: SUN PHARMACEUTICAL INDUSTRIES LTD.
ENDEREÇO: SURVEY NO. 259/15, VILLAGE DADRA, U.T. OF DADRA &NAGAR HAVELI, 396 191 - PAÍS: ÍNDIA - CÓDIGO ÚNICO: A.0997
EMPRESA SOLICITANTE: SUN FARMACÊUTICA DO BRASIL LTDA - CNPJ: 05.035.244/0001-23
AUTORIZ/MS: 1046820 - EXPEDIENTE(s): 1949511/20-1
CERTIFICADO DE BOAS PRÁTICAS DE FABRICAÇÃO DE MEDICAMENTOS: Sólidos não estéreis: Cápsulas; Comprimidos Revestidos

EMPRESA FABRICANTE: VETTER PHARMA-FERTIGUNG GMBH &CO. KG
ENDEREÇO: EISENBAHNSTRASSE 2 - 4, 88085 LANGENARGEN - PAÍS: ALEMANHA - CÓDIGO ÚNICO: A.0526
EMPRESA SOLICITANTE: SANOFI MEDLEY FARMACÊUTICA LTDA. - CNPJ: 10.588.595/0010-92
AUTORIZ/MS: 1083267 - EXPEDIENTE(s): 0977563/20-1
CERTIFICADO DE BOAS PRÁTICAS DE FABRICAÇÃO DE MEDICAMENTOS: Produtos estéreis: Soluções Parenterais de Pequeno Volume com Esterilização Terminal
Produtos estéreis (Embalagem primária; Granel): Pós Liofilizados
Produtos estéreis (Embalagem primária): Soluções Parenterais de Pequeno Volume com Preparação Asséptica

EMPRESA FABRICANTE: WASSERBURGER ARZNEIMITTELWERK GMBH
ENDEREÇO: HERDERSTRASSE 1, 2 UND MOLKEREI-BAUER-STRASSE 18, 83512, WASSERBURG - PAÍS: ALEMANHA - CÓDIGO ÚNICO: A.0728
EMPRESA SOLICITANTE: NOVARTIS BIOCIENCIAS S.A - CNPJ: 56.994.502/0001-30
AUTORIZ/MS: 1000685 - EXPEDIENTE(s): 1861754/20-5
CERTIFICADO DE BOAS PRÁTICAS DE FABRICAÇÃO DE MEDICAMENTOS: Produtos estéreis (Granel): Pós Liofilizados

EMPRESA FABRICANTE: AUROBINDO PHARMA LIMITED, UNIT - IV
ENDEREÇO: PLOT NO'S: 4, 34 TO 48, EPIP, TSIIC, IDA, PASHAMYLARAM, PATANCHERU MANDAL, SANGA REDDY DISTRICT, TELANGANA - PAÍS: ÍNDIA - CÓDIGO ÚNICO: A.1158
EMPRESA SOLICITANTE: AUROBINDO PHARMA INDÚSTRIA FARMACÊUTICA LIMITADA - CNPJ: 04.301.884/0001-75
AUTORIZ/MS: 1051679 - EXPEDIENTE(s): 1921494/20-4
CERTIFICADO DE BOAS PRÁTICAS DE FABRICAÇÃO DE MEDICAMENTOS: Produtos estéreis: Soluções Parenterais de Pequeno Volume com Preparação Asséptica

EMPRESA FABRICANTE: CATALENT FRANCE BEINHEIM S A.

ENDEREÇO: AVENIDA ALEXANDRINO DE ALENCAR, Nº 906-A
MUNICÍPIO: NATAL - UF: RN - EXPEDIENTE: 0930933/13-1
ASSUNTO: 770 - MEDICAMENTOS - (Certificação de Boas Práticas) de DISTRIBUIÇÃO E/ OU ARMAGENAGEM do produto
MOTIVO DE INDEFERIMENTO: Em atendimento ao § 2º do Art. 7º da RDC nº 39/2013.

.....

RESOLUÇÃO-RE Nº 2.471, DE 15 DE JULHO DE 2020

O Gerente-Geral de Inspeção e Fiscalização Sanitária, no uso das atribuições que lhe confere o art. 171, aliado ao art. 54, I, § 1º do Regimento Interno aprovado pela Resolução de Diretoria Colegiada - RDC nº 255, de 10 de dezembro de 2018,

considerando o descumprimento dos requisitos de Boas Práticas de Fabricação de Medicamentos, ou o descumprimento dos procedimentos de petições submetidas à análise, preconizados em legislação vigente, resolve:

Art. 1º Indeferir o(s) Pedido(s) de Certificação de Boas Práticas de Fabricação de Medicamentos da(s) empresa(s) constante(s) no ANEXO.

Art. 2º Esta Resolução entra em vigor na data de sua publicação.

RONALDO LUCIO PONCIANO GOMES

ANEXO

EMPRESA FABRICANTE: VETTER PHARMA-FERTIGUNG GMBH & CO. KG
ENDEREÇO: EISENBAHNSTRASSE 2 - 4, 88085 LANGENARGEN - PAÍS: ALEMANHA - CÓDIGO ÚNICO: A.0626
EMPRESA SOLICITANTE: SPECIALTY PHARMA GOIAS LTDA - CNPJ: 31.731.807/0001-28
AUTORIZ/MS: 1193611 - EXPEDIENTE(s): 1480469/20-3
ASSUNTO: 7326 - MEDICAMENTOS - (Certificação de BPF) de INDÚSTRIA INTERNACIONAL de PRODUTOS ESTÉREIS exceto MERCOSUL
MOTIVO DE INDEFERIMENTO: Em desacordo com o art. 3º da RDC nº 25/2011: ausência de revisão periódica do produto Lumasiran, tampouco apresentou justificativa para sua ausência.

.....

EMPRESA FABRICANTE: MEDREICH LIMITED - UNIT 7
ENDEREÇO: SY. NO. 11,12,13,14 AND 15, POOJARAMANAHALLI VILLAGE, BANGALORE DSTRICT - 562114 - PAÍS: ÍNDIA - CÓDIGO ÚNICO: A.1374
EMPRESA SOLICITANTE: ZALIKA FARMACEUTICA LTDA - CNPJ: 29.536.205/0001-78
AUTORIZ/MS: 1185754 - EXPEDIENTE(s): 0780999/19-9
ASSUNTO: 769 - MEDICAMENTOS - (Certificação de BPF) de INDÚSTRIA INTERNACIONAL de SÓLIDOS NÃO ESTÉREIS, exceto MERCOSUL
MOTIVO DE INDEFERIMENTO: Em atendimento ao art. 6º da RDC nº 39/2013, não cumpriu as Boas Práticas de Fabricação de Medicamentos em relação aos seguintes dispositivos normativos: art.172, art. 147, art. 169, art. 189, art. 52, art. 12, art. 53, art. 15, art. 127, art. 126, art. 42 e art. 303, todos da Resolução da Diretoria Colegiada - RDC nº 301, de 21 de agosto de 2019.

.....

EMPRESA: CARMEL INDÚSTRIA E COMÉRCIO DE PRODUTOS DE HIGIENE E LIMPEZA LTDA. - CNPJ: 18.741.907/0001-77 - AUTORIZ/MS: 1184225
ENDEREÇO: Rodovia Dom Gabriel Paulino Bueno Couto (SP-300), 73 - Km 87
MUNICÍPIO: CABREÚVA - UF: SP - EXPEDIENTE: 0574611/19-6
ASSUNTO: 7328 - MEDICAMENTOS - (Certificação de BPF) de INDÚSTRIA NACIONAL de SEMISSÓLIDOS NÃO ESTÉREIS.
MOTIVO DE INDEFERIMENTO: A empresa não possui Condições Técnico-Operacionais (CTO) para a fabricação de Medicamentos.

.....

RESOLUÇÃO-RE Nº 2.472, DE 15 DE JULHO DE 2020

O Gerente-Geral de Inspeção e Fiscalização Sanitária, no uso das atribuições que lhe confere o art. 171, aliado ao art. 54, I, § 1º do Regimento Interno aprovado pela Resolução de Diretoria Colegiada - RDC nº 255, de 10 de dezembro de 2018,

considerando a necessidade de atualização na Certificação de Boas Práticas de Fabricação, prevista no art. 12, caput da Resolução de Diretoria Colegiada - RDC nº 102, de 24 de agosto de 2016, resolve:

Art. 1º Alterar a empresa solicitante na certificação da empresa EXCELLA GMBH & CO. KG, publicada pela Resolução-RE nº 518, de 28 de fevereiro de 2019, no Diário Oficial da União nº 44, de 6 de março de 2019, Seção 1, pág. 81, e em suplemento da Seção 1, págs. 44 e 45, DE COLLECT IMPORTAÇÃO E COMÉRCIO LTDA, CNPJ: 53.452.157/0001-14, Autorização de Funcionamento: 1051895; PARA BIOMARIN BRASIL FARMACÊUTICA LTDA., CNPJ: 08.002.360/0001-34, Autorização de Funcionamento: 1073334, conforme expedientes nº 2233223/17-5 e 2105767/20-6.

Art. 2º Esta Resolução entra em vigor na data de sua publicação.

RONALDO LUCIO PONCIANO GOMES

RESOLUÇÃO-RE Nº 2.473, DE 15 DE JULHO DE 2020

O Gerente-Geral de Inspeção e Fiscalização Sanitária, no uso das atribuições que lhe confere o art. 171, aliado ao art. 54, I, § 1º do Regimento Interno aprovado pela Resolução de Diretoria Colegiada - RDC nº 255, de 10 de dezembro de 2018,

considerando o cumprimento dos requisitos dispostos no art. 43, da Resolução de Diretoria Colegiada - RDC nº 39, de 14 de agosto de 2013, resolve:

Art. 1º Conceder à(s) empresa(s) constante(s) no ANEXO, a Certificação de Boas Práticas de Fabricação por meio de sua renovação automática.

Art. 2º A presente Certificação tem validade de 2 (dois) anos a partir da sua publicação.

Art. 3º Esta Resolução entra em vigor na data de sua publicação.

RONALDO LUCIO PONCIANO GOMES

ANEXO

EMPRESA FABRICANTE: MSD INTERNATIONAL GMBH (PUERTO RICO BRANCH) LLC
ENDEREÇO: ROAD 183, PRIDCO INDUSTRIAL PARK, LAS PIEDRAS, PUERTO RICO 00771 - PAÍS: PORTO RICO - CÓDIGO ÚNICO: A.0566
EMPRESA SOLICITANTE: MERCK SHARP & DOHME FARMACEUTICA LTDA - CNPJ: 45.987.013/0001-34
AUTORIZ/MS: 1000290 - EXPEDIENTE(s): 3332664/19-1
CERTIFICADO DE BOAS PRÁTICAS DE FABRICAÇÃO DE MEDICAMENTOS: Sólidos não estéreis (Granel): Comprimidos; Comprimidos Revestidos

.....

EMPRESA FABRICANTE: SUN PHARMACEUTICAL INDUSTRIES LTD.
ENDEREÇO: SURVEY 214, PLOT NO. 20, G.I.A. - PHASE II, PIPARIA, SILVASSA 396 230, U.T. OF DADRA & NAGAR HAVELI - PAÍS: ÍNDIA - CÓDIGO ÚNICO: A.0602
EMPRESA SOLICITANTE: SUN FARMACÊUTICA DO BRASIL LTDA - CNPJ: 05.035.244/0001-23
AUTORIZ/MS: 1046820 - EXPEDIENTE(s): 0301170/20-7
CERTIFICADO DE BOAS PRÁTICAS DE FABRICAÇÃO DE MEDICAMENTOS: Sólidos não estéreis: Cápsulas; Comprimidos; Comprimidos Revestidos

.....

EMPRESA: MYLAN LABORATORIOS LTDA - CNPJ: 11.643.096/0001-22 - AUTORIZ/MS: 1088307
ENDEREÇO: ESTRADA DOUTOR LOURIVAL MARTINS BEDA, 1118
MUNICÍPIO: CAMPOS DOS GOYTACAZES - UF: RJ - EXPEDIENTE: 0115841/20-2
CERTIFICADO DE BOAS PRÁTICAS DE FABRICAÇÃO DE MEDICAMENTOS: Produtos estéreis (Embalagem secundária)

.....

RESOLUÇÃO-RE Nº 2.474, DE 15 DE JULHO DE 2020

O Gerente-Geral de Inspeção e Fiscalização Sanitária, no uso das atribuições que lhe confere o art. 171, aliado ao art. 54, I, § 1º do Regimento Interno aprovado pela Resolução de Diretoria Colegiada - RDC nº 255, de 10 de dezembro de 2018,

considerando o cumprimento dos requisitos de Boas Práticas de Distribuição e/ou Armazenagem preconizados em legislação vigente, para a área de Medicamentos, resolve:

Art. 1º Conceder à(s) empresa(s) constante(s) no ANEXO, a Certificação de Boas Práticas de Distribuição e/ou Armazenagem de Medicamentos.

Art. 2º A presente Certificação terá validade de 2 (dois) anos a partir de sua publicação.

Art. 3º Esta Resolução entra em vigor na data de sua publicação.

RONALDO LUCIO PONCIANO GOMES

ANEXO

EMPRESA: DISTRIBUIDORA SUED OFFSHORE LTDA - CNPJ: 10.589.940/0001-11 - AUTORIZ/MS: 1080243 - AE: 1224988
ENDEREÇO: RUA JOSÉ CIRIACO JÚNIOR, Nº 68
MUNICÍPIO: MACAÉ - UF: RJ - EXPEDIENTE: 0758686/15-8
CERTIFICADO DE BOAS PRÁTICAS DE DISTRIBUIÇÃO E/OU ARMAZENAGEM: Medicamentos

.....

EMPRESA: MC MEDICALL PRODUTOS MEDICO HOSPITALARES EIRELI ME - CNPJ: 27.330.244/0001-99 - AUTORIZ/MS: 1169401 - AE: 1170639
ENDEREÇO: Avenida RONDONIA
MUNICÍPIO: UMUARAMA - UF: PR - EXPEDIENTE: 1996054/19-8
CERTIFICADO DE BOAS PRÁTICAS DE DISTRIBUIÇÃO E/OU ARMAZENAGEM: Medicamentos

.....

EMPRESA: CHEMICALTECH IMPORTAÇÃO, EXPORTAÇÃO E COMÉRCIO DE PRODUTOS MÉDICOS, FARMACÊUTICOS E HOSPITALARES LTDA - CNPJ: 03.959.540/0001-95 - AUTORIZ/MS: 1049324 - AE: 1157941
ENDEREÇO: SIA/SUL TRECHO 3, LOTES 625/695, BLOCO A, SALAS 113 E 115
MUNICÍPIO: BRASÍLIA - UF: DF - EXPEDIENTE: 0718325/17-9
CERTIFICADO DE BOAS PRÁTICAS DE DISTRIBUIÇÃO E/OU ARMAZENAGEM: Medicamentos,

.....

EMPRESA: BIOMINAS DISTRIBUIDORA DE MEDICAMENTOS ONCOLÓGICOS E HOSPITALARES LTDA - CNPJ: 32.538.029/0001-18 - AUTORIZ/MS: 1186871
ENDEREÇO: Rua Nossa Senhora de Fátima, 2444 Letra B
MUNICÍPIO: VESPASIANO - UF: MG - EXPEDIENTE: 0597644/19-7
CERTIFICADO DE BOAS PRÁTICAS DE DISTRIBUIÇÃO E/OU ARMAZENAGEM: Medicamentos

.....

EMPRESA: HEEL DO BRASIL BIOMÉDICA LTDA - CNPJ: 05.994.539/0001-27 - AUTORIZ/MS: 1061982
ENDEREÇO: AV SANTOS DUMONT, 1100 3º ANDAR SALA ADMH01, LAB H02, LAB H03 E DEPOSITO
MUNICÍPIO: COLOMBO - UF: PR - EXPEDIENTE: 0452724/19-5
CERTIFICADO DE BOAS PRÁTICAS DE DISTRIBUIÇÃO E/OU ARMAZENAGEM: Medicamentos

.....

EMPRESA: PRODUTOS ROCHE QUÍMICOS E FARMACÊUTICOS S.A - CNPJ: 33.009.945/0002-04 - AUTORIZ/MS: 1001004 - AE: 1216107
ENDEREÇO: RODOVIA BR 153, KM 42 - Parte C
MUNICÍPIO: ANÁPOLIS - UF: GO - EXPEDIENTE: 3044008/19-1
CERTIFICADO DE BOAS PRÁTICAS DE DISTRIBUIÇÃO E/OU ARMAZENAGEM: Medicamentos

RESOLUÇÃO-RE Nº 2.475, DE 15 DE JULHO DE 2020

O Gerente-Geral de Inspeção e Fiscalização Sanitária, no uso das atribuições que lhe confere o art. 171, aliado ao art. 54, I, § 1º do Regimento Interno aprovado pela Resolução de Diretoria Colegiada - RDC nº 255, de 10 de dezembro de 2018,

considerando o cumprimento dos requisitos de Boas Práticas de Fabricação preconizados em legislação vigente, para a área de Medicamentos, resolve:

Art. 1º Conceder à(s) Empresa(s) constante(s) no ANEXO, a Certificação de Boas Práticas de Fabricação de Medicamentos.

Art. 2º A presente Certificação terá validade de 2 (dois) anos a partir da sua publicação.

Art. 3º Esta Resolução entra em vigor na data de sua publicação.

RONALDO LUCIO PONCIANO GOMES

ANEXO

EMPRESA: Air Liquide Brasil LTDA - CNPJ: 00.331.788/0030-53 - AUTORIZ/MS: 2200003
ENDEREÇO: AV JOAO PINHEIRO N 3515
MUNICÍPIO: POÇOS DE CALDAS - UF: MG - EXPEDIENTE: 0190427/20-5
CERTIFICADO DE BOAS PRÁTICAS DE FABRICAÇÃO DE MEDICAMENTOS: Gases Medicinais (Embalagem primária): Gases Medicinais

EMPRESA: HIPOLABOR FARMACEUTICA LTDA - CNPJ: 19.570.720/0001-10 - AUTORIZ/MS: 1013430
ENDEREÇO: ROD BR. 262 KM 12,3
MUNICÍPIO: SABARÁ - UF: MG - EXPEDIENTE: 3469315/19-1
CERTIFICADO DE BOAS PRÁTICAS DE FABRICAÇÃO DE MEDICAMENTOS: Semissólidos não estéreis: Cremes; Géis; Pomadas

.....

EMPRESA FABRICANTE: AVARA AIKEN PHARMACEUTICAL SERVICES, INC.
ENDEREÇO: 65 WINDHAM BOULEVARD, AIKEN, SOUTH CAROLINA (SC) 29805 - PAÍS: ESTADOS UNIDOS DA AMÉRICA - CÓDIGO ÚNICO: A.0900
EMPRESA SOLICITANTE: MAPPEL INDÚSTRIA DE EMBALAGENS S.A. - CNPJ: 01.233.103/0001-64
AUTORIZ/MS: 1034806 - EXPEDIENTE(s): 3480850/19-7
CERTIFICADO DE BOAS PRÁTICAS DE FABRICAÇÃO DE MEDICAMENTOS: Sólidos não estéreis (Granel): Pastilhas

.....

EMPRESA FABRICANTE: JUBILANT HOLLISTERSTIER LLC
ENDEREÇO: 3525 NORTH REGAL STREET, SPOKANE, WASHINGTON 99207 - PAÍS: ESTADOS UNIDOS DA AMÉRICA - CÓDIGO ÚNICO: A.0302
EMPRESA SOLICITANTE: UNITED MEDICAL LTDA - CNPJ: 68.949.239/0001-46
AUTORIZ/MS: 1025762 - EXPEDIENTE(s): 0152634/20-7
CERTIFICADO DE BOAS PRÁTICAS DE FABRICAÇÃO DE MEDICAMENTOS: Produtos estéreis (Granel): Pós Liofilizados

EMPRESA: HIPOLABOR FARMACEUTICA LTDA - CNPJ: 19.570.720/0001-10 - AUTORIZ/MS: 1013430
ENDEREÇO: ROD BR. 262 KM 12,3
MUNICÍPIO: SABARÁ - UF: MG - EXPEDIENTE: 3469317/19-4
CERTIFICADO DE BOAS PRÁTICAS DE FABRICAÇÃO DE MEDICAMENTOS: Líquidos não estéreis: Emulsões; Soluções; Suspensões; Xaropes

.....

EMPRESA: JANSSEN-CILAG FARMACÊUTICA LTDA - CNPJ: 51.780.468/0002-68 - AUTORIZ/MS:
ENDEREÇO: RODOVIA PRESIDENTE DUTRA, KM 154, S/N
MUNICÍPIO: SÃO JOSÉ DOS CAMPOS - UF: SP - EXPEDIENTE: 0488842/20-4
CERTIFICADO DE BOAS PRÁTICAS DE FABRICAÇÃO DE MEDICAMENTOS: Produtos estéreis (Embalagem secundária)

.....

Serviço Público Federal
Conselho Federal de Farmácia

CRF RS
CONSELHO REGIONAL DE FARMÁCIA DO RS

CERTIDÃO DE REGULARIDADE TÉCNICA

2022

REGISTRO NO CRF	REGIONAL	VALIDADE	REPOSITÓRIO PÚBLICO
21643	RS	08/04/2023	https://farmasis.crfrs.org.br/cr/rs/2022/21643.pdf

RAZÃO/DENOMINAÇÃO SOCIAL
Inovamed Hospitalar Ltda.

TIPO DE ESTABELECIMENTO	NATUREZA DE ATIVIDADE
Distribuidora de medicamentos e outros produtos	Outros

ENDEREÇO	CNPJ
Rua Doutor João Caruso, 2115 -	12.869.035/0001-02

BAIRRO	CIDADE
Industrial	Erechim

HORÁRIO DE FUNCIONAMENTO

SEGUNDA	TERÇA	QUARTA	QUINTA	SEXTA	SÁBADO	DOMINGO
07:42-12:00 13:30-18:00	07:42-12:00 13:30-18:00	07:42-12:00 13:30-18:00	07:42-12:00 13:30-18:00	07:42-12:00 13:30-18:00		

RESPONSÁVEL(IS) TÉCNICO(S)

TIPO	INSCRIÇÃO	NOME	FUNÇÃO
1	9603	Andre Miglioranza Da Lara	Responsável Técnico

SEGUNDA	TERÇA	QUARTA	QUINTA	SEXTA	SÁBADO	DOMINGO
07:42-12:00 13:30-18:00	07:42-12:00 13:30-18:00	07:42-12:00 13:30-18:00	07:42-12:00 13:30-18:00	07:42-12:00 13:30-18:00		

Observacao: ATIVIDADES DA EMPRESA: DISTRIBUIDORA, IMPORTADORA e EXPORTADORA DE MEDICAMENTOS, COSMÉTICOS, PRODUTOS PARA SAÚDE E PRODUTOS ODONTOLÓGICOS.

Porto Alegre - RS, 08 de abril de 2022.

Zelma Machado Padilha

Diretor(a) do CRF/RS

ESTA CERTIDÃO DEVE SER AFIXADA EM UM LUGAR BEM VISÍVEL AO PÚBLICO

Certificamos que o estabelecimento a que se refere esta Certidao de Regularidade está registrado neste Conselho Regional de Farmácia, atendendo o que dispoem os artigos 22, parágrafo único e 24, da Lei no 3.820/60. Tratando-se de Farmácia e Drogaria, certificamos que está regularizada em sua atividade durante os horários estabelecidos pelo(s) Farmacêutico(s) Responsável(is) Técnico(s), de acordo com os artigos 2o, 3o Caput, 5o, 6o Inciso I, todas da Lei 13.021/14. Por ocasião de mudanças no quadro de assistência farmacêutica, este documento deverá ser retirado pelo Responsável Técnico interessado e encaminhado para o respectivo CRF para as devidas alterações.

EMPRESA: ASTRAZENECA DO BRASIL LTDA - CNPJ: 60.318.797/0001-00 - AUTORIZ/MS: 1016181
ENDEREÇO: RODOVIA RAPOSO TAVARES, KM 26,9
MUNICÍPIO: COTIA - UF: SP - EXPEDIENTE: 3469299/19-6
CERTIFICADO DE BOAS PRÁTICAS DE FABRICAÇÃO DE MEDICAMENTOS: Sólidos não estéreis (Embalagem primária; Embalagem secundária): Comprimidos; Comprimidos Revestidos

EMPRESA: Air Liquide Brasil LTDA - CNPJ: 00.331.788/0057-73 - AUTORIZ/MS: 2200003
ENDEREÇO: ST STRC, Trecho 2, Conjunto F, Lote 1
MUNICÍPIO: BRASÍLIA - UF: DF - EXPEDIENTE: 3546488/19-9
CERTIFICADO DE BOAS PRÁTICAS DE FABRICAÇÃO DE MEDICAMENTOS: Gases Medicinais (Embalagem primária): Gases Medicinais

EMPRESA: Laboratórios Bagó do Brasil S/A - CNPJ: 04.748.181/0009-47 - AUTORIZ/MS: 1056264
ENDEREÇO: Rodovia ES 357 s/n Km 66
MUNICÍPIO: COLATINA - UF: ES - EXPEDIENTE: 0478111/19-2
CERTIFICADO DE BOAS PRÁTICAS DE FABRICAÇÃO DE MEDICAMENTOS: Produtos estéreis (Embalagem secundária)
Produtos estéreis (Penicilínicos) (Embalagem secundária)

EMPRESA: HIPOLABOR FARMACEUTICA LTDA - CNPJ: 19.570.720/0001-10 - AUTORIZ/MS: 1013430
ENDEREÇO: ROD BR. 262 KM 12,3
MUNICÍPIO: SABARÁ - UF: MG - EXPEDIENTE: 3469302/19-7
CERTIFICADO DE BOAS PRÁTICAS DE FABRICAÇÃO DE MEDICAMENTOS: Sólidos não estéreis: Cápsulas; Comprimidos; Comprimidos Revestidos

EMPRESA: CHIESI FARMACÊUTICA LTDA - CNPJ: 61.363.032/0001-46 - AUTORIZ/MS: 1000580
ENDEREÇO: R DR GIACOMO CHIESI 151 KM 39.2 EST ROMEIROS
MUNICÍPIO: SANTANA DE PARNAÍBA - UF: SP - EXPEDIENTE: 3198395/19-4
CERTIFICADO DE BOAS PRÁTICAS DE FABRICAÇÃO DE MEDICAMENTOS: Sólidos não estéreis: Cápsulas; Comprimidos; Comprimidos Efervescentes; Comprimidos Revestidos; Pós

EMPRESA: CHIESI FARMACÊUTICA LTDA - CNPJ: 61.363.032/0001-46 - AUTORIZ/MS: 1000580
ENDEREÇO: R DR GIACOMO CHIESI 151 KM 39.2 EST ROMEIROS
MUNICÍPIO: SANTANA DE PARNAÍBA - UF: SP - EXPEDIENTE: 3198393/19-1
CERTIFICADO DE BOAS PRÁTICAS DE FABRICAÇÃO DE MEDICAMENTOS: Produtos estéreis (Embalagem secundária)

EMPRESA FABRICANTE: OCTAPHARMA SAS
ENDEREÇO: 72 RUE DU MARÉCHAL FOCH, 67380 LINGOLSHEIM - PAÍS: FRANÇA - CÓDIGO ÚNICO: A.0457
EMPRESA SOLICITANTE: OCTAPHARMA BRASIL LTDA - CNPJ: 02.552.927/0001-60
AUTORIZ/MS: 1039712 - EXPEDIENTE(s): 3482886/19-9
CERTIFICADO DE BOAS PRÁTICAS DE FABRICAÇÃO DE MEDICAMENTOS: Produtos estéreis (Granel): Pós Liofilizados; Soluções Parenterais de Grande Volume com Preparação Asséptica; Suspensões Parenterais de Pequeno Volume com Preparação Asséptica

EMPRESA FABRICANTE: SANOFI WINTHROP INDUSTRIE
ENDEREÇO: 180 RUE JEAN JAURÈS 94702 - MAISONS ALFORT - PAÍS: FRANÇA - CÓDIGO ÚNICO: A.0554
EMPRESA SOLICITANTE: SANOFI MEDLEY FARMACÊUTICA LTDA. - CNPJ: 10.588.595/0010-92
AUTORIZ/MS: 1083267 - EXPEDIENTE(s): 3044010/19-5
CERTIFICADO DE BOAS PRÁTICAS DE FABRICAÇÃO DE MEDICAMENTOS: Produtos estéreis: Soluções Parenterais de Pequeno Volume com Preparação Asséptica

EMPRESA FABRICANTE: EGIS PHARMACEUTICALS PLC - SITE 2
ENDEREÇO: BÖKÉNYFÖLDI ÚT 118-120, BUDAPEST, 1165 - PAÍS: HUNGRIA - CÓDIGO ÚNICO: A.0976
EMPRESA SOLICITANTE: LABORATÓRIOS SERVIER DO BRASIL LTDA - CNPJ: 42.374.207/0001-76
AUTORIZ/MS: 1012787 - EXPEDIENTE(s): 0301133/20-4
CERTIFICADO DE BOAS PRÁTICAS DE FABRICAÇÃO DE MEDICAMENTOS: Sólidos não estéreis: Cápsulas

EMPRESA FABRICANTE: BALKANPHARMA-DUPNITSA AD
ENDEREÇO: 3 SAMOKOVSKO SHOSSE STREET, DUPNITSA, 2600 - PAÍS: BULGÁRIA - CÓDIGO ÚNICO: A.1017
EMPRESA SOLICITANTE: BIOLAB FARMA GENÉRICOS LTDA - CNPJ: 33.150.764/0001-12
AUTORIZ/MS: 1004929 - EXPEDIENTE(s): 0215088/20-4
CERTIFICADO DE BOAS PRÁTICAS DE FABRICAÇÃO DE MEDICAMENTOS: Sólidos não estéreis (Embalagem primária; Embalagem secundária): Cápsulas; Comprimidos

EMPRESA FABRICANTE: PIERRE FABRE MEDICAMENT PRODUCTION
ENDEREÇO: SITE AQUITAINE PHARM INTERNATIONAL 2, 50 CHEMIN DE MAZEROLLES, IDRON, 64320 - PAÍS: FRANÇA - CÓDIGO ÚNICO: A.0906
EMPRESA SOLICITANTE: MERCK S/A - CNPJ: 33.069.212/0001-84
AUTORIZ/MS: 1000898 - EXPEDIENTE(s): 1232711/20-9
CERTIFICADO DE BOAS PRÁTICAS DE FABRICAÇÃO DE MEDICAMENTOS: Produtos estéreis (Granel): Pós Liofilizados

EMPRESA: Laboratórios Bagó do Brasil S/A - CNPJ: 04.748.181/0009-47 - AUTORIZ/MS: 1056264
ENDEREÇO: Rodovia ES 357 s/n Km 66
MUNICÍPIO: COLATINA - UF: ES - EXPEDIENTE: 0478114/19-7
CERTIFICADO DE BOAS PRÁTICAS DE FABRICAÇÃO DE MEDICAMENTOS: Líquidos não estéreis (Cefalosporínicos) (Embalagem secundária)

EMPRESA: JANSSEN-CILAG FARMACÊUTICA LTDA - CNPJ: 51.780.468/0002-68 - AUTORIZ/MS:
ENDEREÇO: RODOVIA PRESIDENTE DUTRA, KM 154, S/N
MUNICÍPIO: SÃO JOSÉ DOS CAMPOS - UF: SP - EXPEDIENTE: 0488837/20-1
CERTIFICADO DE BOAS PRÁTICAS DE FABRICAÇÃO DE MEDICAMENTOS: Líquidos não estéreis: Soluções; Suspensões; Xaropes

EMPRESA: ALTHAIA S.A. INDÚSTRIA FARMACÊUTICA. - CNPJ: 48.344.725/0001-23 - AUTORIZ/MS: 1035175
ENDEREÇO: AV ENGENHEIRO HEITOR ANTONIO EIRAS GARCIA, 2756
MUNICÍPIO: SÃO PAULO - UF: SP - EXPEDIENTE: 3445029/19-9
CERTIFICADO DE BOAS PRÁTICAS DE FABRICAÇÃO DE MEDICAMENTOS: Sólidos não estéreis: Cápsulas; Comprimidos; Comprimidos Revestidos; Granulados; Pastilhas; Pós

EMPRESA: CHIESI FARMACÊUTICA LTDA - CNPJ: 61.363.032/0001-46 - AUTORIZ/MS: 1000580
ENDEREÇO: R DR GIACOMO CHIESI 151 KM 39.2 EST ROMEIROS
MUNICÍPIO: SANTANA DE PARNAÍBA - UF: SP - EXPEDIENTE: 3198392/19-5
CERTIFICADO DE BOAS PRÁTICAS DE FABRICAÇÃO DE MEDICAMENTOS: Líquidos não estéreis: Soluções; Soluções Aerossóis; Suspensões; Suspensões Aerossóis

EMPRESA FABRICANTE: PATHEON INC.
ENDEREÇO: 2100 SYNTEX COURT, MISSISSAUGA, ONTÁRIO L5N 7K9 - PAÍS: CANADÁ - CÓDIGO ÚNICO: A.0476
EMPRESA SOLICITANTE: ASTELLAS FARMA BRASIL IMPORTAÇÃO E DISTRIBUIÇÃO DE MEDICAMENTOS LTDA. - CNPJ: 07.768.134/0001-04
AUTORIZ/MS: 1077171 - EXPEDIENTE(s): 1947877/20-8
CERTIFICADO DE BOAS PRÁTICAS DE FABRICAÇÃO DE MEDICAMENTOS: Sólidos não estéreis (Granel): Comprimidos Revestidos

EMPRESA FABRICANTE: EISAI CO., LTD., KAWASHIMA PLANT
ENDEREÇO: 1, KAWASHIMATAKEHAYA-MACHI, KAKAMIGAHARA-SHI, GIFU-KEN, JAPAN - PAÍS: JAPÃO - CÓDIGO ÚNICO: A.1128
EMPRESA SOLICITANTE: EISAI LABORATÓRIOS LTDA - CNPJ: 08.416.362/0001-70
AUTORIZ/MS: 1073104 - EXPEDIENTE(s): 1205033/18-4
CERTIFICADO DE BOAS PRÁTICAS DE FABRICAÇÃO DE MEDICAMENTOS: Sólidos não estéreis (Granel): Comprimidos Revestidos

EMPRESA FABRICANTE: BIPSO GMBH
ENDEREÇO: ROBERT-GERWIG-STR. 4, 78224 SINGEN - PAÍS: ALEMANHA - CÓDIGO ÚNICO: A.0921
EMPRESA SOLICITANTE: Bracco Imaging do Brasil Importação e Distribuição de Medicamentos Ltda - CNPJ: 10.742.412/0004-01
AUTORIZ/MS: 1080379 - EXPEDIENTE(s): 0339062/20-7
CERTIFICADO DE BOAS PRÁTICAS DE FABRICAÇÃO DE MEDICAMENTOS: Produtos estéreis: Soluções Parenterais de Pequeno Volume com Esterilização Terminal

EMPRESA: Laboratórios Bagó do Brasil S/A - CNPJ: 04.748.181/0009-47 - AUTORIZ/MS: 1056264
ENDEREÇO: Rodovia ES 357 s/n Km 66
MUNICÍPIO: COLATINA - UF: ES - EXPEDIENTE: 0478096/19-5
CERTIFICADO DE BOAS PRÁTICAS DE FABRICAÇÃO DE MEDICAMENTOS: Sólidos não estéreis: Cápsulas
Sólidos não estéreis (Penicilínicos) (Embalagem secundária)
Sólidos não estéreis (Embalagem secundária)
Sólidos não estéreis (Cefalosporínicos) (Embalagem secundária)

EMPRESA: HIPOLABOR FARMACEUTICA LTDA - CNPJ: 19.570.720/0001-10 - AUTORIZ/MS: 1013430
ENDEREÇO: ROD BR. 262 KM 12,3
MUNICÍPIO: SABARÁ - UF: MG - EXPEDIENTE: 3469311/19-6
CERTIFICADO DE BOAS PRÁTICAS DE FABRICAÇÃO DE MEDICAMENTOS: Produtos estéreis: Soluções Parenterais de Grande Volume com Esterilização Terminal; Soluções Parenterais de Pequeno Volume com Esterilização Terminal

Página 113/187

EMPRESA: GREENPHARMA QUÍMICA E FARMACÊUTICA LTDA - CNPJ: 33.408.105/0001-33 - AUTORIZ/MS: 1020190
ENDEREÇO: VPR3 QUADRA 2A, MÓDULOS 32/35
MUNICÍPIO: ANÁPOLIS - UF: GO - EXPEDIENTE: 3411943/19-0
CERTIFICADO DE BOAS PRÁTICAS DE FABRICAÇÃO DE MEDICAMENTOS: Líquidos não estéreis: Soluções; Suspensões
Semissólidos não estéreis: Cremes; Pastas; Pomadas
Sólidos não estéreis: Cápsulas; Comprimidos; Comprimidos Revestidos
Sólidos não estéreis (Cefalosporínicos): Pós
Produtos estéreis: Soluções Parenterais de Pequeno Volume com Esterilização Terminal

EMPRESA FABRICANTE: GLAXOSMITHKLINE BIOLOGICALS S.A.
ENDEREÇO: RUE DE L'INSTITUT, 89, 1330, RIXENSART - PAÍS: BÉLGICA - CÓDIGO ÚNICO: A.0271
EMPRESA SOLICITANTE: FUNDAÇÃO OSWALDO CRUZ - CNPJ: 33.781.055/0001-35
AUTORIZ/MS: 1010533 - EXPEDIENTE(s): 3544147/19-0
Produtos estéreis (Embalagem primária): Suspensões com Preparação Asséptica
Produtos estéreis (Granel): Pós Liofilizados

EMPRESA FABRICANTE: HAUPT PHARMA WULFING GMBH
ENDEREÇO: BETHELNER LANDSTRASSE 18, 31028 GRONAU, LEINE. - PAÍS: ALEMANHA - CÓDIGO ÚNICO: A.0298
EMPRESA SOLICITANTE: BAYER S.A. - CNPJ: 18.459.628/0001-15
AUTORIZ/MS: 1070568 - EXPEDIENTE(s): 0238776/20-4
CERTIFICADO DE BOAS PRÁTICAS DE FABRICAÇÃO DE MEDICAMENTOS: Sólidos não estéreis (Granel): Comprimidos

EMPRESA FABRICANTE: CATALENT GERMANY EBERBACH GMBH
ENDEREÇO: GAMMELSBACHER STRASSE 2, 69412 EBERBACH - PAÍS: ALEMANHA - CÓDIGO ÚNICO: A.0518
EMPRESA SOLICITANTE: LABORATÓRIOS PIERRE FABRE DO BRASIL LTDA - CNPJ: 33.051.491/0001-59
AUTORIZ/MS: 1001629 - EXPEDIENTE(s): 0078337/20-8
CERTIFICADO DE BOAS PRÁTICAS DE FABRICAÇÃO DE MEDICAMENTOS: Sólidos não estéreis (Citotóxicos) (Granel): Cápsulas Moles

EMPRESA FABRICANTE: PATHEON INC.
ENDEREÇO: 111 CONSUMERS DRIVE, WHITBY, ONTARIO L1N - 5Z5 - PAÍS: CANADÁ - CÓDIGO ÚNICO: A.0475
EMPRESA SOLICITANTE: AMGEN BIOTECNOLOGIA DO BRASIL LTDA. - CNPJ: 18.774.815/0001-93
AUTORIZ/MS: 1102440 - EXPEDIENTE(s): 1554295/20-3
CERTIFICADO DE BOAS PRÁTICAS DE FABRICAÇÃO DE MEDICAMENTOS: Sólidos não estéreis: Comprimidos Revestidos

EMPRESA FABRICANTE: IMMACULE LIFESCIENCES PVT. LTD.
ENDEREÇO: VILL. THANTHEWAL, ROPAR ROAD, NALAGARH, DISTT SOLAN H.P., INDIA - PAÍS: ÍNDIA - CÓDIGO ÚNICO: A.1226
EMPRESA SOLICITANTE: DR. REDDYS FARMACÊUTICA DO BRASIL LTDA - CNPJ: 03.978.166/0001-75
AUTORIZ/MS: 1051431 - EXPEDIENTE(s): 3448291/19-6
CERTIFICADO DE BOAS PRÁTICAS DE FABRICAÇÃO DE MEDICAMENTOS: Produtos estéreis: Pós Liofilizados; Soluções Parenterais de Pequeno Volume com Esterilização Terminal; Soluções Parenterais de Pequeno Volume com Preparação Asséptica

EMPRESA FABRICANTE: PATHEON INC.
ENDEREÇO: 2100 SYNTEX COURT, MISSISSAUGA, ONTÁRIO L5N 7K9 - PAÍS: CANADÁ - CÓDIGO ÚNICO: A.0476
EMPRESA SOLICITANTE: JANSSEN-CILAG FARMACÊUTICA LTDA - CNPJ: 51.780.468/0001-87
AUTORIZ/MS: 1012361 - EXPEDIENTE(s): 2190549/19-1
CERTIFICADO DE BOAS PRÁTICAS DE FABRICAÇÃO DE MEDICAMENTOS: Sólidos não estéreis (Embalagem primária; Granel): Comprimidos; Comprimidos Revestidos

EMPRESA FABRICANTE: NOVARTIS PHARMA STEIN AG
ENDEREÇO: SCHAFFHAUSERSTRASSE, CH-4332 STEIN - PAÍS: SUÍÇA - CÓDIGO ÚNICO: A.0433
EMPRESA SOLICITANTE: SANDOZ DO BRASIL INDÚSTRIA FARMACÊUTICA LTDA - CNPJ: 61.286.647/0001-16
AUTORIZ/MS: 1000472 - EXPEDIENTE(s): 1480507/20-2
CERTIFICADO DE BOAS PRÁTICAS DE FABRICAÇÃO DE MEDICAMENTOS: Sólidos não estéreis (Granel): Comprimidos Revestidos

Fabricante Gyrus Medical Limited
Endereço: Fortran Road, St. Mellons, CF3 0LT, Cardiff - Reino Unido.
Solicitante: Johnson & Johnson do Brasil Indústria e Comércio de Produtos para Saúde Ltda
CNPJ: 54.516.661/0001-01
Autorização de Funcionamento: 8.01.459-0 Expediente: 0964301/20-2
Certificado de Boas Práticas de Fabricação de Produtos para Saúde:
Equipamentos de uso médico da classe III.

Fabricante: H.S. Hospital Service S.P.A.
Endereço: Via Angela Vacchi 32/34 - Aprilia (LT) - 04011 - Itália.
Solicitante: VR Medical Importadora e Distribuidora de Produtos Médicos Ltda. CNPJ: 04.718.143/0001-54.
Autorização de Funcionamento: 8.01.025-1 Expediente: 1294857/20-7
Certificado de Boas Práticas de Fabricação de Produtos para Saúde:
Equipamentos de uso médico da classe III.

Fabricante: J World Co., Ltd.
Endereço: 101, 79, Uiryodanji-gil, Okcheon-eup, Okcheon-gun - Chungcheongbuk-do, 29055, Republic of Korea
Solicitante: TKL Importação e Exportação de Produtos Médicos e Hospitalares Ltda. CNPJ: 07.415.627/0001-52
Autorização de Funcionamento: 8.02.880-9 Expediente: 2652488/20-1
Certificado de Boas Práticas de Fabricação de Produtos para Saúde:
Materiais de uso médico da classe IV.

Fabricante: Martech Medical Products.
Endereço: Calle Mercurio N46 - Parque Industrial Mexicali 1 - Mexicali - Baja California, México
Solicitante: Laboratórios B. Braun S/A. CNPJ: 31.673.254/0001-02
Autorização de Funcionamento: 8.01.369-9 Expediente: 2294412/19-5
Certificado de Boas Práticas de Fabricação de Produtos para Saúde:
Materiais de Uso Médico da Classe III e IV.

Fabricante: Medartis AG
Endereço: Hochbergerstrasse, 60 E, Basel, 4057, Suíça
Solicitante: Medartis Importação e Exportação Ltda. CNPJ: 07.021.336/0001-80
Autorização de Funcionamento: 8.02.718-1 Expediente: 3258160/19-8
Certificado de Boas Práticas de Fabricação de Produtos para Saúde:
Materiais de uso médico das classes III e IV.

Fabricante: NPA de México S. de R.L. de C.V.
Endereço: Blvd. Héctor Terán Terán n. 20662-C, Col. Murua Oriente, Tijuana, Baja California, 22465, México
Solicitante: Johnson & Johnson do Brasil Indústria e Comércio de Produtos para Saúde Ltda
CNPJ: 54.516.661/0001-01
Autorização de Funcionamento: 8.01459-0 Expediente: 2023325/20-0
Certificado de Boas Práticas de Fabricação de Produtos para Saúde:
Materiais e equipamentos de uso médico da classe III.

Fabricante: Pharmaplast S.A.E.
Endereço: Amria Free Zone 23512, Alexandria - 31611, Egito
Solicitante: Missner & Missner Ltda CNPJ: 03.225.411/0001-73
Autorização de Funcionamento: 8.00.033-0 Expediente: 2485716/20-0
Certificado de Boas Práticas de Fabricação de Produtos para Saúde:
Materiais de uso médico das classes III e IV.

Fabricante: PFM Medical Mepro GmbH.
Endereço: Am Sonderberg 4, Nonnweiler-Otzenhausen, 66620 Saarland, Alemanha.
Solicitante: CMS Produtos Hospitalares Ltda. CNPJ: 03.301.390/0001-28
Autorização de Funcionamento: 8.00.653-2 Expediente: 2470280/20-1
Certificado de Boas Práticas de Fabricação de Produtos para Saúde:
Materiais de uso Médico da classe IV.

Fabricante: The Female Health Company (M) SDN BHD
Endereço: Nº 1A, Jalan CJ1/4 Kawasan Perindustrian Cheras Jaya, Balakong, Selangor 43200
Solicitante: Semina Indústria e Comércio Ltda CNPJ: 55.163.042/0001-35
Autorização de Funcionamento: 8.01.286-1 Expediente: 3258201/19-6
Certificado de Boas Práticas de Fabricação de Produtos para Saúde:
Materiais de uso médico da classe III.

RESOLUÇÃO-RE Nº 3.403, DE 3 DE SETEMBRO DE 2020

O Gerente-Geral de Inspeção e Fiscalização Sanitária, no uso das atribuições que lhe confere o art. 171, aliado ao art. 54, I, § 1º do Regimento Interno aprovado pela Resolução de Diretoria Colegiada - RDC nº 255, de 10 de dezembro de 2018,

considerando o cumprimento dos requisitos de Boas Práticas de Fabricação preconizados em legislação vigente, para a área de Produtos para a Saúde, resolve:

Art. 1º Conceder às empresas constantes no anexo a Certificação de Boas Práticas de Fabricação de Produtos para Saúde.

Art. 2º A presente certificação terá validade de 2 (dois) anos a partir de sua publicação.

Art. 3º Esta Resolução entra em vigor na data de sua publicação.

RONALDO LUCIO PONCIANO GOMES

ANEXO

Fabricante: Loktal Medical Electronics Industria e Comércio Ltda - EPP CNPJ: 59.844.662/0001-90
Endereço: Avenida Trona Constanzo, 156, Caxingui, São Paulo - SP CEP: 05516-020
Autorização de Funcionamento: 1.03.626-1 Expediente: 3296102/19-1
Certificado de Boas Práticas de Fabricação de Produtos para Saúde:
Equipamentos de Uso Médico da Classe III.

Fabricante: Myralis Indústria Farmacêutica Ltda. CNPJ: 17.440.261/0001-25
Endereço: Avenida Rogelia Gallardo Alonso, 650, Distrito Industrial, Aguaí - SP CEP: 13860-000
Autorização de Funcionamento: 8.10.851-3 Expediente: 0282957/18-6
Certificado de Boas Práticas de Fabricação de Produtos para Saúde:
Materiais de Uso Médico da Classe IV.

RESOLUÇÃO-RE Nº 3.412, DE 3 DE SETEMBRO DE 2020

O Gerente-Geral de Inspeção e Fiscalização Sanitária, no uso das atribuições que lhe confere o art. 171, aliado ao art. 54, I, § 1º do Regimento Interno aprovado pela Resolução de Diretoria Colegiada - RDC nº 255, de 10 de dezembro de 2018,

considerando o cumprimento dos requisitos dispostos no art. 43, da Resolução de Diretoria Colegiada - RDC nº 39, de 14 de agosto de 2013, resolve:

Art. 1º Conceder à(s) empresa(s) constante(s) no ANEXO, a Certificação de Boas Práticas de Distribuição e/ou Armazenamento por meio de sua renovação automática.

Art. 2º A presente Certificação tem validade de 2 (dois) anos a partir da sua publicação.

Art. 3º Esta Resolução entra em vigor na data de sua publicação.

RONALDO LUCIO PONCIANO GOMES

ANEXO

EMPRESA: BEAUFOUR IPSEN FARMACÊUTICA LTDA. - CNPJ: 07.718.721/0004-23 - AUTORIZ/MS: 1069773 - AE: 1133141
ENDEREÇO: RODOVIA ANTÔNIO HEIL, S/N, KM 4, PARTE 1
MUNICÍPIO: ITAJAÍ - UF: SC - EXPEDIENTE: 0527022/20-9
CERTIFICADO DE BOAS PRÁTICAS DE DISTRIBUIÇÃO E/OU ARMAZENAGEM: Medicamentos

RESOLUÇÃO-RE Nº 3.413, DE 3 DE SETEMBRO DE 2020

O Gerente-Geral de Inspeção e Fiscalização Sanitária, no uso das atribuições que lhe confere o art. 171, aliado ao art. 54, I, § 1º do Regimento Interno aprovado pela Resolução de Diretoria Colegiada - RDC nº 255, de 10 de dezembro de 2018,

considerando o cumprimento dos requisitos dispostos no art. 43, da Resolução RDC nº 39, de 14 de agosto de 2013, resolve:

Art. 1º Conceder à(s) empresa(s) constante(s) no ANEXO, a Certificação de Boas Práticas de Fabricação por meio de sua renovação automática.

Art. 2º A presente Certificação tem validade de 2 (dois) anos a partir da sua publicação.

Art. 3º Esta Resolução entra em vigor na data de sua publicação.

RONALDO LUCIO PONCIANO GOMES

ANEXO

EMPRESA: APSEN FARMACEUTICA S/A - CNPJ: 62.462.015/0009-86 - AUTORIZ/MS: 1001188
ENDEREÇO: Rua barão do rio branco 927
MUNICÍPIO: SÃO PAULO - UF: SP - EXPEDIENTE: 0669958/20-4
CERTIFICADO DE BOAS PRÁTICAS DE FABRICAÇÃO DE MEDICAMENTOS: Sólidos não estéreis: Comprimidos; Comprimidos Revestidos
Sólidos não estéreis (Granel): Cápsulas; Pós

EMPRESA: JOHNSON & JOHNSON INDUSTRIAL LTDA. - CNPJ: 59.748.988/0001-14 - AUTORIZ/MS: 1057211
ENDEREÇO: RODOVIA PRESIDENTE DUTRA KM 154
MUNICÍPIO: SÃO JOSÉ DOS CAMPOS - UF: SP - EXPEDIENTE: 0762661/20-8
CERTIFICADO DE BOAS PRÁTICAS DE FABRICAÇÃO DE MEDICAMENTOS: Sólidos não estéreis: Adesivos

---

EMPRESA: EQUIPLEX INDÚSTRIA FARMACÊUTICA LTDA - CNPJ: 01.784.792/0001-03 - AUTORIZ/MS: 1017722
ENDEREÇO: AVENIDA THUMBERGIA, QUADRA K, LOTE 01
MUNICÍPIO: APARECIDA DE GOIÂNIA - UF: GO - EXPEDIENTE: 0604265/20-4
CERTIFICADO DE BOAS PRÁTICAS DE FABRICAÇÃO DE MEDICAMENTOS: Produtos estéreis: Soluções Parenterais de Grande Volume com Esterilização Terminal; Soluções Parenterais de Pequeno Volume com Esterilização Terminal

---

EMPRESA: IFAL INDUSTRIA E COMERCIO DE PRODUTOS FARMAC LTDA - CNPJ: 00.376.959/0001-26 - AUTORIZ/MS: 1035312
ENDEREÇO: av jose loureiro da silva 1211
MUNICÍPIO: CAMAQUÃ - UF: RS - EXPEDIENTE: 0614781/20-3
CERTIFICADO DE BOAS PRÁTICAS DE FABRICAÇÃO DE MEDICAMENTOS: Sólidos não estéreis: Pós
Líquidos não estéreis: Emulsões; Óleos; Soluções; Suspensões; Xampus; Xaropes

---

EMPRESA: WHITE MARTINS GASES INDUSTRIAIS LTDA - CNPJ: 35.820.448/0019-05 - AUTORIZ/MS: 2200001
ENDEREÇO: Rodovia BR 262, KM 02
MUNICÍPIO: VITÓRIA - UF: ES - EXPEDIENTE: 0043953/20-4
CERTIFICADO DE BOAS PRÁTICAS DE FABRICAÇÃO DE MEDICAMENTOS: Gases Medicinais (Embalagem primária): Gases Medicinais

---

EMPRESA FABRICANTE: ABBVIE INC.
ENDEREÇO: 1 N WAUKEGAN ROAD, NORTH CHICAGO, ILUNOIS, 60064 - PAÍS: ESTADOS UNIDOS DA AMÉRICA - CÓDIGO ÚNICO: A.0005
EMPRESA SOLICITANTE: ABBVIE FARMACÊUTICA LTDA. - CNPJ: 15.800.545/0001-50
AUTORIZ/MS: 1098607 - EXPEDIENTE(s): 0762710/20-9
CERTIFICADO DE BOAS PRÁTICAS DE FABRICAÇÃO DE MEDICAMENTOS: Líquidos não estéreis: Soluções

---

EMPRESA FABRICANTE: SANOFI-AVENTIS DE MÉXICO, S.A. DE C.V.
ENDEREÇO: ACUEDUCTO DEL ALTO LERMA Nº 02. COL. ZONA INDUSTRIAL OCOYOACAC, C.P. 52740, EDO. DE MÉXICO - PAÍS: MÉXICO - CÓDIGO ÚNICO: A.0559
EMPRESA SOLICITANTE: SANOFI MEDLEY FARMACÊUTICA LTDA. - CNPJ: 10.588.595/0010-92
AUTORIZ/MS: 1083267 - EXPEDIENTE(s): 0115842/20-9
CERTIFICADO DE BOAS PRÁTICAS DE FABRICAÇÃO DE MEDICAMENTOS: Sólidos não estéreis: Comprimidos; Comprimidos Revestidos; Supositórios

RESOLUÇÃO-RE Nº 3.414, DE 3 DE SETEMBRO DE 2020

O Gerente-Geral de Inspeção e Fiscalização Sanitária, no uso das atribuições que lhe confere o art. 171, aliado ao art. 54, I, § 1º do Regimento Interno aprovado pela Resolução de Diretoria Colegiada - RDC nº 255, de 10 de dezembro de 2018,

considerando o cumprimento dos requisitos de Boas Práticas de Distribuição e/ou Armazenagem preconizados em legislação vigente, para a área de Medicamentos, resolve:

Art. 1º Conceder à(s) empresa(s) constante(s) no ANEXO, a Certificação de Boas Práticas de Distribuição e/ou Armazenagem de Medicamentos.

Art. 2º A presente Certificação terá validade de 2 (dois) anos a partir da sua publicação.

Art. 3º Esta Resolução entra em vigor na data de sua publicação.

RONALDO LUCIO PONCIANO GOMES

ANEXO

EMPRESA: boiron medicamento homeopáticos ltda - CNPJ: 07.498.711/0003-49 - AUTORIZ/MS: 1069162
ENDEREÇO: AV. RIBEIRÃO DOS CRISTAIS
MUNICÍPIO: CAMAMAR - UF: SP - EXPEDIENTE: 0791133/20-6
CERTIFICADO DE BOAS PRÁTICAS DE DISTRIBUIÇÃO E/OU ARMAZENAGEM: Medicamentos

RESOLUÇÃO-RE Nº 3.415, DE 3 DE SETEMBRO DE 2020

O Gerente-Geral de Inspeção e Fiscalização Sanitária, no uso das atribuições que lhe confere o art. 171, aliado ao art. 54, I, § 1º do Regimento Interno aprovado pela Resolução de Diretoria Colegiada - RDC nº 255, de 10 de dezembro de 2018,

considerando o cumprimento dos requisitos de Boas Práticas de Fabricação preconizados em legislação vigente, para a área de Medicamentos, resolve:

Art. 1º Conceder à(s) Empresa(s) constante(s) no ANEXO, a Certificação de Boas Práticas de Fabricação de Medicamentos.

Art. 2º A presente Certificação terá validade de 2 (dois) anos a partir da sua publicação.

Art. 3º Esta Resolução entra em vigor na data de sua publicação.

RONALDO LUCIO PONCIANO GOMES

ANEXO

EMPRESA: DISTRIBUIDORA AMARAL LTDA - CNPJ: 21.759.758/0001-88 - AUTORIZ/MS: 1036474
ENDEREÇO: RUA LUIS GUILHERME DA SILVA 1001
MUNICÍPIO: DIVINÓPOLIS - UF: MG - EXPEDIENTE: 1861822/20-1
CERTIFICADO DE BOAS PRÁTICAS DE FABRICAÇÃO DE MEDICAMENTOS: Semissólidos não estéreis: Cremes; Géis; Pastas; Pomadas

.....
EMPRESA FABRICANTE: VIFOR SA
ENDEREÇO: ROUTE DE MONCOR 10, 1752 VILLARS-SUR-GLÂNE - PAÍS: SUÍÇA - CÓDIGO ÚNICO: A.1005
EMPRESA SOLICITANTE: BIOGEN BRASIL PRODUTOS FARMACÊUTICOS LTDA - CNPJ: 07.986.222/0001-74
AUTORIZ/MS: 1069938 - EXPEDIENTE(s): 0723206/20-1
CERTIFICADO DE BOAS PRÁTICAS DE FABRICAÇÃO DE MEDICAMENTOS: Sólidos não estéreis (Embalagem primária; Granel): Cápsulas

.....
EMPRESA FABRICANTE: DHL SUPPLY CHAIN (NETHERLANDS) B.V.
ENDEREÇO: BUSTERHUIZEN 3142, NL-6604LV WIJCHEN - PAÍS: HOLANDA (PAÍSES BAIXOS) - CÓDIGO ÚNICO: A.1444
EMPRESA SOLICITANTE: SHIRE FARMACÊUTICA BRASIL LTDA. - CNPJ: 07.898.671/0001-60
AUTORIZ/MS: 1069791 - EXPEDIENTE(s): 2402622/20-2
CERTIFICADO DE BOAS PRÁTICAS DE FABRICAÇÃO DE MEDICAMENTOS: Produtos estéreis (Embalagem secundária)

EMPRESA: CIMED INDÚSTRIA DE MEDICAMENTOS LTDA. - CNPJ: 02.814.497/0002-98 - AUTORIZ/MS: 1000410
ENDEREÇO: AVENIDA CORONEL ARMANDO RUBENS STORINO nº 2750
MUNICÍPIO: POUSO ALEGRE - UF: MG - EXPEDIENTE: 0592025/20-9
CERTIFICADO DE BOAS PRÁTICAS DE FABRICAÇÃO DE MEDICAMENTOS: Sólidos não estéreis: Cápsulas; Comprimidos; Comprimidos Efervescentes; Comprimidos Revestidos; Pastilhas; Pós; Pós Efervescentes

EMPRESA: DISTRIBUIDORA AMARAL LTDA - CNPJ: 21.759.758/0001-88 - AUTORIZ/MS: 1036474
ENDEREÇO: RUA LUIS GUILHERME DA SILVA 1001
MUNICÍPIO: DIVINÓPOLIS - UF: MG - EXPEDIENTE: 1861833/20-2
CERTIFICADO DE BOAS PRÁTICAS DE FABRICAÇÃO DE MEDICAMENTOS: Líquidos não estéreis: Emulsões; Líquidos; Óleos; Soluções; Suspensões; Xaropes

.....
EMPRESA: DISTRIBUIDORA AMARAL LTDA - CNPJ: 21.759.758/0001-88 - AUTORIZ/MS: 1036474
ENDEREÇO: RUA LUIS GUILHERME DA SILVA 1001
MUNICÍPIO: DIVINÓPOLIS - UF: MG - EXPEDIENTE: 1861961/20-1
CERTIFICADO DE BOAS PRÁTICAS DE FABRICAÇÃO DE MEDICAMENTOS: Sólidos não estéreis: Comprimidos; Pós

.....
EMPRESA FABRICANTE: ABBVIE LTD.
ENDEREÇO: KM. 58,0 CARRETERA, 2 CRUCE DAVILA, BARCELONETA - PAÍS: PORTO RICO - CÓDIGO ÚNICO: A.0010
EMPRESA SOLICITANTE: ASTRAZENECA DO BRASIL LTDA - CNPJ: 60.318.797/0001-00
AUTORIZ/MS: 1016181 - EXPEDIENTE(s): 0557297/20-8
CERTIFICADO DE BOAS PRÁTICAS DE FABRICAÇÃO DE MEDICAMENTOS: Sólidos não estéreis (Granel): Comprimidos Revestidos

.....
EMPRESA FABRICANTE: VETTER PHARMA-FERTIGUNG GMBH & CO. KG
ENDEREÇO: SCHÜTZENSTRASSE 87 UND 99 - 101, 88212 RAVENSBURG - PAÍS: ALEMANHA - CÓDIGO ÚNICO: A.0625
EMPRESA SOLICITANTE: LABORATÓRIOS PFIZER LTDA - CNPJ: 46.070.868/0036-99
AUTORIZ/MS: 1002166 - EXPEDIENTE(s): 0140146/20-7
CERTIFICADO DE BOAS PRÁTICAS DE FABRICAÇÃO DE MEDICAMENTOS: Produtos estéreis (Granel): Soluções Parenterais de Pequeno Volume com Esterilização Terminal; Soluções Parenterais de Pequeno Volume com Preparação Asséptica

.....
EMPRESA FABRICANTE: OCTAPHARMA PRODUKTIONSGESELLSCHAFT DEUTSCHLAND MBH
ENDEREÇO: WOLFGANG-MAGUERRE - ALLE 1, 31832 SPRINGE - PAÍS: ALEMANHA - CÓDIGO ÚNICO: A.0777
EMPRESA SOLICITANTE: OCTAPHARMA BRASIL LTDA - CNPJ: 02.552.927/0001-60
AUTORIZ/MS: 1039712 - EXPEDIENTE(s): 0723216/20-7
CERTIFICADO DE BOAS PRÁTICAS DE FABRICAÇÃO DE MEDICAMENTOS: Produtos estéreis: Pós Liofilizados; Soluções Parenterais de Pequeno Volume com Preparação Asséptica

.....
EMPRESA FABRICANTE: FIDIA FARMACEUTICI S.P.A
ENDEREÇO: VIA PONTE DELLA FABBRICA 3/A - 35031 - ABANO TERME, PADOVA - PAÍS: ITÁLIA - CÓDIGO ÚNICO: A.0230
EMPRESA SOLICITANTE: GLAXOSMITHKLINE BRASIL LTDA - CNPJ: 33.247.743/0001-10
AUTORIZ/MS: 1001071 - EXPEDIENTE(s): 2209447/20-8
CERTIFICADO DE BOAS PRÁTICAS DE FABRICAÇÃO DE MEDICAMENTOS: Produtos estéreis (Embalagem secundária)

.....
EMPRESA FABRICANTE: SANDOZ GMBH
ENDEREÇO: BIOCHEMIESTRASSE 10, A-6250 KUNDL - PAÍS: ÁUSTRIA - CÓDIGO ÚNICO: A.0540
EMPRESA SOLICITANTE: SANDOZ DO BRASIL INDÚSTRIA FARMACÊUTICA LTDA - CNPJ: 61.286.647/0001-16
AUTORIZ/MS: 1000472 - EXPEDIENTE(s): 0581654/20-0
CERTIFICADO DE BOAS PRÁTICAS DE FABRICAÇÃO DE MEDICAMENTOS: Sólidos não estéreis (Penicilínicos): Cápsulas; Comprimidos Revestidos; Pós
Sólidos não estéreis (Cefalosporínicos): Cápsulas; Comprimidos Revestidos; Pós

.....
EMPRESA FABRICANTE: GENZYME POLYCLONALS S.A.S
ENDEREÇO: 23 BOULEVARD CHAMBAUD DE LA BRUYÈRE, 69007 LYON - PAÍS: FRANÇA - CÓDIGO ÚNICO: A.0955
EMPRESA SOLICITANTE: SANOFI MEDLEY FARMACÊUTICA LTDA. - CNPJ: 10.588.595/0010-92
AUTORIZ/MS: 1083267 - EXPEDIENTE(s): 3520509/19-9
CERTIFICADO DE BOAS PRÁTICAS DE FABRICAÇÃO DE MEDICAMENTOS: Produtos estéreis (Granel): Soluções com Preparação Asséptica

.....
EMPRESA FABRICANTE: MILLMOUNT HEALTHCARE LTD.
ENDEREÇO: BLOCK-7, CITY NORTH BUSINESS CAMPUS, STAMULLEN, CO. MEATH - PAÍS: IRLANDA - CÓDIGO ÚNICO: A.1227
EMPRESA SOLICITANTE: DISTRIBUIDORA SANTA ISABEL EIRELI EPP - CNPJ: 29.190.430/0001-03
AUTORIZ/MS: 1176784 - EXPEDIENTE(s): 2356847/20-1
CERTIFICADO DE BOAS PRÁTICAS DE FABRICAÇÃO DE MEDICAMENTOS: Produtos estéreis (Embalagem secundária)

.....
EMPRESA FABRICANTE: CSL BEHRING L.L.C.
ENDEREÇO: ROUTE 50 NORTH, 1201 NORTH KINZIE, BRADLEY, ILLINOIS (IL) 60915 - PAÍS: ESTADOS UNIDOS DA AMÉRICA - CÓDIGO ÚNICO: A.0173
EMPRESA SOLICITANTE: CSL BEHRING COMÉRCIO DE PRODUTOS FARMACÊUTICOS LTDA - CNPJ: 62.969.589/0001-98
AUTORIZ/MS: 1001510 - EXPEDIENTE(s): 0298731/20-7
CERTIFICADO DE BOAS PRÁTICAS DE FABRICAÇÃO DE MEDICAMENTOS: Produtos estéreis: Pós Liofilizados; Soluções Parenterais de Pequeno Volume com Preparação Asséptica

.....
EMPRESA FABRICANTE: PATHEON ITALIA S.P.A
ENDEREÇO: VIALE G.B. STUCCHI, 110 - 20900 MONZA (MB) - PAÍS: ITÁLIA - CÓDIGO ÚNICO: A.0477
EMPRESA SOLICITANTE: LEO PHARMA LTDA - CNPJ: 11.424.477/0001-10
AUTORIZ/MS: 1085697 - EXPEDIENTE(s): 2209438/20-9
CERTIFICADO DE BOAS PRÁTICAS DE FABRICAÇÃO DE MEDICAMENTOS: Produtos estéreis (Granel): Soluções Parenterais de Pequeno Volume com Preparação Asséptica

Página 13/187

.....
EMPRESA FABRICANTE: PATHEON PUERTO RICO, INC.
ENDEREÇO: STATE ROAD 670, KM 2,7, MANATI, PR 00674, PORTO RICO - PAÍS: PORTO RICO - CÓDIGO ÚNICO: A.0481
EMPRESA SOLICITANTE: SCHERING-PLOUGH INDÚSTRIA FARMACÊUTICA LTDA - CNPJ: 03.560.974/0001-18
AUTORIZ/MS: 1001711 - EXPEDIENTE(s): 0581656/20-2
CERTIFICADO DE BOAS PRÁTICAS DE FABRICAÇÃO DE MEDICAMENTOS: Sólidos não estéreis (Granel): Comprimidos Revestidos

.....
EMPRESA FABRICANTE: LABORATOIRES LEO
ENDEREÇO: 39, ROUTE DE CHARTRES,VERNOUILLET, 28500 - PAÍS: FRANÇA - CÓDIGO ÚNICO: A.1443
EMPRESA SOLICITANTE: LEO PHARMA LTDA - CNPJ: 11.424.477/0001-10
AUTORIZ/MS: 1085697 - EXPEDIENTE(s): 2209256/20-8
CERTIFICADO DE BOAS PRÁTICAS DE FABRICAÇÃO DE MEDICAMENTOS: Produtos estéreis (Embalagem secundária)

.....
EMPRESA FABRICANTE: REGENERON PHARMACEUTICALS, INC.
ENDEREÇO: 81 COLUMBIA TURNPIKE, RENSSELAER, NEW YORK (NY) 12144 - PAÍS: ESTADOS UNIDOS DA AMÉRICA - CÓDIGO ÚNICO: A.0831
EMPRESA SOLICITANTE: BAYER S.A. - CNPJ: 18.459.628/0001-15
AUTORIZ/MS: 1070568 - EXPEDIENTE(s): 0723169/20-9
CERTIFICADO DE BOAS PRÁTICAS DE FABRICAÇÃO DE MEDICAMENTOS: Produtos estéreis (Granel): Soluções Parenterais de Pequeno Volume com Preparação Asséptica

.....
EMPRESA FABRICANTE: NOVO NORDISK A/S
ENDEREÇO: HALLAS ALLÉ, KALUNDBORG, 4400 - PAÍS: DINAMARCA - CÓDIGO ÚNICO: A.0444
EMPRESA SOLICITANTE: NOVO NORDISK FARMACÊUTICA DO BRASIL LTDA - CNPJ: 82.277.955/0001-55
AUTORIZ/MS: 1017662 - EXPEDIENTE(s): 0657325/20-1
CERTIFICADO DE BOAS PRÁTICAS DE FABRICAÇÃO DE MEDICAMENTOS: Produtos estéreis: Pós Liofilizados; Soluções Parenterais de Pequeno Volume com Esterilização Terminal; Soluções Parenterais de Pequeno Volume com Preparação Asséptica; Suspensões Parenterais de Pequeno Volume com Preparação Asséptica

.....
EMPRESA FABRICANTE: DELPHARM LILLE SAS
ENDEREÇO: PARC D' ACTIVITES ROUBAIX-EST, 22 RUE DE TOUFFLERS CS 50070, LYS LEZ LANNOY, 59452 - PAÍS: FRANÇA - CÓDIGO ÚNICO: A.0180
EMPRESA SOLICITANTE: BAYER S.A. - CNPJ: 18.459.628/0001-15
AUTORIZ/MS: 1070568 - EXPEDIENTE(s): 0644881/20-8
CERTIFICADO DE BOAS PRÁTICAS DE FABRICAÇÃO DE MEDICAMENTOS: Sólidos não estéreis (Hormônios): Comprimidos; Comprimidos Revestidos

.....
EMPRESA FABRICANTE: LEK PHARMACEUTICALS D.D.
ENDEREÇO: VEROVSKOVA ULICA 57, SI-1526, LJUBLJANA - PAÍS: ESLOVÊNIA - CÓDIGO ÚNICO: A.0366
EMPRESA SOLICITANTE: FUNDAÇÃO OSWALDO CRUZ - CNPJ: 33.781.055/0001-35
AUTORIZ/MS: 1010633 - EXPEDIENTE(s): 0585111/20-2
CERTIFICADO DE BOAS PRÁTICAS DE FABRICAÇÃO DE MEDICAMENTOS: Produtos estéreis: Soluções Parenterais de Pequeno Volume com Preparação Asséptica

.....
EMPRESA FABRICANTE: PHARMATHEN INTERNATIONAL SA
ENDEREÇO: INDUSTRIAL PARK SAPES, RODOPI PREFECTURE, BLOCK NO 5, RODOPI 69300 - PAÍS: GRÉCIA - CÓDIGO ÚNICO: A.0926
EMPRESA SOLICITANTE: BIOLAB FARMA GENERICOS LTDA - CNPJ: 33.150.764/0001-12
AUTORIZ/MS: 1004929 - EXPEDIENTE(s): 0733694/20-9
CERTIFICADO DE BOAS PRÁTICAS DE FABRICAÇÃO DE MEDICAMENTOS: Sólidos não estéreis: Cápsulas

EMPRESA: CIMED INDÚSTRIA DE MEDICAMENTOS LTDA. - CNPJ: 02.814.497/0002-98 - AUTORIZ/MS: 1000410
ENDEREÇO: AVENIDA CORONEL ARMANDO RUBENS STORINO, nº 2750
MUNICÍPIO: POUSO ALEGRE - UF: MG - EXPEDIENTE: 0591466/20-1
CERTIFICADO DE BOAS PRÁTICAS DE FABRICAÇÃO DE MEDICAMENTOS: Semissólidos não estéreis: Cremes; Géis; Pastas; Pomadas

.....
EMPRESA FABRICANTE: PATHEON MANUFACTURING SERVICES LLC
ENDEREÇO: 5900 MARTIN LUTHER KING JR. HIGHWAY, GREENVILLE, NORTH CAROLINA 27834 - PAÍS: ESTADOS UNIDOS DA AMÉRICA - CÓDIGO ÚNICO: A.0201
EMPRESA SOLICITANTE: PRODUTOS ROCHE QUÍMICOS E FARMACÊUTICOS S.A. - CNPJ: 33.009.945/0001-23
AUTORIZ/MS: 1001004 - EXPEDIENTE(s): 3495359/19-2
CERTIFICADO DE BOAS PRÁTICAS DE FABRICAÇÃO DE MEDICAMENTOS: Produtos estéreis (Granel): Pós Liofilizados

.....
EMPRESA FABRICANTE: PFIZER PHARMACEUTICALS LLC
ENDEREÇO: ROAD 689, KM. 1,9, VEGA BAJA, PUERTO RICO 00693 - PAÍS: ESTADOS UNIDOS DA AMÉRICA - CÓDIGO ÚNICO: A.0499
EMPRESA SOLICITANTE: LABORATÓRIOS PFIZER LTDA - CNPJ: 46.070.868/0036-99
AUTORIZ/MS: 1002166 - EXPEDIENTE(s): 0078416/20-8
CERTIFICADO DE BOAS PRÁTICAS DE FABRICAÇÃO DE MEDICAMENTOS: Sólidos não estéreis (Granel): Cápsulas; Comprimidos Revestidos

EMPRESA: CIMED INDÚSTRIA DE MEDICAMENTOS LTDA. - CNPJ: 02.814.497/0002-98 - AUTORIZ/MS: 1000410
ENDEREÇO: AVENIDA CORONEL ARMANDO RUBENS STORINO nº 2750
MUNICÍPIO: POUSO ALEGRE - UF: MG - EXPEDIENTE: 0591866/20-0
CERTIFICADO DE BOAS PRÁTICAS DE FABRICAÇÃO DE MEDICAMENTOS: Líquidos não estéreis: Colutórios; Emulsões; Líquidos; Soluções; Suspensões; Xampus; Xaropes

EMPRESA: CIMED INDÚSTRIA DE MEDICAMENTOS LTDA. - CNPJ: 02.814.497/0002-98 - AUTORIZ/MS: 1000410
ENDEREÇO: AVENIDA CORONEL ARMANDO RUBENS STORINO nº 2750
MUNICÍPIO: POUSO ALEGRE - UF: MG - EXPEDIENTE: 0591346/20-6
CERTIFICADO DE BOAS PRÁTICAS DE FABRICAÇÃO DE MEDICAMENTOS: Sólidos não estéreis (Penicilínicos): Cápsulas; Pós

EMPRESA FABRICANTE: GEDEON RICHTER PLC.
ENDEREÇO: GYÖMRŐI ÚT 19-21, BUDAPEST, 1103 - PAÍS: HUNGRIA - CÓDIGO ÚNICO: A.0245
EMPRESA SOLICITANTE: GEDEON RICHTER DO BRASIL IMPORTADORA, EXPORTADORA E DISTRIBUIDORA S.A. - CNPJ: 12.134.906/0001-88
AUTORIZ/MS: 1091293 - EXPEDIENTE(s): 2569343/20-0
CERTIFICADO DE BOAS PRÁTICAS DE FABRICAÇÃO DE MEDICAMENTOS: Produtos estéreis (Embalagem secundária)

.....
EMPRESA FABRICANTE: RENTSCHLER BIOPHARMA SE

ADVERTÊNCIA
Este texto não substitui o publicado no Diário Oficial da União

Ministério da Saúde
Agência Nacional de Vigilância Sanitária

RESOLUÇÃO DA DIRETORIA COLEGIADA - RDC Nº 39, DE 14 DE AGOSTO DE 2013.

Dispõe sobre os procedimentos administrativos para concessão da Certificação de Boas Práticas de Fabricação e da Certificação de Boas Práticas de Distribuição e/ou Armazenagem

A Diretoria Colegiada da Agência Nacional de Vigilância Sanitária, no uso das atribuições que lhe conferem os incisos III e IV, do art. 15 da Lei n.º 9.782, de 26 de janeiro de 1999, o inciso II, e §§ 1° e 3° do art. 54 do Regimento Interno aprovado nos termos do Anexo I da Portaria nº 354 da ANVISA, de 11 de agosto de 2006, republicada no DOU de 21 de agosto de 2006, e suas atualizações, tendo em vista o disposto nos incisos III, do art. 2º, III e IV, do art. 7º da Lei n.º 9.782, de 1999, e o Programa de Melhoria do Processo de Regulamentação da Agência, instituído por meio da Portaria nº 422, de 16 de abril de 2008, em reunião realizada em 30 de julho de 2013, adota a seguinte Resolução da Diretoria Colegiada e eu, Diretor-Presidente , determino a sua publicação:

adota a seguinte Resolução da Diretoria Colegiada e eu, Diretor-Presidente, determino a sua publicação:

CAPÍTULO I
DAS DISPOSIÇÕES INICIAIS

Seção I
Objetivo

Art.1° Esta Resolução tem o objetivo de instituir procedimentos administrativos para a concessão das Certificações de Boas Práticas de Fabricação de Medicamentos, Produtos para Saúde, Cosméticos, Perfumes, Produtos de Higiene Pessoal, Saneantes e Insumos Farmacêuticos e das Certificações de Boas Práticas de Distribuição e/ou Armazenagem de Medicamentos, Produtos para Saúde e Insumos Farmacêuticos.

Seção II
Abrangência

Art.2° Esta Resolução se aplica às empresas fabricantes de Medicamentos, Produtos para Saúde, Cosméticos, Perfumes, Produtos de Higiene Pessoal, Saneantes e Insumos Farmacêuticos localizadas em território nacional, no Mercosul ou em outros países e às

empresas armazenadoras, distribuidoras e importadoras de Medicamentos, Produtos para Saúde e Insumos Farmacêuticos localizadas em território nacional.

Parágrafo Único. A exigibilidade, para seus diferentes fins, do Certificado de Boas Práticas de Fabricação ou do Certificado de Boas Práticas de Distribuição e/ ou Armazenagem está disposta em normas específicas da Anvisa e não é tratada nesta resolução.

Seção III
Definições

Art.3° Para efeito desta Resolução, são adotadas as seguintes definições:

I- armazenagem: conjunto de operações que inclui estocagem, expedição de produtos acabados e os controles relacionados;

II- certificado de boas práticas de distribuição e/ou armazenagem (CBPDA): documento emitido pela Anvisa atestando que determinado estabelecimento cumpre com as Boas Práticas de Distribuição e Armazenagem ou Boas Práticas de Armazenagem dispostas na legislação em vigor;

III- certificado de boas práticas de fabricação (CBPF): documento emitido pela Anvisa atestando que determinado estabelecimento cumpre com as Boas Práticas de Fabricação dispostas na legislação em vigor;

IV- condições técnico-operacionais (CTO): classificação aplicada em território nacional aos estabelecimentos ou linhas de produção em início de atividades ou também às linhas de produção já existentes quando da inclusão de nova forma farmacêutica/ classe de risco, que possuem capacidade técnica e operacional adequada à fabricação em escala industrial de medicamentos ou produtos para saúde;

V- distribuição: conjunto de operações que inclui a comercialização por atacado com exclusão da venda direta ao público de produtos;

VI- empresa: pessoa física ou jurídica, de direito público ou privado, que exerça como atividade principal ou subsidiária o comércio, venda, fornecimento e distribuição de Medicamentos, Produtos para Saúde, Cosméticos, Perfumes, Produtos de Higiene Pessoal, Saneantes e Insumos Farmacêuticos, equiparando-se a empresa, para os efeitos desta Resolução, as unidades dos órgãos da administração direta ou indireta, federal, estadual, do Distrito Federal, dos Territórios, dos Municípios e entidades paraestatais, incumbidas de serviços correspondentes;

VII- estabelecimento: unidade responsável pelo desempenho de uma ou mais atividades passíveis de serem certificadas;

VIII- estabelecimento classificado como "em exigência": estabelecimento no qual foram detectadas não conformidades consideradas de baixa criticidade quando da realização de inspeção;

IX- estabelecimento classificado como "Insatisfatório": estabelecimento que não cumpre requisitos críticos de Boas Práticas quando da realização de inspeção;

X- estabelecimento classificado como "Satisfatório": estabelecimento que cumpre com os requisitos de Boas Práticas quando da realização de inspeção;

XI- fabricação: conjunto de operações que inclui a aquisição de materiais, produção, controle de qualidade, liberação, armazenamento, expedição de produtos terminados e os controles relacionados;

XII- forma de obtenção: método através do qual o insumo farmacêutico é obtido;

XIII- forma farmacêutica: estado final de apresentação de uma preparação farmacêutica após uma ou mais operações executadas, com ou sem a adição de excipientes, a fim de facilitar a sua utilização em uma determinada via de administração;

XIV- insumo farmacêutico ativo biológico: trata-se dos insumos farmacêuticos ativos alérgenos, anticorpos monoclonais, hemoderivados, microrganismos utilizados na produção de probióticos, imunobiológicos e aos insumos ativos obtidos a partir de fluidos biológicos ou tecidos de origem animal, assim como os obtidos por procedimentos biotecnológicos;

XV- insumo farmacêutico: droga ou substância aditiva ou complementar de qualquer natureza, destinada ao emprego em medicamento;

XVI- produto a granel: qualquer produto que tenha passado por todas as etapas de produção sem incluir o processo de embalagem. Os produtos estéreis em sua embalagem primária são considerados produto a granel;

XVII- produto acabado ou terminado: produto que tenha passado por todas as etapas de produção, incluindo rotulagem e embalagem final;

XVIII- produto intermediário: produto parcialmente processado que deve ser submetido a etapas subseqüentes de fabricação antes de se tornar um produto a granel ou um produto acabado;

XIX- produtos de higiene pessoal, cosméticos e perfumes: preparações constituídas por substâncias naturais ou sintéticas, de uso externo nas diversas partes do corpo humano, pele, sistema capilar, unhas, lábios, órgãos genitais externos, dentes e membranas mucosas da cavidade oral, com o objetivo exclusivo ou principal de limpá-los, perfumá-los, alterar sua aparência e ou corrigir odores corporais e ou protegê-los ou mantê-los em bom estado;

XX- produtos para saúde: produtos enquadrados como produtos médicos (materiais e equipamentos) ou produtos para diagnóstico de uso *in vitro;*

XXI- requisito crítico: Requisito cujo não cumprimento pode levar a uma situação na qual existe alta probabilidade de que o uso ou exposição ao produto possa causar risco à saúde acarretando morte, ameaça à vida, danos permanentes ou temporários;

XXII- saneantes: substância ou preparação destinada à aplicação em objetos, tecidos, superfícies inanimadas e ambientes, com finalidade de limpeza e afins, desinfecção, desinfestação, sanitização, desodorização e odorização, além de desinfecção de água para o consumo humano, hortifrutícolas e piscinas.

CAPÍTULO II
DAS CONDIÇÕES GERAIS DE CERTIFICAÇÃO

Art.4° A concessão da Certificação de que trata esta Resolução dependerá da verificação do efetivo cumprimento dos requisitos preconizados pelas normas vigentes de Boas Práticas de Fabricação e Boas Práticas de Distribuição e/ou Armazenagem com a observância do estabelecido nesta Resolução.

Art.5° A análise das petições de Certificação será realizada de acordo com o critério da ordem cronológica da data de protocolo.

§ 1° Por ocasião da inspeção em um determinado estabelecimento, todas as petições referentes àquele estabelecimento, de produtos de mesma categoria (medicamentos,

produtos para saúde, cosméticos, perfumes, produtos de higiene pessoal, saneantes ou insumos farmacêuticos) daquele que originou a inspeção, devem ser analisadas e incluídas no escopo da inspeção inicialmente programada.

§ 2° As exceções determinadas por outros Regulamentos da Anvisa à regra estabelecida no *caput* deverão ser observadas para a determinação da ordem de análise das petições.

Art.6° As petições de Certificação serão indeferidas caso a autoridade sanitária competente ateste a insatisfatoriedade do estabelecimento quanto às Boas Práticas.

Art.7° Caso o estabelecimento seja classificado como "em exigência" após sua inspeção, as respectivas exigências devem ser cumpridas em até 120 dias contados a partir da data de seu conhecimento.

§ 1° Os estabelecimentos classificados como "em exigência" no ato da publicação desta Resolução, terão prazo adicional de 120 dias para o cumprimento das respectivas exigências, contado a partir da data de publicação desta Resolução.

§ 2° O não cumprimento das exigências nos prazos previstos no *caput* e no §1° acarretará o indeferimento das petições.

Art.8° O recolhimento prévio da taxa de fiscalização de vigilância sanitária – TFVS correspondente é condição para a análise das petições de Certificação.

§1° O início da análise da petição configura o exercício das ações de controle e fiscalização da Anvisa, consubstanciadas no exercício do poder de polícia e, por consequência, uma vez iniciado o processo de análise, não serão admitidos pedidos de alteração do local de inspeção e de reaproveitamento de taxa para outros fins, por já ter ocorrido a utilização da TFVS correspondente na análise técnica.

§2° No caso de solicitações de Certificações de Boas Práticas de Fabricação de estabelecimentos localizados no MERCOSUL, exceto Brasil, ou em outros países, não serão admitidos pedidos de alteração de datas de inspeção acordadas entre as partes e já aprovadas pela instância competente da Anvisa, sendo que a negativa em cumprir com a data inicialmente agendada gerará o indeferimento da petição.

§3° Solicitações de Certificações de Boas Práticas de Fabricação de estabelecimentos localizados no MERCOSUL, exceto Brasil, ou em outros países, podem, a critério da empresa solicitante, ser trocadas de posição na fila com outra petição da mesma empresa solicitante em uma posição diferente na fila, contanto que as datas das inspeções ainda não tenham sido aprovadas pela instância competente da Anvisa.

§4° Solicitações de Certificações de Boas Práticas de Fabricação de estabelecimentos localizados no MERCOSUL, exceto Brasil, ou em outros países, onde se configure que o estabelecimento originalmente indicado como local de fabricação não mais realiza a fabricação do produto objeto do pedido de Certificação podem, a critério da empresa solicitante, indicar o novo local de fabricação deste produto, passando este a ser considerado o estabelecimento objeto da Certificação, desde que sejam apresentados os documentos que comprovem a situação de encerramento das atividades fabris para o produto de interesse.

Art.9° A validade da Certificação de Boas Práticas de Fabricação e da Certificação de Boas Práticas de Distribuição e/ou Armazenagem será de dois anos, contados a partir da data de sua publicação no Diário Oficial da União.

Art.10° A Certificação de Boas Práticas de Fabricação e a Certificação de Boas Práticas de Distribuição e/ou Armazenagem poderão ser canceladas caso seja comprovado pela autoridade sanitária competente o não cumprimento dos requisitos preconizados pelas normas vigentes de Boas Práticas.

Art.11 O Certificado de Boas Práticas será emitido em uma única via em nome do estabelecimento onde a atividade objeto da Certificação é realizada.

§1º Vias adicionais poderão ser requisitadas pela empresa solicitante da Certificação original.

§2º No caso de estabelecimentos localizados em outros países, o Certificado de Boas Práticas mencionará a razão social, CNPJ e Autorização de Funcionamento da empresa importadora solicitante.

Art.12 As solicitações de inclusão de novos insumos farmacêuticos, formas farmacêuticas ou classes de risco de produtos para saúde nos Certificados de Boas Práticas de Fabricação estarão sujeitas a avaliação da área técnica e não alteram a data de validade do Certificado em vigor.

§1º No caso de medicamentos e insumos farmacêuticos, quando se tratar de diferentes linhas de produção ou formas de obtenção deve ser realizado novo peticionamento de Certificação.

§2º Para produtos para saúde, quando se tratar de diferentes linhas de produção, deve ser realizado peticionamento de modificação ou acréscimo na Certificação.

CAPÍTULO III
DA CONCESSÃO E SEUS CRITÉRIOS

Seção I
Para Medicamentos

Art.13 Serão passíveis de peticionamento as seguintes Certificações de Boas Práticas:

I- Certificação de Boas Práticas de Fabricação de Medicamentos no País;

II- Certificação de Boas Práticas de Fabricação de Medicamentos no MERCOSUL;

III- Certificação de Boas Práticas de Fabricação de Medicamentos em outros países; e

IV- Certificação de Boas Práticas de Distribuição e/ou Armazenagem de Medicamentos no País.

Art.14 A Certificação de Boas Práticas de Fabricação de Medicamentos será concedida para cada estabelecimento, por linha de produção.

Art.15 O Certificado de Boas Práticas de Fabricação de Medicamentos descreverá para cada linha de produção, as formas farmacêuticas e os insumos farmacêuticos biológicos para os quais o estabelecimento encontra-se em conformidade com os requisitos preconizados pelas normas vigentes de Boas Práticas.

§1º Quando o estabelecimento objeto da Certificação não for responsável por todas as etapas de produção de uma determinada forma farmacêutica ou insumo farmacêutico ativo biológico, o certificado descreverá os respectivos intermediários ou etapas de produção pelos quais o estabelecimento é responsável.

§2º Linhas de produção restritas à embalagem secundária não terão as formas farmacêuticas discriminadas no Certificado.

§3º A Certificação para as classes de penicilínicos, cefalosporínicos, carbapenêmicos, citotóxicos e preparações biológicas contendo microrganismos vivos discriminará também as formas farmacêuticas específicas para estas classes.

§4º A Certificação para produtos hormonais que requeiram a segregação de suas áreas produtivas discriminará também as formas farmacêuticas para estes produtos.

§5º A Certificação para insumos farmacêuticos ativos biológicos e seus intermediários trará a descrição da Denominação Comum Brasileira.

§6º A Certificação para medicamentos radiofármacos trará a descrição da Denominação Comum Brasileira associada à forma farmacêutica do produto.

Art.16 Ficam definidas as seguintes linhas de produção para medicamentos:

I - produtos estéreis;

II - sólidos não estéreis;

III - líquidos não estéreis;

IV - semissólidos não estéreis;

V - gases medicinais;

VI - líquidos criogênicos medicinais; e

VII - insumos farmacêuticos ativos biológicos.

Art.17 As formas farmacêuticas vinculadas às respectivas linhas de produção citadas no art. 16 serão aquelas definidas pela versão vigente do Vocabulário Controlado de Formas Farmacêuticas, Vias de Administração e Embalagens de Medicamentos publicado pela Anvisa.

Art.18 A Certificação de Boas Práticas de Distribuição e/ou Armazenagem de Medicamentos dar-se-á por estabelecimento.

Art.19 O Certificado de Boas Práticas de Distribuição e/ ou Armazenagem de Medicamentos conterá o número da Autorização Especial, caso o estabelecimento certificado disponha de condições adequadas para o controle de medicamentos que contenham substâncias sujeitas a controle especial.

Art.20 Nos casos de estabelecimentos ou linhas de produção em início de atividades ou inclusão de nova forma farmacêutica em uma linha de produção já existente, o Certificado de Boas Práticas de Fabricação será emitido quando o relatório de inspeção concluir que o estabelecimento possui CTO para a situação em questão.

Art.21 Serão classificados em CTO os estabelecimentos interditados que, quando da inspeção para fins de desinterdição, comprovem a adequação dos itens motivadores da inspeção e atendam aos requisitos do art.22.

Parágrafo único. No caso previsto no *caput*, a classificação em CTO não é aplicável para fins de Certificação, devendo para este fim ser realizada nova inspeção com a linha de produção em funcionamento para verificação da efetividade das adequações.

Art.22 O estabelecimento ficará classificado em CTO quando cumprir integralmente os requisitos das normas vigentes de Boas Práticas de Fabricação de Medicamentos relativos aos seguintes itens:

I- instalações, equipamentos e aparelhagem técnicas (produção, almoxarifados, utilidades e controle da qualidade) indispensáveis e em condições necessárias (incluindo qualificações e calibrações) à finalidade a que se propõem;

II- sistema de tratamento de ar em condições necessárias à finalidade a que se propõe e qualificado;

III- sistema de tratamento de água em condições necessárias à finalidade a que se propõe, incluindo qualificação de instalação, qualificação de operação e as fases iniciais (fases I e II) de validação concluídas;

IV- fórmulas padrão definidas para cada produto que será fabricado;

V- sistema da qualidade implantado e operante;

VI- política de validação claramente definida (que inclua as diretrizes para as validações de processo, de limpeza, de sistemas computadorizados e de métodos analíticos);

VII- procedimentos operacionais padrão, processos de fabricação, e demais documentos necessários concluídos, aprovados e atualizados;

VIII- meios para a inspeção e o controle de qualidade dos produtos que industrialize, incluindo especificações e métodos analíticos;

IX- condições de higiene, pertinentes a pessoal e material, indispensáveis e próprias a garantir a pureza e eficácia do produto acabado para a sua entrega ao consumo;

X- recursos humanos capacitados ao desempenho das atividades de produção, controle da qualidade, garantia da qualidade e demais atividades de suporte; e

XI- meios capazes de eliminar ou reduzir elementos de poluição decorrente da industrialização procedida, que causem efeitos nocivos à saúde

Seção II
Para Produtos para Saúde

Art.23 Serão passíveis de peticionamento as seguintes Certificações de Boas Práticas:

I- Certificação de Boas Práticas de Fabricação de Produtos para Saúde no País;

II- Certificação de Boas Práticas de Fabricação de Produtos para Saúde no MERCOSUL;

III- Certificação de Boas Práticas de Fabricação de Produtos para Saúde em outros países; e

IV- Certificação de Boas Práticas de Distribuição e/ou Armazenagem de Produtos para Saúde no País.

Art.26 A Certificação de Boas Práticas de Fabricação de Produtos para a Saúde será concedida para cada estabelecimento, por linha de produção.

Parágrafo Único. O Certificado descreverá para cada linha de produção as respectivas classes de risco de produtos para as quais o estabelecimento encontra-se em conformidade com os requisitos preconizados pelas normas vigentes de Boas Práticas.

Art.25 Ficam definidas as seguintes linhas de produção para produtos para saúde:

I - materiais e equipamentos de uso médico; e

II - produtos para diagnóstico de uso *in vitro*, exceto equipamentos.

Art.26 Nos casos de estabelecimentos ou linhas de produção em início de atividades ou inclusão de nova classe de risco em uma linha de produção já existente, o Certificado de Boas Práticas de Fabricação será emitido quando o relatório de inspeção concluir que o estabelecimento possui CTO para a situação em questão.

Art.27 O estabelecimento ficará classificado em CTO quando cumprir integralmente os requisitos das normas vigentes de Boas Práticas de Produtos para a Saúde relativos aos seguintes itens:

I- existência de instalações, equipamentos e aparelhagem técnicas (produção, almoxarifados, utilidades e controle da qualidade) indispensáveis e em condições necessárias (incluindo qualificações e calibrações) à finalidade a que se propõem;

II- sistema de controle ambiental em condições necessárias à finalidade a que se propõem;

III- sistema de utilidades de suporte ao processo produtivo em condições necessárias à finalidade a que se propõe, incluindo qualificação de instalação, qualificação de operação e as fases iniciais de validação concluídas;

IV- sistema da qualidade devidamente descrito, implantado e operante;

V- evidências do cumprimento das etapas de desenvolvimento e controle de projeto até produção de lotes piloto ou unidades iniciais, para fins de validação de projeto e, quando aplicável, validação de processo;

VI- especificações de fabricação para cada produto que será fabricado, incluindo procedimentos de controle de qualidade;

VII- existência de recursos humanos capacitados ao desempenho das atividades de produção, controle da qualidade, garantia da qualidade e demais atividades de suporte; e

VIII- existência de meios capazes de eliminar ou reduzir elementos de poluição decorrentes da industrialização procedida, que causem efeitos nocivos à saúde.

Art. 28 A concessão da Certificação de Boas Práticas de Distribuição e/ou Armazenagem de Produtos para Saúde dar-se-á por estabelecimento.

Seção III
Para Cosméticos, Perfumes e Produtos de Higiene Pessoal

Art.29 Serão passíveis de peticionamento as seguintes Certificações de Boas Práticas:

I- Certificação de Boas Práticas de Fabricação de Cosméticos, Produtos de Higiene Pessoal e Perfumes no País;

II- Certificação de Boas Práticas de Fabricação de Cosméticos, Produtos de Higiene Pessoal e Perfumes no MERCOSUL; e

III- Certificação de Boas Práticas de Fabricação de Cosméticos, Produtos de Higiene Pessoal e Perfumes em outros países.

Art.30 A Certificação de Boas Práticas de Fabricação de Cosméticos, Produtos de Higiene Pessoal e Perfumes será concedida para cada estabelecimento, por linha de produção.

Parágrafo único. Os casos de novos estabelecimentos ou novas linhas de produção dependerão de novo peticionamento de Certificação.

Art.31 Ficam definidas a seguintes linhas de produção de produtos de higiene pessoal, cosméticos e perfumes:

I- líquidos;

II- sólidos;

III- semi-sólidos; e

IV- aerossóis;

Seção IV
Para Saneantes

Art.32 Serão passíveis de peticionamento as seguintes Certificações de Boas Práticas:

I- Certificação de Boas Práticas de Fabricação de Saneantes no País;

II- Certificação de Boas Práticas de Fabricação de Saneantes no MERCOSUL; e

III- Certificação de Boas Práticas de Fabricação de Saneantes em outros países.

Art.33 A Certificação de Boas Práticas de Fabricação de Saneantes será concedida para cada estabelecimento, por linha de produção.

Parágrafo Único. Os casos de novos estabelecimentos ou novas linhas de produção dependerão de novo peticionamento de Certificação.

Art.34 Ficam definidas as seguintes linhas de produção para saneantes:

I- líquidos;

II- sólidos;

III- semissólidos;

IV- aerossóis;

Seção V
Para Insumos Farmacêuticos

Art.35 Serão passíveis de peticionamento as seguintes Certificações de Boas Práticas:

I- Certificação de Boas Práticas de Fabricação de Insumos Farmacêuticos no País;

II- Certificação de Boas Práticas de Fabricação de Insumos Farmacêuticos no MERÇOSUL;

III- Certificação de Boas Práticas de Fabricação de Insumos Farmacêuticos em outros países; e

IV- Certificação de Boas Práticas de Distribuição e/ou Armazenagem de Insumos Farmacêuticos no País.

Art.36 A Certificação de Boas Práticas de Fabricação de insumos farmacêuticos será concedida por estabelecimento, por forma de obtenção.

§1° Para cada forma de obtenção constante no Certificado de que trata este artigo, serão enumerados os respectivos insumos farmacêuticos.

§2° A Certificação para as classes de penicilínicos, cefalosporínicos, carbapenêmicos, citotóxicos discriminará os respectivos insumos.

§3° A Certificação para produtos hormonais que requeiram a segregação de suas áreas produtivas discriminará também os respectivos insumos.

Art.37 Para fins de Certificação de insumos farmacêuticos, as formas de obtenção são consideradas como as linhas de produção, dentre elas:

I- extração mineral;

II- extração vegetal;

III- síntese química;

IV- fermentação clássica; e

V– semissíntese.

Art.38 A concessão da Certificação de Boas Práticas de Distribuição e/ou Armazenagem de Insumos Farmacêuticos dar-se-á por estabelecimento.

Art.39 A Certificação de Boas Práticas de Distribuição e/ou Armazenagem de Insumos Farmacêuticos conterá o número da Autorização Especial, caso o estabelecimento certificado disponha de condições adequadas para o controle de substâncias sujeitas a controle especial.

CAPÍTULO IV
DOS CRITÉRIOS PARA A CERTIFICAÇÃO DE ESTABELECIMENTOS ANTERIORMENTE CERTIFICADOS PELA ANVISA.

Art.40 Para a concessão da Certificação de Boas Práticas de que trata este capítulo, no caso de estabelecimentos localizados em países do MERCOSUL, exceto Brasil, caberá à Anvisa a emissão de parecer técnico, com base nas diretrizes dispostas pela legislação existente no âmbito do MERCOSUL.

Art.41 No caso de estabelecimentos localizados em território nacional ou em outros países fora do MERCOSUL, a Certificação de que trata esta capítulo poderá ser concedida mediante parecer técnico sobre a necessidade ou não de nova inspeção, que levará em consideração os seguintes itens:

I- histórico de cumprimento das Boas Práticas pelo estabelecimento a ser certificado, obtido pela Anvisa a partir de seu banco de dados de inspeção;

II- histórico de desvios comprovados, queixas técnicas e eventos adversos (farmacovigilância e tecnovigilância) e/ou infrações sanitárias comprovadas pelas autoridades competentes, obtido pela Anvisa em seus bancos de dados;

III- linhas de produção inalteradas e sem a inclusão de produtos de classes terapêuticas que não possam ser produzidas na mesma área anteriormente inspecionada, conforme avaliação dos dados apresentados pelo solicitante;

IV- para insumos farmacêuticos, formas de obtenção inalteradas e sem a inclusão de insumos de classes terapêuticas que não possam ser produzidas na mesma área anteriormente inspecionada, conforme avaliação dos dados apresentados pelo solicitante;

V- regularidade da empresa solicitante ou do estabelecimento objeto da Certificação quanto à Autorização de Funcionamento junto à Anvisa, verificada pela Anvisa em seu banco de dados;

VI- demais documentos previstos na lista de documentos de instrução da petição de Certificação.

Parágrafo Único. Poderão ainda ser solicitadas informações de outras autoridades sanitárias ou organismos com as quais a Anvisa possui acordos de confidencialidade.

Art.42 Para que haja Certificação sem interrupção de continuidade com a Certificação em vigor, a petição de Certificação de Boas Práticas deverá ser protocolada no lapso temporal compreendido entre 270 (duzentos e setenta) e 180 (cento e oitenta) dias antes do vencimento do certificado vigente.

Art.43 Na hipótese dos artigos 41 e 42, avaliados os requisitos técnicos e de protocolo dispostos nesta Resolução, caberá à Anvisa manifestar-se quanto ao deferimento ou indeferimento do pleito até a data de vencimento do Certificado.

§1° A ausência de manifestação por parte da área técnica responsável da Anvisa até a data de vencimento do certificado ensejará a publicação da sua renovação automática.

§2° A recusa, a ausência de pronunciamento ou o cancelamento da inspeção sanitária por parte da empresa interessada impedirá a renovação automática de seu Certificado ou ensejará o cancelamento de certificado já renovado automaticamente.

§3° A renovação automática do Certificado não exclui a possibilidade da análise e do seu eventual cancelamento, a qualquer momento, caso seja comprovado que o estabelecimento não cumpre as Boas Práticas.

§4° A Certificação não será renovada automaticamente caso a análise da petição ou a inspeção sanitária realizada em decorrência desta petição classifiquem o estabelecimento em exigência.

§5° As renovações automáticas de Certificação serão canceladas nos casos em que o estabelecimento for classificado em exigência ou insatisfatório.

CAPÍTULO V
DAS DISPOSIÇÕES FINAIS E TRANSITÓRIAS

Art.44 Evidências da realização de auto-inspeção devem estar disponíveis durante a inspeção sanitária.

Art.45 A inobservância ou desobediência ao disposto nesta Resolução configura infração de natureza sanitária, na forma da Lei nº. 6437, de 20 de agosto de 1977, sujeitando o infrator às penalidades previstas nesse diploma legal.

Art.46 A Anvisa poderá, a qualquer momento, realizar inspeção sanitária de rotina ou de investigação de denúncia ou possível irregularidade sobre qualquer produto de que trata este regulamento, independentemente do processo de Certificação.

Art.47 As petições de prorrogação da Certificação de Boas Práticas de Produtos para a Saúde protocoladas até a data da publicação desta Resolução serão avaliadas de acordo com os requisitos estabelecidos na Resolução – RDC nº 16, de 23 de abril de 2009.

Art.48 A renovação automática prevista no art. 43 somente será aplicada aos processos de Certificação protocolados a partir da vigência deste regulamento e que cumpram com os prazos de protocolo estipulados no art. 42.

Art.49 Ficam revogadas a Resolução nº 460, de 14 de setembro de 1999, a Resolução – RDC nº 25, de 9 de dezembro de 1999, a Resolução – RDC nº 95, de 08 de novembro de 2000, a Resolução - RE nº 1.450, de 11 de setembro de 2001, a Resolução – RDC nº 354, de 23 de dezembro de 2002, a Resolução – RDC nº 225, de 25 de agosto de 2003, a Resolução – RDC nº 66, de 05 de outubro de 2007, a Resolução – RDC nº 16, de 23 de abril de 2009, a Resolução – RDC nº 68, de 21 de dezembro de 2009 e a Resolução – RDC nº 29, de 10 de agosto de 2010.

Art.50 Esta Resolução entra em vigor na data de sua publicação.

DIRCEU BRÁS APARECIDO BARBANO

Consultas / Medicamentos / Medicamentos

Detalhe do Produto: aciclovir

Nome da Empresa Detentora do Registro	CIMED INDUSTRIA S.A	**CNPJ**	02.814.497/0001-07	**Autorização**	1.04.381-0
Processo	25351.886217/2016-18	**Categoria Regulatória**	Genérico	**Data do registro**	18/04/2016
Nome Comercial	aciclovir	**Registro**	143810181	**Vencimento do registro**	04/2026
Princípio Ativo	ACICLOVIR			**Medicamento de referência**	ZOVIRAX
Classe Terapêutica	ANTIVIROTICOS (INIBE REPLICACAO VIROTICA)			**ATC**	ANTIVIROTICOS (INIBE REPLICACAO VIROTICA)
Parecer Público	-	**Bula do Paciente**	PDF	**Bula do Profissional**	PDF

Nº	Apresentação	Registro	Forma Farmacêutica	Data de Publicação	Validade
1	50 MG/G CREM DERM CT BG X 10 G ATIVA	1438101810014	CREME DERMATOLOGICO	18/04/2016	36 meses

Princípio Ativo	ACICLOVIR
Complemento Diferencial da Apresentação	-
Embalagem	• Primária - BISNAGA DE ALUMINIO • Secundária - CARTUCHO DE CARTOLINA ()
Local de Fabricação	• **Fabricante:** CIMED INDUSTRIA S.A **CNPJ:** - 02.814.497/0002-98 **Endereço:** POUSO ALEGRE - MG - BRASIL **Etapa de Fabricação:** Processo produtivo completo

Via de Administração	TOPICA
Conservação	CONSERVAR EM TEMPERATURA AMBIENTE (AMBIENTE COM TEMPERATURA ENTRE 15 E 30ºC) PROTEGER DA UMIDADE
Restrição de prescrição	Venda sob Prescrição Médica
Destinação	Comercial
Tarja	Vermelha
Apresentação fracionada	Não

Nº	Apresentação	Registro	Forma Farmacêutica	Data de Publicação	Validade
2	50 MG/G CREM DERM CT BG AL X 5G ATIVA	1438101810022	CREME DERMATOLOGICO	18/04/2016	36 meses

Princípio Ativo	ACICLOVIR
Complemento Diferencial da Apresentação	-
Embalagem	• Primária - BISNAGA DE ALUMINIO • Secundária - CARTUCHO DE CARTOLINA ()
Local de Fabricação	• **Fabricante:** CIMED INDUSTRIA S.A **CNPJ:** - 02.814.497/0002-98 **Endereço:** POUSO ALEGRE - MG - BRASIL **Etapa de Fabricação:** Processo produtivo completo
Via de Administração	DÉRMICA (Aplicação Tópica)
Conservação	CONSERVAR EM TEMPERATURA AMBIENTE (AMBIENTE COM TEMPERATURA ENTRE 15 E 30ºC) PROTEGER DA UMIDADE
Restrição de prescrição	Venda sob Prescrição Médica
Destinação	Comercial

Tarja	Vermelha
Apresentação fracionada	Não

Nº	Apresentação	Registro	Forma Farmacêutica	Data de Publicação	Validade
3	200 MG COM CT BL AL PLAS TRANS X 10 ATIVA	1438101810030	COMPRIMIDO SIMPLES	18/04/2016	24 meses

Princípio Ativo	ACICLOVIR
Complemento Diferencial da Apresentação	-
Embalagem	• Primária - BLISTER DE ALUMINIO/PLASTICO TRANSPARENTE • Secundária - CARTUCHO DE CARTOLINA ()
Local de Fabricação	• **Fabricante:** CIMED INDUSTRIA S.A **CNPJ:** - 02.814.497/0002-98 **Endereço:** POUSO ALEGRE - MG - BRASIL **Etapa de Fabricação:**
Via de Administração	ORAL
Conservação	CONSERVAR EM TEMPERATURA AMBIENTE (AMBIENTE COM TEMPERATURA ENTRE 15 E 30°C) PROTEGER DA LUZ E UMIDADE
Restrição de prescrição	Venda sob Prescrição Médica
Destinação	Comercial
Tarja	Vermelha
Apresentação fracionada	Não

Nº	Apresentação	Registro	Forma Farmacêutica	Data de Publicação	Validade

4	200 MG COM CT BL AL PLAS TRANS X 25 ATIVA	1438101810049	COMPRIMIDO SIMPLES	18/04/2016	24 meses

Princípio Ativo	ACICLOVIR
Complemento Diferencial da Apresentação	-
Embalagem	• Primária - BLISTER DE ALUMINIO/PLASTICO TRANSPARENTE • Secundária - CARTUCHO DE CARTOLINA ()
Local de Fabricação	• **Fabricante:** CIMED INDUSTRIA S.A **CNPJ:** - 02.814.497/0002-98 **Endereço:** POUSO ALEGRE - MG - BRASIL **Etapa de Fabricação:**
Via de Administração	ORAL
Conservação	CONSERVAR EM TEMPERATURA AMBIENTE (AMBIENTE COM TEMPERATURA ENTRE 15 E 30°C) PROTEGER DA LUZ E UMIDADE
Restrição de prescrição	Venda sob Prescrição Médica
Destinação	Comercial
Tarja	Vermelha
Apresentação fracionada	Não

Nº	Apresentação	Registro	Forma Farmacêutica	Data de Publicação	Validade
5	200 MG COM CT BL AL PLAS TRANS X 30 ATIVA	1438101810057	COMPRIMIDO SIMPLES	18/04/2016	24 meses

Princípio Ativo	ACICLOVIR
Complemento Diferencial da Apresentação	-

Embalagem	• Primária - BLISTER DE ALUMINIO/PLASTICO TRANSPARENTE • Secundária - CARTUCHO DE CARTOLINA ()
Local de Fabricação	• **Fabricante:** CIMED INDUSTRIA S.A **CNPJ:** - 02.814.497/0002-98 **Endereço:** POUSO ALEGRE - MG - BRASIL **Etapa de Fabricação:**
Via de Administração	ORAL
Conservação	CONSERVAR EM TEMPERATURA AMBIENTE (AMBIENTE COM TEMPERATURA ENTRE 15 E 30°C) PROTEGER DA LUZ E UMIDADE
Restrição de prescrição	Venda sob Prescrição Médica
Destinação	Institucional Comercial
Tarja	Vermelha
Apresentação fracionada	Não

Nº	Apresentação	Registro	Forma Farmacêutica	Data de Publicação	Validade
6	200 MG COM CT BL AL PLAS TRANS X 60 ATIVA	1438101810065	COMPRIMIDO SIMPLES	18/04/2016	24 meses

Princípio Ativo	ACICLOVIR
Complemento Diferencial da Apresentação	-
Embalagem	• Primária - BLISTER DE ALUMINIO/PLASTICO TRANSPARENTE • Secundária - CARTUCHO DE CARTOLINA ()
Local de Fabricação	• **Fabricante:** CIMED INDUSTRIA S.A **CNPJ:** - 02.814.497/0002-98 **Endereço:** POUSO ALEGRE - MG - BRASIL **Etapa de Fabricação:**

Via de Administração	ORAL
Conservação	CONSERVAR EM TEMPERATURA AMBIENTE (AMBIENTE COM TEMPERATURA ENTRE 15 E 30°C) PROTEGER DA LUZ E UMIDADE
Restrição de prescrição	Venda sob Prescrição Médica
Destinação	Comercial
Tarja	Vermelha
Apresentação fracionada	Não

Nº	Apresentação	Registro	Forma Farmacêutica	Data de Publicação	Validade
7	200 MG COM CT BL AL PLAS TRANS X 200 ATIVA	1438101810073	COMPRIMIDO SIMPLES	18/04/2016	24 meses

Princípio Ativo	ACICLOVIR
Complemento Diferencial da Apresentação	-
Embalagem	• Primária - BLISTER DE ALUMINIO/PLASTICO TRANSPARENTE • Secundária - CARTUCHO DE CARTOLINA ()
Local de Fabricação	• **Fabricante:** CIMED INDUSTRIA S.A **CNPJ:** - 02.814.497/0002-98 **Endereço:** POUSO ALEGRE - MG - BRASIL **Etapa de Fabricação:**
Via de Administração	ORAL
Conservação	CONSERVAR EM TEMPERATURA AMBIENTE (AMBIENTE COM TEMPERATURA ENTRE 15 E 30°C) PROTEGER DA LUZ E UMIDADE
Restrição de prescrição	Venda sob Prescrição Médica
Destinação	Hospitalar

Tarja	Vermelha
Apresentação fracionada	Não

Nº	Apresentação	Registro	Forma Farmacêutica	Data de Publicação	Validade
8	200 MG COM CT BL AL PLAS TRANS X 500 ATIVA	1438101810081	COMPRIMIDO SIMPLES	18/04/2016	24 meses

Princípio Ativo	ACICLOVIR
Complemento Diferencial da Apresentação	-
Embalagem	• Primária - BLISTER DE ALUMINIO/PLASTICO TRANSPARENTE • Secundária - CARTUCHO DE CARTOLINA ()
Local de Fabricação	• **Fabricante:** CIMED INDUSTRIA S.A **CNPJ:** - 02.814.497/0002-98 **Endereço:** POUSO ALEGRE - MG - BRASIL **Etapa de Fabricação:**
Via de Administração	ORAL
Conservação	CONSERVAR EM TEMPERATURA AMBIENTE (AMBIENTE COM TEMPERATURA ENTRE 15 E 30°C) PROTEGER DA LUZ E UMIDADE
Restrição de prescrição	Venda sob Prescrição Médica
Destinação	Hospitalar
Tarja	Vermelha
Apresentação fracionada	Não

Detalhe do Produto: MALEATO DE ENALAPRIL

Nome da Empresa Detentora do Registro	1FARMA INDUSTRIA FARMACEUTICA LTDA	**CNPJ**	48.113.906/0001-49	**Autorização**	1.00.481-0
Processo	25351.740073/2014-92	**Categoria Regulatória**	Genérico	**Data do registro**	14/09/2015
Nome Comercial	MALEATO DE ENALAPRIL	**Registro**	104810098	**Vencimento do registro**	09/2025
Princípio Ativo	MALEATO DE ENALAPRIL			**Medicamento de referência**	-
Classe Terapêutica	ANTI-HIPERTENSIVOS			**ATC**	ANTI-HIPERTENSIVO
Parecer Público	-			**Bulário Eletrônico**	Acesse aqui
Rotulagem					

MEDIDA CAUTELAR

Nº	Apresentação	Registro	Forma Farmacêutica	Data de Publicação	Validade
1	5 MG COM CT STRIP AL X 30 CANCELADA OU CADUCA	1048100980015	COMPRIMIDO SIMPLES	14/09/2015	24 meses

Nº	Apresentação	Registro	Forma Farmacêutica	Data de Publicação	Validade
2	10 MG COM CT STRIP AL X 30 CANCELADA OU CADUCA	1048100980023	COMPRIMIDO SIMPLES	14/09/2015	24 meses

Nº	Apresentação	Registro	Forma Farmacêutica	Data de Publicação	Validade

777

3	20 MG COM CT STRIP AL X 30 CANCELADA OU CADUCA	1048100980031	COMPRIMIDO SIMPLES	14/09/2015	24 meses

Nº	Apresentação	Registro	Forma Farmacêutica	Data de Publicação	Validade
4	5 MG COM CT STRIP AL X 900 CANCELADA OU CADUCA	1048100980041	COMPRIMIDO SIMPLES	14/09/2015	24 meses

Nº	Apresentação	Registro	Forma Farmacêutica	Data de Publicação	Validade
5	10 MG COM CT STRIP AL X 900 CANCELADA OU CADUCA	1048100980058	COMPRIMIDO SIMPLES	14/09/2015	24 meses

Nº	Apresentação	Registro	Forma Farmacêutica	Data de Publicação	Validade
6	20 MG COM CT STRIP AL X 900 CANCELADA OU CADUCA	1048100980066	COMPRIMIDO SIMPLES	14/09/2015	24 meses

Nº	Apresentação	Registro	Forma Farmacêutica	Data de Publicação	Validade
7	5 MG COM CT BL AL PLAS PVC/PVDC TRANS X 30 ATIVA	1048100980074	COMPRIMIDO SIMPLES	14/09/2015	18 meses

Nº	Apresentação	Registro	Forma Farmacêutica	Data de Publicação	Validade
8	5 MG COM CT BL AL PLAS PVC/PVDC TRANS X 900 ATIVA	1048100980082	COMPRIMIDO SIMPLES	14/09/2015	18 meses

Nº	Apresentação	Registro	Forma Farmacêutica	Data de Publicação	Validade

778

9	10 MG COM CT BL AL PLAS PVC/PVDC TRANS X 30 ATIVA	1048100980090	COMPRIMIDO SIMPLES	14/09/2015	18 meses

Nº	Apresentação	Registro	Forma Farmacêutica	Data de Publicação	Validade
10	10 MG COM CT BL AL PLAS PVC/PVDC TRANS X 900 ATIVA	1048100980104	COMPRIMIDO SIMPLES	14/09/2015	18 meses

Nº	Apresentação	Registro	Forma Farmacêutica	Data de Publicação	Validade
11	20 MG COM CT BL AL PLAS PVC/PVDC TRANS X 30 ATIVA	1048100980112	COMPRIMIDO SIMPLES	14/09/2015	18 meses

Nº	Apresentação	Registro	Forma Farmacêutica	Data de Publicação	Validade
12	20 MG COM CT BL AL PLAS PVC/PVDC TRANS X 900 ATIVA	1048100980120	COMPRIMIDO SIMPLES	14/09/2015	18 meses

Nº	Apresentação	Registro	Forma Farmacêutica	Data de Publicação	Validade
13	10 MG COM CT STRIP AL X 500 CANCELADA OU CADUCA	1048100980139	COMPRIMIDO SIMPLES	14/09/2015	24 meses

Nº	Apresentação	Registro	Forma Farmacêutica	Data de Publicação	Validade
14	10 MG COM CT BL AL PLAS PVC/PVDC TRANS X 500 ATIVA	1048100980147	COMPRIMIDO SIMPLES	14/09/2015	18 meses

779

Nº	Apresentação	Registro	Forma Farmacêutica	Data de Publicação	Validade
15	20 MG COM CT STRIP AL X 500 CANCELADA OU CADUCA	1048100980155	COMPRIMIDO SIMPLES	14/09/2015	24 meses

Nº	Apresentação	Registro	Forma Farmacêutica	Data de Publicação	Validade
16	20 MG COM CT BL AL PLAS PVC/PVDC TRANS X 500 ATIVA	1048100980163	COMPRIMIDO SIMPLES	14/09/2015	18 meses

Princípio Ativo	MALEATO DE ENALAPRIL
Complemento Diferencial da Apresentação	-
Embalagem	• Primária - BLISTER DE PVC/PVDC/ ALUMINIO • Secundária - CARTUCHO DE CARTOLINA ()
Local de Fabricação	• **Fabricante:** CIMED INDUSTRIA S.A **CNPJ:** - 02.814.497/0002-98 **Endereço:** POUSO ALEGRE - MG - BRASIL **Etapa de Fabricação:** Processo produtivo completo
Via de Administração	ORAL
Conservação	CONSERVAR EM TEMPERATURA AMBIENTE (AMBIENTE COM TEMPERATURA ENTRE 15 E 30ºC) PROTEGER DA LUZ E UMIDADE
Restrição de prescrição	Venda sob Prescrição Médica
Restrição de uso	Adulto
Destinação	Institucional Hospitalar
Tarja	Vermelha
Apresentação fracionada	Não

780

Nº	Apresentação	Registro	Forma Farmacêutica	Data de Publicação	Validade
17	5 MG COM CT STRIP AL X 60 CANCELADA OU CADUCA	1048100980171	COMPRIMIDO SIMPLES	14/09/2015	24 meses

Nº	Apresentação	Registro	Forma Farmacêutica	Data de Publicação	Validade
18	5 MG COM CT BL AL PLAS PVC/PVDC TRANS X 60 ATIVA	1048100980181	COMPRIMIDO SIMPLES	14/09/2015	18 meses

Nº	Apresentação	Registro	Forma Farmacêutica	Data de Publicação	Validade
19	10 MG COM CT STRIP X 60 CANCELADA OU CADUCA	1048100980198	COMPRIMIDO SIMPLES	14/09/2015	24 meses

Nº	Apresentação	Registro	Forma Farmacêutica	Data de Publicação	Validade
20	10 MG COM CT BL AL PLAS PVC/PVDC TRANS X 60 ATIVA	1048100980201	COMPRIMIDO SIMPLES	14/09/2015	18 meses

Nº	Apresentação	Registro	Forma Farmacêutica	Data de Publicação	Validade
21	20 MG COM CT STRIP AL X 60 CANCELADA OU CADUCA	1048100980211	COMPRIMIDO SIMPLES	14/09/2015	24 meses

Nº	Apresentação	Registro	Forma Farmacêutica	Data de Publicação	Validade

781

22	20 MG COM CT BL AL PLAS PVC/PVDC TRANS X 60 ATIVA	1048100980228	COMPRIMIDO SIMPLES	14/09/2015	18 meses

Nº	Apresentação	Registro	Forma Farmacêutica	Data de Publicação	Validade
23	5 MG COM CT STRIP AL X 500 CANCELADA OU CADUCA	1048100980236	COMPRIMIDO SIMPLES	14/09/2015	24 meses

Nº	Apresentação	Registro	Forma Farmacêutica	Data de Publicação	Validade
24	5 MG COM CT BL AL PLAS PVC/PVDC TRANS X 500 ATIVA	1048100980244	COMPRIMIDO SIMPLES	14/09/2015	18 meses

Nº	Apresentação	Registro	Forma Farmacêutica	Data de Publicação	Validade
25	20 MG COM CT BL AL AL X 30 ATIVA	1048100980252	COMPRIMIDO SIMPLES	14/09/2015	24 meses

Nº	Apresentação	Registro	Forma Farmacêutica	Data de Publicação	Validade
26	20 MG COM CT BL AL AL X 60 ATIVA	1048100980260	COMPRIMIDO SIMPLES	14/09/2015	24 meses

Nº	Apresentação	Registro	Forma Farmacêutica	Data de Publicação	Validade
27	20 MG COM CT BL AL AL X 500 ATIVA	1048100980279	COMPRIMIDO SIMPLES	14/09/2015	24 meses

Nº	Apresentação	Registro	Forma Farmacêutica	Data de Publicação	Validade

782

28	20 MG COM CT BL AL AL X 900 ATIVA	1048100980287	COMPRIMIDO SIMPLES	14/09/2015	24 meses

Nº	Apresentação	Registro	Forma Farmacêutica	Data de Publicação	Validade
29	10 MG COM BL AL AL X 30 ATIVA	1048100980295	COMPRIMIDO SIMPLES	14/09/2015	24 meses

Nº	Apresentação	Registro	Forma Farmacêutica	Data de Publicação	Validade
30	10 MG COM BL AL AL X 60 ATIVA	1048100980309	COMPRIMIDO SIMPLES	14/09/2015	24 meses

Nº	Apresentação	Registro	Forma Farmacêutica	Data de Publicação	Validade
31	10 MG COM BL AL AL X 500 ATIVA	1048100980317	COMPRIMIDO SIMPLES	14/09/2015	24 meses

Nº	Apresentação	Registro	Forma Farmacêutica	Data de Publicação	Validade
32	10 MG COM BL AL AL X 900 ATIVA	1048100980325	COMPRIMIDO SIMPLES	14/09/2015	24 meses

Consultas / Medicamentos / Medicamentos

Detalhe do Produto: IBUPROFENO

Nome da Empresa Detentora do Registro	PRATI DONADUZZI & CIA LTDA	**CNPJ**	73.856.593/0001-66	**Autorização**	1.02.568-5
Processo	25351.410239/2006-39	**Categoria Regulatória**	Genérico	**Data do registro**	13/10/2008
Nome Comercial	IBUPROFENO	**Registro**	125680161	**Vencimento do registro**	10/2028
Princípio Ativo	IBUPROFENO			**Medicamento de referência**	MOTRIN
Classe Terapêutica	ANTINFLAMATORIOS			**ATC**	ANTINFLAMATORIOS
Parecer Público	-			**Bulário Eletrônico**	Acesse aqui
Rotulagem					

Nº	Apresentação	Registro	Forma Farmacêutica	Data de Publicação	Validade
1	600 MG COM REV CT BL AL PLAS TRANS X 20 ATIVA	1256801610013	COMPRIMIDO REVESTIDO	13/10/2008	24 meses

Nº	Apresentação	Registro	Forma Farmacêutica	Data de Publicação	Validade
2	600 MG COM REV CT BL AL PLAS TRANS X 200 ATIVA	1256801610021	COMPRIMIDO REVESTIDO	13/10/2008	24 meses

Nº	Apresentação	Registro	Forma Farmacêutica	Data de Publicação	Validade

3	600 MG COM REV CT BL AL PLAS TRANS X 500 ATIVA	1256801610031	COMPRIMIDO REVESTIDO	13/10/2008	24 meses

Princípio Ativo	IBUPROFENO
Complemento Diferencial da Apresentação	-
Embalagem	• Primária - BLISTER DE ALUMINIO/PLASTICO TRANSPARENTE • Secundária - CARTUCHO DE CARTOLINA ()
Local de Fabricação	• **Fabricante:** PRATI DONADUZZI & CIA LTDA **CNPJ:** - 73.856.593/0001-66 **Endereço:** TOLEDO - PR - BRASIL **Etapa de Fabricação:**
Via de Administração	ORAL
Conservação	CONSERVAR EM TEMPERATURA AMBIENTE (AMBIENTE COM TEMPERATURA ENTRE 15 E 30°C) PROTEGER DA LUZ E UMIDADE
Restrição de prescrição	Venda sob Prescrição Médica
Restrição de uso	Adulto
Destinação	Institucional Comercial
Tarja	Vermelha
Apresentação fracionada	Não

Nº	Apresentação	Registro	Forma Farmacêutica	Data de Publicação	Validade
4	600 MG COM REV CT BL AL PLAS TRANS X 160 (EMB FRAC) ATIVA	1256801610048	COMPRIMIDO REVESTIDO	13/10/2008	24 meses

Nº	Apresentação	Registro	Forma Farmacêutica	Data de Publicação	Validade
5	600 MG COM REV CT BL AL PLAS TRANS X 280 (EMB FRAC) ATIVA	1256801610056	COMPRIMIDO REVESTIDO	13/10/2008	24 meses

Nº	Apresentação	Registro	Forma Farmacêutica	Data de Publicação	Validade
6	600 MG COM REV CT BL AL PLAS TRANS X 320 (EMB FRAC) ATIVA	1256801610064	COMPRIMIDO REVESTIDO	13/10/2008	24 meses

Nº	Apresentação	Registro	Forma Farmacêutica	Data de Publicação	Validade
7	600 MG COM REV CT BL AL PLAS TRANS X 400 (EMB FRAC) ATIVA	1256801610072	COMPRIMIDO REVESTIDO	13/10/2008	24 meses

Nº	Apresentação	Registro	Forma Farmacêutica	Data de Publicação	Validade
8	600 MG COM REV CT BL AL PLAS TRANS X 30 ATIVA	1256801610080	COMPRIMIDO REVESTIDO	13/10/2008	24 meses

Consultas / Medicamentos / Medicamentos

Detalhe do Produto: cloridrato de metformina

Nome da Empresa Detentora do Registro	PRATI DONADUZZI & CIA LTDA	**CNPJ**	73.856.593/0001-66	**Autorização**	1.02.568-5
Processo	25351.106762/2006-63	**Categoria Regulatória**	Genérico	**Data do registro**	24/03/2008
Nome Comercial	cloridrato de metformina	**Registro**	125680151	**Vencimento do registro**	03/2028
Princípio Ativo	CLORIDRATO DE METFORMINA			**Medicamento de referência**	GLIFAGE
Classe Terapêutica	ANTIDIABETICOS			**ATC**	ANTIDIABETICOS
Parecer Público	-			**Bulário Eletrônico**	Acesse aqui
Rotulagem					

Nº	Apresentação	Registro	Forma Farmacêutica	Data de Publicação	Validade
1	850 MG COM REV CT BL AL PLAS TRANS X 30 ATIVA	1256801510019	COMPRIMIDO REVESTIDO	24/03/2008	24 meses

Nº	Apresentação	Registro	Forma Farmacêutica	Data de Publicação	Validade
2	850 MG COM REV CX BL AL PLAS TRANS X 200 ATIVA	1256801510027	COMPRIMIDO REVESTIDO	24/03/2008	24 meses

Nº	Apresentação	Registro	Forma Farmacêutica	Data de Publicação	Validade

3	850 MG COM REV CX BL AL PLAS TRANS X 400 ATIVA	1256801510035	COMPRIMIDO REVESTIDO	24/03/2008	24 meses

Princípio Ativo	CLORIDRATO DE METFORMINA
Complemento Diferencial da Apresentação	-
Embalagem	• Primária - BLISTER DE ALUMINIO/PLASTICO TRANSPARENTE • Secundária - CARTUCHO DE CARTOLINA ()
Local de Fabricação	• **Fabricante:** PRATI DONADUZZI & CIA LTDA **CNPJ:** - 73.856.593/0001-66 **Endereço:** TOLEDO - PR - BRASIL **Etapa de Fabricação:**
Via de Administração	ORAL
Conservação	CONSERVAR EM TEMPERATURA AMBIENTE (AMBIENTE COM TEMPERATURA ENTRE 15 E 30°C) CONSERVAR EM LOCAL FRESCO CONSERVAR EM LUGAR SECO PROTEGER DA LUZ
Restrição de prescrição	Venda sob Prescrição Médica
Restrição de uso	Adulto e Pediátrico acima de 10 anos
Destinação	Comercial Institucional Hospitalar
Tarja	Vermelha
Apresentação fracionada	Não

Nº	Apresentação	Registro	Forma Farmacêutica	Data de Publicação	Validade
4	500 MG COM REV CT BL AL PLAS TRANS X 30 ATIVA	1256801510043	COMPRIMIDO REVESTIDO	24/03/2008	24 meses

Nº	Apresentação	Registro	Forma Farmacêutica	Data de Publicação	Validade
5	500 MG COM REV CT BL AL PLAS TRANS X 200 ATIVA	1256801510051	COMPRIMIDO REVESTIDO	24/03/2008	24 meses

Nº	Apresentação	Registro	Forma Farmacêutica	Data de Publicação	Validade
6	500 MG COM REV CT BL AL PLAS TRANS X 400 ATIVA	1256801510061	COMPRIMIDO REVESTIDO	24/03/2008	24 meses

Nº	Apresentação	Registro	Forma Farmacêutica	Data de Publicação	Validade
7	500 MG COM REV CT BL AL PLAS TRANS X 500 ATIVA	1256801510078	COMPRIMIDO REVESTIDO	24/03/2008	24 meses

Nº	Apresentação	Registro	Forma Farmacêutica	Data de Publicação	Validade
8	500 MG COM REV CT BL AL PLAS TRANS X 80 (EMB FRAC) ATIVA	1256801510086	COMPRIMIDO REVESTIDO	24/03/2008	24 meses

Nº	Apresentação	Registro	Forma Farmacêutica	Data de Publicação	Validade
9	500 MG COM REV CT BL AL PLAS TRANS X 120 (EMB FRAC) ATIVA	1256801510094	COMPRIMIDO REVESTIDO	24/03/2008	24 meses

Nº	Apresentação	Registro	Forma Farmacêutica	Data de Publicação	Validade

10	500 MG COM REV CT BL AL PLAS TRANS X 240 (EMB FRAC) ATIVA	1256801510108	COMPRIMIDO REVESTIDO	24/03/2008	24 meses

Nº	Apresentação	Registro	Forma Farmacêutica	Data de Publicação	Validade
11	500 MG COM REV CT BL AL PLAS TRANS X 320 (EMB FRAC) ATIVA	1256801510116	COMPRIMIDO REVESTIDO	24/03/2008	24 meses

Nº	Apresentação	Registro	Forma Farmacêutica	Data de Publicação	Validade
12	850 MG COM REV CT BL AL PLAS TRANS X 80 (EMB FRAC) ATIVA	1256801510124	COMPRIMIDO REVESTIDO	24/03/2008	24 meses

Nº	Apresentação	Registro	Forma Farmacêutica	Data de Publicação	Validade
13	850 MG COM REV CT BL AL PLAS TRANS X 120 (EMB FRAC) ATIVA	1256801510132	COMPRIMIDO REVESTIDO	24/03/2008	24 meses

Nº	Apresentação	Registro	Forma Farmacêutica	Data de Publicação	Validade
14	850 MG COM REV CT BL AL PLAS TRANS X 240 (EMB FRAC) ATIVA	1256801510140	COMPRIMIDO REVESTIDO	24/03/2008	24 meses

Nº	Apresentação	Registro	Forma Farmacêutica	Data de Publicação	Validade
15	850 MG COM REV CT BL AL PLAS TRANS X 320 (EMB FRAC) ATIVA	1256801510159	COMPRIMIDO REVESTIDO	24/03/2008	24 meses

Nº	Apresentação	Registro	Forma Farmacêutica	Data de Publicação	Validade
16	500 MG COM REV CT BL AL PLAS TRANS X 200 (EMB FRAC) ATIVA	1256801510167	COMPRIMIDO REVESTIDO	24/03/2008	24 meses

Nº	Apresentação	Registro	Forma Farmacêutica	Data de Publicação	Validade
17	850 MG COM REV CT BL AL PLAS TRANS X 200 (EMB FRAC) ATIVA	1256801510175	COMPRIMIDO REVESTIDO	24/03/2008	24 meses

Nº	Apresentação	Registro	Forma Farmacêutica	Data de Publicação	Validade
18	850 MG COM REV CT BL AL PLAS TRANS X 60 ATIVA	1256801510183	COMPRIMIDO REVESTIDO	24/03/2008	24 meses

Nº	Apresentação	Registro	Forma Farmacêutica	Data de Publicação	Validade
20	500 MG COM REV CT BL AL PLAS TRANS X 60 ATIVA	1256801510205	COMPRIMIDO REVESTIDO	24/03/2008	24 meses

Consultas / Medicamentos / Medicamentos

Detalhe do Produto: fosfato sódico de prednisolona

Nome da Empresa Detentora do Registro	HIPOLABOR FARMACEUTICA LTDA	**CNPJ**	19.570.720/0001-10	**Autorização**	1.01.343-0
Processo	25351.577996/2009-81	**Categoria Regulatória**	Genérico	**Data do registro**	17/09/2012
Nome Comercial	fosfato sódico de prednisolona	**Registro**	113430184	**Vencimento do registro**	09/2027
Princípio Ativo	FOSFATO SÓDICO DE PREDNISOLONA			**Medicamento de referência**	Prelone
Classe Terapêutica	GLICOCORTICOIDES SISTEMICOS			**ATC**	GLICOCORTICOIDES SISTEMICOS
Parecer Público	-			**Bulário Eletrônico**	Acesse aqui
Rotulagem					

Nº	Apresentação	Registro	Forma Farmacêutica	Data de Publicação	Validade
1	3,0 MG/ML SOL OR CT FR PLAS PET AMB X 60 ML + COP ATIVA	1134301840012	SOLUÇAO ORAL	17/09/2012	24 meses

Nº	Apresentação	Registro	Forma Farmacêutica	Data de Publicação	Validade
2	3,0 MG/ML SOL OR CT FR PLAS PET AMB X 120 ML + COP ATIVA	1134301840020	SOLUÇAO ORAL	17/09/2012	24 meses

Nº	Apresentação	Registro	Forma Farmacêutica	Data de Publicação	Validade

3	3,0 MG/ML SOL OR CX 50 FR PLAS PET AMB X 60 ML + 50 COP ATIVA	1134301840039	SOLUÇAO ORAL	17/09/2012	24 meses

Princípio Ativo	FOSFATO SÓDICO DE PREDNISOLONA
Complemento Diferencial da Apresentação	-
Embalagem	• Primária - FRASCO DE PLASTICO AMBAR • Secundária - CAIXA DE CARTOLINA SEM COLMEIA () • Acessório - COPO DOSADOR 50 Unidade(s)
Local de Fabricação	• **Fabricante:** VITAMEDIC INDUSTRIA FARMACEUTICA LTDA **CNPJ:** - 30.222.814/0001-31 **Endereço:** ANÁPOLIS - GO - BRASIL **Etapa de Fabricação:** Processo produtivo completo • **Fabricante:** hipolabor farmacêutica ltda **CNPJ:** - 19.570.720/0007-06 **Endereço:** MONTES CLAROS - MG - BRASIL **Etapa de Fabricação:** Embalagem secundária • **Fabricante:** HIPOLABOR FARMACEUTICA LTDA **CNPJ:** - 19.570.720/0001-10 **Endereço:** SABARÁ - MG - BRASIL **Etapa de Fabricação:** Processo produtivo completo • **Fabricante:** CIMED INDUSTRIA S.A **CNPJ:** - 02.814.497/0002-98 **Endereço:** POUSO ALEGRE - MG - BRASIL **Etapa de Fabricação:** Processo produtivo completo • **Fabricante:** LABORATÓRIO GLOBO SA **CNPJ:** - 17.115.437/0001-73 **Endereço:** SÃO JOSÉ DA LAPA - MG - BRASIL **Etapa de Fabricação:** Processo produtivo completo
Via de Administração	ORAL
Conservação	CONSERVAR EM TEMPERATURA AMBIENTE (AMBIENTE COM TEMPERATURA ENTRE 15 E 30ºC) PROTEGER DA LUZ E UMIDADE
Restrição de prescrição	Venda sob Prescrição Médica
Restrição de uso	Adulto e Pediátrico

Destinação	Hospitalar
Tarja	Vermelha
Apresentação fracionada	Não

Nº	Apresentação	Registro	Forma Farmacêutica	Data de Publicação	Validade
4	3,0 MG/ML SOL OR CX 50 FR PLAS PET AMB X 120 ML + 50 COP ATIVA	1134301840047	SOLUÇAO ORAL	17/09/2012	24 meses

Nº	Apresentação	Registro	Forma Farmacêutica	Data de Publicação	Validade
5	3,0 MG/ML SOL OR CT FR PLAS PET AMB X 100 ML + COP ATIVA	1134301840055	SOLUÇAO ORAL	17/09/2012	24 meses

Nº	Apresentação	Registro	Forma Farmacêutica	Data de Publicação	Validade
6	3,0 MG/ML SOL OR CX 50 FR PLAS PET AMB X 100 ML + 50 COP ATIVA	1134301840063	SOLUÇAO ORAL	17/09/2012	24 meses

00.802.002/0001-02

Altermed Mat Med Hosp Ltda
Estrada Boa Esperança
Fundo Canoas Cep: 89163-554

RIO DO SUL - SC

ALTERMED
MEDICAMENTOS E MATERIAIS HOSPITALARES

A
Prefeitura Municipal de Pien - 624
Rua Amazonas
Cep: 83860-000 - PIEN - PR
Att. Comissão Permanente de Licitações

Proposta Referente...
Pregão Eletrônico (Reg Preços) Nr: 056/2022
Data Entrega..... : 06/06/2022
Horário Entrega... : 09:29

Rio do Sul (SC), 6 de Junho de 2022

Item	Qtde	U.M.	Descrição dos Produtos	Embalagem (Qtde CX)	Registro ANVISA	Marca e/ou Fabricante	Nome Comercial e/ou Referência e/ou Modelo	R$ Unitário	R$ Total
5	150	FRAS	Albendazol 40 mg/ml - suspensao oral: frasco com 10 ml - cod br0267507	CX.C/60FRX10ML	1542300440063	Geolab	Albel	1,40580	210,87
11	3.000	CAPS	Amoxicilina, 500 mg - capsula - cod br0271089 - ean: 78989	CX.C/500(50BLX10CAP)	1564900030066	Unichem	Unichem (generico)	0,20000	600,00
12	100	FRAS	Amoxicilina, associada com clavulanato de potassio, 50 mg/ml + 12.5 mg/ml, suspensao oral - frasco 75 ml - cod br0448841	1-FRASCO(S)	1023505280080	E.m.s	Ems (generico)	30,69900	3.069,90
14	40.000	COMP	Anlodipino besilato 5 mg - comprimido - cod br0272434 - e	CX.C/500(25BLX20CPR)	1542302430043	Geolab	Besilapin	0,02790	1.116,00
25	1.000	FRAS	Cloreto de sodio, 0,9%, solucao injetavel, sistema fechado bolsa/frasco isento de pvc - frasco com 100 ml - cod br0452795	CX.C/80FRX100ML	1004100980129	Fresenius	Fresenius	5,22950	5.229,50
26	1.300	FRAS	Cloreto de sodio, 0,9%, solucao injetavel, sistema fechado, bolsa/frasco isento de pvc - frasco com 250 ml - cod br0452796	CX.C/48FRX250ML	1004100980099	Fresenius	Fresenius	5,66240	7.361,12
27	800	FRAS	Cloreto de sodio, 0,9%, solucao injetavel, sistema fechado, bolsa/frasco isento de pvc - frasco com 500 ml - cod br0452796	CX.C/30FRX500ML	1004100980102	Fresenius	Fresenius	6,81480	5.451,84
30	100	AMPO	Dexametasona, 4 mg/ml, solucao injetavel - ampola 2,50 ml - cod br0292427	CX.C/50AMPX2,5ML	1038700470029	Hypofarma	Hypofarma (generico)	3,96830	396,83
39	100	AMPO	Epinefrina, 1 mg/ml, solucao injetavel - ampola 1 ml - c od br0268255	CX.C/100AMPX01ML	1134300010019	Hipolabor	Adren	1,38300	138,30
[redacted]	12.000	COMP	Espironolactona 25 mg ? comprimido - cod br0267653 - ean	CX.C/30(2BLX15CP)	1542302660049	Geolab	Geolab (generico)	0,33840	4.060,80
46	50	UNID	Fenobarbital sodico 100 mg/ml ? solucao injetavel: ampola c/2ml - cod br0300725	CX.C/25AMPX02ML	1029800160197	Cristalia	Fenocris	2,23700	111,85
53	50	FRAS	Glicose, 5%, solucao injetavel, sistema fechado, embalag em primaria isenta de pvc - bolsa 250 ml - cod br0357880	CX.C/48FRX250ML	1004101070134	Fresenius	Fresenius	5,11870	255,94
58	50	AMPO	Haloperidol 5mg/ml - injetavel: ampola c/ 1ml - cod br02 92186	CX.C/25AMPX01ML	1004102230021	Fresenius	Fresenius (generico)	3,17790	158,90
78	300	FRAS	Paracetamol, 200 mg/ml, solucao oral - frasco 10 ml - co d br0267777	CX.C/100FRX10ML	1108500340071	Farmace	Farmace (generico)	1,35320	405,96
88	100	TUBO	Sulfadiazina de prata 1% - creme, bisnega com 30 g - cod br0272089	1-TUBO(S)	1256800370019	Prati donaduzzi	Prati (generico)	5,99990	599,99

Total por Extenso: (vinte e nove mil, cento e sessenta e sete reais e cinquenta e nove centav
**********)

Total Geral (R$): 29.167,59

ALTERMED
MEDICAMENTOS E MATERIAIS HOSPITALARES

00.802.002/0001-02

Altermed Mat Med Hosp Ltda
Estrada Boa Esperança
Fundo Canoas Cep: 89163-554

RIO DO SUL - SC

A
Prefeitura Municipal de Pien - 624
Rua Amazonas
Cep: 83860-000 - PIEN - PR
Att. Comissão Permanente de Licitações

Proposta Referente...
Pregão Eletrônico (Reg Preços) Nr: 056/2022
Data Entrega..... : 06/06/2022
Horário Entrega... : 09:29

Rio do Sul (SC), 6 de Junho de 2022

Item	Qtde	U.M.	Descrição dos Produtos	Embalagem (Qtde CX)	Registro ANVISA	Marca e/ou Fabricante	Nome Comercial e/ou Referência e/ou Modelo	R$ Unitário	R$ Total

Condições de Fornecimento:
Condições de Pagamento..... : 30DD
Frete..... : Incluso
Prazo de Entrega..... : 15 dias
Validade da Proposta..... : 60 dias

MAICON CORDOVA PEREIRA:01588693970
Assinado de forma digital por MAICON CORDOVA PEREIRA:01588693970
Dados: 2022.06.07 09:29:14 -03'00'
Maicon Cordova Pereira
Procurador
015.886.939-70

Aceitamos o fornecimento dos materiais acima relacionados com os preços e condições que propomos, sendo que os preços constantes na proposta compreendem todas as despesas (fretes, taxas, impostos, etc...), sendo, portanto, preço final.

http://assinador.pscs.com.br/assinadorweb/autenticacao?chavel=4aWjxY3k0C-woeMPaDaaw&chave2=Ug8cwwspb_-ckGj5CvuIRA
ASSINADO DIGITALMENTE POR: 52314081900-ANACLETO FERRARI:07714392967-GABRIELA VITORIA FERRARI:61443867934-ILIZENI INES VOLTOLINI FERRARI

COSNOLIDAÇÃO DO CONTRATO SOCIAL DA SOCIEDADE ALTERMED MATERIAL MEDICO HOSPITALAR LTDA
CNPJ nº 00.802.002/0001-02

ANACLETO FERRARI, brasileiro, casado pelo regime de Comunhão Parcial de Bens, nascido em 26 de julho de 1966, comerciante, portador da Carteira de Identidade nº 1428772 expedida pelo SSP-SC e CPF nº 523.140.819-00, residente e domiciliado na Estrada Boa Esperança, 2545, Fundo Canoas, CEP 89.163-554, Rio do Sul, SC, Brasil.

ILIZENI INÊS VOLTOLINI FERRARI, brasileira, casada pelo regime de Comunhão Parcial de Bens, nascida em 20 de julho de 1965, comerciante, portadora da Carteira de Identidade nº 1246464 expedida pelo SSP-SC e CPF nº 614.438.679-34, residente e domiciliada na Estrada Boa Esperança, 2545, Fundo Canoas, CEP 89.163-554, Rio do Sul, SC, Brasil.

GABRIELA VITORIA FERRARI, brasileira, solteira, nascida em 25 de junho de 1997, estudante, portadora da carteira de identidade nº 6072128 expedida pelo SSP-SC em 11/02/2008, e CPF nº 077.143.929-67, residente e domiciliada na Estrada Boa Esperança, 2545, Fundo Canoas, CEP 89.163-554, Rio do Sul, SC, Brasil.

Sócios da sociedade limitada de nome empresarial ***ALTERMED MATERIAL MÉDICO HOSPITALAR LTDA***, registrada legalmente por contrato social devidamente arquivado nesta Junta Comercial do Estado de Santa Catarina, sob NIRE nº 42202072082, com sede na Estrada Boa Esperança, 2320, Fundo Canoas, Rio do Sul, SC, CEP 89.163-554, devidamente inscrita no Cadastro Nacional de Pessoa Jurídica/MF sob o nº 00.802.002/0001-02, consolidam o contrato social, conforme segue:

CAPÍTULO I
DA DENOMINAÇÃO SOCIAL, SEDE, OBJETIVO, INÍCIO E PRAZO

CLÁUSULA PRIMEIRA: A Sociedade gira sob nome empresarial de ***ALTERMED MATERIAL MÉDICO HOSPITALAR LTDA.***

CLÁUSULA SEGUNDA: A Sociedade tem sua sede social na Estrada Boa Esperança nº 2320, Fundo Canoas, Rio do Sul, SC, CEP 89.163-554 e FILIAL com sede na Estrada Boa Esperança nº 2320, Sala 01, Fundo Canoas, Rio do Sul, SC, CEP 89.163-554.

CLÁUSULA TERCEIRA: A Sociedade tem como objetivo a exploração do ramo de: "COMERCIO ATACADISTA DE EQUIPAMENTOS E MATERIAIS DE CONSUMO, PARA USO MÉDICO HOSPITALARES, ODONTOLÓGICOS, LABORATORIAIS, ORTOPÉDICOS, FISIOTERÁPICOS, PARA GINASTICA E REABILITAÇÃO, SANEANTES DOMISSANITÁRIOS, PERFURMARIA, COSMÉTICOS E PRODUTOS DE HIGIENE; IMPORTAÇÃO DE EQUIPAMENTOS E MATERIAIS DE CONSUMO, PARA USO MÉDICO HOSPITALARES, ODONTOLÓGICOS, LABORATORIAIS, ORTOPÉDICOS, FISIOTERAPICOS, PARA GINASTICA E REABILITAÇÃO; COMÉRCIO ATACADISTA DE MEDICAMENTOS E MEDICAMENTOS SUJEITOS A CONTROLE ESPECIAL, ALIMENTOS E SUPLEMENTOS; MANUTENÇÃO E REPARO DE APARELHOS E INSTRUMENTOS DE MEDIDA, TESTE E CONTROLE; TELEATENDIMENTO; TRANSPORTE RODOVIÁRIO MUNICIPAL,

Junta Comercial do Estado de Santa Catarina 08/03/2022
Certifico o Registro em 08/03/2022 Data dos Efeitos 04/03/2022
Arquivamento 20226310809 Protocolo 226310809 de 07/03/2022 NIRE 42202072082
Nome da empresa ALTERMED MATERIAL MEDICO HOSPITALAR LTDA
Este documento pode ser verificado em http://regin.jucesc.sc.gov.br/autenticacaoDocumentos/autenticacao.aspx
Chancela 29105371150800
Esta cópia foi autenticada digitalmente e assinada em 08/03/2022Blasco Borges Barcellos - Secretário-geral em exercício

v3.0 - DAUTIN Blockchain Documentos Digitais e Serviços Ltda EPP certifica em 29/04/2022 13:37:54 que o documento de hash (SHA-256) da41de8ed4ed82c9a12dffe5d7e54a1759d1900b60150837d11744f0d3d39a99 foi validado em 29/04/2022 13:35:36 através da transação blockchain 0x78ab7d0bb5b76f1ea27bae8f4b278132e6b90a5571a444fdc94d20eeecd6b48f e pode ser verificado em https://www.dautin.com/FileCheck (NID: 61838)

COSNOLIDAÇÃO DO CONTRATO SOCIAL DA SOCIEDADE
ALTERMED MATERIAL MEDICO HOSPITALAR LTDA
CNPJ nº 00.802.002/0001-02

INTERMUNICIPAL E INTERESTADUAL DE CARGAS; COMÉRCIO VAREJISTA DE EQUIPAMENTOS E MATERIAIS DE CONSUMO, PARA USO MÉDICO HOSPITALARES, ODONTOLÓGICOS, LABORATORIAIS, ORTOPÉDICOS, FISIOTERÁPICOS, PARA GINASTICA E REABILITAÇÃO, SANEANTES DOMISSANITÁRIOS, PERFURMARIA, COSMÉTICOS E PRODUTOS DE HIGIENE, ALIMENTOS E SUPLEMENTOS; ALUGUEL DE EQUIPAMENTOS PARA USO MÉDICO HSOPITALARES, ORTOPÉDICOS, FISIOTERÁPICOS, PARA GINÁSTICA E REABILITAÇÃO".

CLÁUSULA QUARTA: A Sociedade iniciou suas atividades em 01 de outubro de 1995.

CLÁUSULA QUINTA: O prazo de duração da sociedade será por tempo indeterminado, observando-se quando de sua dissolução os preceitos da Lei específica.

CAPÍTULO II
DO CAPITAL, COTAS, INVESTIDORES E RESPONSABILIDADES

CLÁUSULA SEXTA: O Capital Social da Sociedade é de R$ 1.000.000,00 (Um Milhão de Reais), dividido em 1.000.000 (Um Milhão de Cotas) no valor de R$ 1,00 (Um Real) cada uma, totalmente integralizado em moeda corrente nacional.

CLÁUSULA SÉTIMA: O Capital Social, que é de R$ 1.000.000,00 (Um Milhão de Reais), dividido em 1.000.000 (Um Milhão de Cotas) no valor de R$ 1,00 (Um Real) cada uma, é distribuído entre os sócios da seguinte forma:

ÍTEM	INVESTIDORES	COTAS	VALORES	
01	ANACLETO FERRARI	820.000	R$	820.000,00
02	ILIZENI INÊS VOLTOLINI FERRARI	100.000	R$	100.000,00
03	GABRIELA VITORIA FERRARI	80.000	R$	80.000,00
TOTAL		**1.000.000**	**R$**	**1.000.000,00**

CLÁUSULA OITAVA: A responsabilidade dos sócios é restrita ao valor de suas quotas, mas todos respondem solidariamente pela integralização do capital social.

PARÁGRAFO PRIMEIRO: Os sócios não repondem subsidiariamente pelas obrigações sociais.

PARÁGRAFO SEGUNDO: Cada quota dá direito a um voto nas deliberações sociais e é indivisível em relação à Sociedade.

CLÁUSULA NONA: As quotas da Sociedade são impenhoráveis, não podendo ser liquidadas mediante requerimento de credores dos sócios, sendo nulas de pleno direito todas as transações que onerem as mesmas.

Junta Comercial do Estado de Santa Catarina 08/03/2022
Certifico o Registro em 08/03/2022 Data dos Efeitos 04/03/2022
Arquivamento 20226310809 Protocolo 226310809 de 07/03/2022 NIRE 42202072082
Nome da empresa ALTERMED MATERIAL MEDICO HOSPITALAR LTDA
Este documento pode ser verificado em http://regin.jucesc.sc.gov.br/autenticacaoDocumentos/autenticacao.aspx
Chancela 2910537115080O
Esta cópia foi autenticada digitalmente e assinada em 08/03/2022Blasco Borges Barcellos - Secretário-geral em exercício

v3.0 - DAUTIN Blockchain Documentos Digitais e Serviços Ltda EPP certifica em 29/04/2022 13:37:54 que o documento de hash (SHA-256) da41de8ed4ed82c9a12dffe5d7e54a1759d1900b60150837d11744f0d3f39a99 foi validado em 29/04/2022 13:35:36 através da transação blockchain 0x78ab7d0bb5b76f1ea27baa8f4b273132e6b90e5571a444fdc94d20eeecd6b48f e pode ser verificado em https://www.dautin.com/FileCheck (NID: 61639)

COSNOLIDAÇÃO DO CONTRATO SOCIAL DA SOCIEDADE
ALTERMED MATERIAL MEDICO HOSPITALAR LTDA
CNPJ nº 00.802.002/0001-02

CLÁUSULA DÉCIMA: O Capital Social poderá ser aumentado ou reduzido, segundo as necessidades da Sociedade, nos termos e na forma pelo qual deliberarem os sócios em instrumento próprio.

PARÁGRAFO PRIMEIRO: O aumento do Capital Social mediante conferência de bens poderá se dar pelo valor contábil declarado, ou por valor constante em laudo de avaliação, a critério dos sócios.

PARÁGRAFO SEGUNDO: Nos casos de aumento do capital, cada sócio quotista terá o direito de preferência para subscrever as quotas correspondentes ao aumento, na proporção daquelas por ele possuídas na ocasião. Se qualquer sócio quotista não exercer o direito de preferência aqui estabelecido, tal direito transferir-se-á automaticamente aos outros quotistas.

CAPÍTULO III
DO AUMENTO DE CAPITAL, RETIRADA DE SÓCIO, DIMINUIÇÃO DE CAPITAL

CLÁUSULA DÉCIMA PRIMEIRA: Em casos de aumento de capital, terão a preferência os cotistas para subscrição em igualdade de condições e na proporção exata das cotas que possuírem.

CLÁUSULA DÉCIMA SEGUNDA: Em caso de falecimento ou interdição de um dos sócios, a presente sociedade não se dissolverá, observando, porém, os seguintes parágrafos:

PARÁGRAFO PRIMEIRO: Na hipótese de ocorrência acima focalizada, a sociedade prosseguirá com suas atividades normais, ficando assegurado aos herdeiros ou sucessores legais, mesmo incapazes, o direito de ingressarem na sociedade, observadas as disposições contratuais em vigor à época do evento e desde que não haja impedimento legal.

PARÁGRAFO SEGUNDO: A participação de herdeiros ou sucessores na gestão administrativa dos negócios dependerá da anuência dos sócios remanescentes, salvo determinação legal ou judicial em contrário.

PARÁGRAFO TERCEIRO: Não sendo possível ou inexistindo interesse dos sucessores ou do sócio remanescente, o valor de seus haveres será apurado e liquidado com base na situação patrimonial da sociedade, à data da resolução, verificada em balanço especialmente levantado.

PARÁGRAFO QUARTO: O mesmo procedimento será adotado em outros casos em que a sociedade resolva em relação a seu sócio.

CLÁUSULA DÉCIMA TERCEIRA: Em caso de diminuição de capital, será proporcional e igual a cada quota.

CLÁUSULA DÉCIMA QUARTA: As quotas são indivisíveis e não poderão ser cedidas ou transferidas a terceiros sem o consentimento do outro sócio, a quem fica assegurado, em igualdade de condições e preço direito de preferência para a sua aquisição se postas à venda, formalizando, se realizada a cessão delas, a alteração contratual pertinente.

Junta Comercial do Estado de Santa Catarina 08/03/2022
Certifico o Registro em 08/03/2022 Data dos Efeitos 04/03/2022
Arquivamento 20226310809 Protocolo 226310809 de 07/03/2022 NIRE 42202072082
Nome da empresa ALTERMED MATERIAL MEDICO HOSPITALAR LTDA
Este documento pode ser verificado em http://regin.jucesc.sc.gov.br/autenticacaoDocumentos/autenticacao.aspx
Chancela 29105371150800
Esta cópia foi autenticada digitalmente e assinada em 08/03/2022Blasco Borges Barcellos - Secretário-geral em exercício

v3.0 - DAUTIN Blockchain Documentos Digitais e Serviços Ltda EPP certifica em 29/04/2022 13:37:54 que o documento de hash (SHA-256) da41de8ed4ed82c9a12dffe5d7e54a1759d1900b60150837d11744f0d3f39a89 foi validado em 29/04/2022 13:35:36 através da transação blockchain 0x78ab7d0bb5b76f1ea27bae6f4b273132a6b90e5571a444fdc94d206eecd5b48f e pode ser verificado em https://www.dautin.com/FileCheck (NID: 61639)

COSNOLIDAÇÃO DO CONTRATO SOCIAL DA SOCIEDADE
ALTERMED MATERIAL MEDICO HOSPITALAR LTDA
CNPJ nº 00.802.002/0001-02

CLÁUSULA DÉCIMA QUINTA: Os sócios poderão ceder e transferir livremente, entre si, as quotas que possuírem. Não poderão, porém, ceder e transferir as suas quotas a terceiros, no todo ou em parte, sem antes oferecê-las a todos os demais sócios, os quais gozam do direito de preferência na sua aquisição, proporcionalmente às respectivas participações no Capital Social.

PARÁGRAFO PRIMEIRO: A oferta das quotas deverá ser feita por carta dirigida à Diretoria da Sociedade, contendo a quantidade, preço e condições de pagamento das quotas ofertadas, a qual remeterá cópia a todos os quotistas, que poderão dentro do prazo de 30 (trinta) dias, contados da data do recebimento da citada carta-oferta pela Diretoria, adquirir as referidas quotas total ou parcialmente. Poderão ainda os quotistas, no mesmo prazo, apresentar ao alienante contraproposta, sendo ao mesmo facultado aceitar ou não. Caso mais de um sócio resolva adquirir as quotas, as mesmas serão rateadas proporcionalmente, conforme a participação de cada sócio no Capital Social.

PARÁGRAFO SEGUNDO: Ainda que os sócios não adquiram a totalidade das quotas ofertadas, as mesmas somente poderão ser alienadas a terceiros, desde que no prazo máximo de 60 dias e nas mesmas condições anteriormente ofertadas, com a anuência expressa dos sócios remanescentes.

PARÁGRAFO TERCEIRO: Ficam dispensadas as formalidades e prazos dos parágrafos anteriores se houver concordância expressa por escrito por parte de todos os demais sócios quanto à cessão ou transferência das quotas.

PARÁGRAFO QUARTO: Havendo cláusulas de doação de quotas dos sócios Anacleto Ferrari e sua esposa Ilizeni Inês Voltolini Ferrari para os herdeiros legais, estas deverão ser gravadas com usufruto vitalício, de acordo com as cláusulas deste contrato e possíveis alterações posteriores, em favor dos doadores Anacleto Ferrari e Ilizeni Inês Voltolini Ferrari.

PARÁGRAFO QUINTO: A posse, o uso, a administração e a percepção dos lucros das quotas ora doadas, serão integralmente dos doadores usufrutuários na proporção das quotas doadas, sendo que o exercício destes direitos será sempre realizado pelos e em nome dos DOADORES.

PARÁGRAFO SEXTO: As quotas recebidas em doação, somente poderão ser vendidas pelos donatários para outro sócio, que deverá ser pago em 240 (Duzentos e Quarenta) parcelas iguais e sucessivas, corrigidas pela variação da caderneta de poupança, sendo vedado a venda para terceiros sem anuência expressa dos outros sócios em consonância com outras cláusulas aqui avençadas. O disposto neste parágrafo não se aplica caso houver transferência em retorno aos doadores.

PARÁGRAFO SÉTIMO: Em complementação ao parágrafo quarto desta cláusula, importa esclarecer que as quotas transferidas devem ser gravadas com cláusulas vitalícias de incomunicabilidade e impenhorabilidade absolutas, extensivas a todos e quaisquer acréscimos, frutos, rendimentos, lucros, dividendos, novas quotas, ações ou quotas em substituição às quotas doadas e/ou recebidas em decorrência de contribuição em capital de outras sociedade, subscrições, bonificações, agrupamentos, desdobramentos, processos de reorganização societária (fusão, cisão, incorporação e assim por diante) ou benefícios outros originados, direta

Junta Comercial do Estado de Santa Catarina 08/03/2022
Certifico o Registro em 08/03/2022 Data dos Efeitos 04/03/2022
Arquivamento 20226310809 Protocolo 226310809 de 07/03/2022 NIRE 42202072082
Nome da empresa ALTERMED MATERIAL MEDICO HOSPITALAR LTDA
Este documento pode ser verificado em http://regin.jucesc.sc.gov.br/autenticacaoDocumentos/autenticacao.aspx
Chancela 29105371150800
Esta cópia foi autenticada digitalmente e assinada em 08/03/2022Blasco Borges Barcellos - Secretário-geral em exercício

v3.0 - DAUTIN Blockchain Documentos Digitais e Serviços Ltda EPP certifica em 28/04/2022 13:37:54 que o documento de hash (SHA-256) da41de8ed4ed82c9a12dffe5d7e54a1759d1900b80150837d11744f0d3f39a99 foi validado em 28/04/2022 13:35:36 através da transação blockchain 0x78ab7d0bb5b78f1ea27bae8f4b273132e8b90e5571a444fdc94d20eeecd6b48f e pode ser verificado em https://www.dautin.com/FileCheck (NID: 61639)

ou indiretamente, das participações societárias doadas, lucros e dividendos distribuídos e pendentes de distribuição, juros sobre o capital próprio, qualquer forma de remuneração e de distribuição de resultados, bem de qualquer espécie utilizado para remuneração e distribuição de lucros e dividendos, além de bens porventura adquiridos/gerados em sub-rogação, inclusive a partir de redução de capital, frutos, rendimentos e quaisquer acréscimos, benefícios outros advindos dos bens sub-rogados.

PARÁGRAFO OITAVO: No caso de falecimento de algum doador usufrutuário, o usufruto a este pertencente, bem como o exercício dos direitos a ele relativos, ficam cancelados, passando os donatários a exercerem a plena propriedade das referidas quotas.

PARÁGRAFO NONO: Havendo doações de quotas em instrumentos de alterações contratuais futuras, em que os beneficiários sejam herdeiros, as mesmas deverão ser em conformidade com o disposto no parágrafo sexto e sétimo do caput, e caso os donatários venham a contrair núpcias, comprometem-se a fazê-lo no regime da separação total de bens.

CAPÍTULO IV
DO EXERCÍCIO SOCIAL, BALANÇO, DISTRIBUIÇÃO DE LUCROS E PREJUÍZOS

CLÁUSULA DÉCIMA SEXTA: O exercício social encerrar-se-á em 31 de dezembro de cada ano, sendo que o administrador prestará contas justificadas de sua administração.

CLÁUSULA DÉCIMA SÉTIMA: No fim de cada exercício, proceder-se-á a verificação dos lucros ou prejuízos, levantados pelo balanço geral, obedecidas as prescrições legais e técnicas pertinentes à matéria.

CLÁUSULA DÉCIMA OITAVA: Os lucros líquidos apurados poderão ser distribuídos proporcionalmente ou não em relação à participação no capital social, devendo ser feito em recibo específico e assinado, podendo a critério dos sócios, ficarem em reserva na sociedade. Tal valor poderá ser distribuído mensalmente, trimestralmente, semestralmente ou anualmente.

CLÁUSULA DÉCIMA NONA: Os prejuízos que porventura se verificarem serão mantidos em conta especial, para serem amortizados nos exercícios futuros e não o sendo, serão suportados pelos sócios proporcionalmente ao capital de cada um.

CAPÍTULO V
DA ADMINISTRAÇÃO, SUA REMUNERAÇÃO E CONTABILIDADE

CLÁUSULA VIGÉSIMA: A administração da sociedade é exercida pelo sócio **ANACLETO FERRARI**, que se incumbirá de todas as operações, assinando todo e qualquer documento isoladamente, com os poderes e atribuições de representar a sociedade ativa e passivamente, judicial e extrajudicialmente, autorizando o uso do nome empresarial, vedado, no entanto, em atividades estranhas ao interesse social ou assumir obrigações seja em favor de quaisquer dos sócios com capital ou de terceiros, bem como, alienar bens imóveis da sociedade sem autorização dos outros sócios.

Junta Comercial do Estado de Santa Catarina 08/03/2022
Certifico o Registro em 08/03/2022 Data dos Efeitos 04/03/2022
Arquivamento 20226310809 Protocolo 226310809 de 07/03/2022 NIRE 42202072082
Nome da empresa ALTERMED MATERIAL MEDICO HOSPITALAR LTDA
Este documento pode ser verificado em http://regin.jucesc.sc.gov.br/autenticacaoDocumentos/autenticacao.aspx
Chancela 29105371150800
Esta cópia foi autenticada digitalmente e assinada em 08/03/2022Blasco Borges Barcellos - Secretário-geral em exercício

v3.0 - DAUTIN Blockchain Documentos Digitais e Serviços Ltda EPP certifica em 29/04/2022 13:37:54 que o documento de hash (SHA-256) da41de8ed4ed82c9a12dffe5d7e54a1759d1900b60150837d11744f0d3f39a99 foi validado em 29/04/2022 13:35:36 através da transação blockchain 0x78ab7d0bb5b76f1ea27bae8f4b273132e8b90e5571a444fdc94d20aeecd8b48f e pode ser verificado em https://www.dautin.com/FileCheck (NID: 61839)

COSNOLIDAÇÃO DO CONTRATO SOCIAL DA SOCIEDADE
ALTERMED MATERIAL MEDICO HOSPITALAR LTDA
CNPJ nº 00.802.002/0001-02

PARÁGRAFO PRIMEIRO: Os Sócios Administradores poderão nomear administradores não sócios, outorgando-lhes poderes por procuração.

PARÁGRAFO SEGUNDO: Os atos que envolvam a venda de bens móveis e imóveis, somente terão validade mediante o consentimento expresso de todos os sócios.

CLÁUSULA VIGÉSIMA PRIMEIRA: Nos quatro meses seguintes ao término do exercício social, os sócios deliberarão sobre as contas e designarão administradores, quando for o caso.

CLÁUSULA VIGÉSIMA SEGUNDA: A sociedade poderá a qualquer tempo, abrir ou fechar filiais, ou outra dependência, mediante alteração contratual assinada por todos os sócios, de acordo com o estabelecido na cláusula vigésima quarta.

CLÁUSULA VIGÉSIMA TERCEIRA: Pelos serviços efetivamente prestados à sociedade, poderão retirar os sócios administradores a título de PRÓ-LABORE, uma quantia fixa mensal, creditada em conta corrente, retirando o necessário para sua subsistência, de acordo com a possibilidade da sociedade.

CLÁUSULA VIGÉSIMA QUARTA: A Sociedade manterá os registros contábeis e fiscais necessários.

CLÁUSULA VIGÉSIMA QUINTA: Fica vedado o uso da firma, sob qualquer pretexto ou modalidade, em operações ou negócios estranhos ao objeto social, especialmente a prestação de avais, endossos, fianças ou cauções de favor.

CAPÍTULO VI
DAS DISPOSIÇÕES FINAIS

CLÁUSULA VIGÉSIMA SEXTA: A sociedade poderá, a critério e por deliberação da Diretoria, ou dos sócios que representem 75% do Capital Social, criar, instalar, manter ou extinguir agências, sucursais, filiais, escritórios ou departamentos em qualquer ponto do território nacional ou do exterior.

PARÁGRAFO PRIMEIRO: Criada a filial, sucursal, agência, escritório ou departamento, os sócios farão inscrever no Registro Público de Empresas Mercantis da sede e local onde funcionará o estabelecimento, indicando o respectivo endereço e o valor do capital que para o mesmo será destinado.

PARÁGRAFO SEGUNDO: A sociedade poderá participar do capital de outras Sociedades nacionais ou estrangeiras, na condição de sócia, acionista ou quotista, sem caráter permanente ou temporário, como controladora ou minoritária.

CLÁUSULA VIGÉSIMA SÉTIMA: A responsabilidade técnica, quando exigida pela legislação vigente, para qualquer atividade constante do objeto social, ficará a cargo de profissional legalmente habilitado, sócio quotista ou não.

Junta Comercial do Estado de Santa Catarina 08/03/2022
Certifico o Registro em 08/03/2022 Data dos Efeitos 04/03/2022
Arquivamento 20226310809 Protocolo 226310809 de 07/03/2022 NIRE 42202072082
Nome da empresa ALTERMED MATERIAL MEDICO HOSPITALAR LTDA
Este documento pode ser verificado em http://regin.jucesc.sc.gov.br/autenticacaoDocumentos/autenticacao.aspx
Chancela 29105371150800
Esta cópia foi autenticada digitalmente e assinada em 08/03/2022Blasco Borges Barcellos - Secretário-geral em exercício

v3.0 - DAUTIN Blockchain Documentos Digitais e Serviços Ltda EPP certifica em 29/04/2022 13:37:54 que o documento de hash (SHA-256) da41da6ed4ed82c9a12dfe5d7e54a1759d1900b60150837d11744f0d3f39a89 foi validado em 29/04/2022 13:35:36 através da transação blockchain 0x78ab7d0bb5b76f1ea27bae8f4b273132e6b90e5571a444fdc94d20eeecd6b48f e pode ser verificado em https://www.dautin.com/FileCheck (NID: E1639)

COSNOLIDAÇÃO DO CONTRATO SOCIAL DA SOCIEDADE
ALTERMED MATERIAL MEDICO HOSPITALAR LTDA
CNPJ nº 00.802.002/0001-02

CLÁUSULA VIGÉSIMA OITAVA: Fica eleito o foro da comarca de Rio do Sul, estado de Santa Catarina, para dirimir todas e quaisquer ações fundadas neste contrato, renunciando-se a qualquer outro por mais especial que seja.

CLÁUSULA VIGÉSIMA NONA: O administrador declara, sob as penas da Lei, de que não está impedido de exercer a administração da sociedade, por lei especial, ou em virtude de condenação criminal, ou por se encontrarem sob os efeitos dela, a pena que vede, ainda que temporariamente, o acesso a cargos públicos, ou por crime falimentar, de prevaricação, peita ou suborno, concussão, peculato, ou contra a economia popular, contra o sistema financeiro nacional, contra normas de defesa da concorrência, contra as relações de consumo, fé pública ou a propriedade.

CLÁUSULA TRIGÉSIMA: Os casos omissos e não regulados pelo presente contrato, serão regulados pela Lei em vigor.

CLÁUSULA TRGÉSIMA PRIMEIRA: Ficam assim consolidadas as cláusulas em vigor do contrato social de nº 42202072082 e alterações posteriores.

E, por estarem assim justos e contratados, assinam o presente instrumento de consolidação.

Rio do Sul-SC, 04 de março de 2022.

ANACLETO FERRARI

ILIZENI INÊS VOLTOLINI FERRARI

GABRIELA VITORIA FERRARI

Junta Comercial do Estado de Santa Catarina 08/03/2022
Certifico o Registro em 08/03/2022 Data dos Efeitos 04/03/2022
Arquivamento 20226310809 Protocolo 226310809 de 07/03/2022 NIRE 42202072082
Nome da empresa ALTERMED MATERIAL MEDICO HOSPITALAR LTDA
Este documento pode ser verificado em http://regin.jucesc.sc.gov.br/autenticacaoDocumentos/autenticacao.aspx
Chancela 291053711508O0
Esta cópia foi autenticada digitalmente e assinada em 08/03/2022Blasco Borges Barcellos - Secretário-geral em exercício

v3.0 - DAUTIN Blockchain Documentos Digitais e Serviços Ltda EPP certifica em 29/04/2022 13:37:54 que o documento de hash (SHA-256) de41de8ed4ed82c9a12dffe5d7e54a1759d1900b60150837d11744f0d3f39a99 foi validado em 29/04/2022 13:35:36 através da transação blockchain 0x78ab7d0bb5b76f1ea27bae8f4b273132e6b90e6571a444fdc94d20eaecd6b48f e pode ser verificado em https://www.dautin.com/FileCheck (NID: 61639)

JUCESC
Junta Comercial do Estado de
SANTA CATARINA

226310809

TERMO DE AUTENTICACAO

NOME DA EMPRESA	ALTERMED MATERIAL MEDICO HOSPITALAR LTDA
PROTOCOLO	226310809 - 07/03/2022
ATO	002 - ALTERACAO
EVENTO	051 - CONSOLIDACAO DE CONTRATO/ESTATUTO

MATRIZ

NIRE 42202072082
CNPJ 00.802.602/0001-02
CERTIFICO O REGISTRO EM 08/03/2022
SOB N: 20226310809

REPRESENTANTES QUE ASSINARAM DIGITALMENTE

Cpf: 07714392967 - GABRIELA VITORIA FERRARI - Assinado em 04/03/2022 às 09:24:16

Cpf: 52314081900 - ANACLETO FERRARI - Assinado em 04/03/2022 às 09:23:24

Cpf: 61443867934 - ILIZENI INES VOLTOLINI FERRARI - Assinado em 04/03/2022 às 09:24:41

Junta Comercial do Estado de Santa Catarina 08/03/2022
Certifico o Registro em 08/03/2022 Data dos Efeitos 04/03/2022
Arquivamento 20226310809 Protocolo 226310809 de 07/03/2022 NIRE 42202072082
Nome da empresa ALTERMED MATERIAL MEDICO HOSPITALAR LTDA
Este documento pode ser verificado em http://regin.jucesc.sc.gov.br/autenticacaoDocumentos/autenticacao.aspx
Chancela 29105371150800
Esta cópia foi autenticada digitalmente e assinada em 08/03/2022Blasco Borges Barcellos - Secretário-geral em exercício

v3.0 - DAUTIN Blockchain Documentos Digitais e Serviços Ltda EPP certifica em 29/04/2022 13:37:54 que o documento de hash (SHA-256) da41da8ed4ed82c9a12dffe5d7e54a1759d1900b60150837d11744f0d3f39a99 foi validado em 29/04/2022 13:36:36 através da transação blockchain 0x78ab7d0bb5b76f1ea27bae6f4b273132e6b90e5571a444fdc94d20eeecd5b48f e pode ser verificado em https://www.dautin.com/FileCheck (NID: 61639)

Rua XV de Novembro, 64 - Sala 21
Edifício Pedro Francisco Vargas
Centro, Itajaí - Santa Catarina
(47) 3514-7599 | (47) 99748-2223
www.dautin.com | dautin@dautin.com

CERTIFICADO DE PROVA DE AUTENTICIDADE ELETRÔNICA

A DAUTIN BLOCKCHAIN DOCUMENTOS DIGITAIS E SERVIÇOS LTDA, especificada neste ato apenas como **Dautin Blockchain Co.** CERTIFICA para os devidos fins de direito que, o arquivo digital especificado com o tipo documental **Autenticação** e representado pela função hash criptográfica conhecida como SHA-256, de código **da41de8ed4ed82c9a12dffe5d7e54a1759d1900b60150837d11744f0d3f39a99** foi autenticado de acordo com as Legislações e normas vigentes[1] através da rede blockchain Ethereum Classic, sob o identificador único denominado NID **81639** dentro do sistema.

A autenticação eletrônica do documento intitulado **"Contrato Social 8ª Alteração Consolidado"**, cujo assunto é descrito como **"Contrato Social 8ª Alteração Consolidado"**, faz prova de que em **29/04/2022 13:35:36**, o responsável **Altermed Material Medico Hospitalar Ltda (00.802.002/0001-02)** tinha posse do arquivo com as mesmas características que foram reproduzidas na prova de autenticidade, sendo de Altermed Material Medico Hospitalar Ltda a responsabilidade, única e exclusiva, pela idoneidade do documento apresentado a DAUTIN Blockchain Co.

Este CERTIFICADO foi emitido em **29/04/2022 13:37:43** através do sistema de autenticação eletrônica da empresa DAUTIN Blockchain Co. de acordo com o Art. 10, § 2º da MP 2200-2/2001, Art. 107 do Código Civil e Art. 411, em seus §§ 2º e 3º do Código de Processo Civil, estando dessa maneira de acordo para o cumprimento do Decreto 10278/2020.

Para mais informações sobre a operação acesse o site **https://www.dautin.com** e informe o código da transação blockchain **0x78ab7d0bb5b76f1ea27bae8f4b273132e6b90e5571a444fdc94d20eeecd6b48f.**
Também é possível acessar a consulta através da rede blockchain em **https://blockscout.com/etc/mainnet/**

[1] Legislação Vigente: Medida Provisória nº 2200-2/2001, Código Civil e Código de Processo Civil.

DAUTIN
BLOCKCHAIN

Presidência da República Casa Civil
Subchefia para Assuntos Jurídicos
MEDIDA PROVISÓRIA 2.200-2
DE 24 DE AGOSTO DE 2001.

REPÚBLICA FEDERATIVA DO BRASIL

CADASTRO NACIONAL DA PESSOA JURÍDICA

NÚMERO DE INSCRIÇÃO	COMPROVANTE DE INSCRIÇÃO E DE SITUAÇÃO CADASTRAL	DATA DE ABERTURA
00.802.002/0001-02 MATRIZ		11/09/1995

NOME EMPRESARIAL
ALTERMED MATERIAL MEDICO HOSPITALAR LTDA

TÍTULO DO ESTABELECIMENTO (NOME DE FANTASIA)	PORTE
ALTERMED MEDICAMENTOS E MATERIAIS HOSPITALARES	DEMAIS

CÓDIGO E DESCRIÇÃO DA ATIVIDADE ECONÔMICA PRINCIPAL
46.45-1-01 - Comércio atacadista de instrumentos e materiais para uso médico, cirúrgico, hospitalar e de laboratórios

CÓDIGO E DESCRIÇÃO DAS ATIVIDADES ECONÔMICAS SECUNDÁRIAS
33.12-1-02 - Manutenção e reparação de aparelhos e instrumentos de medida, teste e controle
46.37-1-99 - Comércio atacadista especializado em outros produtos alimentícios não especificados anteriormente
46.44-3-01 - Comércio atacadista de medicamentos e drogas de uso humano
46.45-1-03 - Comércio atacadista de produtos odontológicos
46.46-0-01 - Comércio atacadista de cosméticos e produtos de perfumaria
46.46-0-02 - Comércio atacadista de produtos de higiene pessoal
46.49-4-08 - Comércio atacadista de produtos de higiene, limpeza e conservação domiciliar
46.49-4-99 - Comércio atacadista de outros equipamentos e artigos de uso pessoal e doméstico não especificados anteriormente
47.29-5-99 - Comércio varejista de produtos alimentícios em geral ou especializado em produtos alimentícios não especificados anteriormente
47.63-8-02 - Comércio varejista de artigos esportivos
47.72-5-00 - Comércio varejista de cosméticos, produtos de perfumaria e de higiene pessoal
47.73-3-00 - Comércio varejista de artigos médicos e ortopédicos
47.89-0-05 - Comércio varejista de produtos saneantes domissanitários
49.30-2-01 - Transporte rodoviário de carga, exceto produtos perigosos e mudanças, municipal
49.30-2-02 - Transporte rodoviário de carga, exceto produtos perigosos e mudanças, intermunicipal, interestadual e internacional
77.39-0-02 - Aluguel de equipamentos científicos, médicos e hospitalares, sem operador

CÓDIGO E DESCRIÇÃO DA NATUREZA JURÍDICA
206-2 - Sociedade Empresária Limitada

LOGRADOURO	NÚMERO	COMPLEMENTO
EST BOA ESPERANCA	2320	********

CEP	BAIRRO/DISTRITO	MUNICÍPIO	UF
89.163-554	FUNDO CANOAS	RIO DO SUL	SC

ENDEREÇO ELETRÔNICO	TELEFONE
ALTERMED@ALTERMED.COM.BR	(47) 3520-9000/ (47) 3521-2412

ENTE FEDERATIVO RESPONSÁVEL (EFR)
*****

SITUAÇÃO CADASTRAL	DATA DA SITUAÇÃO CADASTRAL
ATIVA	15/04/2009

MOTIVO DE SITUAÇÃO CADASTRAL

SITUAÇÃO ESPECIAL	DATA DA SITUAÇÃO ESPECIAL
********	********

Aprovado pela Instrução Normativa RFB nº 1.863, de 27 de dezembro de 2018.

Emitido no dia **12/05/2022** às **08:07:37** (data e hora de Brasília). Página: 1/1

Voltar Imprimir

CAIXA
CAIXA ECONÔMICA FEDERAL

Certificado de Regularidade do FGTS - CRF

Inscrição: 00.802.002/0001-02 /

Razão Social: ALTERMED MATERIAL MEDICO HOSPITALAR LTDA

Endereço: EST BOA ESPERANCA 2320 / FUNDO CANOAS / RIO DO SUL / SC / 89163-554

A Caixa Econômica Federal, no uso da atribuição que lhe confere o Art. 7, da Lei 8.036, de 11 de maio de 1990, certifica que, nesta data, a empresa acima identificada encontra-se em situação regular perante o Fundo de Garantia do Tempo de Serviço - FGTS.

O presente Certificado não servirá de prova contra cobrança de quaisquer débitos referentes a contribuições e/ou encargos devidos, decorrentes das obrigações com o FGTS.

Validade:15/05/2022 a 13/06/2022 /

Certificação Número: 2022051500191014546970

Informação obtida em 17/05/2022 08:04:34

A utilização deste Certificado para os fins previstos em Lei esta condicionada a verificação de autenticidade no site da Caixa: **www.caixa.gov.br**

PODER JUDICIÁRIO
JUSTIÇA DO TRABALHO

CERTIDÃO NEGATIVA DE DÉBITOS TRABALHISTAS

Nome: ALTERMED MATERIAL MEDICO HOSPITALAR LTDA (MATRIZ E FILIAIS)
CNPJ: 00.802.002/0001-02
Certidão nº: 3929173/2022
Expedição: 31/01/2022, às 10:34:35
Validade: 29/07/2022 - 180 (cento e oitenta) dias, contados da data de sua expedição.

Certifica-se que **ALTERMED MATERIAL MEDICO HOSPITALAR LTDA (MATRIZ E FILIAIS)**, inscrito(a) no CNPJ sob o nº **00.802.002/0001-02, NÃO CONSTA** do Banco Nacional de Devedores Trabalhistas.
Certidão emitida com base no art. 642-A da Consolidação das Leis do Trabalho, acrescentado pela Lei nº 12.440, de 7 de julho de 2011, e na Resolução Administrativa nº 1470/2011 do Tribunal Superior do Trabalho, de 24 de agosto de 2011.
Os dados constantes desta Certidão são de responsabilidade dos Tribunais do Trabalho e estão atualizados até 2 (dois) dias anteriores à data da sua expedição.
No caso de pessoa jurídica, a Certidão atesta a empresa em relação a todos os seus estabelecimentos, agências ou filiais.
A aceitação desta certidão condiciona-se à verificação de sua autenticidade no portal do Tribunal Superior do Trabalho na Internet (http://www.tst.jus.br).
Certidão emitida gratuitamente.

INFORMAÇÃO IMPORTANTE
Do Banco Nacional de Devedores Trabalhistas constam os dados necessários à identificação das pessoas naturais e jurídicas inadimplentes perante a Justiça do Trabalho quanto às obrigações estabelecidas em sentença condenatória transitada em julgado ou em acordos judiciais trabalhistas, inclusive no concernente aos recolhimentos previdenciários, a honorários, a custas, a emolumentos ou a recolhimentos determinados em lei; ou decorrentes de execução de acordos firmados perante o Ministério Público do Trabalho ou Comissão de Conciliação Prévia.

MINISTÉRIO DA FAZENDA
Secretaria da Receita Federal do Brasil
Procuradoria-Geral da Fazenda Nacional

CERTIDÃO NEGATIVA DE DÉBITOS RELATIVOS AOS TRIBUTOS FEDERAIS E À DÍVIDA ATIVA DA UNIÃO

Nome: ALTERMED MATERIAL MEDICO HOSPITALAR LTDA
CNPJ: 00.802.002/0001-02

Ressalvado o direito de a Fazenda Nacional cobrar e inscrever quaisquer dívidas de responsabilidade do sujeito passivo acima identificado que vierem a ser apuradas, é certificado que não constam pendências em seu nome, relativas a créditos tributários administrados pela Secretaria da Receita Federal do Brasil (RFB) e a inscrições em Dívida Ativa da União (DAU) junto à Procuradoria-Geral da Fazenda Nacional (PGFN).

Esta certidão é válida para o estabelecimento matriz e suas filiais e, no caso de ente federativo, para todos os órgãos e fundos públicos da administração direta a ele vinculados. Refere-se à situação do sujeito passivo no âmbito da RFB e da PGFN e abrange inclusive as contribuições sociais previstas nas alíneas 'a' a 'd' do parágrafo único do art. 11 da Lei nº 8.212, de 24 de julho de 1991.

A aceitação desta certidão está condicionada à verificação de sua autenticidade na Internet, nos endereços <http://rfb.gov.br> ou <http://www.pgfn.gov.br>.

Certidão emitida gratuitamente com base na Portaria Conjunta RFB/PGFN nº 1.751, de 2/10/2014.
Emitida às 07:52:26 do dia 07/04/2022 <hora e data de Brasília>.
Válida até 04/10/2022.
Código de controle da certidão: **33ED.7AB8.B827.9706**
Qualquer rasura ou emenda invalidará este documento.

ESTADO DE SANTA CATARINA
SECRETARIA DE ESTADO DA FAZENDA

CERTIDÃO NEGATIVA DE DÉBITOS ESTADUAIS

Nome (razão social): ALTERMED MATERIAL MEDICO HOSPITALAR LTDA
CNPJ/CPF: 00.802.002/0001-02

Ressalvando o direito da Fazenda Estadual de inscrever e cobrar as dívidas que vierem a ser apuradas, é certificado que não constam, na presente data, pendências em nome do contribuinte acima identificado, relativas aos tributos, dívida ativa e demais débitos administrados pela Secretaria de Estado da Fazenda.

Dispositivo Legal:	Lei nº 3938/66, Art. 154
Número da certidão:	220140073211208
Data de emissão:	09/05/2022 20:40:50
Validade (Lei nº 3938/66, Art. 158, modificado pelo artigo 18 da Lei n 15.510/11.):	08/07/2022

A autenticidade desta certidão deverá ser confirmada na página da Secretaria de Estado da Fazenda na Internet, no endereço: http://www.sef.sc.gov.br

Este documento foi assinado digitalmente
Impresso em: 12/05/2022 08:31:33

PREFEITURA MUNICIPAL DE RIO DO SUL

Secretaria Municipal de Administração e Fazenda

Departamento de Arrecadação

CERTIDÃO NÚMERO
24688/2022
Emissão em 12/05/2022

Nome: 359785 - ALTERMED MATERIAL MEDICO HOSPITALAR LTDA CPF/CNPJ: 00.802.002/0001-02
Rua: ESTRADA BOA ESPERANCA Nº: 2320
Complemento:
CEP: 89.163-554 Bairro: FUNDO CANOAS Cidade: Rio do Sul

CERTIDÃO NEGATIVA DE DÉBITOS RELATIVOS AOS TRIBUTOS MUNICIPAIS

Certificamos, para os devidos fins, nos termos do Art. 205, da Lei nº 5.172, de 25 de outubro de 1966 (Código Tributário Nacional), e do Art. 137, da Lei Complementar nº 110, de 17 de dezembro de 2003 (Código Tributário Municipal), que NÃO CONSTA(M) DÉBITO(S) em seu nome junto à Fazenda do Município de Rio do Sul - SC, referente a tributos municipais, até a presente data .

Observações:

1. O Município de Rio do Sul se reserva ao direito de cobrar e inscrever débito(s) tributário(s) de responsabilidade do sujeito passivo acima identificado, que por quaisquer motivos forem constatados posteriormente a emissão deste documento
2. A presente Certidão não é documento de quitação de Débitos Municipais.

VALIDADE DESTA CERTIDÃO SERÁ DE 90 (NOVENTA) DIAS APÓS A DATA DE EMISSÃO

A autenticidade do documento pode ser consultada no site da prefeitura por meio do número e ano da certidão.
Acesse: http://www.riodosul.atende.net
Menu Cidadão > Serviços Online > Certidões > Validação Certidão Contribuinte

Rio do Sul - SC, 12 de maio de 2022

ALTERMED
MEDICAMENTOS E MATERIAIS HOSPITALARES

00.802.002/0001-02
Altermed Mat Med Hosp Ltda
Estrada Boa Esperança, 2320
Fundo Canoas - CEP: 89.163-554
RIO DO SUL - SC

A
Município de Piên
Rua Amazonas, 373 - Centro
Cep: 83.860-000 – PIÊN - PR
Att: Comissão Permanente de Licitações

Referente: Pregão Eletrônico (Registro de Preços) Nr. 056/2022
Data: 06/06/2022
HORÁRIO: 09:29

DECLARAÇÃO

A empresa Altermed Material Médico Hospitalar Ltda, CNPJ n. 00.802.002/0001-01, por intermédio do seu representante legal, DECLARA para os devidos fins de direito e do processo licitatório acima referenciado, que:

a) Não possuímos, em nosso Quadro de Pessoal, empregados menores de 18 (dezoito) anos em trabalho noturno, perigoso ou insalubre e em qualquer trabalho, menores de 16 (dezesseis) anos, salvo na condição de aprendiz, a partir de 14 (quatorze) anos, em observância à Lei Federal n.º 9854, de 27.10.99, que altera a Lei n.º 8666/93;

b) Nenhum de nossos sócios é servidor (a) ou dirigente de órgão do Município de Piên;

c) Não estamos suspensos temporariamente de participar em licitação ou impedidos de contratar com a Administração, por prazo não superior a 2 (dois) anos;

d) Não fomos declarados inidôneos para licitar ou contratar com a Administração Pública, em qualquer e suas esferas;

e) Até a presente data inexistem fatos impeditivos para sua habilitação no presente processo e estamos cientes da obrigatoriedade de declarar ocorrências posteriores.

E, por ser expressão de verdade, firmo o presente.

MAICON CORDOVA PEREIRA:01588693970
Assinado de forma digital por MAICON CORDOVA PEREIRA:01588693970
Dados: 2022.06.03 10:54:04 -03'00'

Altermed Mat Méd Hosp Ltda.
Maicon Cordova Pereira
RG nº.: 3.242.195
CPF nº015.886.939-70
Procurador

Rio do Sul (SC), 06 de junho de 2022.

00.802.002/0001-02

Altermed Mat Med Hosp Ltda
Estrada Boa Esperança, 2320
Fundo Canoas Cep: 89163-554

RIO DO SUL - SC

Licitação: 48611
Documento: 17

A
Prefeitura Municipal de Pien
Rua Amazonas, 373 - Centro
Cep: 83860-000 - PIEN - PR
Att. Comissão Permanente de Licitações

Referente: Pregão Eletrônico (Registro de Preços) Nr. 056/2022
Data: 06/06/2022
Horário: 09:29

DECLARAÇÃO

Declaramos para os devidos fins e quem interessar possa que, nossa empresa não se enquadra na condição de ME ou EPP, nos termos do art. 3º da LC 123/2006 e de não está inserida nas excludentes hipóteses do § 4º do artigo em comento, para fins do exercício do direito de favorecimento. E por ser expressão de verdade firmo a presente.

MAICON CORDOVA PEREIRA:01588693970

Assinado de forma digital por MAICON CORDOVA PEREIRA:01588693970
Dados: 2022.06.03 10:54:40 -03'00'

Altermed Mat Med Hosp Ltda
Maicon Cordova Pereira
Procurador
RG: 3.242.195
CPF: 015.886.939-70

RIO DO SUL (SC), 6 de Junho de 2022

17/05/2022 0012229043

PODER JUDICIÁRIO

TRIBUNAL DE JUSTIÇA DO ESTADO DE SANTA CATARINA

Comarca de Rio do Sul

CERTIDÃO

FALÊNCIA, CONCORDATA E RECUPERAÇÃO JUDICIAL

CERTIDÃO Nº: 9531144 **FOLHA: 1/1**

À vista dos registros cíveis constantes nos sistemas de informática do Poder Judiciário do Estado de Santa Catarina da Comarca de Rio do Sul, com distribuição anterior à data de 16/05/2022, verificou-se NADA CONSTAR em nome de:

ALTERMED MATERIAL MÉDICO HOSPITALAR LTDA, portador do CNPJ: 00.802.002/0001-02. ******************

OBSERVAÇÕES:

a) para a emissão desta certidão, foram considerados os normativos do Conselho Nacional de Justiça;

b) os dados informados são de responsabilidade do solicitante e devem ser conferidos pelo interessado e/ou destinatário;

c) a autenticidade deste documento poderá ser confirmada no endereço eletrônico http://www.tjsc.jus.br/portal, opção Certidões/Conferência de Certidão;

d) para a Comarca da Capital, a pesquisa abrange os feitos em andamento do Foro Central, Eduardo Luz, Norte da Ilha, Fórum Bancário e Distrital do Continente;

e) certidão é expedida em consonância com a Lei nº 11.101/2005, com a inclusão das classes extrajudiciais: 128 - Recuperação Extrajudicial e 20331 - Homologação de Recuperação Extrajudicial.

ATENÇÃO: A presente certidão é válida desde que apresentada juntamente com a respectiva certidão de registros cadastrados no sistema eproc, disponível através do endereço https://certeproc1g.tjsc.jus.br

Certifico finalmente que esta certidão é isenta de custas.

Esta certidão foi emitida pela internet e sua validade é de 60 dias.

Rio do Sul, terça-feira, 17 de maio de 2022.

PEDIDO Nº: ***0012229043***

814

PODER JUDICIÁRIO
TRIBUNAL DE JUSTIÇA
de Santa Catarina

CERTIDÃO FALêNCIA, CONCORDATA E RECUPERAçãO JUDICIAL Nº: 1465119

À vista dos registros constantes no **sistema eproc do Primeiro Grau de Jurisdição** do Poder Judiciário de Santa Catarina, utilizando como parâmetro os dados informados pelo(a) requerente, NADA CONSTA distribuído em relação a:

NOME: ALTERMED MATERIAL MÉDICO HOSPITALAR LTDA
Raiz do CNPJ: 00.802.002
Certidão emitida às 07:56 de 17/05/2022.

OBSERVAÇÕES

1) Esta certidão tem validade de 60 (sessenta) dias a contar da data da emissão.
2) Esta certidão abrange todo o primeiro grau de jurisdição do Poder Judiciário Catarinense.
3) Certidão expedida em consonância com a Lei nº 11.101/2005, com a inclusão das classes extrajudiciais: 128 - Recuperação Extrajudicial e 20331 - Homologação de Recuperação Extrajudicial;
4) Foram considerados os normativos do CNJ;
5) Os dados informados são de responsabilidade do solicitante e devem ser conferidos pelo interessado e/ou destinatário;
6) Esta certidão abrange os processos dos Juizados Especiais e das Turmas Recursais;

ATENÇÃO: A presente certidão é válida desde que apresentada juntamente com a respectiva certidão de registros cadastrados no sistema de automação da justiça - SAJ5, disponível através do endereço https://esaj.tjsc.jus.br/sco/abrirCadastro.do

PREFEITURA MUNICIPAL DE BOMBINHAS

SECRETARIA DE SAÚDE E SANEAMENTO

Setor de Assistência Farmacêutica de Bombinhas

ATESTADO DE CAPACIDADE TÉCNICA

Atestamos para os devidos fins e efeitos legais, que a Empresa Alternet Material Médico Hospitalar Ltda., inscrita no CNPJ sob nº 00.602.002/0001-02, com sede a Estrada Boa Esperança, 2320 – CEP: 89.163-564 – Bairro Fundo Canoas, Rio do Sul – SC, fornece à Prefeitura Municipal de Bombinhas-SC, Medicamentos Comum e Psicotrópicos, do primeira linha e reconhecida qualidade conforme relação abaixo:

Item	Descrição do Produto / Apresentação	Marc.	Número	Quantidade
7	BROMOPRIDA INJETAVEL 5MG/ML 02 ML	PP	018/2018 (22630)	60000
8	CARBAMAZEPINA 200 MG (C1)	PP	018/2018 (22630)	60000
12	CIMETIDINA INJETAVEL 300 MG 02 ML	PP	018/2018 (22630)	1000
15	DICLOFENACO POTASSICO INJETAVEL 75MG 03ML (25MG/ML)	PP	018/2018 (22630)	900
16	ISOSSORBIDA 05 MG SUBLINGUAL (DINITRATO)	PP	018/2018 (22630)	30000
19	ALENDRONATO SODICO 70 MG	PP	018/2018 (23450)	20000
25	AMIODARONA 200 MG	PP	018/2018 (23450)	150000
30	AMLODIPINO 05 MG	PP	018/2018 (23450)	150000
41	BENZOATO DE BENZILA LOÇÃO 25% 25MG/ML 060 ML	PP	018/2018 (23450)	1500
53	CARBAMAZEPINA 200 MG (C1)	PP	018/2018 (23450)	60000
59	CARVEDILOL 06,125 MG	PP	018/2018 (23450)	20000
60	CARVEDILOL 06,25 MG	PP	018/2018 (23450)	40000
61	CARVEDILOL 12,50 MG	PP	018/2018 (23450)	40000
62	CARVEDILOL 25,000 MG	PP	018/2018 (23450)	40000
64	CEFALEXINA ORAL SUSP. 250 MG 5ML (50MG/ML) 060 ML	PP	018/2018 (23450)	3000
82	DEXAMETASONA 04 MG	PP	018/2018 (23450)	20000
111	DOBUTAMINA INJETAVEL 250MG (12,5MG/ML) 20 ML	PP	018/2018 (23450)	200
136	FENOBARBITAL INJETAVEL 200MG/ML 1 ML 5ML (C1)	PP	018/2018 (23450)	300
143	FUROSEMIDA INJETAVEL 20 MG 02 ML	PP	018/2018 (23450)	5000
154	HALOPERIDOL INJETAVEL (5 MG 01 ML - 1 M (C1)	PP	018/2018 (23450)	500
158	HIDROCLOROTIAZIDA 25 MG	PP	018/2018 (23450)	100000
160	HIDROCORTISONA INJETAVEL SUCCINATO SODICO 100 MG	PP	018/2018 (23450)	3000
169	ISOSSORBIDA 05 MG SUBLINGUAL (DINITRATO)	PP	018/2018 (23450)	20000
185	PESSOPAZOL 100 MG	PP	018/2018 (23450)	3000
189	METFORMINA 500 MG	PP	018/2018 (23450)	80000
196	METILERGOMETRINA INJETAVEL 0,2 MG/ML 01 ML	PP	018/2018 (23450)	100
9	NORETISTERONA + ESTRADIOL INJETAVEL 50+5MG/ML	PP	018/2018 (23450)	1000
36	PENICILINA INJETAVEL G-BENZATINA F 2.400.000 UI SOL	PP	018/2018 (23450)	2000
223	PETIDINA INJETAVEL 50MG/ML (02 ML (C1)	PP	018/2018 (23450)	600
231	RANITIDINA INJETAVEL 25MG/ML 02 ML	PP	018/2018 (23450)	3500
250	TETANO TAURINA SULFATO INJETAVEL 0,5% G/ML 01 ML	PP	018/2018 (23450)	400
256	TIMOL 0% COLIRIO OFTALMICO 0,50% (5,00MG/ML) 05 ML	PP	018/2018 (23450)	200
259	TRAMADOL INJETAVEL (50 MG 01ML (50MG/ML) (C1)	PP	018/2018 (23450)	7000
11	COMPLIDUO (VITAMINA) 0 GOTAS 30 ML	PP	007/2019 (26235)	500
8	DICLOFENACO POTASSICO INJETAVEL 75MG 03ML (25MG/ML)	PP	007/2019 (26235)	2000
3	ACIDO ACETILSALICILICO 500 MG	PP	025/2019 (23772)	4

O presente documento digital foi conferido com o original e assinado digitalmente por MARCELO TIMOTEO DE OLIVEIRA, em segunda-feira, 28 de junho de 2021 11:24:03 GMT-03:00, CNS: 00.a7o4-1 - 1º OFÍCIO DE REGISTRO CIVIL DAS PESSOAS NATURAIS E TABELIONATO DE NOTAS/PB, nos termos da medida provisória n. 2.200-2 de 24 de agosto de 2001. Sua autenticidade deverá ser confirmada no endereço eletrônico www.cenad.org.br/autenticidade. O presente documento digital pode ser convertido em papel por meio de autenticação no Tabelionato de Notas. Provimento nº 100/2020 CNJ - artigo 22.

Confira os dados do ato em: https://selodigital.tjpb.jus.br ou Consulte o Documento em: https://selodigital.tjpb.jus.br/Documento/21062911300147000000 | 00000000000

Autenticação Digital Código: 21062911300147000000
Data: 29/06/2021 11:30:47
Valor Total do Ato: R$ 4,05
Selo Digital Tipo Normal C/ AL81234-HJOP

Cartório Azevêdo Bastos

PREFEITURA MUNICIPAL DE BOMBINHAS

SECRETARIA DE SAÚDE E SANEAMENTO

Setor de Assistência Farmacêutica de Bombinhas

10	AMIODARONA INJETAVEL 50MG/ML (150MG/3ML)	PP	025/2019 (23772)	20
23	AMIODARONA INJETAVEL 50MG/ML 3ML	PP	025/2019 (23772)	3
3	ACIDO ACETILSALICILICO 500 MG	PP	025/2019 (23772)	750
10	AMIODARONA INJETAVEL 50MG/ML (150MG/3ML)	PP	025/2019 (23772)	1000
23	AMINOFILINA INJETAVEL 24MG/ML 10 ML	PP	025/2019 (23772)	500
22	AMIODARONA INJETAVEL 50MG/ML 3ML	PP	025/2019 (23772)	500
40	BICARBONATO SODICO 08,4% INJETAVEL 10 ML	PP	025/2019 (23772)	1
164	BROMETO DE PIRATROPIO GOTAS 0,25 MG/ML 20 ML (NEO LISA	PP	025/2019 (23772)	200
164	BROMETO DE PIRATROPIO GOTAS 0,25 MG/ML 20 ML	PP	025/2019 (23772)	300
51	CARBAMAZEPINA 200 MG (C1)	PP	025/2019 (23772)	120
62	CEFALEXINA ORAL SUSP. 250 MG 5 ML 50MG/ML 060 ML (N	PP	025/2019 (23772)	2500
51	CARBAMAZEPINA 200 MG (C1)	PP	025/2019 (23772)	100000
62	CEFALEXINA ORAL SUSP. 250 MG 5ML 50MG/ML 060 ML	PP	025/2019 (23772)	3000
69	CIMETIDINA INJETAVEL 300 MG 02 ML	PP	025/2019 (23772)	1000
76	CLORETO POTASSIO INJETAVEL 19,1% 10 ML	PP	025/2019 (23772)	200
81	CLORETO SODIO INJETAVEL 20% 10 ML	PP	025/2019 (23772)	200
80	DEXAVETASONA 04 MG	PP	025/2019 (23772)	23
97	DIAZEPAM INJETAVEL 10MG (5MG/ML) 02 ML (B1)	PP	025/2019 (23772)	37
99	DICLOFENACO POTASSICO INJETAVEL 75MG 03ML (25MG/ML)	PP	025/2019 (23772)	15
80	DEXAMETASONA 04 MG	PP	025/2019 (23772)	20000
97	DIAZEPAM INJETAVEL 10MG (5MG/ML) 02 ML (B1)	PP	025/2019 (23772)	3000
99	DICLOFENACO POTASSICO INJETAVEL 75MG 03ML (25MG/ML)	PP	025/2019 (23772)	1500
133	FENOBARBITAL 100 MG (C1)	PP	025/2019 (23772)	144
132	FENITOINA INJETAVEL 50MG/ML 05 ML (C1)	PP	025/2019 (23772)	500
159	HIDROCORTISONA INJETAVEL SUCCINATO SODICO 100 MG	PP	025/2019 (23772)	51
158	HIDROCORTISONA INJETAVEL SUCCINATO SODICO 100 MG	PP	025/2019 (23772)	3000
173	LEVODOPA + CARBIDOPA 25/250 MG	PP	025/2019 (23772)	172
173	LEVODOPA + CARBIDOPA 25/250 MG	PP	025/2019 (23772)	10000
35	PENICILINA INJETAVEL G-BENZATINA 1.200.000UI SOL	PP	025/2019 (23772)	36
39	PENICILINA INJETAVEL G-BENZATINA 1.200.000UI E 10L	PP	025/2019 (23772)	2000
243	SULFATO MAGNESIO INJETAVEL 10% 10 ML	PP	025/2019 (23772)	300
248	TENOXICAM 20 MG "INJETAVEL" PO LIOFILO P/SOLUCAO	PP	025/2019 (23772)	200
9	DICLOFENACO POTASSICO 50MG	PP	018/2020 (33644)	100
9	DICLOFENACO POTASSICO 50MG	PP	018/2020 (33644)	112500
10	AMIODARONA INJETAVEL 50MG/ML (150MG/3ML)	PP	020/2020 (35331)	10
118	BUTILBROMETO ESCOPOLAMINA + DIPIRONA CPR 10MG/250 MG	PP	020/2020 (35331)	4000
118	BUTILBROMETO ESCOPOLAMINA + DIPIRONA GOTAS 20ML	PP	020/2020 (35331)	5000
118	BUTILBROMETO ESCOPOLAMINA + DIPIRONA INJETAVEL 4MG/5	PP	020/2020 (35331)	200
10	CARBAMAZEPINA 200 MG (C1)	PP	020/2020 (35331)	200
62	CEFALEXINA ORAL SUSP. 250 MG 5ML 50MG/ML 060 ML (N	PP	020/2020 (35331)	3000
63	CEFTRIAXONA INJETAVEL "SEM DILUENTE" 1,0 GR USO IV	PP	020/2020 (35331)	40
69	CIMETIDINA INJETAVEL 300 MG (150MG/ML) 02 ML	PP	020/2020 (35331)	43
59	CEFALEXINA ORAL SUSP. 250 MG 5ML 50MG/ML 060 ML	PP	020/2020 (35331)	3000
85	DEXAMETASONA 04 MG	PP	020/2020 (35331)	100
98	DIAZEPAM INJETAVEL 10MG (5MG/ML) 02 ML (B1)	PP	020/2020 (35331)	43
112	ENOXAPARINA SODICA INJETAVEL I.V. 20MG/0,2ML	PP	020/2020 (35331)	60
122	ETILEFRINA INJETAVEL 10 MG/ML 1 ML	PP	020/2020 (35331)	13
111	ENOXAPARINA SODICA INJETAVEL I.V. 20MG/0,2ML	PP	020/2020 (35331)	600

O presente documento digital foi conferido com o original e assinado digitalmente por MARCELO TIMOTEO DE OLIVEIRA, em segunda-feira, 28 de junho de 2021 11:24:03 GMT-03:00, CNS: 00.a7o4-1 - 1º OFÍCIO DE REGISTRO CIVIL DAS PESSOAS NATURAIS E TABELIONATO DE NOTAS/PB, nos termos da medida provisória n. 2.200-2 de 24 de agosto de 2001. Sua autenticidade deverá ser confirmada no endereço eletrônico www.cenad.org.br/autenticidade. O presente documento digital pode ser convertido em papel por meio de autenticação no Tabelionato de Notas. Provimento nº 100/2020 CNJ - artigo 22.

Confira os dados do ato em: https://selodigital.tjpb.jus.br ou Consulte o Documento em: https://selodigital.tjpb.jus.br/Documento/21062911300147000000 | 00000000000

Autenticação Digital Código: 21062911300147000000
Data: 29/06/2021 11:30:47
Valor Total do Ato: R$ 4,05
Selo Digital Tipo Normal C/ AL81234-HJOP

Cartório Azevêdo Bastos

816

PREFEITURA MUNICIPAL DE BOMBINHAS

SECRETARIA DE SAÚDE E SANEAMENTO

Setor de Assistência Farmacêutica de Bombinhas

112	ENOXAPARINA SÓDICA INJETAVEL (HEPARINA DE BAIXO PESO MOLECULAR) 40MG/0,4ML	PP	02/2020 (35319)	800
123	ETILEFRINA INJETAVEL 10 MG/ML 1 ML	PP	02/2020 (35319)	75
125	FENITOINA, INJETAVEL 50MG/ML 05 ML (C1)	PP	02/2020 (35319)	7
128	FENOBARBITAL 100 MG (C1)	PP	02/2020 (35319)	200
130	FLUCONAZOL 150 MG	PP	02/2020 (35319)	10000
125	FENITOINA, INJETAVEL 50MG/ML 05 ML (C1)	PP	02/2020 (35319)	500
128	FENOBARBITAL 100 MG (C1)	PP	02/2020 (35319)	40700
140	HIDROCORTISONA INJETAVEL SUCCINATO SÓDICO 100 MG	PP	02/2020 (35319)	40
58	PENICILINA (INJETAVEL G-BENZATINA) 1.200.000,0 UI.	PP	02/2020 (35319)	40
40	MEBENDAZOL 100 MG	PP	04/2021 (38548)	5000
93	SULFATO FERROSO MAIORE 25MG/ML (25MG/0,5) 100 ML	PP	04/2021 (38541)	2500

Declaramos ainda que os produtos foram entregues até a presente data estão de acordo com os padrões exigidos, não havendo nada que desabone a empresa em questão por parte desta Municipalidade em nossas relações de medicamentos, tornando com determinação e presteza todas as soluções elevadas. Qualificando-a como empresa idônea e organizada, e de ótimo relacionamento comercial

Sendo esta a mais pura expressão da verdade, firmo a presente.

RECONHEÇO

ANA IDALINA SIGNORI GOMES

Farmacêutica da Prefeitura Municipal de Bombinhas

Bombinhas (SC), 14 de junho de 2021.

EDUARDO SOUZA FILHO

Confira os dados em www.https://bombinhas.sc.gov.br/ou Consulte o Documento em https://bombinhas.sc.gov.br/documentos/?validar2=VBDUQ4NQ

Autenticação Digital Código: 270328062190902489066-1
Data: 23/06/2021 11:20:47
Valor Total do Ato: R$ 4,86
Selo Digital Tipo Normal C: AUST31458-ZBXV

Cartório Azevêdo Bastos

O presente documento digital foi conferido com o original e assinado digitalmente por MARCELO TIMÓTEO DE OLIVEIRA, em segunda-feira, 28 de junho de 2021 11:34:08 GMT-03:00, CN=[illegible] OU=870-0 - 1º OFÍCIO DE REGISTRO CIVIL DAS PESSOAS NATURAIS E TABELIONATO DE NOTAS/PB, nos termos da medida provisória N. 2.200-2 de 24 de agosto de 2001. Sua autenticidade deverá ser confirmada no endereço www.stamf.org.br/autenticidade. O presente documento digital pode ser convertido em papel por meio de autenticação no Tabelionato de Notas. Provimento nº 100/2020 CNJ - artigo 22.

REPÚBLICA FEDERATIVA DO BRASIL
ESTADO DA PARAÍBA
CARTÓRIO AZEVÊDO BASTOS
FUNDADO EM 1888
PRIMEIRO REGISTRO CIVIL DE NASCIMENTO E ÓBITOS E PRIVATIVO DE CASAMENTOS, INTERDIÇÕES E TUTELAS DA COMARCA DE JOÃO PESSOA

Av. Epitácio Pessoa, 1146 Bairro dos Estados 58030-00, João Pessoa PB.
Tel.: (83) 3244-5404 / Fax: (83) 3244-5484
http://www.azevedobastos.not.br
E-mail: cartorio@azevedobastos.not.br

DECLARAÇÃO DE SERVIÇO DE AUTENTICAÇÃO DIGITAL

O Bel. Válber Azevêdo de Miranda Cavalcanti, Oficial do Primeiro Registro Civil de Nascimentos e Óbitos e Privativo de Casamentos, Interdições e Tutelas com atribuição de autenticar e reconhecer firmas da Comarca de João Pessoa Capital do Estado da Paraíba; em virtude de Lei, etc....

DECLARO ainda que, para garantir transparência e segurança jurídica de todos os atos praticados da atividade Notarial e Registral no Estado da Paraíba, foi instituído pela da Lei Nº 10.132, de 06 de novembro de 2013, a aplicação obrigatória de um Selo Digital de Fiscalização Extrajudicial em todos os atos de notas e registro, composto de um código único (por exemplo: Selo Digital: ABC12345-K1XG) e desse forma, cada autenticação processada pela nossa Serventia pode ser verificada e confirmada tantas vezes quanto for necessário através do site do Tribunal de Justiça do Estado da Paraíba, endereço https://corregedoria.tjpb.jus.br/selo-digital/.

A autenticação digital do documento faz prova de que, na data e hora em que ele foi realizado, a empresa ALTERMED MATERIAL MÉDICO HOSPITALAR LTDA tinha posse de um documento com as mesmas características que estão reproduzidas na cópia autenticada, sendo da empresa ALTERMED MATERIAL MÉDICO HOSPITALAR LTDA a responsabilidade, única e exclusiva, pela idoneidade do documento apresentado a este Cartório.

Nesse sentido, declaro que a ALTERMED MATERIAL MÉDICO HOSPITALAR LTDA assumiu, nos termos do artigo 3º, §1º, do Decreto nº 10.278/2020, que regulamentou o artigo 3º, inciso X, da Lei Federal nº 13.874/2019 e o artigo 2º-A da Lei Federal 12.682/2012, a responsabilidade pelo processo de digitalização dos documentos físicos, garantindo perante este Cartório e terceiros, a sua autoria e integridade.

De acordo com o disposto no artigo 2º-A, §7º, da Lei Federal nº 13.933/2012, o documento em anexo, identificado individualmente em cada Código de Autenticação Digital" ou na referida sequência, poderá ser reproduzido em papel ou em qualquer outro meio físico.

Esta DECLARAÇÃO foi emitida em 28/06/2021 17:49:52 (hora local) através do sistema de autenticação digital do Cartório Azevêdo Bastos, do pedido com o Art. 1º, 10º e seus §§ 1º e 2º da MP 2200/2001, como também, o documento eletrônico autenticado contendo o Certificado Digital do titular do Cartório Azevêdo Bastos, poderá ser solicitado diretamente a empresa ALTERMED MATERIAL MÉDICO HOSPITALAR LTDA ou ao Cartório pelo endereço de e-mail autentica@azevedobastos.not.br Para informações mais detalhadas deste ato, acesse o site https://autdigital.azevedobastos.not.br e informe o Código de Autenticação Digital

Esta Declaração é válida por tempo indeterminado e está disponível para consulta em nosso site.

Código de Autenticação Digital: 270328062190902489066-1 a 270328062190902489066-3
Legislações Vigentes: Lei Federal nº 8.935/94, Lei Federal nº 10.406/2002, Medida Provisória nº 2200/2001, Lei Federal nº 13.105/2015, Lei Estadual nº 8.721/2008, Lei Estadual nº 10.132/2013, Provimento CGJ Nº 002/2014 e Provimento CNJ Nº 100/2020.

O referido é verdade, dou fé.

CHAVE DIGITAL

00005b1d734d94857f2d89a6b0b95b6c3af73ee257eca3da5453330c3d1134563b9bb48fca9c910ca543a4535ad3d32f2e3fda801b1bb57fdd6e15d6a1a3220c77e8025ad858fb150d33000ddff

ICP Brasil

ATESTADO DE CAPACIDADE TÉCNICA

Atestamos para os devidos fins a efeitos legais, que a Empresa Alegmed Material Médico Hospitalar Ltda., inscrita no CNPJ sob nº 08.802.802/0001-02, com sede a Estrada Boa Esperança, 2320 – CEP: 29.163-554 – Bairro Fundo Canela, Rio do Sul – SC, fornece à Fundação Hospitalar São José de Cambará do Sul-RS, Medicamentos, Material Médico, Materiais Odontológicos, Móveis e Equipamentos Hospitalares, Instrumentais Cirúrgicos e Materiais, Equipamentos de Fisioterapia e Sanitários Domiciliar/Hig, fornecendo materiais de primeira linha e reconhecida qualidade conforme relação abaixo:

Item	Descrição do Produto / Apresentação	Mod.	Número	Quantidade
4	ACIDO TRANEXAMICO 250 MG	PP	003/2018 (20439)	500
5	ACIDO TRANEXAMICO INJETAVEL 250MG [5ML] 5 ML	PP	003/2018 (20439)	300
6	ACIDO VALPROICO 250 MG (C1)	PP	003/2018 (20439)	500
8	ACTROS CURATIVO ESPECIFICAS 01X01 ML	PP	003/2018 (20439)	200
9	ADENOSINA INJETAVEL 3MG/ML *FRASCO 02 ML	PP	003/2018 (20439)	100
537	ADRENALINA INJETAVEL 01 MG 01 ML	PP	003/2018 (20439)	500
10	AGUA BI-DESTILADA 05 ML	PP	003/2018 (20439)	2500
11	AGUA BI-DESTILADA 10 ML	PP	003/2018 (20439)	2500
12	AGUA P/INJEÇÃO EP 01X10 ML	PP	003/2018 (20439)	500
13	ALBUTEROL INJETAVEL 2,5MG/ML 10 ML	PP	003/2018 (20439)	800
69	AMIODARONA INJETAVEL 150MG/ML 3ML	PP	003/2018 (20439)	150
17	AMOXICILINA (500MG) + CLAVULANATO (125MG)	PP	003/2018 (20439)	800
15	AMOXICILINA ORAL SUSP. 250 MG/5ML + CLAV.ULAN. 62,5 UL	PP	003/2018 (20439)	50
16	AMOXICILINA+CLAVULANATO ORAL 250+62,5MG/5ML 100ML	PP	003/2018 (20439)	100
26	AZITROMICINA 500 MG	PP	003/2018 (20439)	800
27	AZITROMICINA ORAL SUSP 200MG/5ML 600MG 15,0ML+01UI	PP	003/2018 (20439)	150
152	BETAMETASONA INJETAVEL 5+2MG/ML 1ML (IM)	PP	003/2018 (20439)	1200
31	BUPERIDEONO 02 MG (C1)	PP	003/2018 (20439)	400
29	BARBAZEPAM 05 MG (C1)	PP	003/2018 (20439)	250
37	BROMETO IPRATROPIO GOTAS 0,25 MG/ML 20 ML	PP	003/2018 (20439)	125
36	BACAMORATO FENOTEROL GOTAS 5 MG/ML 20ML	PP	003/2018 (20439)	800
72	BUPIVACAINA 0,50% PESADA 04 ML + GLICOSE 8,25%/ML	PP	003/2018 (20439)	30
38	BUPROPIONA 150 MG (C1)	PP	003/2018 (20439)	500
40	BUTILBROMETO ESCOPOLAMINA CPR 10 MG	PP	003/2018 (20439)	500
39	BUTILBROMETO ESCOPOLAMINA INJETAVEL 20 MG/ML 01 UL	PP	003/2018 (20439)	2500
42	BUTILBROMETO ESCOPOLAMINA +DIPIRONA CPR 10MG/250MG	PP	003/2018 (20439)	800
43	BUTILBROMETO ESCOPOLAMINA +DIPIRONA GOTAS 20ML	PP	003/2018 (20439)	50
41	BUTILBROMETO ESCOPOLAMINA+DIPIRONA INJETAVEL 04 ML	PP	003/2018 (20439)	1500
46	CARVAO ATIVO PO 1KG (USO NAO ORAL)	PP	003/2018 (20439)	5
47	CARVAO VEGETAL ATIVADO 250 MG	PP	003/2018 (20439)	800
55	CEFALOTINA INJETAVEL 1,0 GR S/DILUENTE USO IM/IV	PP	003/2018 (20439)	1575
56	CEFAZOLINA INJETAVEL 1,0 GR S/DILUENTE USO IM/IV	PP	003/2018 (20439)	750
58	CEFTAXIONA INJETAVEL "SEM DILUENTE" 1,0 GR IM/V	PP	003/2018 (20439)	500
61	CEFTRIAXONA INJETAVEL "SEM DILUENTE" 1,0 GR USO IV	PP	003/2018 (20439)	100

O presente documento digital foi conferido com o original e assinado digitalmente por MARCELO TIMOTEO DE OLIVEIRA, em segunda-feira, 28 de junho de 2021 14:11:22 GMT-03:00, CNS: 06.870-9 - 1º OFÍCIO DE REGISTRO CIVIL DAS PESSOAS NATURAIS E TABELIONATO DE NOTAS/PB, nos termos da medida provisória N. 2.200-2 de 24 de agosto de 2001. Sua autenticidade deverá ser confirmada no endereço eletrônico www.cenad.org.br/autenticidade. O presente documento digital pode ser convertido em papel por conta do autenticador no Tabelionato de Notas. Provimento nº 100/2020 CNJ - artigo 22.

FHSJ
FUNDAÇÃO HOSPITALAR SÃO JOSÉ
Criação em 29/12/2006 – Lei Municipal nº 2.329
CNPJ: 08.943.130/0001-70

63	CETOPROFENO INJETAVEL 100MG/ML 02 ML USO IM	PP	003/2018 (20439)	1000
67	CETOPROFENO INJETAVEL 100MG/FRASCO AMPOLA USO IV	PP	003/2018 (20439)	1500
68	CIANO+PRIDOXINA+TIAMINA+ZINCO 5000/100/100/15MG INJ	PP	003/2018 (20439)	500
107	CIANO+TIAMINA+PIRIDOXINA 100/100/5000MCG INJET 2ML	PP	003/2018 (20439)	200
50	CIPROFLOXACINO 2MG/ML BOLSA 50 ML/MG (200MG) 100ML	PP	003/2018 (20439)	1500
52	CLONAZEPAM GOTAS 2,5MG/ML 20 ML (C1)	PP	003/2018 (20439)	40
54	CLOPIDOGREL BISSULFATO 75 MG	PP	003/2018 (20439)	500
59	CLORETO POTASSIO INJETAVEL 10% 10 UL	PP	003/2018 (20439)	500
77	CLORPROMAZINA 025 MG (C1)	PP	003/2018 (20439)	500
78	CLORPROMAZINA 100 MG (C1)	PP	003/2018 (20439)	500
76	CLORPROMAZINA INJETAVEL 25 MG 05 ML/ML (C1)	PP	003/2018 (20439)	500
142	CODEINA + PARACETAMOL 30MG/500MG (C1)	PP	003/2018 (20439)	600
143	COLAGENASE CLOSTRIDIANPENICOL 30 GR (NOVILAGE/HASE)	PP	003/2018 (20439)	400
109	COMPLEXO (VITAMINA) B INJETAVEL 2 ML	PP	003/2018 (20439)	800
165	DESLANOSIDEO INJETAVEL 0,4MG (0,2ML+0,4ML) 02 ML	PP	003/2018 (20439)	50
1	DEXAMETASONA CREME 1 MG/G 10 GR	PP	003/2018 (20439)	75
114	DEXAMETASONA ELIXIR 0,1MG/ML 120 ML	PP	003/2018 (20439)	30
115	DICLORIDRATO FLUOXETINA ORAL 04 MG/ML 100 ML	PP	003/2018 (20439)	100
104	DEXTROCETAMINA INJETAVEL 50 MG/ML 10ML	PP	003/2018 (20439)	50
118	DIAZEPAM INJETAVEL 10MG/2ML (C1) 02 ML (C1)	PP	003/2018 (20439)	1000
120	DICLOFENACO RESINATO GOTAS POTASSIO 20ML	PP	003/2018 (20439)	50
122	DICLOFENACO SODICO INJETAVEL PARA IM/V (75MG/ML)	PP	003/2018 (20439)	2000
124	DILTIAZEM 060 MG	PP	003/2018 (20439)	300
131	DIMENIDRINATO 50MG+PIRIDOXINA 10MG COMPRIMIDO	PP	003/2018 (20439)	200
132	DIMENIDRINATO+PIRIDOXINA INJETAVEL 50MG/ML (IM/IV) 1ML (C1)	PP	003/2018 (20439)	500
127	DIPIRONA SODICA INJETAVEL 500MG/ML 02 ML	PP	003/2018 (20439)	3000
79	DOBUTAMINA INJETAVEL 250MG (12,5MG/ML) 20 ML	PP	003/2018 (20439)	50
134	DOMPERIDONA 10 MG	PP	003/2018 (20439)	200
135	DOMPERIDONA ORAL 1MG/ML, FRASCO DE 150 ML	PP	003/2018 (20439)	30
136	DOXAZOSINA 04 MG	PP	003/2018 (20439)	300
141	ERITROMICINA ORAL SUSP. 50 MG/ML 60 ML (ESTOLATO)	PP	003/2018 (20439)	30
140	ESPIRONOLACTONA 025 MG	PP	003/2018 (20439)	500
81	ETILEFRINA INJETAVEL 10 MG/ML 1 ML	PP	003/2018 (20439)	300
83	FENITAINA CITRATO INJET 50MG/5ML/02ML/AMP	PP	003/2018 (20439)	150
138	FUROSEMIDA INJETAVEL 20 MG 02 ML	PP	003/2018 (20439)	1000
145	GENTAMICINA INJETAVEL 80MG/2ML 02ML USO IM/IV	PP	003/2018 (20439)	1000
139	GLICERINA 50ST FECHADO 12% 6500 ML	PP	003/2018 (20439)	50
151	GLICONATO CALCIO INJETAVEL 10% 10ML (GLICONATO)	PP	003/2018 (20439)	120
153	HALOPERIDOL 5 MG (C1)	PP	003/2018 (20439)	750
152	HALOPERIDOL INJETAVEL 05 MG 01 ML 1ML (C1)	PP	003/2018 (20439)	500
155	HEPARINA INJETAVEL 5.000UI/0,25ML USO SUBCUTANEA	PP	003/2018 (20439)	750
156	HEPARINA INJETAVEL 5.000UI/ML 5ML USO I.V.	PP	003/2018 (20439)	50
85	HIDRALAZINA 25 MG	PP	003/2018 (20439)	300
88	HIDRALAZINA INJETAVEL 20MG 01 ML (REPRESOL)	PP	003/2018 (20439)	250
229	HIDROCORTISONA INJETAVEL SUCCINATO SODICO 100 MG	PP	003/2018 (20439)	4000
248	HIDROCORTISONA INJETAVEL SUCCINATO SODICO 500 MG	PP	003/2018 (20439)	1250
143	HIDROXIDO ALUMINIO ORAL 60MG/ML 100 ML	PP	003/2018 (20439)	120

Rua Padre João Pazza, 315 – Centro – Cambará do Sul Cep: 95.460-000
fone-fax (54) 3251.1315/(54) 3251.1167/e-mail:cambarahospital@gmail.com

Confira os dados do ato em https://extrajudicial.tjrs.jus.br ou Consulte o Documento em https://www.cenad.org.br/autenticidade Autenticação Digital Código: 210329062102277306-1
Data: 29/06/2021 14:06:58
Valor Total do Ato: R$ 4,64
Selo Digital Tipo Normal C/: ALB 12565-LTVN;
Cartório Azevedo Bastos
Av. Presidente Getúlio Vargas, 1145
Santa Rosa - RS
Tabelião: Rafael Azevedo Bastos
Substituto: Rafael Azevedo Bastos
Substituto: Rafael Azevedo Bastos

O presente documento digital foi conferido com o original e assinado digitalmente por MARCELO TIMOTEO DE OLIVEIRA, em segunda-feira, 28 de junho de 2021 14:11:22 GMT-03:00, CNS: 06.870-9 - 1º OFÍCIO DE REGISTRO CIVIL DAS PESSOAS NATURAIS E TABELIONATO DE NOTAS/PB, nos termos da medida provisória N. 2.200-2 de 24 de agosto de 2001. Sua autenticidade deverá ser confirmada no endereço eletrônico www.cenad.org.br/autenticidade. O presente documento digital pode ser convertido em papel por conta do autenticador no Tabelionato de Notas. Provimento nº 100/2020 CNJ - artigo 22.

FHSJ
FUNDAÇÃO HOSPITALAR SÃO JOSÉ
Criação em 29/12/2006 – Lei Municipal nº 2.329
CNPJ: 08.943.130/0001-70

170	IBUPROFENO GOTAS 050 MG/ML 30 ML	PP	003/2018 (20408)	60
172	IMUNOGLOBULINA ANTITETANICA 250 UI INJETAVEL 01 ML	PP	003/2018 (20408)	1
173	IMUNOGLOBULINA INJETAVEL ANTI-RHO D 300 MCG	PP	003/2018 (20408)	1
175	ISOSSORBIDA 05 MG SUBLINGUAL (DINITRATO)	PP	003/2018 (20408)	400
180	ISOSSORBIDA 20 MG (MONONITRATO)	PP	003/2018 (20408)	300
176	LEVOFLOXACINA INJETAVEL BOLSA SF 5MG/ML 100 ML	PP	003/2018 (20408)	40
178	LEVOFLOXACINA INJETAVEL BOLSA SF 5MG/ML 100 ML	PP	003/2018 (20408)	710
89	LIDOCAINA GELEIA 2% (20 MG/G) 30GR	PP	003/2018 (20408)	100
87	LIDOCAINA INJETAVEL 01% COM VASO 20 ML	PP	003/2018 (20408)	30
85	LIDOCAINA INJETAVEL 01% SEM VASO 20 ML	PP	003/2018 (20408)	30
88	LIDOCAINA INJETAVEL 02% COM VASO 20 ML	PP	003/2018 (20408)	75
86	LIDOCAINA INJETAVEL 02% SEM VASO 20 ML	PP	003/2018 (20408)	250
90	LINCOMICINA INJETAVEL SODIO (300MG/ML) 02ML GRV	PP	003/2018 (20408)	50
179	METILERGOMETRINA INJETAVEL 0,2 MG/ML 01 ML	PP	003/2018 (20408)	250
92	METOCLOPRAMIDA GOTAS 04 MG/ML 10 ML	PP	003/2018 (20408)	60
91	METOCLOPRAMIDA INJETAVEL 10MG 02 ML (5MG/ML)	PP	003/2018 (20408)	3000
233	METOPROLOL - SUCCINATO - 100 MG	PP	003/2018 (20408)	600
185	METRONIDAZOL GEL VAGINAL 100MG/G 50GR C/10 APLIC	PP	003/2018 (20408)	400
183	METRONIDAZOL INJETAVEL SF 5MG/ML 100 ML	PP	003/2018 (20408)	1000
95	NALOXONA INJETAVEL 0,4 MG 01 ML (C1)	PP	003/2018 (20408)	30
96	NALOXONA INJETAVEL 0,4 MG 01 ML (C1)	PP	003/2018 (20408)	30
191	NIFEDIPINA 10 MG	PP	003/2018 (20408)	300
190	NIFEDIPINA 20 MG	PP	003/2018 (20408)	300
104	NISTATINA VAGINAL CREME C/01 APLIC 60GR 25000UI/GR	PP	003/2018 (20408)	100
108	NITROPRUSSIATO SODIO INJETAVEL 50 MG 02 ML	PP	003/2018 (20408)	20
202	OCITOCINA INJETAVEL 5 UI/ML 01 ML USO EV/IM	PP	003/2018 (20408)	750
164	OLANZAPINA 10,00 MG (C1)	PP	003/2018 (20408)	250
199	OLEO MINERAL 100 ML	PP	003/2018 (20408)	100
200	OMEPRAZOL 20 MG	PP	003/2018 (20408)	1000
201	OMEPRAZOL INJETAVEL 40 MG/VL 10 ML	PP	003/2018 (20408)	1000
203	PARACETAMOL 750 MG	PP	003/2018 (20408)	1500
31	PENICILINA INJETAVEL G-PROCAINA 400.000UI 5.0ML	PP	003/2018 (20408)	500
130	PETIDINA INJETAVEL 50MG/ML 02 ML (A1)	PP	003/2018 (20408)	300
125	PREDNISOLONA SOLUÇÃO ORAL 3MG/ML (4,02MG/ML) 060ML	PP	003/2018 (20408)	50
207	PREDNISONA 20 MG (FB)	PP	003/2018 (20408)	800
101	PROMETAZINA INJETAVEL 50 MG 02ML	PP	003/2018 (20408)	1000
211	QUETIAPINA 025 MG (C1)	PP	003/2018 (20408)	250
214	SACCHAROMYCES BOULARDII 100 MG	PP	003/2018 (20408)	500
216	SACCHAROMYCES BOULARDII 200MG SACHE/G	PP	003/2018 (20408)	1000
205	SALBUTAMOL XAROPE 2MG/5ML (0,4MG/ML) 100 ML	PP	003/2018 (20408)	30
217	SERTRALINA 025 MG (C1)	PP	003/2018 (20408)	330
224	SORO FISIOLOGICO INJETAVEL SF 0,9% 0100 ML	PP	003/2018 (20408)	7500
225	SORO FISIOLOGICO INJETAVEL SF 0,9% 0250 ML	PP	003/2018 (20408)	3750
226	SORO FISIOLOGICO INJETAVEL SF 0,9% 0250 ML	PP	003/2018 (20408)	5000
227	SORO FISIOLOGICO INJETAVEL SF 0,9% 0500 ML	PP	003/2018 (20408)	3750
228	SORO FISIOLOGICO INJETAVEL SF 0,9% 1000 ML	PP	003/2018 (20408)	3750
229	SORO GLICOFISIOLOGICO INJETAVEL SF 5% 0250 ML	PP	003/2018 (20408)	1000
230	SORO GLICOFISIOLOGICO INJETAVEL SF 5% 0500 ML	PP	003/2018 (20408)	1000

Rua Padre João Pazza, 315 – Centro – Cambará do Sul Cep: 95.480-000
fone-fax (54) 3251.1315|(54) 3251.1167|e-mail:cambarahospital@gmail.com

CARTÓRIO Autenticação Digital Código: 27032106210021277368-3
Data: 28/06/2021 14:08:58
Valor Total do Ato: R$ 4,88
Cartório Azevêdo Bastos
TJPB

O presente documento digital foi conferido com o original e assinado digitalmente por MARCELO TIMOTEO DE OLIVEIRA, em segunda-feira, 28 de junho de 2021 14:11:22 GMT-03:00, CNS: 06.870-0 - 1º OFÍCIO DE REGISTRO CIVIL DAS PESSOAS NATURAIS E TABELIONATO DE NOTAS/PB, nos termos da medida provisória N. 2.200-2 de 24 de agosto de 2001. Sua autenticidade deverá ser confirmada no endereço eletrônico www.cenad.org.br/autenticidade. O presente documento digital pode ser convertido em papel por meio de autenticação no Tabelionato de Notas. Provimento nº 100/2020 CNJ - artigo 22.

FHSJ
FUNDAÇÃO HOSPITALAR SÃO JOSÉ
Criação em 29/12/2006 – Lei Municipal nº 2.329
CNPJ: 08.943.130/0001-70

231	SORO GLICOFISIOLOGICO INJETAVEL SF 5% 1000 ML	PP	003/2018 (20408)	800
232	SORO GLICOSE INJETAVEL SF 05% 0250 ML	PP	003/2018 (20408)	1250
233	SORO GLICOSE INJETAVEL SF 05% 0500 ML	PP	003/2018 (20408)	1250
234	SORO GLICOSE INJETAVEL SF 05% 1000 ML	PP	003/2018 (20408)	1250
235	SORO MANITOL INJETAVEL SF 20% 0250 ML	PP	003/2018 (20408)	125
236	SORO RINGER C/LACTATO INJETAVEL SF 0500 ML	PP	003/2018 (20408)	625
237	SORO RINGER C/LACTATO INJETAVEL SF 1000 ML	PP	003/2018 (20408)	1250
254	SULFA+TRIMETOPRIMA SUSP ORAL 40MG+8MG/ML 050ML	PP	003/2018 (20408)	30
249	SULFADIAZINA PRATA CREME 10 MG/GR (1%) 050 GR	PP	003/2018 (20408)	100
250	SULFATO FERROSO DRAGEADO 40MG FERRO ELEMENTAR	PP	003/2018 (20408)	750
252	SULFATO FERROSO GOTAS 125MG (25MG/ML) 30 ML	PP	003/2018 (20408)	30
256	SUPOSITORIO GLICERINA ADULTO 2,5G	PP	003/2018 (20408)	30
258	SUPOSITORIO GLICERINA PEDIATRICO 1,5G	PP	003/2018 (20408)	30
257	TENOXICAM 20 MG INJETAVEL PO LIOFILO P/SOLUÇÃO	PP	003/2018 (20408)	150
195	TETRACAINA+FENILEFRINA 1%+0,1% COLIRIO 10ML (C3)	PP	003/2018 (20408)	10
259	TRAMADOL INJETAVEL 050 MG 01ML (50MG/ML) (C1)	PP	003/2018 (20408)	2000
260	VARFARINA SODICA 5,0 MG	PP	003/2018 (20408)	250
261	VENLAFAXINA 075,0 MG (C1)	PP	003/2018 (20408)	250
3	ABSORVENTE POS PARTO 15X46 - PCT C/20 UNIDADES	PP	004/2018 (20413)	30
4	AGULHA DESCT CX C/100UND 1,20X40 18G 1/2" MARROM	PP	004/2018 (20413)	30
5	AGULHA DESCT CX C/100UND 20X5,5 24G 3/4" ROXA	PP	004/2018 (20413)	25
6	AGULHA DESCT CX C/100UND 25X07 22G 1" PRETA	PP	004/2018 (20413)	25
7	AGULHA DESCT CX C/100UND 25X08 21G 1" VERDE	PP	004/2018 (20413)	100
8	AGULHA DESCT CX C/100UND 30X07 22G 1 1/4" PRETA	PP	004/2018 (20413)	100
9	AGULHA DESCT CX C/100UND 30X08 21G 1 1/4" VERDE	PP	004/2018 (20413)	100
14	ALCOOL HOSPITALAR 70,0% 1000 ML (SUPERFICIE FIXAS)	PP	004/2018 (20413)	500
18	ATADURA CREPOM 13F 1,8 MTS REPOUSO X 08CM	PP	004/2018 (20413)	750
19	ATADURA CREPOM 13F 1,8 MTS REPOUSO X 10CM	PP	004/2018 (20413)	750
20	ATADURA CREPOM 13F 1,8 MTS REPOUSO X 15CM	PP	004/2018 (20413)	750
28	ATADURA ORTOPEDICA 1,8 MTS X 06 CM	PP	004/2018 (20413)	50
29	ATADURA ORTOPEDICA 1,8 MTS X 08 CM	PP	004/2018 (20413)	50
30	ATADURA ORTOPEDICA 1,8 MTS X 10 CM	PP	004/2018 (20413)	50
31	ATADURA ORTOPEDICA 1,8 MTS X 12 CM	PP	004/2018 (20413)	50
32	ATADURA ORTOPEDICA 1,8 MTS X 15 CM	PP	004/2018 (20413)	50
33	ATADURA ORTOPEDICA 1,8 MTS X 20 CM	PP	004/2018 (20413)	50
35	BOBINA GRAU CIRURGICA 100 MTS - 08 CM	PP	004/2018 (20413)	10
38	BOLSA COLOSTOMIA RECORTAVEL 19-64 OU TOMOI DRENAVEL	PP	004/2018 (20413)	80
39	CAMPO OPERATORIO 45CMX50CM C/20 UND (27GR)	PP	004/2018 (20413)	125
40	CATETER INTRAVENOSO N 18G (1,3MMX48MM 095ML/MIN)	PP	004/2018 (20413)	100
41	CATETER INTRAVENOSO N 24G (0,7X19MM 022ML/MIN)	PP	004/2018 (20413)	2500
160	CLOREXIDINA 0,2% AQUOSA ANTISSEPTICA 1000 ML (TOP)	PP	004/2018 (20413)	30
48	COLETOR PERFURO PAPELAO CAPACIDADE 13,0 LITROS	PP	004/2018 (20413)	75
49	COLETOR PERFURO PAPELAO CAPACIDADE 20,0 LITROS	PP	004/2018 (20413)	100
52	COMPRESSA GAZE ABNT NBR 13843 13F 10,0X10 PCT C/500	PP	004/2018 (20413)	400
57	EQUIPO SORO CONECTOR 2 VIAS CICLAMP - ADULTO	PP	004/2018 (20413)	3000
65	EQUIPO SORO MACRO GTS C/FILTRO/ESPIRO/INJETOR	PP	004/2018 (20413)	1000
63	ESCOVA DESPONJA ASSEPCIA C/22 ML CLOREXIDINA 2%	PP	004/2018 (20413)	750
73	ESPARADRAPO 10,0 CM X 04,5 MTS	PP	004/2018 (20413)	200

Rua Padre João Pazza, 315 – Centro – Cambará do Sul Cep: 95.480-000
fone-fax (54) 3251.1315|(54) 3251.1167|e-mail:cambarahospital@gmail.com

CARTÓRIO Autenticação Digital Código: 27032106210021277368-4
Data: 28/06/2021 14:08:58
Valor Total do Ato: R$ 4,88
Cartório Azevêdo Bastos
TJPB

O presente documento digital foi conferido com o original e assinado digitalmente por MARCELO TIMOTEO DE OLIVEIRA, em segunda-feira, 28 de junho de 2021 14:11:22 GMT-03:00, CNS: 06.870-0 - 1º OFÍCIO DE REGISTRO CIVIL DAS PESSOAS NATURAIS E TABELIONATO DE NOTAS/PB, nos termos da medida provisória N. 2.200-2 de 24 de agosto de 2001. Sua autenticidade deverá ser confirmada no endereço eletrônico www.cenad.org.br/autenticidade. O presente documento digital pode ser convertido em papel por meio de autenticação no Tabelionato de Notas. Provimento nº 100/2020 CNJ - artigo 22.

FHSJ

FUNDAÇÃO HOSPITALAR SÃO JOSÉ
Criação em 29/12/2006 – Lei Municipal nº 2.329
CNPJ: 08.943.130/0001-70

74	ESPECULO VAGINAL N ESTERIL NLUBRIFICADO 1-PEQUENO	PP	004/2018 (20413)	30
75	ESPECULO VAGINAL N ESTERIL N LUBRIFICADO 2-MEDIO	PP	004/2018 (20413)	100
76	ESPECULO VAGINAL N ESTERIL N LUBRIFICADO 3-GRANDE	PP	004/2018 (20413)	60
130	FILME ULTRASSON UPP110HG PAPEL PRINTER 110MMX20M	PP	004/2018 (20413)	30
77	FIO CATGUT CROMADO 4-0 75CM AGULHA 3/8 CIL CX24	PP	004/2018 (20413)	4
78	FIO CATGUT CROMADO 1-0 75CM AG4,0CM 1/2 CIL CX24	PP	004/2018 (20413)	4
80	FIO CATGUT CROMADO 2-0 75CM AG3,5CM 1/2 CIL CX24	PP	004/2018 (20413)	4
79	FIO CATGUT CROMADO 2-0 75CM AG4,0CM 1/2 CIL CX24	PP	004/2018 (20413)	4
83	FITA ADESIVA AUTOCLAVE 19 MM X 30 MTS	PP	004/2018 (20413)	20
86	FITA MICROPORE 05,0 CM X 10,0 MTS	PP	004/2018 (20413)	150
87	FITA TESTE GLICOSE SANGUE 20-600 ONCALLPLUS C50	PP	004/2018 (20413)	60
97	GEL 1000 GR (KG) - USO ECG	PP	004/2018 (20413)	30
101	LAMINA DE BISTURI CX C/100 AÇO CARBONO N. 11	PP	004/2018 (20413)	6
102	LAMINA DE BISTURI CX C/100 AÇO CARBONO N. 12	PP	004/2018 (20413)	6
103	LAMINA DE BISTURI CX C/100 AÇO CARBONO N. 15	PP	004/2018 (20413)	5
104	LAMINA DE BISTURI CX C/100 AÇO CARBONO N. 22	PP	004/2018 (20413)	5
105	LUVA CIRURGICA LATEX ESTERIL COM TALCO N 7,5 (PAR	PP	004/2018 (20413)	500
106	LUVA CIRURGICA LATEX ESTERIL COM TALCO N 8,5 (PAR	PP	004/2018 (20413)	500
110	LUVA PROCEDIMENTO LATEX COM PO (P) MED CX C/100UND	PP	004/2018 (20413)	650
111	LUVA PROCEDIMENTO VINIL COM PO (P) PEQ CX C/100UND	PP	004/2018 (20413)	150
114	MALHA TUBULAR - 15 MTS - 10 CM	PP	004/2018 (20413)	10
118	MASCARA DESCT N95 PFF-2S NBR13698 CCA "BICO PATO"	PP	004/2018 (20413)	300
119	MASCARA LARINGEA 1,0 ESTERIL LACTENTES ATÉ 05 KG	PP	004/2018 (20413)	5
120	MASCARA LARINGEA 4,0 ESTERIL ADULTOS 50 A 70 KG	PP	004/2018 (20413)	6
121	MASCARA LARINGEA 5,0 ESTERIL ADULTOS 70 A 100 KG	PP	004/2018 (20413)	6
116	MASCARA OXIGENIO C/RESERVATORIO OXIGENIO INFANTIL	PP	004/2018 (20413)	20
125	PAPEL PECG 045 MM X 30 MTS	PP	004/2018 (20413)	10
126	PAPEL PECG 080 MM X 50 MM X 250 FOLHAS	PP	004/2018 (20413)	40
127	PAPEL PECG 090 MM X 90 MM X 400 FOLHAS (30MTS)	PP	004/2018 (20413)	40
129	PAPEL PECG 216 MM X 30 MTS (TIPO PAPEL FAX)	PP	004/2018 (20413)	30
142	PVPI DEGERMANTE TENSOATIVO 1000 ML 1% 1000	PP	004/2018 (20413)	5
139	PVPI TOPICO (AQUOSO) 1000 ML 1% 1000	PP	004/2018 (20413)	10
137	SERINGA DESCT S/AGULHA LUER SLIP 005 ML	PP	004/2018 (20413)	4000
135	SERINGA DESCT S/AGULHA LUER SLIP 010 ML	PP	004/2018 (20413)	4050
138	SERINGA DESCT S/AGULHA LUER SLIP 020 ML	PP	004/2018 (20413)	3000
133	SERINGA INSULINA 1,0 ML S/AGULHA LUER SLIP	PP	004/2018 (20413)	1000
100	SONDA ALIM. ENTERAL POLIURETANO C/GUIA N 10-120CM	PP	004/2018 (20413)	60
101	SONDA ALIM. ENTERAL POLIURETANO C/GUIA N 12-120CM	PP	004/2018 (20413)	60
53	SONDA CATETER TIPO OCULOS - ADULTO	PP	004/2018 (20413)	300
54	SONDA CATETER TIPO OCULOS - INFANTIL	PP	004/2018 (20413)	200
150	SONDA NASOGASTRICA CURTA N. 04	PP	004/2018 (20413)	30
151	SONDA NASOGASTRICA CURTA N. 10	PP	004/2018 (20413)	30
152	SONDA NASOGASTRICA CURTA N. 12	PP	004/2018 (20413)	30
153	SONDA NASOGASTRICA CURTA N. 14	PP	004/2018 (20413)	30
155	SONDA NASOGASTRICA LONGA N. 10	PP	004/2018 (20413)	30
156	SONDA NASOGASTRICA LONGA N. 12	PP	004/2018 (20413)	30
158	SONDA NASOGASTRICA LONGA N. 16	PP	004/2018 (20413)	30
159	SONDA URETRAL N. 04	PP	004/2018 (20413)	60

Rua Padre João Pazza, 315 – Centro – Cambará do Sul Cep: 95.480-000
fone-fax (54) 3251.1315|(54) 3251.1167|e-mail:cambarahospital@gmail.com

Confira os dados do ato em: https://selodigital.tjpb.jus.br ou Consulte o Documento em: https://azevedobastos.not.br/documento/27032906211920277366
CARTÓRIO Autenticação Digital Código: 27032906211920277366-6
Data: 28/06/2021 14:08:59
Valor Total do Ato: R$ 4,66
Selo Digital Tipo Normal C: ALB12809-X2TJ;
Cartório Azevêdo Bastos
TJPB

O presente documento digital foi conferido com o original e assinado digitalmente por MARCELO TIMOTEO DE OLIVEIRA, em segunda-feira, 28 de junho de 2021 14:11:22 GMT-03:00, CNS: 06.870-0 - 1º OFÍCIO DE REGISTRO CIVIL DAS PESSOAS NATURAIS E TABELIONATO DE NOTAS/PB, nos termos da medida provisória N. 2.200-2 de 24 de agosto de 2001. Sua autenticidade deverá ser confirmada no endereço eletrônico www.cenad.org.br/autenticidade. O presente documento digital pode ser convertido em papel por meio de autenticação no Tabelionato de Notas. Provimento nº 100/2020 CNJ - artigo 22.

FHSJ

FUNDAÇÃO HOSPITALAR SÃO JOSÉ
Criação em 29/12/2006 – Lei Municipal nº 2.329
CNPJ: 08.943.130/0001-70

153	SONDA URETRAL N. 06	PP	004/2018 (20413)	100
164	SONDA URETRAL N. 08	PP	004/2018 (20413)	50
165	SONDA URETRAL N. 10	PP	004/2018 (20413)	30
166	SONDA URETRAL N. 12	PP	004/2018 (20413)	30
157	SONDA URETRAL N. 14	PP	004/2018 (20413)	30
168	SONDA URETRAL N. 16	PP	004/2018 (20413)	30
169	SONDA URETRAL N. 18	PP	004/2018 (20413)	30
171	TAMPA LUER LOCK FEMEA	PP	004/2018 (20413)	1000
172	TINTURA DE BENJOIM 20% 1000 ML	PP	004/2018 (20413)	6
1	ACIDO ACETILSALICILICO 100 MG	PP	003/2019 (26500)	1000
3	ACIDO FOLICO 05 MG	PP	003/2019 (26500)	500
5	ACIDO TRANEXAMICO INJETAVEL 250MG (50MG/ML) 5 ML	PP	003/2019 (26500)	200
2	ACIDOS GRAXOS ESSENCIAS 0100 ML	PP	003/2019 (26500)	200
9	ADENOSINA INJETAVEL 3MG/ML (6MG) 02 ML	PP	003/2019 (26500)	100
100	ADRENALINA INJETAVEL 01 MG 01 ML	PP	003/2019 (26500)	500
10	AGUA BI-DESTILADA 05 ML	PP	003/2019 (26500)	7500
10	AMINOFILINA INJETAVEL 24MG/ML 10 ML	PP	003/2019 (26500)	300
21	AMPICILINA INJETAVEL 1,0GR (1000MG) C/DILUENTE	PP	003/2019 (26500)	100
12	AMPICILINA ORAL SUSP. 250MG 5ML, 50MG/ML 60 ML	PP	003/2019 (26500)	50
27	AZITROMICINA ORAL SUSP 200MG 5ML/200MG 15ML-OKU	PP	003/2019 (26500)	100
153	BETAMETASONA INJETAVEL 6-4MG/ML UML IM	PP	003/2019 (26500)	1000
37	BROMETO IPRATROPIO GOTAS 0,25 MG/ML 20 ML	PP	003/2019 (26500)	125
38	BROMIDRATO FENOTEROL GOTAS 5 MG/ML 20 ML	PP	003/2019 (26500)	100
72	BUPIVACAINA 0,50% PESADA 04 ML + GLICOSE 80MG/ML	PP	003/2019 (26500)	50
40	BUTILBROMETO ESCOPOLAMINA CPR 10 MG	PP	003/2019 (26500)	500
42	BUTILBROMETO ESCOPOLAMINA+DIPIRONA CPR 10MG/250MG	PP	003/2019 (26500)	500
41	BUTILBROMETO ESCOPOLAMINA+DIPIRONA GOTAS 20ML	PP	003/2019 (26500)	50
43	CAPTOPRIL 50,0 MG	PP	003/2019 (26500)	500
46	CARVAO ATIVO PO 1KG (USO NÃO ORAL)	PP	003/2019 (26500)	1
45	CARVAO VEGETAL ATIVADO 250 MG	PP	003/2019 (26500)	100
51	CEFALEXINA 500 MG	PP	003/2019 (26500)	400
53	CEFALEXINA ORAL SUSP. 250 MG/5ML 50MG/ML 100 ML	PP	003/2019 (26500)	50
52	CEFALOTINA INJETAVEL 1,0 GR S/DILUENTE USO IM-IV	PP	003/2019 (26500)	1075
55	CEFAZOLINA INJETAVEL 1,0 GR S/DILUENTE USO IM-IV	PP	003/2019 (26500)	750
54	CEFTRIAXONA INJETAVEL "SEM DILUENTE" 1,0 GR USO IV	PP	003/2019 (26500)	1250
56	CETOPROFENO INJETAVEL 050 MG/ML 02 ML USO IM	PP	003/2019 (26500)	1000
57	CETOPROFENO INJETAVEL 100 MG/FRASCO AMPOLA USO IV	PP	003/2019 (26500)	400
58	CETOPROFENO INJETAVEL 100 MG/FRASCO AMPOLA USO IV	PP	003/2019 (26500)	1100
189	CIANO-PREDONINA+TIAMINA+DEXA 5000/100/100MG INJ	PP	003/2019 (26500)	500
73	CIPROFLOXACINO 500 MG	PP	003/2019 (26500)	300
59	CIPROFLOXACINO INJET BOLSA SF NASAL (400MG) 200ML	PP	003/2019 (26500)	1002
63	CLONAZEPAM GOTAS 2,5MG/ML 20ML (B1)	PP	003/2019 (26500)	10
74	CLONIDINA 0,150 MG	PP	003/2019 (26500)	300
34	CLOPIDOGREL BISSULFATO 75 MG	PP	003/2019 (26500)	500
65	CLORETO POTASSIO 600 MG - COMPRIMIDOS	PP	003/2019 (26500)	600
65	CLORETO SODIO INJETAVEL 20% 10 ML	PP	003/2019 (26500)	750
67	CLORETO SODIO 0,9% +BENZALCONIO 0,01% NASAL 30ML GOTAS	PP	003/2019 (26500)	60
78	CLORPROMAZINA 025 MG (C1)	PP	003/2019 (26500)	100

Rua Padre João Pazza, 315 – Centro – Cambará do Sul Cep: 95.480-000
fone-fax (54) 3251.1315|(54) 3251.1167|e-mail:cambarahospital@gmail.com

Confira os dados do ato em: https://selodigital.tjpb.jus.br ou Consulte o Documento em: https://azevedobastos.not.br/documento/27032906211920277366
CARTÓRIO Autenticação Digital Código: 27032906211920277366-6
Data: 28/06/2021 14:08:59
Valor Total do Ato: R$ 4,66
Selo Digital Tipo Normal C: ALB12810-46ZD;
Cartório Azevêdo Bastos
TJPB

O presente documento digital foi conferido com o original e assinado digitalmente por MARCELO TIMOTEO DE OLIVEIRA, em segunda-feira, 28 de junho de 2021 14:11:22 GMT-03:00, CNS: 06.870-0 - 1º OFÍCIO DE REGISTRO CIVIL DAS PESSOAS NATURAIS E TABELIONATO DE NOTAS/PB, nos termos da medida provisória N. 2.200-2 de 24 de agosto de 2001. Sua autenticidade deverá ser confirmada no endereço eletrônico www.cenad.org.br/autenticidade. O presente documento digital pode ser convertido em papel por meio de autenticação no Tabelionato de Notas. Provimento nº 100/2020 CNJ - artigo 22.

FHSJ
FUNDAÇÃO HOSPITALAR SÃO JOSÉ
Criação em 29/12/2006 – Lei Municipal nº 1.329
CNPJ: 08.943.130/0001-70

78	CLORPROMAZINA INJETAVEL 25 MG 05 ML IM (C1)	PP	003/2019 (25503)	500
77	CLORPROMAZINA INJETAVEL 25 MG 05 ML IM (C1)	PP	003/2019 (25503)	500
113	CODEINA + PARACETAMOL 30MG/500MG (C1)	PP	003/2019 (25503)	600
7	DEXAMETASONA CREME 1 MG/G 10 GR	PP	003/2019 (25503)	75
160	DEXCLORFENIRAMINA ORAL 0,4 MG/ML 100 ML	PP	003/2019 (25503)	100
117	DIAZEPAM INJETAVEL 10MG (5MG/ML) 02 ML (B1)	PP	003/2019 (25503)	1000
122	DICLOFENACO DIETILAMONIO GEL 11,6MG/GR 60 GR	PP	003/2019 (25503)	30
120	DICLOFENACO POTASSIO INJETAVEL 75MG 03ML (25MG/ML)	PP	003/2019 (25503)	600
121	DICLOFENACO RESINATO GOTAS POTASSIO 20ML	PP	003/2019 (25503)	50
123	DICLOFENACO SODICO INJETAVEL 75MG 03ML (25MG/ML)	PP	003/2019 (25503)	3000
133	DIMENIDRINATO+PIRIDOXINA INJETA 50MG/ML 01ML 06 ML	PP	003/2019 (25503)	400
128	DIPIRONA SODICA INJETAVEL 500MG/ML 02 ML	PP	003/2019 (25503)	3000
80	DOBUTAMINA INJETAVEL 250MG (12,5MG/ML) 20 ML	PP	003/2019 (25503)	50
135	DOMPERIDONA 10 MG	PP	003/2019 (25503)	200
136	DOMPERIDONA ORAL 1MG/ML SUSPENSAO 100 ML	PP	003/2019 (25503)	30
138	ENALAPRIL MALEATO 20 MG	PP	003/2019 (25503)	625
142	ERITROMICINA ORAL SUSP. 50 MG/ML 60 ML (ESTOLATO)	PP	003/2019 (25503)	30
141	ESPIRONOLACTONA 025 MG	PP	003/2019 (25503)	500
63	ETILEFRINA INJETAVEL 10 MG/ML 1 ML	PP	003/2019 (25503)	300
145	FENITOINA INJETAVEL 50MG/ML 05 ML (C1)	PP	003/2019 (25503)	600
61	FENTANILA CITRATO INJET 78,5MCG-EQ/ML 02ML A1	PP	003/2019 (25503)	150
150	FITOMENADIONA 10 MG/ML 1ML - INTRA-MUSCULAR IM	PP	003/2019 (25503)	600
151	FLUMAZENIL INJETAVEL 0,1MG/ML 05 ML (C1)	PP	003/2019 (25503)	30
152	FOSFATO SODIO MONOBASICO/DIBASICO 160+60MG/ML 130ML	PP	003/2019 (25503)	60
157	FUROSEMIDA INJETAVEL 20 MG 02 ML	PP	003/2019 (25503)	1000
248	GENTAMICINA INJETAVEL 80MG/2ML 02ML USO IM/IV	PP	003/2019 (25503)	1000
140	GLICERINA SIST FECHADO 12% 0500 ML	PP	003/2019 (25503)	60
163	HALOPERIDOL INJETAVEL 05 MG 01 ML IM (C1)	PP	003/2019 (25503)	500
164	HALOPERIDOL INJETAVEL 05 MG 01 ML IM (C1)	PP	003/2019 (25503)	500
166	HEPARINA INJETAVEL 5000UI/0,25ML USO SUBCUTANEA	PP	003/2019 (25503)	760
167	HEPARINA INJETAVEL 5000UI/ML 5ML USO IV	PP	003/2019 (25503)	50
65	HIDRALAZINA INJETAVEL 20 MG 01 ML (NEPRESOL)	PP	003/2019 (25503)	250
170	HIDROCLOROTIAZIDA 25 MG	PP	003/2019 (25503)	520
242	HIDROCORTISONA INJETAVEL SUCCINATO SODICO 100 MG	PP	003/2019 (25503)	1000
243	HIDROCORTISONA INJETAVEL SUCCINATO SODICO 500 MG	PP	003/2019 (25503)	1250
215	HIDROXIDO FERRICO INJ 20MG/ML 05ML IV (NORIPURUM)	PP	003/2019 (25503)	630
174	IMUNOGLOBULINA ANTITETANICA 250 UI INJETAVEL 01ML	PP	003/2019 (25503)	5
176	IMUNOGLOBULINA INJETAVEL ANTI RHO D 300 MCG	PP	003/2019 (25503)	5
102	ISOSSORBIDA 20 MG (MONONITRATO)	PP	003/2019 (25503)	300
178	LEVOFLOXACINA INJETAVEL BOLSA SF 5MG/ML 100 ML	PP	003/2019 (25503)	750
90	LIDOCAINA GELEIA 2% (20 MG/G) 30GR	PP	003/2019 (25503)	100
85	LIDOCAINA INJETAVEL 01% COM VASO 20 ML	PP	003/2019 (25503)	30
86	LIDOCAINA INJETAVEL 01% SEM VASO 20 ML	PP	003/2019 (25503)	30
87	LIDOCAINA INJETAVEL 02% SEM VASO 20 ML	PP	003/2019 (25503)	250
183	METFORMINA 850 MG	PP	003/2019 (25503)	500
184	METILDOPA 500 MG	PP	003/2019 (25503)	500
161	METILERGOMETRINA INJETAVEL 0,2 MG/ML 01 ML	PP	003/2019 (25503)	250
93	METOCLOPRAMIDA GOTAS 04MG/ML 10 ML	PP	003/2019 (25503)	50

Rua Padre João Pazza, 315 – Centro – Cambará do Sul Cep: 95.480-000
fone-fax (54) 3251.1315|(54) 3251.1167|e-mailcambarahospital@gmail.com

Cartório Azevêdo Bastos
TJPB

O presente documento digital foi conferido com o original e assinado digitalmente por MARCELO TIMOTEO DE OLIVEIRA, em segunda-feira, 28 de junho de 2021 14:11:22 GMT-03:00, CNS: 06.870-0 - 1º OFÍCIO DE REGISTRO CIVIL DAS PESSOAS NATURAIS E TABELIONATO DE NOTAS/PB, nos termos da medida provisória N. 2.200-2 de 24 de agosto de 2001. Sua autenticidade deverá ser confirmada no endereço eletrônico www.cenad.org.br/autenticidade. O presente documento digital pode ser convertido em papel por meio de autenticação no Tabelionato de Notas. Provimento nº 100/2020 CNJ - artigo 22.

FHSJ
FUNDAÇÃO HOSPITALAR SÃO JOSÉ
Criação em 29/12/2006 – Lei Municipal nº 1.329
CNPJ: 08.943.130/0001-70

92	METOCLOPRAMIDA INJETAVEL 10MG 02 ML (5MG/ML)	PP	003/2019 (25503)	3000
241	METOPROLOL - SUCCINATO - 100 MG	PP	003/2019 (25503)	500
187	METRONIDAZOL GEL VAGINAL 100MG/G 50GR C/10 APLIC	PP	003/2019 (25503)	100
185	METRONIDAZOL INJETAVEL SF 5MG/ML 100ML	PP	003/2019 (25503)	1000
250	MORFINA INJETAVEL 10,0 MG/ML 01ML (A1)	PP	003/2019 (25503)	250
97	NALOXONA INJETAVEL 0,4 MG 01 ML (C1)	PP	003/2019 (25503)	30
98	NALOXONA INJETAVEL 0,4 MG 01 ML (C1)	PP	003/2019 (25503)	30
251	NEOMICINA+BACITRACINA 5MG/G+250UI/G DERMATO 10 GR	PP	003/2019 (25503)	100
195	NISTATINA ORAL SUSPENSAO 30 ML 100.000UI/ML	PP	003/2019 (25503)	30
196	NISTATINA VAGINAL CREME C/01 APLIC 60GR 25.000UI/GR	PP	003/2019 (25503)	100
197	NITROGLICERINA INJETAVEL 05 MG/ML 05 ML IV	PP	003/2019 (25503)	30
204	OCITOCINA INJETAVEL 5 UI/ML 01 ML USO IM/IV	PP	003/2019 (25503)	750
200	OLANZAPINA 10,00 MG (C1)	PP	003/2019 (25503)	250
203	OMEPRAZOL INJETAVEL 40MG/ML 10 ML	PP	003/2019 (25503)	1000
205	PARACETAMOL 750 MG	PP	003/2019 (25503)	1500
209	PARACETAMOL GOTAS 200 MG/ML 15 ML	PP	003/2019 (25503)	100
29	PENICILINA INJETAVEL G-BENZATINA 1.200.000UI 5ML	PP	003/2019 (25503)	750
31	PENICILINA INJETAVEL G-PROCAINA 400.000UI 5ML	PP	003/2019 (25503)	500
103	PETIDINA INJETAVEL 50MG/ML 02ML (A1)	PP	003/2019 (25503)	300
208	PREDNISONA 20 MG (FB)	PP	003/2019 (25503)	500
103	PROMETAZINA 25 MG	PP	003/2019 (25503)	500
212	PROPRANOLOL 40 MG	PP	003/2019 (25503)	500
213	QUETIAPINA 025 MG (C1)	PP	003/2019 (25503)	250
154	RANITIDINA INJETAVEL 25MG/ML 02 ML	PP	003/2019 (25503)	500
66	REIDRATANTE PO 27,9GR P/500ML	PP	003/2019 (25503)	500
1	RETINOL+AMINOACIDOS+METIONINA+CLORANFENICOL 3,5 GR	PP	003/2019 (25503)	30
218	SACCHAROMYCES BOULARDII 100 MG	PP	003/2019 (25503)	500
252	SALBUTAMOL XAROPE 2MG/5ML (0,4MG/ML) 100 ML	PP	003/2019 (25503)	30
328	SORO FISIOLOGICO INJETAVEL SF 0,9% 0100 ML	PP	003/2019 (25503)	2500
327	SORO FISIOLOGICO INJETAVEL SF 0,9% 0250 ML	PP	003/2019 (25503)	3750
223	SORO FISIOLOGICO INJETAVEL SF 0,9% 0250 ML	PP	003/2019 (25503)	5000
225	SORO FISIOLOGICO INJETAVEL SF 0,9% 0500 ML	PP	003/2019 (25503)	3750
231	SORO FISIOLOGICO INJETAVEL SF 0,9% 1000 ML	PP	003/2019 (25503)	3750
231	SORO GLICOFISIOLOGICO INJETAVEL SF 5% 0250 ML	PP	003/2019 (25503)	1800
232	SORO GLICOFISIOLOGICO INJETAVEL SF 5% 0500 ML	PP	003/2019 (25503)	1000
233	SORO GLICOFISIOLOGICO INJETAVEL SF 5% 1000 ML	PP	003/2019 (25503)	1000
234	SORO GLICOSE INJETAVEL SF 05% 0250 ML	PP	003/2019 (25503)	1250
235	SORO GLICOSE INJETAVEL SF 05% 0500 ML	PP	003/2019 (25503)	1250
236	SORO GLICOSE INJETAVEL SF 05% 1000 ML	PP	003/2019 (25503)	1250
237	SORO MANITOL INJETAVEL SF 20% 0250 ML	PP	003/2019 (25503)	125
238	SORO RINGER C/LACTATO INJETAVEL SF 0500ML	PP	003/2019 (25503)	625
239	SORO RINGER C/LACTATO INJETAVEL SF 1000 ML	PP	003/2019 (25503)	1250
228	SULFA+TRIMETOPRIMA 400MG/80MG	PP	003/2019 (25503)	250
257	SULFA+TRIMETOPRIMA SUSP ORAL 40MG/8MG/ML 50ML	PP	003/2019 (25503)	30
244	SULFADIAZINA PRATA CREME 10 MG/GR (1%) 050 GR	PP	003/2019 (25503)	100
255	SULFATO FERROSO GOTAS 125MG (25MG/ML) 30 ML	PP	003/2019 (25503)	30
259	SUPOSITORIO GLICERINA PEDIATRICO 1,50	PP	003/2019 (25503)	30
260	TENOXICAM 20 MG INJETAVEL PO LIOFILO P/DILUICAO	PP	003/2019 (25503)	750

Rua Padre João Pazza, 315 – Centro – Cambará do Sul Cep: 95.480-000
fone-fax (54) 3251.1315|(54) 3251.1167|e-mailcambarahospital@gmail.com

Cartório Azevêdo Bastos
TJPB

O presente documento digital foi conferido com o original e assinado digitalmente por MARCELO TIMOTEO DE OLIVEIRA, em segunda-feira, 28 de junho de 2021 14:11:22 GMT-03:00, CNS: 06.870-0 - 1º OFÍCIO DE REGISTRO CIVIL DAS PESSOAS NATURAIS E TABELIONATO DE NOTAS/PB, nos termos da medida provisória N. 2.200-2 de 24 de agosto de 2001. Sua autenticidade deverá ser confirmada no endereço eletrônico www.cenad.org.br/autenticidade. O presente documento digital pode ser convertido em papel por meio de autenticação no Tabelionato de Notas. Provimento nº 100/2020 CNJ - artigo 22.

FHSJ

FUNDAÇÃO HOSPITALAR SÃO JOSÉ
Criação em 29/12/2006 – Lei Municipal nº 2.329
CNPJ: 03.943.130/0001-70

108	TETRACAINA+FENILEFRINA 1%+0,1% COLIRIO 10ML (C1)	PP	003/2019 (26503)	10
281	TOBRAMICINA 0,3% SOLUCAO OFTALMICA 05 ML	PP	003/2019 (26503)	10
282	TRAMADOL INJETAVEL 050 MG 01 ML (SUBGAP) (C1)	PP	003/2019 (26503)	1000
283	VARFARINA SODICA 5,0 MG	PP	003/2019 (26503)	250
2	ABSORVENTE POS PARTO 18X45 - PCT C/20 UNIDADES	PP	004/2019 (25504)	30
150	AGUA OXIGENADA 3% 10 VOLUMES 1000 ML	PP	004/2019 (25504)	200
6	AGULHA DESCT C/LC/100UND 20X05,5 24 G 3/4" ROXA	PP	004/2019 (25504)	25
7	AGULHA DESCT C/LC/100UND 25X08,0 21 G 1/0" VERDE	PP	004/2019 (25504)	100
11	AGULHA RAQUI QUINCK DESCT 22G X 3 1/2" 90X100	PP	004/2019 (25504)	30
12	AGULHA RAQUI QUINCK DESCT 25G X 3 1/2" 90X050	PP	004/2019 (25504)	125
13	AGULHA RAQUI QUINCK DESCT 27G X 3 1/2" 90X040	PP	004/2019 (25504)	150
15	ALCOOL HOSPITALAR GEL 70% 0500 GR (1000ML)	PP	004/2019 (25504)	500
28	ATADURA GESSADA - 06 CM X 3 MTS - CX C/20 UND	PP	004/2019 (25504)	3
29	ATADURA GESSADA - 10 CM X 3 MTS - CX C/20 UND	PP	004/2019 (25504)	3
31	ATADURA GESSADA - 20 CM X 4 MTS - CX C/20 UND	PP	004/2019 (25504)	3
33	ATADURA ORTOPEDICA 1,8 MTS X 08 CM	PP	004/2019 (25504)	60
35	ATADURA ORTOPEDICA 1,8 MTS X 12 CM	PP	004/2019 (25504)	60
37	ATADURA ORTOPEDICA 1,8 MTS X 20 CM	PP	004/2019 (25504)	50
40	BOBINA GRAU CIRURGICA 100 MTS - 08 CM	PP	004/2019 (25504)	10
42	BOBINA GRAU CIRURGICA 100 MTS - 30 CM	PP	004/2019 (25504)	10
39	BOLSA COLOSTOMIA RECORTAVEL 19-64 OU 70MM DRENAVEL	PP	004/2019 (25504)	60
54	CAMPO OPERATORIO 45CMX50CM C/50 UND (17GR)	PP	004/2019 (25504)	720
50	CLAMP UMBILICAL TAMANHO UNICO ESTERIL (50X10MM)	PP	004/2019 (25504)	30
147	CLOREXIDINA 2,0% DEGERMANTE 1000 ML	PP	004/2019 (25504)	30
53	COLETOR PERFURO PAPELAO CAPACIDADE 20,0 LITROS	PP	004/2019 (25504)	100
61	DISPOSITIVO INCONT C/EXT NR. 5 MED C/1 NÃO ESTERIL	PP	004/2019 (25504)	60
62	DISPOSITIVO INCONT C/EXT NR. 6 GAS C/1 NÃO ESTERIL	PP	004/2019 (25504)	60
68	DRENO DE PENROSE GAZE ESTERIL N. 02 "DUGA"	PP	004/2019 (25504)	2
70	EQUIPO BOLSA INFUSÃO UNIVERSAL	PP	004/2019 (25504)	30
71	EQUIPO SORO CONECTOR 2 VIAS C/CLAMP - ADULTO	PP	004/2019 (25504)	3000
72	EQUIPO SORO MACROGOTAS FLEXIVEL FOTOSSENSIVEL	PP	004/2019 (25504)	1000
67	ESCOVA C/ESPONJA ASSEPCIA C/22 ML CLOREXIDINA 2%	PP	004/2019 (25504)	750
136	FILME ULTRASSON UPP110HD PAPEL PRINTER 110MMX18M	PP	004/2019 (25504)	37
83	FIO CATGUT CROMADO 0 - 75CM AG3,00CM 1/2 CIL CX 24	PP	004/2019 (25504)	6
84	FIO CATGUT CROMADO 1 - 75CM AG4,00CM 1/2 CIL CX 24	PP	004/2019 (25504)	6
85	FIO CATGUT CROMADO 2-0 75CM AG4,00CM 1/2 CIL CX 24	PP	004/2019 (25504)	6
86	FIO CATGUT SIMPLES 2-0 75CM AG3,50CM 1/2 CIL CX 24	PP	004/2019 (25504)	6
94	FITA ADESIVA HOSPITALAR 19MMX50M "EMB A ORIGINAL"	PP	004/2019 (25504)	200
97	FRALDA GERIATRICA ADULTO C/ALOE VERA 2-MEDIA	PP	004/2019 (25504)	300
98	FRALDA GERIATRICA ADULTO C/ALOE VERA 3-GRANDE	PP	004/2019 (25504)	240
99	FRALDA GERIATRICA ADULTO C/ALOE VERA 4-EXTRAGRANDE	PP	004/2019 (25504)	240
104	INDICADOR BIOLOGICO VAPOR TESTE 24 HORAS CX C/100	PP	004/2019 (25504)	50
119	KIT NEBULIZADOR O2 (MASC/EXT/COPO) - ADULTO	PP	004/2019 (25504)	12
120	KIT NEBULIZADOR O2 (MASC/EXT/COPO) - INFANTIL	PP	004/2019 (25504)	12
164	LAMINA DE BISTURI C/LC/100 AÇO CARBONO N. 12	PP	004/2019 (25504)	5
610	LAMINA DE BISTURI C/LC/100 AÇO CARBONO N. 22	PP	004/2019 (25504)	5
18	LENÇO ANTISEPTICO TNT SACHE ALCOOL 70% 1 ML CX C/200	PP	004/2019 (25504)	100
117	LUVA CIRURGICA LATEX ESTERIL COM TALCO N. 7,5 (PAR	PP	004/2019 (25504)	300

Rua Padre João Pazza, 315 – Centro – Cambará do Sul Cep: 95.480-000
fone-fax (54) 3251.1315|(54) 3251.1167|e-mail:cambarahospital@gmail.com

Cartório Azevêdo Bastos

O presente documento digital foi conferido com o original e assinado digitalmente por MARCELO TIMOTEO DE OLIVEIRA, em segunda-feira, 28 de junho de 2021 14:11:22 GMT-03:00, CNS: 00.870-0 - 1º OFÍCIO DE REGISTRO CIVIL DAS PESSOAS NATURAIS E TABELIONATO DE NOTAS/PB, nos termos da medida provisória N. 2.200-2 de 24 de agosto de 2001. Sua autenticidade deverá ser confirmada no endereço eletrônico www.cenad.org.br/autenticidade. O presente documento digital pode ser convertido em papel por meio de autenticação no Tabelionato de Notas. Provimento nº 100/2020 CNJ - artigo 22.

FHSJ

FUNDAÇÃO HOSPITALAR SÃO JOSÉ
Criação em 29/12/2006 – Lei Municipal nº 2.329
CNPJ: 03.943.130/0001-70

113	LUVA CIRURGICA LATEX ESTERIL COM TALCO N. 8,0 (PAR	PP	004/2019 (25504)	1000
114	LUVA CIRURGICA LATEX ESTERIL COM TALCO N. 8,5 (PAR	PP	004/2019 (25504)	500
131	MALHA TUBULAR - 15 MTS - 06 CM	PP	004/2019 (25504)	10
130	MALHA TUBULAR - 15 MTS - 10 CM	PP	004/2019 (25504)	10
124	MASCARA DESCT N95 PFF-2S NSR DOBRAVEL "BICO PATO"	PP	004/2019 (25504)	300
125	MASCARA LARINGEA 1,0 ESTERIL LACTENTES ATE 05 KG	PP	004/2019 (25504)	5
126	MASCARA LARINGEA 4,0 ESTERIL ADULTOS 50 A 70 KG	PP	004/2019 (25504)	5
127	MASCARA LARINGEA 5,0 ESTERIL ADULTOS 70 A 100 KG	PP	004/2019 (25504)	5
128	MASCARA OXIGENIO VENTURI ADULTO C/6 DILUIDORES	PP	004/2019 (25504)	10
129	MASCARA OXIGENIO VENTURI INFANTIL C/6 DILUIDORES	PP	004/2019 (25504)	10
132	PAPEL PIECG 048 MM X 30 MTS	PP	004/2019 (25504)	10
134	PAPEL PIECG 080 MM X 90 MM X 200 FOLHAS	PP	004/2019 (25504)	40
135	PAPEL PIECG 210 MM X 30 MTS (TIPO PAPEL FAX)	PP	004/2019 (25504)	30
137	PRESERVATIVO MASCULINO NAO LUBRIFICADO 52 MM	PP	004/2019 (25504)	500
140	PVPI DEGERMANTE TENSOATIVO 1000 ML 1% 1000	PP	004/2019 (25504)	5
145	PVPI TOPICO (AQUOSO) 1000 ML 1% 1000	PP	004/2019 (25504)	10
148	REMOVEDOR ESPARADRAPOS 35% 1000ML (ETER)	PP	004/2019 (25504)	6
140	SERINGA DESCT S/AGULHA LUER SLIP 003 ML	PP	004/2019 (25504)	5000
141	SERINGA DESCT S/AGULHA LUER SLIP 010 ML	PP	004/2019 (25504)	10000
142	SERINGA DESCT S/AGULHA LUER SLIP 020 ML	PP	004/2019 (25504)	3000
138	SERINGA INSULINA 1,0 ML S/AGULHA LUER SLIP	PP	004/2019 (25504)	1000
173	SONDA ALIM ENTERAL POLIURETANO C/GUIA N.10 120CM	PP	004/2019 (25504)	60
174	SONDA ALIM ENTERAL POLIURETANO C/GUIA N.12 120CM	PP	004/2019 (25504)	60
151	SONDA ASPIRAÇÃO TRAQUEAL N. 04	PP	004/2019 (25504)	1000
152	SONDA ASPIRAÇÃO TRAQUEAL N. 06	PP	004/2019 (25504)	1000
153	SONDA ASPIRAÇÃO TRAQUEAL N. 08	PP	004/2019 (25504)	1000
154	SONDA ASPIRAÇÃO TRAQUEAL N. 10	PP	004/2019 (25504)	1000
155	SONDA ASPIRAÇÃO TRAQUEAL N. 12	PP	004/2019 (25504)	1000
156	SONDA ASPIRAÇÃO TRAQUEAL N. 14	PP	004/2019 (25504)	1000
157	SONDA ASPIRAÇÃO TRAQUEAL N. 16	PP	004/2019 (25504)	1000
57	SONDA CATETER TIPO OCULOS - ADULTO	PP	004/2019 (25504)	500
58	SONDA CATETER TIPO OCULOS - INFANTIL	PP	004/2019 (25504)	200
158	SONDA DE FOLEY 2 VIAS N. 12	PP	004/2019 (25504)	30
159	SONDA DE FOLEY 2 VIAS N. 14	PP	004/2019 (25504)	50
160	SONDA DE FOLEY 2 VIAS N. 16	PP	004/2019 (25504)	100
161	SONDA DE FOLEY 2 VIAS N. 18	PP	004/2019 (25504)	30
162	SONDA DE FOLEY 2 VIAS N. 20	PP	004/2019 (25504)	30
163	SONDA DE FOLEY 2 VIAS N. 22	PP	004/2019 (25504)	30
165	SONDA NASOGASTRICA CURTA N. 12	PP	004/2019 (25504)	30
168	SONDA NASOGASTRICA LONGA N. 10	PP	004/2019 (25504)	30
169	SONDA NASOGASTRICA LONGA N. 12	PP	004/2019 (25504)	30
171	SONDA NASOGASTRICA LONGA N. 16	PP	004/2019 (25504)	30
172	SONDA NASOGASTRICA LONGA N. 18	PP	004/2019 (25504)	30
181	SONDA URETRAL N. 16	PP	004/2019 (25504)	30
184	TAMPA LUER LOCK FEMEA	PP	004/2019 (25504)	1000
185	TINTURA DE BENJOIN 20% 1000 ML	PP	004/2019 (25504)	5
186	TINTURA DE IODO 2% 1000 ML	PP	004/2019 (25504)	5
201	TUBO LATEX NR. 200 (3,00X05,50MM) C/15 METROS	PP	004/2019 (25504)	5

Rua Padre João Pazza, 315 – Centro – Cambará do Sul Cep: 95.480-000
fone-fax (54) 3251.1315|(54) 3251.1167|e-mail:cambarahospital@gmail.com

Cartório Azevêdo Bastos

O presente documento digital foi conferido com o original e assinado digitalmente por MARCELO TIMOTEO DE OLIVEIRA, em segunda-feira, 28 de junho de 2021 14:11:22 GMT-03:00, CNS: 00.870-0 - 1º OFÍCIO DE REGISTRO CIVIL DAS PESSOAS NATURAIS E TABELIONATO DE NOTAS/PB, nos termos da medida provisória N. 2.200-2 de 24 de agosto de 2001. Sua autenticidade deverá ser confirmada no endereço eletrônico www.cenad.org.br/autenticidade. O presente documento digital pode ser convertido em papel por meio de autenticação no Tabelionato de Notas. Provimento nº 100/2020 CNJ - artigo 22.

FHSJ

FUNDAÇÃO HOSPITALAR SÃO JOSÉ
Criação em 29/12/2006 – Lei Municipal nº 2.329
CNPJ: 08.943.130/0001-70

222	TUBO LATEX Nº 4 2M DESCART.C/ORL C/15 METROS	PP	00142019 (28504)	10
6	ACIDO TRANEXAMICO 250 MG	PP	00120020 (32310)	11
5	ACIDO TRANEXAMICO INJETAVEL 250MG (50MG/ML) 5 ML	PP	00142020 (32315)	3
8	ACENOCUMARINA INJETAVEL 2MG/ML (2MG) 01 ML	PP	00142020 (32315)	3
189	ADRENALINA INJETAVEL 01 MG 01 ML	PP	00142020 (32316)	8
10	AGUA BI-DESTILADA 05 ML	PP	00142020 (32316)	47
11	AGUA BI-DESTILADA 10 ML	PP	00142020 (32316)	47
12	AGUA P/INALAÇÃO SF 0,9% 5 ML	PP	00142020 (32316)	313
13	ALENDRONATO INJETAVEL 5MG/2,5ML, 10 ML	PP	00142020 (32317)	4
09	ALENDRONATO INJETAVEL (50MG/2 ML 2ML	PP	00142020 (32317)	8
17	AMOXICILINA (500MG) + CLAVULANATO (125MG)	PP	00142020 (32318)	21
15	AMOXICILINA ORAL SUSP. 250 MG/5ML,50MG/5ML 600 ML	PP	00142020 (32318)	63
16	AMOXICILINA+CLAVULANATO ORAL 250+62,5MG/5ML 100ML	PP	00142020 (32318)	126
21	AMPICILINA INJETAVEL 1,0GR (1000MG) S/DILUENTE	PP	00142020 (32318)	8
25	AZITROMICINA 500 MG	PP	00142020 (32319)	4
6	ACIDO TRANEXAMICO 250 MG	PP	00142020 (32319)	250
5	ACIDO TRANEXAMICO INJETAVEL 250MG (50MG/ML) 5 ML	PP	00142020 (32319)	250
3	ACIDOS GRAXOS ESSENCIAIS 0,7 ML	PP	00142020 (32319)	250
9	ADENOSINA INJETAVEL 3MG/ML (3MG) 02 ML	PP	00142020 (32319)	125
166	ADRENALINA INJETAVEL 0,1 MG 01 ML	PP	00142020 (32319)	599
10	AGUA BI-DESTILADA 05 ML	PP	00142020 (32319)	9375
11	AGUA BI-DESTILADA 10 ML	PP	00142020 (32319)	9375
12	AGUA P/INALAÇÃO SF 0,9% 5 ML	PP	00142020 (32319)	313
13	ALENDRONATO INJETAVEL 5 MG/2,5 ML 10 ML	PP	00142020 (32319)	625
09	ALENDRONATO INJETAVEL 50MG/2ML 2ML	PP	00142020 (32319)	139
14	AMITRIPTILINA 25 MG (C1)	PP	00142020 (32319)	625
17	AMOXICILINA (500MG) + CLAVULANATO (125MG)	PP	00142020 (32319)	625
15	AMOXICILINA ORAL SUSP. 250 MG/5ML,50MG/5ML 600 ML	PP	00142020 (32319)	63
16	AMOXICILINA+CLAVULANATO ORAL 250+62,5MG/5ML 100ML	PP	00142020 (32319)	125
21	AMPICILINA INJETAVEL 1,0GR (1000MG) S/DILUENTE	PP	00142020 (32319)	625
18	AMPICILINA ORAL SUSP. 250MG/5ML,5MG/1ML 60 ML	PP	00142020 (32319)	63
24	ATENOLOL 025 MG	PP	00142020 (32319)	625
23	ATENOLOL 050 MG	PP	00142020 (32319)	625
26	AZITROMICINA 500 MG	PP	00142020 (32319)	625
153	BETAMETASONA INJETAVEL 5+2MG/ML (DISFOSFATO+FOSF	PP	00142020 (32319)	63
71	CAPTOPRIL 25 MG	PP	00142020 (32319)	313
75	CARBAMAZEPINA 200 MG (C1)	PP	00142020 (32319)	625
172	CEFTRIAXONA 0,5G/5% PEDIATRICA 04 ML + GLICOSE 50MG/ML	PP	00142020 (32319)	1
38	CIPROFLOXINA 1,5G/100 (C1)	PP	00142020 (32319)	10
43	CITALOPRAM 20 MG	PP	00142020 (32319)	19
39	CITALOPRAM 40 MG	PP	00142020 (32319)	31
42	CLORIDRATO DE CLOMIPRAMINA 25 MG	PP	00142020 (32319)	31
153	BETAMETASONA INJETAVEL 5+2MG/ML (DISFOSFATO+FOSF	PP	00142020 (32319)	1250
71	CAPTOPRIL 25 MG	PP	00142020 (32319)	500
75	CARBAMAZEPINA 200 MG (C1)	PP	00142020 (32319)	313
37	CLORETO DE POTASSIO 10% 10 ML	PP	00142020 (32319)	157
72	CLORPROMAZINA 0,5% PEDIATRICA 04 ML + GLICOSE 50MG/ML	PP	00142020 (32319)	63
78	CLORPROMAZINA 100 MG (C1)	PP	00142020 (32319)	625

Rua Padre João Pazza, 315 – Centro – Cambará do Sul Cep: 95.480-000
fone-fax (54) 3251.1315|(54) 3251.1167|e-mail:cambarahospital@gmail.com

O presente documento digital foi conferido com o original e assinado digitalmente por MARCELO TIMÓTEO DE OLIVEIRA, em segunda-feira, 28 de junho de 2021 14:11:22 GMT-03:00, CNS: 06.970-0 - 1º OFÍCIO DE REGISTRO CIVIL DAS PESSOAS NATURAIS E TABELIONATO DE NOTAS/PB, nos termos da medida provisória Nº 2.200-2 de 24 de agosto de 2001. Sua autenticidade deverá ser confirmada na endereço eletrônico www.cenor.org.br/autenticidade. O presente documento digital pode ser convertido em papel por meio de autenticação no Tabelionato de Notas. (Provimento nº 100/2020 CNJ - artigo 22.

FHSJ

FUNDAÇÃO HOSPITALAR SÃO JOSÉ
Criação em 29/12/2006 – Lei Municipal nº 2.329
CNPJ: 08.943.130/0001-70

40	BUTILBROMETO ESCOPOLAMINA CPR 10 MG	PP	00142020 (32319)	313
33	BUTILBROMETO ESCOPOLAMINA INJETAVEL 20MG/ML 01 ML	PP	00142020 (32319)	313
42	BUTILBROMETO ESCOPOLAMINA+DIPIRONA CPR 10MG/20MG	PP	00142020 (32319)	625
44	CAPTOPRIL 25,0 MG	PP	00142020 (32319)	1
46	CARBAMAZEPINA 200 MG (C1)	PP	00142020 (32319)	2
47	CARBONATO DE LITIO 300 MG (C1)	PP	00142020 (32319)	1
48	CARVÃO ATIVO PO 1KG (USO ORAL) DRALI	PP	00142020 (32319)	7
49	CARVÃO VEGETAL ATIVADO 250MG	PP	00142020 (32319)	8
50	CARVEDILOL 03,125 MG	PP	00142020 (32319)	80
54	CEFALEXINA 500MG	PP	00142020 (32319)	50
52	CEFTRIAXONA INJETAVEL "SEM DILUENTE" 1,0 GR EV	PP	00142020 (32319)	31
53	CETOPROFENO INJETAVEL 050 MG/ML 02 ML USO IM	PP	00142020 (32319)	25
57	CETOPROFENO INJETAVEL 100 MG FRASCO AMPOLA USO IV	PP	00142020 (32319)	94
155	CIANOCOBALAMINA+PIRIDOXINA+TIAMINA+DEXA 5000/10/2/25MG/ML	PP	00142020 (32319)	226
66	CIMARIZINA 25 MG	PP	00142020 (32319)	92
59	CIPROFLOXACINO INJETAVEL BOLSA SF 2MG/ML (400MG) 2	PP	00142020 (32319)	1250
62	CLONAZEPAM GOTAS 2,5MG/ML 20 ML (C1)	PP	00142020 (32319)	31
74	CLONIDINA 0,150 MG	PP	00142020 (32319)	13
63	CLORETO POTASSIO 600 MG - COMPRIMIDOS	PP	00142020 (32319)	31
64	CLORETO POTASSIO INJETAVEL 10,0% 10 ML	PP	00142020 (32319)	3
60	CLORETO SODIO INJETAVEL 20% 10 ML	PP	00142020 (32319)	4
78	CLORPROMAZINA 025 MG (C1)	PP	00142020 (32319)	3
77	CLORPROMAZINA INJETAVEL 25 MG/5 ML (C1)	PP	00142020 (32319)	13
76	CLORPROMAZINA INJETAVEL 25 MG (5 ML IV (C1)	PP	00142020 (32319)	13
119	CODEINA + PARACETAMOL 30 MG+500MG (C1)	PP	00142020 (32319)	2
44	CAPTOPRIL 25,0 MG	PP	00142020 (32319)	1253
45	CAPTOPRIL 50,0 MG	PP	00142020 (32319)	625
75	CARBAMAZEPINA 200 MG (C1)	PP	00142020 (32319)	313
47	CARBONATO DE LITIO 300 MG (C1)	PP	00142020 (32319)	625
48	CARVÃO ATIVO PO 1KG (USO NÃO ORAL)	PP	00142020 (32319)	7
49	CARVÃO VEGETAL ATIVADO 250 MG	PP	00142020 (32319)	625
50	CARVEDILOL 03,125 MG	PP	00142020 (32319)	313
54	CEFALEXINA 500 MG	PP	00142020 (32319)	500
53	CEFALEXINA ORAL SUSP. 250 MG/5ML,50MG/5ML 100 ML	PP	00142020 (32319)	63
52	CEFTRIAXONA INJETAVEL "SEM DILUENTE" 1,0 GR EV	PP	00142020 (32319)	625
51	CEFTRIAXONA INJETAVEL "SEM DILUENTE" 1,0 GR USO IV	PP	00142020 (32319)	1250
53	CETOPROFENO INJETAVEL 050 MG/ML 02 ML USO IM	PP	00142020 (32319)	1250
57	CETOPROFENO INJETAVEL 100 MG FRASCO AMPOLA USO IV	PP	00142020 (32319)	1875
155	CIANO+PIRIDOXINA+TIAMINA+DEXA 5000/10/2/25MG/ML	PP	00142020 (32319)	625
66	CIMARIZINA 25 MG	PP	00142020 (32319)	500
73	CIPROFLOXACINO 02% MG	PP	00142020 (32319)	375
59	CIPROFLOXACINO INJET BOLSA SF 2MG/ML (400MG) 200ML	PP	00142020 (32319)	1250
62	CLONAZEPAM GOTAS 2,5MG/ML 20 ML (C1)	PP	00142020 (32319)	63
74	CLONIDINA 0,150 MG	PP	00142020 (32319)	375
63	CLORETO POTASSIO 600 MG - COMPRIMIDOS	PP	00142020 (32319)	625
64	CLORETO POTASSIO INJETAVEL 10,0% 10 ML	PP	00142020 (32319)	625
60	CLORETO SODIO INJETAVEL 20% 10 ML	PP	00142020 (32319)	500
78	CLORPROMAZINA 025 MG (C1)	PP	00142020 (32319)	625

Rua Padre João Pazza, 315 – Centro – Cambará do Sul Cep: 95.480-000
fone-fax (54) 3251.1315|(54) 3251.1167|e-mail:cambarahospital@gmail.com

Confira os dados do ato em: https://selodigital.tjrs.jus.br Consulte o Documento em: https://www.extrajudicial.tjrs.jus.br/documento/270132/00021/2021/777/12
CARTÓRIO
Autenticação Digital Código: 27132100021202177712
Data: 28/06/2021 14:11:32
Valor Total do Ato: R$ 4,66
Selo Digital Tipo Normal C: ALB12819-AEHL
Cartório Azevedo Bastos
Tabelionato Público Primeiro – Natal
Valor à vista de R$ 4,66

FHSJ
FUNDAÇÃO HOSPITALAR SÃO JOSÉ
Criação em 29/12/2006 – Lei Municipal nº 2.329
CNPJ: 08.943.130/0001-70

79	CLORPROMAZINA 100 MG (C1)	PP	001/2020 (32313)	625
78	CLORPROMAZINA INJETAVEL 25 MG 05 ML IM (C1)	PP	001/2020 (32313)	625
77	CLORPROMAZINA INJETAVEL 25 MG 05 ML IM (C1)	PP	001/2020 (32313)	625
111	CODEINA + PARACETAMOL 30MG/500MG (C1)	PP	001/2020 (32313)	625
117	DIAZEPAM INJETAVEL 10MG (5MG/ML) 02 ML (B1)	PP	001/2020 (32313)	13
122	DICLOFENACO DIETILAMONIO GEL 11,6MG/GR 60 GR	PP	001/2020 (32313)	30
121	DICLOFENACO RESINATO GOTAS POTASSIO 20ML	PP	001/2020 (32313)	63
123	DICLOFENACO SODICO INJETAVEL 75MG 03ML (25MG/ML)	PP	001/2020 (32313)	24
132	DIMENIDRINATO 50MG+PIRIDOXINA 10MG COMPRIMIDO	PP	001/2020 (32313)	6
133	DIMENIDRINATO+PIRIDOXINA INJETAVEL 50MG/ML 01ML EV	PP	001/2020 (32313)	12
129	DIPIRONA SODICA 500 MG	PP	001/2020 (32313)	3
80	DOBUTAMINA INJETAVEL 250MG (12,5MG/ML) 20 ML	PP	001/2020 (32313)	1
135	DOMPERIDONA 10 MG	PP	001/2020 (32313)	4
135	DOMPERIDONA 10 MG	PP	001/2020 (32313)	4
136	DOMPERIDONA ORAL 1MG/ML SUSPENSAO 100 ML	PP	001/2020 (32313)	38
115	DESLANOSIDEO INJETAVEL 0,4MG (0,2MG/ML) 02 ML	PP	001/2020 (32313)	43
113	DEXAMETASONA ELIXIR 0,1MG/ML 120 ML	PP	001/2020 (32313)	25
155	DEXAMETASONA INJETAVEL 04 MG 2,5 ML	PP	001/2020 (32313)	63
118	DIAZEPAM 10 MG (B1)	PP	001/2020 (32313)	625
117	DIAZEPAM INJETAVEL 5MG (5MG/ML) 02 ML (B1)	PP	001/2020 (32313)	1250
122	DICLOFENACO DIETILAMONIO GEL 11,6MG/GR 60 GR	PP	001/2020 (32313)	38
121	DICLOFENACO RESINATO GOTAS POTASSIO 20ML	PP	001/2020 (32313)	63
123	DICLOFENACO SODICO INJETAVEL 75MG 03ML (25MG/ML)	PP	001/2020 (32313)	2500
132	DIMENIDRINATO 50MG+PIRIDOXINA 10 MG COMPRIMIDO	PP	001/2020 (32313)	250
133	DIMENIDRINATO+PIRIDOXINA INJETA 50MG/ML 01ML EV IM	PP	001/2020 (32313)	625
126	DIPIRONA SODICA 500 MG	PP	001/2020 (32313)	1250
129	DIPIRONA SODICA INJETAVEL 500MG/ML 02 ML	PP	001/2020 (32313)	3750
80	DOBUTAMINA INJETAVEL 250MG (12,5MG/ML) 20 ML	PP	001/2020 (32313)	63
135	DOMPERIDONA 10 MG	PP	001/2020 (32313)	250
136	DOMPERIDONA ORAL 1MG/ML SUSPENSAO 100 ML	PP	001/2020 (32313)	30
81	DOPAMINA INJETAVEL 5MG/ML 10 ML	PP	001/2020 (32313)	63
138	ENALAPRIL MALEATO 10,0 MG	PP	001/2020 (32313)	7
142	ERITROMICINA ORAL SUSP. 50 MG/ML 60ML (ESTOLATO)	PP	001/2020 (32313)	38
141	ESPIRONOLACTONA 025 MG	PP	001/2020 (32313)	3
82	ETILEFRINA INJETAVEL 10 MG/ML 1 ML	PP	001/2020 (32313)	50
137	ENALAPRIL MALEATO 05,0 MG	PP	001/2020 (32313)	500
138	ENALAPRIL MALEATO 10,0 MG	PP	001/2020 (32313)	782
142	ERITROMICINA ORAL SUSP. 50 MG/ML 60 ML (ESTOLATO)	PP	001/2020 (32313)	30
141	ESPIRONOLACTONA 025 MG	PP	001/2020 (32313)	625
82	ETILEFRINA INJETAVEL 10 MG/ML 1 ML	PP	001/2020 (32313)	375
146	FENITOINA INJETAVEL 50MG/ML 05 ML (C1)	PP	001/2020 (32313)	1
147	FENOBARBITAL 100 MG (C1)	PP	001/2020 (32313)	2
149	FENOBARBITAL GOTAS 40MG/ML 20ML (C1)	PP	001/2020 (32313)	7
148	FENOBARBITAL INJETAVEL 100MG/ML 2 ML IM/IV (C1)	PP	001/2020 (32313)	3
150	FITOMENADIONA 10 MG/ML 1ML + INTRAMUSCULAR IM	PP	001/2020 (32313)	12
159	FUROSEMIDA 40 MG	PP	001/2020 (32313)	1
157	FUROSEMIDA INJETAVEL 20MG/ML (10LG) 02 ML	PP	001/2020 (32313)	10
146	FENITOINA INJETAVEL 50MG/ML 05 ML (C1)	PP	001/2020 (32313)	125

Rua Padre João Pazza, 315 – Centro – Cambará do Sul Cep: 95.480-000
fone-fax (54) 3251.1315|(54) 3251.1167|e-mail:cambarahospital@gmail.com

Cartório Azevêdo Bastos
Autenticação Digital Código: 27032806211232771386-13
Valor Total do Ato: R$ 4,66
Selo Digital Tipo Normal C: ALS12617-WORM

O presente documento digital foi conferido com o original e assinado digitalmente por MARCELO TIMOTEO DE OLIVEIRA, em segunda-feira, 28 de junho de 2021 14:11:22 GMT-03:00, CNS: 06.870-0 - 1º OFÍCIO DE REGISTRO CIVIL DAS PESSOAS NATURAIS E TABELIONATO DE NOTAS/PB, nos termos da medida provisória N. 2.200-2 de 24 de agosto de 2001. Sua autenticidade deverá ser confirmada no endereço eletrônico www.cenad.org.br/autenticidade. O presente documento digital pode ser convertido em papel por meio de autenticação no Tabelionato de Notas. Provimento nº 100/2020 CNJ - artigo 22.

FHSJ
FUNDAÇÃO HOSPITALAR SÃO JOSÉ
Criação em 29/12/2006 – Lei Municipal nº 2.329
CNPJ: 08.943.130/0001-70

147	FENOBARBITAL 100 MG (C1)	PP	001/2020 (32313)	375
143	FENOBARBITAL GOTAS 40MG/ML 20 ML (C1)	PP	001/2020 (32313)	7
148	FENOBARBITAL INJETAVEL 100MG/ML 2 ML IM/IV (C1)	PP	001/2020 (32313)	125
81	FENTANILA CITRATO INJET. 78,5MCG-50MCG/ML 02ML A1	PP	001/2020 (32313)	150
152	FITOMENADIONA 10 MG/ML 1ML - INTRAMUSCULAR IM	PP	001/2020 (32313)	625
151	FLUMAZENIL INJETAVEL 0,1MG/ML 05 ML (C1)	PP	001/2020 (32313)	30
83	FLUOXETINA 20 MG (C1)	PP	001/2020 (32313)	625
158	FUROSEMIDA 40 MG	PP	001/2020 (32313)	625
157	FUROSEMIDA INJETAVEL 20 MG 02 ML	PP	001/2020 (32313)	1250
203	GENTAMICINA INJETAVEL 080MG/2ML 02ML USO IM-IV	PP	001/2020 (32313)	1250
202	GENTAMICINA INJETAVEL 057MG/2ML 02ML USO IM-IV	PP	001/2020 (32313)	13
187	GLICERINA SIST FECHADO 12% 0500 ML (TRANSF CX 000)	PP	001/2020 (32313)	63
203	GENTAMICINA INJETAVEL 080MG/2ML 02ML USO IM-IV	PP	001/2020 (32313)	1250
140	GLICERINA SIST FECHADO 12% 0500 ML	PP	001/2020 (32313)	63
161	GLICOSE HIPERTONICA INJETAVEL 50% 10 ML	PP	001/2020 (32313)	313
165	HALOPERIDOL 5 MG (C1)	PP	001/2020 (32313)	3
154	HALOPERIDOL INJETAVEL 05 MG 01 ML 1 ML (C1)	PP	001/2020 (32313)	19
153	HALOPERIDOL INJETAVEL 05 MG 01 ML 1 ML (C1)	PP	001/2020 (32313)	13
84	HIDRALAZINA 25 MG	PP	001/2020 (32313)	8
85	HIDRALAZINA INJETAVEL 20 MG 01 ML	PP	001/2020 (32313)	6
178	HIDROCLOROTIAZIDA 25 MG	PP	001/2020 (32313)	21
165	HALOPERIDOL 5 MG (C1)	PP	001/2020 (32313)	938
154	HALOPERIDOL INJETAVEL 05 MG 01 ML 1 ML (C1)	PP	001/2020 (32313)	938
153	HALOPERIDOL INJETAVEL 05 MG 01 ML 1 ML (C1)	PP	001/2020 (32313)	625
186	HEPARINA INJETAVEL 5000UI 0,25ML USO SUBCUTANEA	PP	001/2020 (32313)	938
187	HEPARINA INJETAVEL 5000UI/ML 5ML USO I.V.	PP	001/2020 (32313)	63
84	HIDRALAZINA 25 MG	PP	001/2020 (32313)	375
85	HIDRALAZINA INJETAVEL 20 MG 01 ML (NEPRESOL)	PP	001/2020 (32313)	313
179	HIDROCLOROTIAZIDA 25 MG	PP	001/2020 (32313)	625
212	HIDROCORTISONA INJETAVEL SUCCINATO SODICO 100 MG	PP	001/2020 (32313)	1250
213	HIDROCORTISONA INJETAVEL SUCCINATO SODICO 500 MG	PP	001/2020 (32313)	1500
172	IBUPROFENO 600 MG	PP	001/2020 (32313)	1
189	ISOSSORBIDA 20 MG (MONONITRATO)	PP	001/2020 (32313)	4
191	ISOSSORBIDA INJETAVEL 10 MG/ML 01 ML	PP	001/2020 (32313)	3
173	IBUPROFENO 600 MG	PP	001/2020 (32313)	625
190	ISOSSORBIDA 20 MG (MONONITRATO)	PP	001/2020 (32313)	375
191	ISOSSORBIDA INJETAVEL 10 MG/ML 01 ML	PP	001/2020 (32313)	125
178	LEVOFLOXACINA INJETAVEL BOLSA SF 5MG/ML 100 ML	PP	001/2020 (32313)	153
178	LEVOFLOXACINA INJETAVEL BOLSA SF 5MG/ML 100 ML PVA	PP	001/2020 (32313)	938
90	LIDOCAINA GELEIA 2% (20 MG/G) 30GR	PP	001/2020 (32313)	1
88	LIDOCAINA INJETAVEL 01% COM VASO 20 ML (ESTERIL)	PP	001/2020 (32313)	4
86	LIDOCAINA INJETAVEL 01% SEM VASO 20 ML	PP	001/2020 (32313)	3
89	LIDOCAINA INJETAVEL 02% COM VASO 20 ML	PP	001/2020 (32313)	4
87	LIDOCAINA INJETAVEL 02% SEM VASO 20 ML	PP	001/2020 (32313)	13
178	LEVOFLOXACINA INJETAVEL BOLSA SF 5MG/ML 100 ML	PP	001/2020 (32313)	938
90	LIDOCAINA GELEIA 2% (20 MG/G) 30GR	PP	001/2020 (32313)	125
88	LIDOCAINA INJETAVEL 01% COM VASO 20 ML	PP	001/2020 (32313)	38
86	LIDOCAINA INJETAVEL 01% SEM VASO 20 ML	PP	001/2020 (32313)	38

Rua Padre João Pazza, 315 – Centro – Cambará do Sul Cep: 95.480-000
fone-fax (54) 3251.1315|(54) 3251.1167|e-mail:cambarahospital@gmail.com

Cartório Azevêdo Bastos
Autenticação Digital Código: 27032806211232771386-14
Valor Total do Ato: R$ 4,66
Selo Digital Tipo Normal C: ALS12618-L80W

O presente documento digital foi conferido com o original e assinado digitalmente por MARCELO TIMOTEO DE OLIVEIRA, em segunda-feira, 28 de junho de 2021 14:11:22 GMT-03:00, CNS: 06.870-0 - 1º OFÍCIO DE REGISTRO CIVIL DAS PESSOAS NATURAIS E TABELIONATO DE NOTAS/PB, nos termos da medida provisória N. 2.200-2 de 24 de agosto de 2001. Sua autenticidade deverá ser confirmada no endereço eletrônico www.cenad.org.br/autenticidade. O presente documento digital pode ser convertido em papel por meio de autenticação no Tabelionato de Notas. Provimento nº 100/2020 CNJ - artigo 22.

FHSJ

FUNDAÇÃO HOSPITALAR SÃO JOSÉ
Criação em 29/12/2006 – Lei Municipal nº 2.329
CNPJ: 08.943.130/0001-70

80	LIDOCAINA INJETAVEL 02% COM VASO 20 ML	PP	00402029 (32313)	54
87	LIDOCAINA INJETAVEL 05% SEM VASO 20 ML	PP	00402009 (32313)	313
175	LOSARTANA (50 MG)	PP	00402009 (32313)	625
181	METERGOMETRINA INJETAVEL 0,2 MG/ML 01 ML	PP	00402009 (32313)	6
64	METOCLOPRAMIDA 10 MG	PP	00402009 (32313)	6
81	METOCLOPRAMIDA GOTAS 2MG/ML 10 ML	PP	00402009 (32313)	63
82	METOCLOPRAMIDA INJETAVEL 5MG/ML (10MG) 02 ML	PP	00402009 (32313)	35
183	METFORMINA 850 MG	PP	00402009 (32313)	625
184	METILDOPA 500 MG	PP	00402009 (32313)	625
191	METILERGOMETRINA, DUETAVEL 0,2 MG/ML 01 ML	PP	00402009 (32313)	313
204	METILPREDNISOLONA INJETAVEL 125 MG/2ML USO IVAM	PP	00402029 (32313)	313
84	METOCLOPRAMIDA 10 MG	PP	00402029 (32313)	313
85	METOCLOPRAMIDA GOTAS 2MG/ML 10 ML	PP	00402029 (32313)	63
92	METOCLOPRAMIDA INJETAVEL 10MG 02 ML (5MG/ML)	PP	00402029 (32313)	3750
241	METOPROLOL - SUCCINATO – 100 MG	PP	00402021 (32313)	625
187	METRONIDAZOL GEL VAGINAL (100MG G) 80GR C/10 APLIC	PP	00402029 (32313)	63
185	METRONIDAZOL INJETAVEL EP 5MG/ML 100ML	PP	00402029 (32313)	1250
189	MIDAZOLAM INJETAVEL 5MG/ML (15MG) 03 ML (EP)	PP	00402029 (32313)	63
200	MORFINA INJETAVEL 10,0 MG/ML 01 ML (A1)	PP	00402029 (32313)	313
96	NALOXONA INJETAVEL 0,4 MG 01 ML (C1)	PP	00402029 (32313)	4
105	NISTATINA CREME VAGINAL 100.000UI/G	PP	00402029 (32313)	25
107	NITROGLICERINA INJETAVEL 05 MG/ML 10 ML IV	PP	00402029 (32313)	2
110	NITROPRUSSIATO SODICO INJETAVEL 5MG/ML	PP	00402029 (32313)	6
108	NOREPINEFRINA INJETAVEL 2MG 4ML IV (4MG BASE)	PP	00402029 (32313)	2
180	NORFLOXACINO 400 MG	PP	00402029 (32313)	1
95	NALOXONA INJETAVEL 0,4 MG 01 ML (C1)	PP	00402029 (32313)	38
251	NEOMICINA+BACITRACINA SÓDICA+ZINCO MG DERMATO 10 GR	PP	00402029 (32313)	125
155	NISTATINA ORAL SUSPENSÃO 50 ML 100.000UI/ML	PP	00402029 (32313)	25
107	NITROGLICERINA INJETAVEL 05 MG/ML 05 ML IV	PP	00402029 (32313)	25
110	NITROPRUSSIATO SODICO INJETAVEL 5MG/ML 02 ML	PP	00402029 (32313)	25
108	NOREPINEFRINA INJETAVEL 2MG 4ML IV (4MG BASE)	PP	00402029 (32313)	125
180	NORFLOXACINO 400 MG	PP	00402029 (32313)	863
91	ONDANSETRONA INJETAVEL 4 MG (2MG/ML) 02ML	PP	00402029 (32313)	25
107	OXIMETAZOLINA NASAL 0,05MG/ML ADULTO 30ML (G)	PP	00402029 (32313)	13
203	OMEPRAZOL 20 MG	PP	00402029 (32313)	1250
65	ONDANSETRONA INJETAVEL 4MG (2MG/ML) 02ML	PP	00402029 (32313)	1250
100	OXIMETAZOLINA NASAL 0,05MG/ML ADULTO 30 ML	PP	00402029 (32313)	13
209	PARACETAMOL 750 MG	PP	00402029 (32313)	3
29	PENICILINA INJETAVEL G-BENZATINA 1.200.000UI 5,0%	PP	00402029 (32313)	94
30	PENICILINA INJETAVEL G-POTASSICA 5.000.000UI	PP	00402029 (32313)	13
101	PETIDINA INJETAVEL 50MG/ML (2 ML (A1)	PP	00402029 (32313)	13
103	PROMETAZINA INJETAVEL 50 MG 02ML	PP	00402029 (32313)	13
205	PARACETAMOL 750 MG	PP	00402029 (32313)	1875
30	PENICILINA INJETAVEL G-POTASSICA 5.000.000 UI	PP	00402029 (32313)	625
29	PENICILINA INJETAVEL G-BENZATINA 1.200.000UI 5,0%	PP	00402029 (32313)	938
101	PETIDINA INJETAVEL 50MG/ML (2 ML (A1)	PP	00402029 (32313)	313
198	PREDNISOLONA SOLUÇÃO ORAL 3MG/ML (4 MG/ML) 100ML	PP	00402029 (32313)	63
203	PREDNISONA 20 MG (FS)	PP	00402029 (32313)	625

Rua Padre João Paiva, 315 – Centro – Cambará do Sul Cep: 95.480-000
fone-fax (54) 3251.1315|(54) 3251.1167|e-mail:cambarahospital@gmail.com

O presente documento digital foi conferido com o original e assinado digitalmente por MARCELO TIMOTEO DE OLIVEIRA, em segunda-feira, 28 de junho de 2021 14:11:22 GMT-03:00, CNS: 06.870-0 - 1º OFÍCIO DE REGISTRO CIVIL DAS PESSOAS NATURAIS E TABELIONATO DE NOTAS/PR, nos termos da medida provisória N. 2.200-2 de 24 de agosto de 2001. Sua autenticidade deverá ser conferida no endereço eletrônico www.cenad.org.br/autenticidade. O presente documento digital pode ser comercializado em papel por meio de autenticação no Tabelionato de Notas. Provimento nº 100/2020 CNJ - artigo 22.

Confira os dados do ato em https://autenticidade.org.br ou Consulte o Documento em https://portal.cenad.org.br/autenticidade/27032021062727726

Autenticação Digital Código: 27032106272772606-19
Data: 28/06/2021 14:08:59
Valor Total do Ato: R$ 4,56
Selo Digital Tipo Normal C: ALB12918-MFCR

Cartório Azevedo Bastos
Av. Presidente Getúlio Vargas, 1148
CEP 95.480-000 - Cambará do Sul - RS
Tabelião

FHSJ

FUNDAÇÃO HOSPITALAR SÃO JOSÉ
Criação em 29/12/2006 – Lei Municipal nº 2.329
CNPJ: 08.943.130/0001-70

211	PREDNISONA CREME DERMATOLÓGICO 30MG/GR 30GR	PP	00402029 (32313)	63
102	PROMETAZINA INJETAVEL 50 MG 02ML	PP	00402029 (32313)	1250
213	QUETIAPINA 025 MG (C1)	PP	00402029 (32313)	313
8	RETINOL+ÁCIDO ASCÓRBICO+METIONINA+CLORAFENICOL 3,5 GR	PP	00402029 (32313)	38
8	RETINOL+ÁCIDO ASCÓRBICO+METIONINA+CLORAFENICOL 3,5 GR	PP	00402029 (32313)	38
214	RISPERIDONA 01 MG (C1)	PP	00402029 (32313)	375
215	SACCHARICARICES BOULARDII 100 MG	PP	00402029 (32313)	42
219	SERTRALINA 025 MG (C1)	PP	00402029 (32313)	93
227	SORO FISIOLOGICO INJETAVEL SF 0,9% 0100 ML (TRANSF	PP	00402029 (32313)	4688
226	SORO FISIOLOGICO INJETAVEL SF 0,9% 0100 ML (TRANSF	PP	00402029 (32313)	6015
225	SORO FISIOLOGICO INJETAVEL SF 0,9% 0250 ML (TRANSF	PP	00402029 (32313)	6720
229	SORO FISIOLOGICO INJETAVEL SF 0,9% 0500 ML (TRANSF	PP	00402029 (32313)	4594
230	SORO FISIOLOGICO INJETAVEL SF 0,9% 1000 ML (TRANSF	PP	00402029 (32313)	4594
231	SORO GLICOFISIOLOGICO INJETAVEL SF 5% 0250 ML (TRA	PP	00402029 (32313)	1250
232	SORO GLICOFISIOLOGICO INJETAVEL SF 5% 0500 ML (TRA	PP	00402029 (32313)	1250
233	SORO GLICOFISIOLOGICO INJETAVEL SF 5% 1000 ML	PP	00402029 (32313)	1202
234	SORO GLICOSE INJETAVEL EP 05% 0250 ML (TRANSF EX C	PP	00402029 (32313)	1503
235	SORO GLICOSE INJETAVEL EP 05% 0500 ML (TRANSF EX C	PP	00402029 (32313)	1503
236	SORO GLICOSE INJETAVEL EP 05% 1000 ML	PP	00402029 (32313)	1502
237	SORO MANITOL INJETAVEL EP 20% 0250 ML (TRANSF EX C	PP	00402029 (32313)	309
238	SORO RINGER CLACTATO INJETAVEL SF 0500 ML	PP	00402029 (32313)	782
239	SORO RINGER CLACTATO INJETAVEL SF 1000 ML	PP	00402029 (32313)	1565
256	SULFA+TRIMETOPRIMA 400MG/80MG	PP	00402029 (32313)	313
258	SUPOSITORIO GLICERINA ADULTO 2,5G	PP	00402029 (32313)	38
259	SUPOSITORIO GLICERINA PEDIATRICO 1,5G	PP	00402029 (32313)	38
260	TERCONAZOL 20 MG "CREME" PO MICRO REDUCAO	PP	00402029 (32313)	18
108	TETRACAINA+EFEDRETINA 1%+0,5% COLIRIO 10ML (C1)	PP	00402029 (32313)	13
261	TOBRAMICINA 0,3% SOLUCAO OFTALMICA 05 ML	PP	00402029 (32313)	13
262	TRAMADOL INJETAVEL 050 MG 01ML (50MG/ML) (C1)	PP	00402029 (32313)	48

Rua Padre João Paiva, 315 – Centro – Cambará do Sul Cep: 95.480-000
fone-fax (54) 3251.1315|(54) 3251.1167|e-mail:cambarahospital@gmail.com

O presente documento digital foi conferido com o original e assinado digitalmente por MARCELO TIMOTEO DE OLIVEIRA, em segunda-feira, 28 de junho de 2021 14:11:22 GMT-03:00, CNS: 06.870-0 - 1º OFÍCIO DE REGISTRO CIVIL DAS PESSOAS NATURAIS E TABELIONATO DE NOTAS/PR, nos termos da medida provisória N. 2.200-2 de 24 de agosto de 2001. Sua autenticidade deverá ser conferida no endereço eletrônico www.cenad.org.br/autenticidade. O presente documento digital pode ser comercializado em papel por meio de autenticação no Tabelionato de Notas. Provimento nº 100/2020 CNJ - artigo 22.

Confira os dados do ato em https://autenticidade.org.br ou Consulte o Documento em https://portal.cenad.org.br/autenticidade/27032106272726

Autenticação Digital Código: 27032106272726606-19
Data: 28/06/2021 14:08:59
Valor Total do Ato: R$ 4,56
Selo Digital Tipo Normal C: ALB12918-MFCR

Cartório Azevedo Bastos
Av. Presidente Getúlio Vargas, 1148
CEP 95.480-000 - Cambará do Sul - RS
Tabelião

FHSJ
FUNDAÇÃO HOSPITALAR SÃO JOSÉ
Criação em 29/12/2006 – Lei Municipal nº 2.325
CNPJ: 08.943.150/0001-70

260	TENOXICAM 20 MG INJETAVEL PO LIOFILIZADO PSOLUCAO	PP	001/2020 (32313)	804
188	TETRACAINA+FENILEFRINA 1%/0,1% COLIRIO 10ML (C1)	PP	001/2020 (32313)	13
261	TOBRAMICINA 0,3% SOLUCAO OFTALMICA 05 ML	PP	001/2020 (32313)	13
262	TRAMADOL INJETAVEL 050 MG/ML (50MG/ML) (C1)	PP	001/2020 (32313)	2500
267	VANCOMICINA INJETAVEL 500 MG PO SOLUENTE IV	PP	001/2020 (32313)	5
263	VARFARINA SODICA 5,0 MG	PP	001/2020 (32313)	10
264	VENLAFAXINA 075,0 MG (C1)	PP	001/2020 (32313)	10
267	VANCOMICINA INJETAVEL 500 MG PO S/DILUENTE IV	PP	001/2020 (32313)	313
263	VARFARINA SODICA 5,0 MG	PP	001/2020 (32313)	313
264	VENLAFAXINA 075,0 MG (C1)	PP	001/2020 (32313)	313
150	AGUA OXIGENADA 3% 10 VOLUMES 1000 ML	PP	002/2020 (32311)	250
5	AGULHA DESCT 20X05,5 24,0G 3/4" ROXA	PP	002/2020 (32311)	32
6	AGULHA DESCT 25X07,0 22,0G 1/2" PRETA	PP	002/2020 (32311)	32
7	AGULHA DESCT 25X08,0 21,0G 1/2" VERDE	PP	002/2020 (32311)	125
8	AGULHA DESCT 30X07,0 22,0G 1/4" PRETA	PP	002/2020 (32311)	125
11	AGULHA RAQUI QUINCK DESCT 22G X 3 1/2" 90X10,0	PP	002/2020 (32311)	2
12	AGULHA RAQUI QUINCK DESCT 25G X 3 1/2" 90X05,0	PP	002/2020 (32311)	6
13	AGULHA RAQUI QUINCK DESCT 27G X 3 1/2" 90X04,0	PP	002/2020 (32311)	8
26	ATADURA GESSADA - 06 CM X 2 MTS	PP	002/2020 (32311)	3
27	ATADURA GESSADA - 08 CM X 3 MTS	PP	002/2020 (32311)	4
28	ATADURA GESSADA - 10 CM X 3 MTS	PP	002/2020 (32311)	1
29	ATADURA GESSADA - 12 CM X 3 MTS	PP	002/2020 (32311)	4
30	ATADURA GESSADA - 15 CM X 3 MTS	PP	002/2020 (32311)	4
31	ATADURA GESSADA - 20 CM X 4 MTS	PP	002/2020 (32311)	4
32	ATADURA ORTOPEDICA 1,8 MTS X 06 CM	PP	002/2020 (32311)	6
33	ATADURA ORTOPEDICA 1,8 MTS X 08 CM	PP	002/2020 (32311)	5
34	ATADURA ORTOPEDICA 1,8 MTS X 10 CM	PP	002/2020 (32311)	4
35	ATADURA ORTOPEDICA 1,8 MTS X 12 CM	PP	002/2020 (32311)	1
36	ATADURA ORTOPEDICA 1,8 MTS X 15 CM	PP	002/2020 (32311)	1
37	ATADURA ORTOPEDICA 1,8 MTS X 20 CM	PP	002/2020 (32311)	2
150	AGUA OXIGENADA 3% 10 VOLUMES 1000 ML	PP	002/2020 (32311)	250
5	AGULHA DESCT C/LC/HUBINO 20X05,5 24,0G 3/4" ROXA	PP	002/2020 (32311)	32
6	AGULHA DESCT C/LC/HUBINO 25X07,0 22,0G 1/2" PRETA	PP	002/2020 (32311)	32
7	AGULHA DESCT C/LC/HUBINO 25X08,0 21,0G 1/2" VERDE	PP	002/2020 (32311)	125
8	AGULHA DESCT C/LC/HUBINO 30X07,0 22,0G 1/4" PRETA	PP	002/2020 (32311)	125
11	AGULHA RAQUI QUINCK DESCT 22G X 3 1/2" 90X10,0	PP	002/2020 (32311)	38
12	AGULHA RAQUI QUINCK DESCT 25G X 3 1/2" 90X05,0	PP	002/2020 (32311)	157
13	AGULHA RAQUI QUINCK DESCT 27G X 3 1/2" 90X04,0	PP	002/2020 (32311)	156
14	ALCOOL HOSPITALAR 70,0% 1000 ML (SUPERFICIE FIXAS	PP	002/2020 (32311)	625
26	ATADURA GESSADA - 06 CM X 2 MTS - C/LC/20 UND	PP	[illegible]	4
27	ATADURA GESSADA - 08 CM X 2 MTS - C/LC/20 UND	PP	[illegible]	4
28	ATADURA GESSADA - 10 CM X 3 MTS - C/LC/20 UND	PP	[illegible]	4
29	ATADURA GESSADA - 12 CM X 3 MTS - C/LC/20 UND	PP	002/2020 (32311)	4
30	ATADURA GESSADA - 15 CM X 3 MTS - C/LC/20 UND	PP	002/2020 (32311)	4
31	ATADURA GESSADA - 20 CM X 4 MTS - C/LC/20 UND	PP	[illegible]	4
32	ATADURA ORTOPEDICA 1,8 MTS X 06 CM	PP	002/2020 (32311)	63
33	ATADURA ORTOPEDICA 1,8 MTS X 08 CM	PP	002/2020 (32311)	63
34	ATADURA ORTOPEDICA 1,8 MTS X 10 CM	PP	002/2020 (32311)	63

Rua Padre João Pezzi, 315 – Centro – Cambará do Sul Cep: 95.480-000
fone-fax (54) 3251.1315|(54) 3251.1167|e-mail:cambarahospital@gmail.com

Confira os dados do ato em: https://selodigital.tjpb.jus.br ou Consulte o Documento em: https://azevedobastos.not.br/documento/...
CARTÓRIO Autenticação Digital Código: ...
Data: 28/06/2021 14:09:09
Valor Total do Ato: R$ 4,68
Selo Digital Tipo Normal C: AL...
Cartório Azevêdo Bastos
TJPB

O presente documento digital foi conferido com o original e assinado digitalmente por MARCELO TIMOTEO DE OLIVEIRA, em segunda-feira, 28 de junho de 2021 14:11:22 GMT-03:00, CNS: 08.870-0 - 1º OFÍCIO DE REGISTRO CIVIL DAS PESSOAS NATURAIS E TABELIONATO DE NOTAS/PB, nos termos da medida provisória N. 2.200-2 de 24 de agosto de 2001. Sua autenticidade deverá ser confirmada no endereço eletrônico www.cenad.org.br/autenticidade. O presente documento digital pode ser convertido em papel por meio de autenticação no Tabelionato de Notas. Provimento nº 100/2020 CNJ - artigo 22.

FHSJ
FUNDAÇÃO HOSPITALAR SÃO JOSÉ
Criação em 29/12/2006 – Lei Municipal nº 2.325
CNPJ: 08.943.150/0001-70

35	ATADURA ORTOPEDICA 1,8 MTS X 12 CM	PP	002/2020 (32311)	63
36	ATADURA ORTOPEDICA 1,8 MTS X 15 CM	PP	002/2020 (32311)	63
37	ATADURA ORTOPEDICA 1,8 MTS X 20 CM	PP	002/2020 (32311)	63
42	BOBINA GRAU CIRURGICA 100 MTS - 30 CM	PP	002/2020 (32311)	13
42	BOBINA GRAU CIRURGICA 100 MTS - 30 CM	PP	002/2020 (32311)	13
44	CATETER INTRAVENOSO N 18G (1,3X45MM 096ML/MIN)	PP	002/2020 (32311)	1
45	CATETER INTRAVENOSO N 20G (1,1X32MM 065ML/MIN)	PP	002/2020 (32311)	16
47	CATETER INTRAVENOSO N 24G (0,7X19MM 020ML/MIN)	PP	002/2020 (32311)	31
145	CLOREXIDINA 0,2% AQUOSA 1000 ML (LIMPEZA PELE) ITR	PP	002/2020 (32311)	36
144	CLOREXIDINA 0,5% ALCOOLICA 1000 ML (TRANSF CX EDO	PP	002/2020 (32311)	63
146	CLOREXIDINA 1,0% ANTISSEPTICO AQUOSA 1000 ML (TRAN	PP	002/2020 (32311)	38
53	COLETOR PERFURO PAPELAO CAPACIDADE 20,0 LITROS (EC	PP	002/2020 (32311)	5
44	CATETER INTRAVENOSO N 18G (1,3X45MM 096ML/MIN)	PP	002/2020 (32311)	125
45	CATETER INTRAVENOSO N 20G (1,1X32MM 065ML/MIN)	PP	002/2020 (32311)	1553
46	CATETER INTRAVENOSO N 22G (0,9X25MM 036ML/MIN)	PP	002/2020 (32311)	3125
47	CATETER INTRAVENOSO N 24G (0,7X19MM 020ML/MIN)	PP	002/2020 (32311)	3125
145	CLOREXIDINA 0,2% AQUOSA ANTISSEPTICA 1000 ML (MICI	PP	002/2020 (32311)	38
144	CLOREXIDINA 0,5% ALCOOLICA 1000 ML	PP	002/2020 (32311)	63
143	CLOREXIDINA 1,0% ANTISSEPTICO AQUOSA 1000 ML	PP	002/2020 (32311)	38
53	COLETOR PERFURO PAPELAO CAPACIDADE 20,0 LITROS	PP	002/2020 (32311)	125
61	DISPOSITIVO INCOT C/EXT NR 5 MED C/1 NAO ESTERIL	PP	002/2020 (32311)	63
62	DISPOSITIVO INCOT C/EXT NR 6 GRD C/1 NAO ESTERIL	PP	002/2020 (32311)	63
60	DRENO DE PENROSE S/GAZE ESTERIL N 03 "UNIDADE"	PP	002/2020 (32311)	25
61	DISPOSITIVO INCOT C/EXT NR 5 MED C/1 NAO ESTERIL	PP	002/2020 (32311)	63
62	DISPOSITIVO INCOT C/EXT NR 6 GRD C/1 NAO ESTERIL	PP	002/2020 (32311)	63
59	DRENO DE PENROSE S/GAZE ESTERIL N 02 "UNIDADE"	PP	002/2020 (32311)	25
63	ELETRODO ECG C/GEL - ADULTO-INFANTIL	PP	002/2020 (32311)	6
70	EQUIPO BOMBA INFUSAO BIOSENSOR	PP	002/2020 (32311)	125
50	EQUIPO SORO CONECTOR 2 VIAS C/CLAMP + ADULTO	PP	002/2020 (32311)	38
71	EQUIPO SORO CONECTOR 2 VIAS C/CLAMP + ADULTO	PP	002/2020 (32311)	438
56	EQUIPO SORO MACROGTS C/FILTRO RESPIRO/INJETOR	PP	002/2020 (32311)	3086
72	EQUIPO SORO MACROGTS FLEXIVEL FOTOSSENSIVEL C/ BU	PP	002/2020 (32311)	1250
57	ESCOVA DESPONJA ASSEPCIA C/22 ML CLOREXIDINA 2% (	PP	002/2020 (32311)	755
75	ESPARADRAPO 10,0 CM X 04,5 MTS	PP	002/2020 (32311)	250
60	ESPECULO VAGINAL N/ESTERIL N/LUBRIFICADO 1-PEQUENO	PP	002/2020 (32311)	38
61	ESPECULO VAGINAL N/ESTERIL N/LUBRIFICADO 2-MEDIO	PP	002/2020 (32311)	105
62	ESPECULO VAGINAL N/ESTERIL N/LUBRIFICADO 3-GRANDE	PP	002/2020 (32311)	63
63	ELETRODO ECG C/GEL PCT C/50 UND - ADULTO-INFANTIL	PP	002/2020 (32311)	75
70	EQUIPO BOMBA INFUSAO BIOSENSOR	PP	002/2020 (32311)	125
50	EQUIPO SORO CONECTOR 2 VIAS C/CLAMP + ADULTO	PR	002/2020 (32311)	33
71	EQUIPO SORO CONECTOR 2 VIAS C/CLAMP + ADULTO	PP	002/2020 (32311)	4338
56	EQUIPO SORO MACROGTS C/FILTRO RESPIRO/INJETOR	PP	002/2020 (32311)	4688
72	EQUIPO SORO MACROGTS FLEXIVEL FOTOSSENSIVEL	PP	002/2020 (32311)	1250
57	ESCOVA DESPONJA ASSEPCIA C/22 ML CLOREXIDINA 2%	PP	002/2020 (32311)	938
75	ESPARADRAPO 10,0 CM X 04,5 MTS	PP	002/2020 (32311)	250
60	ESPECULO VAGINAL N/ESTERIL N/LUBRIFICADO 1-PEQUENO	PP	002/2020 (32311)	38
61	ESPECULO VAGINAL N/ESTERIL N/LUBRIFICADO 2-MEDIO	PP	002/2020 (32311)	125
62	ESPECULO VAGINAL N/ESTERIL N/LUBRIFICADO 3-GRANDE	PP	002/2020 (32311)	63

Rua Padre João Pezzi, 315 – Centro – Cambará do Sul Cep: 95.480-000
fone-fax (54) 3251.1315|(54) 3251.1167|e-mail:cambarahospital@gmail.com

Confira os dados do ato em: https://selodigital.tjpb.jus.br ou Consulte o Documento em: https://azevedobastos.not.br/documento/...
CARTÓRIO Autenticação Digital Código: ...
Data: 28/06/2021 14:09:09
Valor Total do Ato: R$ 4,68
Selo Digital Tipo Normal C: AL...
Cartório Azevêdo Bastos
TJPB

O presente documento digital foi conferido com o original e assinado digitalmente por MARCELO TIMOTEO DE OLIVEIRA, em segunda-feira, 28 de junho de 2021 14:11:22 GMT-03:00, CNS: 08.870-0 - 1º OFÍCIO DE REGISTRO CIVIL DAS PESSOAS NATURAIS E TABELIONATO DE NOTAS/PB, nos termos da medida provisória N. 2.200-2 de 24 de agosto de 2001. Sua autenticidade deverá ser confirmada no endereço eletrônico www.cenad.org.br/autenticidade. O presente documento digital pode ser convertido em papel por meio de autenticação no Tabelionato de Notas. Provimento nº 100/2020 CNJ - artigo 22.

FHSJ
FUNDAÇÃO HOSPITALAR SÃO JOSÉ
Criação em 29/12/2006 – Lei Municipal nº 2.329
CNPJ: 08.943.130/0001-70

92	FRALDA GERIATRICA ADULTO CALOE VERA 2 MEDIA	PP	002/2020 (32311)	28
93	FRALDA GERIATRICA ADULTO CALOE VERA 3 GRANDE	PP	002/2020 (32311)	28
94	FITA ADESIVA HOSPITALAR (PAPER...) "EMB INDIVIDUAL"	PP	002/2020 (32311)	250
91	FITA MICROPORE 02,5 CM X 04,5 MTS	PP	002/2020 (32311)	165
92	FITA MICROPORE 05,0 CM X 10,0 MTS	PP	002/2020 (32311)	165
97	FRALDA GERIATRICA ADULTO CALOE VERA 2 MEDIA	PP	002/2020 (32311)	360
98	FRALDA GERIATRICA ADULTO CALOE VERA 3 GRANDE	PP	002/2020 (32311)	304
101	GAZE TIPO QUEIJO 13 FIOS 91 MM X 91 MTS (1100GRAMA	PP	002/2020 (32311)	63
100	GEL 1000 GR (1KG) - USO ECG OU ULTRASSOM	PP	002/2020 (32311)	33
102	GAZE TIPO QUEIJO 13 FIOS 91 MM X 91 MTS	PP	002/2020 (32311)	63
103	GEL 1000 GR (1KG) - USO ECG OU ULTRASSOM	PP	002/2020 (32311)	38
104	INDICADOR BIOLOGICO VAPOR TESTE 24 HORAS	PP	002/2020 (32311)	98
134	INDICADOR BIOLOGICO VAPOR TESTE 24 HORAS CX C/10	PP	002/2020 (32311)	63
118	KIT NEBULIZADOR O2 (MASC/EXT/COPO) - ADULTO	PP	002/2020 (32311)	15
120	KIT NEBULIZADOR O2 (MASC/EXT/COPO) - INFANTIL	PP	002/2020 (32311)	15
119	KIT NEBULIZADOR O2 (MASC/EXT/COPO) - ADULTO	PP	002/2020 (32311)	15
120	KIT NEBULIZADOR O2 (MASC/EXT/COPO) - INFANTIL	PP	002/2020 (32311)	15
107	LAMINA DE BISTURI AÇO CARBONO N. 11	PP	002/2020 (32311)	7
108	LAMINA DE BISTURI AÇO CARBONO N. 12	PP	002/2020 (32311)	7
109	LAMINA DE BISTURI AÇO CARBONO N. 15	PP	002/2020 (32311)	7
110	LAMINA DE BISTURI AÇO CARBONO N. 22	PP	002/2020 (32311)	7
205	LANCETA PICADORA CAR02 1,8 MM 28G	PP	002/2020 (32311)	13
112	LUVA CIRURGICA LATEX ESTERIL COM TALCO N. 7,5 (PAR	PP	002/2020 (32311)	425
114	LUVA CIRURGICA LATEX ESTERIL COM TALCO N. 8,5 (PAR	PP	002/2020 (32311)	625
115	LUVA PROCEDIMENTO LATEX COM PÓ (1) PEQUENA	PP	002/2020 (32311)	545
200	LUVA PROCEDIMENTO LATEX COM PÓ (3) GRANDE	PP	002/2020 (32311)	15
118	LUVA PROCEDIMENTO VINIL COM PÓ (2) MEDIA	PP	002/2020 (32311)	188
107	LAMINA DE BISTURI CX C/100 AÇO CARBONO N. 11	PP	002/2020 (32311)	7
108	LAMINA DE BISTURI CX C/100 AÇO CARBONO N. 12	PP	002/2020 (32311)	7
109	LAMINA DE BISTURI CX C/100 AÇO CARBONO N. 15	PP	002/2020 (32311)	7
110	LAMINA DE BISTURI CX C/100 AÇO CARBONO N. 22	PP	002/2020 (32311)	7
206	LANCETA PICADORA CAR02 1,8 MM 28G CX C/100 UND	PP	002/2020 (32311)	13
112	LUVA CIRURGICA LATEX ESTERIL COM TALCO N. 7,5 (PAR	PP	002/2020 (32311)	625
114	LUVA CIRURGICA LATEX ESTERIL COM TALCO N. 8,5 (PAR	PP	002/2020 (32311)	625
115	LUVA PROCEDIMENTO LATEX COM PÓ (1) PEQ CX C/100UND	PP	002/2020 (32311)	625
225	LUVA PROCEDIMENTO LATEX COM PÓ (3) GRD CX C/100UND	PP	002/2020 (32311)	25
117	LUVA PROCEDIMENTO VINIL COM PÓ (1) PEQ CX C/100UND	PP	002/2020 (32311)	188
118	LUVA PROCEDIMENTO VINIL COM PÓ (2) MED CX C/100UND	PP	002/2020 (32311)	188
131	MALHA TUBULAR - 15 MTS - 06 CM	PP	002/2020 (32311)	13
130	MALHA TUBULAR - 15 MTS - 10 CM	PP	002/2020 (32311)	13
125	MASCARA LARINGEA DESCT USO UNICO SILICONE 3,0 ...	PP	002/2020 (32311)	7
126	MASCARA LARINGEA DESCT USO UNICO SILICONE 4,0 ...	PP	002/2020 (32311)	7
127	MASCARA LARINGEA DESCT USO UNICO SILICONE 5,0 ...	PP	002/2020 (32311)	6
129	MASCARA OXIGENIO VENTURI ADULTO C/6 DILUIDORES	PP	002/2020 (32311)	13
128	MASCARA OXIGENIO VENTURI INFANTIL C/6 DILUIDORES	PP	002/2020 (32311)	13
131	MALHA TUBULAR - 15 MTS - 08 CM	PP	002/2020 (32311)	13
130	MALHA TUBULAR - 15 MTS - 10 CM	PP	002/2020 (32311)	13
123	MASCARA DESCT TRIPLA PCT C/50 ELASTICO RDC 352	PP	002/2020 (32311)	125

Rua Padre João Pazza, 315 – Centro – Cambará do Sul Cep: 95.480-000
fone-fax (54) 3251.1315|(54) 3251.1167|e-mail:cambarahospital@gmail.com

Confira os dados do ato em: https://selodigital.tjrs.jus.br ou Consulte o Documento em: https://autdigital.cenad.org.br
CARTÓRIO Autenticação Digital Código: [illegible]
Data: 28/06/2021 14:09:00
Valor Total do Ato: R$ 4,66
Selo Digital Tipo Normal C: [illegible]
Cartório Azevêdo Bastos
TJPB

O presente documento digital foi conferido com o original e assinado digitalmente por MARCELO TIMOTEO DE OLIVEIRA, em segunda-feira, 28 de junho de 2021 14:11:22 GMT-03:00, CNS: 06.870-0 - 1º OFÍCIO DE REGISTRO CIVIL DAS PESSOAS NATURAIS E TABELIONATO DE NOTAS/PB, nos termos da medida provisória N. 2.200-2 de 24 de agosto de 2001. Sua autenticidade deverá ser confirmada no endereço eletrônico www.cenad.org.br/autenticidade. O presente documento digital pode ser convertido em papel por meio de autenticação no Tabelionato de Notas. Provimento nº 100/2020 CNJ - artigo 22.

FHSJ
FUNDAÇÃO HOSPITALAR SÃO JOSÉ
Criação em 29/12/2006 – Lei Municipal nº 2.329
CNPJ: 08.943.130/0001-70

125	MASCARA LARINGEA 1,0 ESTERIL LACTENTES ATÉ 05 KG	PP	002/2020 (32311)	7
126	MASCARA LARINGEA 4,0 ESTERIL ADULTOS 50 A 70 KG	PP	002/2020 (32311)	7
127	MASCARA LARINGEA 5,0 ESTERIL ADULTOS 70 A 100 KG	PP	002/2020 (32311)	7
128	MASCARA OXIGENIO VENTURI ADULTO C/6 DILUIDORES	PP	002/2020 (32311)	13
129	MASCARA OXIGENIO VENTURI INFANTIL C/6 DILUIDORES	PP	002/2020 (32311)	13
134	PAPEL P/ECG 080 MM X 30 MM X 150 FOLHAS	PP	002/2020 (32311)	30
137	PRESERVATIVO MASCULINO NÃO LUBRIFICADO 52 MM	PP	002/2020 (32311)	4
143	PVPI DEGERMANTE TENSOATIVO 1000 ML 1% IODO	PP	002/2020 (32311)	7
134	PAPEL P/ECG 080 MM X 30 MM X 150 FOLHAS	PP	002/2020 (32311)	30
136	PAPEL P/ECG 810 MM X 30 MTS	PP	002/2020 (32311)	38
137	PRESERVATIVO MASCULINO NÃO LUBRIFICADO 52 MM	PP	002/2020 (32311)	625
138	PROTETOR OCULAR ADULTO 50X25MM ESTERIL C/20 UND	PP	002/2020 (32311)	4
144	PVPI DEGERMANTE TENSOATIVO 1000 ML 1% IODO	PP	002/2020 (32311)	7
140	SERINGA DESCT S/ AGULHA LUER SLIP 003 ML	PP	002/2020 (32311)	6250
143	SERINGA DESCT S/ AGULHA LUER SLIP 005 ML	PP	002/2020 (32311)	11500
141	SERINGA DESCT S/ AGULHA LUER SLIP 010 ML	PP	002/2020 (32311)	12500
142	SERINGA DESCT S/ AGULHA LUER SLIP 020 ML	PP	002/2020 (32311)	3750
173	SONDA ALIMENTAÇÃO ENTERAL POLIURETANO C/GUIA N. 10	PP	002/2020 (32311)	63
174	SONDA ALIMENTAÇÃO ENTERAL POLIURETANO C/GUIA N. 12	PP	002/2020 (32311)	63
151	SONDA ASPIRAÇÃO TRAQUEAL N. 04	PP	002/2020 (32311)	63
152	SONDA ASPIRAÇÃO TRAQUEAL N. 06	PP	002/2020 (32311)	63
153	SONDA ASPIRAÇÃO TRAQUEAL N. 08	PP	002/2020 (32311)	63
154	SONDA ASPIRAÇÃO TRAQUEAL N. 10	PP	002/2020 (32311)	63
155	SONDA ASPIRAÇÃO TRAQUEAL N. 12	PP	002/2020 (32311)	63
156	SONDA ASPIRAÇÃO TRAQUEAL N. 14	PP	002/2020 (32311)	63
157	SONDA ASPIRAÇÃO TRAQUEAL N. 16	PP	002/2020 (32311)	63
57	SONDA CATETER TIPO OCULOS - ADULTO	PP	002/2020 (32311)	63
58	SONDA CATETER TIPO OCULOS - INFANTIL	PP	002/2020 (32311)	250
167	SONDA NASOGASTRICA CURTA N. 04	PP	002/2020 (32311)	4
164	SONDA NASOGASTRICA CURTA N. 10	PP	002/2020 (32311)	12
165	SONDA NASOGASTRICA CURTA N. 12	PP	002/2020 (32311)	2
159	SONDA NASOGASTRICA CURTA N. 14	PP	002/2020 (32311)	4
168	SONDA NASOGASTRICA LONGA N. 10	PP	002/2020 (32311)	4
169	SONDA NASOGASTRICA LONGA N. 12	PP	002/2020 (32311)	2
170	SONDA NASOGASTRICA LONGA N. 14	PP	002/2020 (32311)	4
171	SONDA NASOGASTRICA LONGA N. 16	PP	002/2020 (32311)	4
172	SONDA NASOGASTRICA LONGA N. 18	PP	002/2020 (32311)	4
175	SONDA URETRAL N. 04	PP	002/2020 (32311)	8
176	SONDA URETRAL N. 06	PP	002/2020 (32311)	10
177	SONDA URETRAL N. 08	PP	002/2020 (32311)	63
178	SONDA URETRAL N. 10	PP	002/2020 (32311)	4
179	SONDA URETRAL N. 12	PP	002/2020 (32311)	4
180	SONDA URETRAL N. 14	PP	002/2020 (32311)	3
181	SONDA URETRAL N. 16	PP	002/2020 (32311)	4
182	SONDA URETRAL N. 18	PP	002/2020 (32311)	4
140	SERINGA DESCT S/ AGULHA LUER SLIP 003 ML	PP	002/2020 (32311)	650
143	SERINGA DESCT S/ AGULHA LUER SLIP 005 ML	PP	002/2020 (32311)	12500
141	SERINGA DESCT S/ AGULHA LUER SLIP 010 ML	PP	002/2020 (32311)	12500

Rua Padre João Pazza, 315 – Centro – Cambará do Sul Cep: 95.480-000
fone-fax (54) 3251.1315|(54) 3251.1167|e-mail:cambarahospital@gmail.com

Confira os dados do ato em: https://selodigital.tjrs.jus.br ou Consulte o Documento em: https://autdigital.cenad.org.br
CARTÓRIO Autenticação Digital Código: [illegible]
Data: 28/06/2021 14:09:00
Valor Total do Ato: R$ 4,66
Selo Digital Tipo Normal C: [illegible]
Cartório Azevêdo Bastos
TJPB

O presente documento digital foi conferido com o original e assinado digitalmente por MARCELO TIMOTEO DE OLIVEIRA, em segunda-feira, 28 de junho de 2021 14:11:22 GMT-03:00, CNS: 06.870-0 - 1º OFÍCIO DE REGISTRO CIVIL DAS PESSOAS NATURAIS E TABELIONATO DE NOTAS/PB, nos termos da medida provisória N. 2.200-2 de 24 de agosto de 2001. Sua autenticidade deverá ser confirmada no endereço eletrônico www.cenad.org.br/autenticidade. O presente documento digital pode ser convertido em papel por meio de autenticação no Tabelionato de Notas. Provimento nº 100/2020 CNJ - artigo 22.

FHSJ

FUNDAÇÃO HOSPITALAR SÃO JOSÉ
Criação em 29/12/2006 – Lei Municipal nº 2.329
CNPJ: 08.943.130/0001-70

118	SERINGA DESCT SF ADOLFINA LUER SLIP 500 ML	PP	002/2020 (32311)	3750
120	SERINGA DESCRIPA 1,0 ML C/AGULHA LUER SLIP	PP	002/2020 (32311)	1250
173	SONDA ALIM. ENTERAL POLIURETANO 02LUA N.10-1200M	PP	002/2020 (32311)	63
174	SONDA ALIM. ENTERAL POLIURETANO 02LUA N.12 1200M	PP	002/2020 (32311)	63
153	SONDA ASPIRAÇÃO TRAQUEAL N. 04	PP	002/2020 (32311)	625
154	SONDA ASPIRAÇÃO TRAQUEAL N. 06	PP	002/2020 (32311)	625
155	SONDA ASPIRAÇÃO TRAQUEAL N. 08	PP	002/2020 (32311)	625
156	SONDA ASPIRAÇÃO TRAQUEAL N. 10	PP	002/2020 (32311)	625
156	SONDA ASPIRAÇÃO TRAQUEAL N. 12	PP	002/2020 (32311)	625
156	SONDA ASPIRAÇÃO TRAQUEAL N. 14	PP	002/2020 (32311)	625
157	SONDA ASPIRAÇÃO TRAQUEAL N. 16	PP	002/2020 (32311)	625
62	SONDA CATETER TIPO OCULOS - ADULTO	PP	002/2020 (32319)	625
63	SONDA CATETER TIPO OCULOS - INFANTIL	PP	002/2020 (32319)	250
167	SONDA NASOGASTRICA CURTA N.04	PP	002/2020 (32319)	38
168	SONDA NASOGASTRICA CURTA N. 10	PP	002/2020 (32319)	38
169	SONDA NASOGASTRICA CURTA N. 12	PP	002/2020 (32319)	38
170	SONDA NASOGASTRICA CURTA N. 14	PP	002/2020 (32319)	38
159	SONDA NASOGASTRICA LONGA N. 10	PP	002/2020 (32319)	38
160	SONDA NASOGASTRICA LONGA N. 12	PP	002/2020 (32319)	38
170	SONDA NASOGASTRICA LONGA N. 14	PP	002/2020 (32319)	38
171	SONDA NASOGASTRICA LONGA N. 16	PP	002/2020 (32319)	38
172	SONDA NASOGASTRICA LONGA N. 18	PP	002/2020 (32319)	38
175	SONDA URETRAL N. 04	PP	002/2020 (32319)	63
176	SONDA URETRAL N. 06	PP	002/2020 (32319)	125
177	SONDA URETRAL N. 08	PP	002/2020 (32319)	63
178	SONDA URETRAL N. 10	PP	002/2020 (32319)	38
179	SONDA URETRAL N. 12	PP	002/2020 (32319)	38
180	SONDA URETRAL N. 14	PP	002/2020 (32319)	38
181	SONDA URETRAL N. 16	PP	002/2020 (32319)	38
182	SONDA URETRAL N. 18	PP	002/2020 (32319)	38
185	TINTURA DE BENJOIN 20% 1000 ML	PP	002/2020 (32311)	7
186	TINTURA DE IODO 2% 1000 ML	PP	002/2020 (32311)	7
201	TUBO LATEX NR. 250 DIÂMETRO SUA CRIS METROS	PP	002/2020 (32311)	9
202	TUBO LATEX NR. 204 DIÂMETRO SUA CRIS METROS	PP	002/2020 (32311)	11
185	TINTURA DE BENJOIN 20% 1000 ML	PP	002/2020 (32319)	7
186	TINTURA DE IODO 2% 1000 ML	PP	002/2020 (32319)	7
201	TUBO LATEX NR. 200 DIÂMETRO SUA CRIS METROS	PP	002/2020 (32319)	7
202	TUBO LATEX NR. 204 DIÂMETRO SUA CRIS METROS	PP	002/2020 (32319)	63
57	ABSORVENTE POS PARTO 15X24	PP	003/2020 (33037)	38
7	AMILOCIPINO 05,01 MG	PP	003/2020 (33037)	1
58	ATROPINA SULFATO INJETAVEL 0,500 MG/ML 01ML	PP	003/2020 (33037)	1
57	ABSORVENTE POS PARTO 15X48 - PCT C/20 UNIDADES	PP	003/2020 (33037)	38
7	AMILOCIPINO 05,0 MG	PP	003/2020 (33037)	625
57	ATROPINA SULFATO INJETAVEL 0,500 MG/ML 01ML	PP	003/2020 (33037)	125
60	BOLSA COLOSTOMIA RECORTAVEL 63-64 CM PLUS DRENAVEL	PP	003/2020 (33037)	1
61	BUTILBROMETO ESCOPOLAMINA+DIPIRONA INJETAVEL 4ML/5	PP	003/2020 (33037)	1
60	BOLSA COLOSTOMIA RECORTAVEL 16-64 CM PLUS DRENAVEL	PP	003/2020 (33037)	63
61	BUTILBROMETO ESCOPOLAMINA+DIPIRONA INJ 4ML AMP.	PP	003/2020 (33037)	2500

Rua Padre João Pazza, 315 – Centro – Cambará do Sul Cep: 95.480-000
fone-fax (54) 3251.1315/(54) 3251.1167/e-mail:cambarahospital@gmail.com

O presente documento digital foi conferido com o original e assinado digitalmente por MARCELO TIMÓTEO DE OLIVEIRA, em segunda-feira, 28 de junho de 2021 14:11:22 GMT-03:00, CNS: 05.876-0 - 1º OFÍCIO DE REGISTRO CIVIL DAS PESSOAS NATURAIS E TABELIONATO DE NOTAS/PR, nos termos da medida provisória N. 2.200-2 de 24 de agosto de 2001. Sua autenticidade deverá ser confirmada no endereço eletrônico www.cartorio.inf.br/autenticidade. O presente documento digital pode ser convertido em papel por meio de autorização no Tabelionato de Notas. Provimento nº 100/2020 CNJ - artigo 22.

Cartório de Serviços do 1º Ofício de Registro Civil das Pessoas Naturais e Tabelionato de Notas de Cambará do Sul - Rua Padre João Pazza, 315 - Centro - Cambará do Sul - RS - Fone/Fax: (54) 3251-1315 - Selo Digital Tipo Normal C/ AL81239IS-HCBAL
Autenticação Digital Código: 27102MAZ1022277366-21
Data: 29/06/2021 14:03:58 -
Valor Total do Ato: R$ 4,68 -
Selo Digital Tipo Normal C/ AL81239IS-HCBAL
Cartório Azevedo Bastos

FHSJ

FUNDAÇÃO HOSPITALAR SÃO JOSÉ
Criação em 29/12/2006 – Lei Municipal nº 2.329
CNPJ: 08.943.130/0001-70

20	CANECO DALANA+TIAMINA+PIRIDOXINA 100/100/100MG	PP	003/2020 (33037)	63
10	CLORETO DE SÓDIO 0,9% 10ML	PP	003/2020 (33037)	25
11	CETOTOPINA INJETAVEL 1,0 GR S/SOLUENTE USO EV	PP	003/2020 (33037)	1250
20	CIANO-TIAMINA+PIRIDOXINA 100/100/100MG/ML INJET EAL	PP	003/2020 (33037)	250
25	CLORIDRATO DE LIDOCAINA 2% 20ML	PP	003/2020 (33037)	25
23	DIAZEPAM 05 MG (01)	PP	003/2020 (33037)	21
25	DILTIAZEM 060 MG	PP	003/2020 (33037)	4
23	DIAZEPAM 05 MG (01)	PP	003/2020 (33037)	525
28	DILTIAZEM 060 MG	PP	003/2020 (33037)	375
55	EFEDRINA SULFATO INJETAVEL 50 MG/ML 01 ML	PP	003/2020 (33037)	1
55	EFEDRINA SULFATO INJETAVEL 50 MG/ML 01 ML	PP	003/2020 (33037)	125
75	FRALDA GERIATRICA ADULTO G/EXTRA GRANDE	PP	003/2020 (33037)	43
75	FRALDA GERIATRICA ADULTO G/EXTRA GRANDE	PP	003/2020 (33037)	304
50	HIDROXIDO FERROSO 50 MG/ML 02ML IV (NORFERUM)	PP	003/2020 (33037)	100
53	HIDROXIDO FERROSO 100 MG/ML 05ML IV (NORFERUM)	PP	003/2020 (33037)	525
51	LUBRIFICANTE GRANDE 1417 (VESTIMENTA) OCAP/LEPLEP/MOZIPE	PP	003/2020 (33037)	63
46	MUCOPOLISSACARIDEO GEL 5MG/GR 40 GR	PP	003/2020 (33037)	38
46	MUCOPOLISSACARIDEO GEL 5MG/GR 40 GR	PP	003/2020 (33037)	38
43	NIFEDIPINA 10 MG	PP	003/2020 (33037)	13
43	NIFEDIPINA 20 MG	PP	003/2020 (33037)	13
43	NIFEDIPINA 10 MG	PP	003/2020 (33037)	375
43	NIFEDIPINA 20 MG	PP	003/2020 (33037)	375
3	PENICILINA INJETAVEL G-BENZATINA 1.500.000UI/5ML	PP	003/2020 (33037)	3
18	PROMETAZINA 25 MG	PP	003/2020 (33037)	6
3	PENICILINA INJETAVEL G-BENZATINA 1.500.000UI/5ML	PP	003/2020 (33037)	125
18	PROMETAZINA 25 MG	PP	003/2020 (33037)	1250
49	PROPRANOLOL 40 MG	PP	003/2020 (33037)	625
52	SACCHAROMYCES BOULARDII 100 MG	PP	003/2020 (33037)	63
50	SULFATO FERROSO 50 MG/ML 02ML/AMPOLA IM, 100ML	PP	003/2020 (33037)	38
52	SACCHAROMYCES BOULARDII 100 MG	PP	003/2020 (33037)	625
50	SULFATO FERROSO 50 MG/ML 02ML/AMPOLA IM, 100ML	PP	003/2020 (33037)	38
83	TESTE RAPIDO COVID-19 IGG/IGM LEPU	PP	003/2020 (33037)	1
80	TESTE RAPIDO COVID-19 IGG/IGM (20 TESTES LEPU	PP	003/2020 (33037)	1

Declaramos ainda que os produtos foram entregues até a presente data exibindo de acordo com as normas exigidas, não havendo nada que desabone a empresa em questão por parte desta Municipalidade, cumprindo prazos estabelecidos, bem como honrando com determinação e presteza todas as soluções efetuadas. Contribuindo-a com empresa idônea e organizada, e de bom relacionamento comercial. Sendo essa a mais pura expressão da verdade, firmo o presente.

08.943.130/0001-70
FUNDAÇÃO HOSPITALAR SÃO JOSÉ
Rua Padre João Pazza, 315 - Centro
Cep 95480-000 - Cambará do Sul - RS

Angelita Maria Gonçalves
Diretora geral da FHSJ

Cambará do Sul(RS), 02 de junho de 2021.

Rua Padre João Pazza, 315 – Centro – Cambará do Sul Cep: 95.480-000
fone-fax (54) 3251.1315/(54) 3251.1167/e-mail:cambarahospital@gmail.com

O presente documento digital foi conferido com o original e assinado digitalmente por MARCELO TIMÓTEO DE OLIVEIRA, em segunda-feira, 28 de junho de 2021 14:11:22 GMT-03:00, CNS: 05.876-0 - 1º OFÍCIO DE REGISTRO CIVIL DAS PESSOAS NATURAIS E TABELIONATO DE NOTAS/PR, nos termos da medida provisória N. 2.200-2 de 24 de agosto de 2001. Sua autenticidade deverá ser confirmada no endereço eletrônico www.cartorio.inf.br/autenticidade. O presente documento digital pode ser convertido em papel por meio de autorização no Tabelionato de Notas. Provimento nº 100/2020 CNJ - artigo 22.

Cartório de Serviços do 1º Ofício de Registro Civil das Pessoas Naturais e Tabelionato de Notas de Cambará do Sul - Rua Padre João Pazza, 315 - Centro - Cambará do Sul - RS - Fone/Fax: (54) 3251-1315 - Selo Digital Tipo Normal C/ AL81239IS-HCBAL
Autenticação Digital Código: 27102MAZ1022277366-22
Data: 29/06/2021 14:03:58 -
Valor Total do Ato: R$ 4,68 -
Selo Digital Tipo Normal C/ AL81239IS-HCBAL
Cartório Azevedo Bastos

828

REPÚBLICA FEDERATIVA DO BRASIL
ESTADO DA PARAÍBA
CARTÓRIO AZEVÊDO BASTOS
FUNDADO EM 1888
PRIMEIRO REGISTRO CIVIL DE NASCIMENTO E ÓBITOS E PRIVATIVO DE CASAMENTOS, INTERDIÇÕES E TUTELAS DA COMARCA DE JOÃO PESSOA

Av. Epitácio Pessoa, 1145 Bairro dos Estados 58030-00, João Pessoa PB
Tel.: (83) 3244-5404 / Fax (83) 3244-5484
http://www.azevedobastos.not.br
E-mail: cartorio@azevedobastos.not.br

DECLARAÇÃO DE SERVIÇO DE AUTENTICAÇÃO DIGITAL

O Bel. Valber Azevêdo de Miranda Cavalcanti, Oficial do Primeiro Registro Civil de Nascimentos e Óbitos e Privativo de Casamentos, Interdições e Tutelas com atribuição de autenticar e reconhecer firmas da Comarca de João Pessoa Capital do Estado da Paraíba, em virtude de Lei, etc...

DECLARO ainda que, para garantir transparência e segurança jurídica de todos os atos oriundos da atividade Notarial e Registral no Estado da Paraíba, foi instituído pela da Lei Nº 10.132, de 05 de novembro de 2013, a aplicação obrigatória de um Selo Digital de Fiscalização Extrajudicial em todos os atos de notas e registro, composto de um código único (por exemplo: Selo Digital: ABC12345-XYZ) e desta forma, cada autenticação processada pela nossa Serventia pode ser verificada e conferida tantas vezes quanto for necessário através do site do Tribunal de Justiça do Estado da Paraíba, endereço https://corregedoria.tjpb.jus.br/selo-digital/.

A autenticação digital do documento faz prova do que, na data e hora em que ele foi realizada, a empresa ALTERMED MATERIAL MÉDICO HOSPITALAR LTDA tinha posse de tal documento com as mesmas características que foram reproduzidas na cópia autenticada, sendo da empresa ALTERMED MATERIAL MÉDICO HOSPITALAR LTDA a responsabilidade, única e exclusiva, pela idoneidade do documento apresentado a este Cartório.

Nesse sentido, declara que a ALTERMED MATERIAL MÉDICO HOSPITALAR LTDA assumiu, nos termos do artigo 8º, §1º, do Decreto nº 10.278/2020, que regulamentou o artigo 3º, inciso X, da Lei Federal nº 13.874/2019 e o artigo 2º-A da Lei Federal 12.682/2012, a responsabilidade pelo processo de digitalização dos documentos físicos, garantindo portanto este Cartório e terceiros, a sua autoria e integridade.

De acordo com o disposto no artigo 2º-A, §1º, da Lei Federal nº 12.682/2012, o documento em anexo, identificado individualmente em cada Código de Autenticação Digital ou na referida sequência, poderá ser reproduzido em papel ou em qualquer outro meio físico.

Esta DECLARAÇÃO foi emitida em 28/06/2021 17:42:06 (hora local) através do sistema de autenticação digital do Cartório Azevêdo Bastos, de acordo com o Art. 10, 10º e seus §§ 1º e 2º, da MP 2200/2001, como também, o documento eletrônico autenticado contendo o Certificado Digital do titular do Cartório Azevêdo Bastos, poderá ser solicitado diretamente à empresa ALTERMED MATERIAL MÉDICO HOSPITALAR LTDA ou ao Cartório pelo endereço de e-mail autentica@cartorioazevedobastos.not.br. Para informações mais detalhadas desta ata, acesse o site https://autentica.cartorioazevedobastos.not.br e informe o Código de Autenticação Digital.

Esta Declaração é válida por tempo indeterminado e está disponível para consulta em nosso site.

Código de Autenticação Digital: 270022052102027773368-1 e 270022052102027773368-02
Legislações Vigentes: Lei Federal nº 8.935/94, Lei Federal nº 10.406/2002, Medida Provisória nº 2200-2/2001, Lei Federal nº 13.105/2015, Lei Estadual nº 8.721/2008, Lei Estadual nº 10.192/2013, Provimento CGJ Nº 003/2014 e Provimento CNJ Nº 100/2020.

O referido é verdade, dou fé.

CHAVE DIGITAL

0000b1d734b94b57f2d89a0bc0Sb8c3af73ee257cce34b945333b3e381130e50db8b5fd856b5d1ac09f78e702eabd94a73bce5d7f8a7b949519ab1376622 0c77af0273ad8561b150d93000ddff

Estado de Santa Catarina
Município de Chapecó
Secretaria Municipal da Saúde

ATESTADO DE APTIDÃO

Atestamos para os devidos fins e efeitos legais, que a Empresa Altermed Material Médico Hospitalar Ltda., inscrita no CNPJ sob nº 00.802.002/0001-02, com sede a Estrada Boa Esperança, 2320 – CEP: 89.183-654 – Bairro Fundo Canoas, Rio do Sul – SC, forneceu à Prefeitura Municipal de Chapecó, Medicamentos, Materiais Médicos Materiais Odontológicos, Móveis e Equipamentos Hospitalares, Instrumentais Cirúrgicos e Materiais, Equipamentos de Fisioterapia e Sanantes Domissanitários, fornecendo materiais de primeira linha e reconhecida qualidade conforme relação abaixo:

Pregão Eletrônico 033/2017

Item	Descrição do Produto	Unidade Medida	Qtde
14	Alendronato Sodico 70 Mg	CPR	19600
21	Amitriptilina 25 Mg (C1)	CPR	1125000
29	Anlodipino 05 Mg Teuto	CPR	699960
41	Bicarbonato Sodio 08,4% INJETAVEL 10 Ml	AMP	200
47	Carbamazepina 200 Mg (C1)	CPR	298500
54	Cefalexina ORAL Susp. 250 MG/5ML-50 MG/ML 060 Ml.	FR	7500
56	Ceftriaxona INJETAVEL "SEM DILUENTE" 1,0 Gr Uso IV	AMP	1200
77	Soro Fisiologico 0,9% 0100 Ml Temos Bico Gevedac	FR	6000
91	Desametasona 04 Mg	CPR	20000
97	Diazepam INJETAVEL 10MG (2ML)(1) 02 Ml(DI)	AMP	930
107	Dobutamina INJETAVEL 250MG (12,5MG/ML) 20 ML	AMP	10
125	Fenobarbital 100 Mg (C1)	CPR	200000
135	Fluticasona Furoato Spray Nasal 27,5Mcg 120Doses	FR	1000
143	Glicose Hipertonica INJETAVEL 25% 10 Ml	AMP	200
144	Glicose Hipertonica INJETAVEL 50% 10 Ml	AMP	200
147	Haloperidol INJETAVEL 05 Mg 01 Ml LM. (C1)	AMP	600
158	Hidrocortisona INJETAVEL Succinato Sodico 100 Mg	AMP	2100
171	Ivermectina 6Mg	CPR	1500
209	Metronidazol GEL VAGINAL 100MG/G 80GR C/09 APLIC	TU	6250
216	Midazolam INJETAVEL 5MG/ML (15MG/03) ML (BI)	AMP	900
244	Permanganato De Potassio 100 Mg (Fr)	CPR	3000
252	Prednisona 20 Mg (Bl)	CPR	100000
275	Soro Ringer C/Lactato INJETAVEL SF 1000 Ml	FR	100
276	Soro Ringer C/Lactato INJETAVEL SF 0100 Ml	FR	100
294	Tramadol 0500 Mg CPR (C1)	CPR	35000
299	Tiamina Cloridrato 300 Mg	CPR	40000
300	Cano+Terumo+Pinderiat 100*100*5000MCG INJET 2ML	DOS	1200

Rua Marechal Floriano Peixoto, 316-L – Centro – Chapecó – SC
Cep 89801-500 – (49) 3322-0000 Email:saude@chapeco.sc.gov.br

Autenticação Digital Código: 270022052102027773368-1
Data: 28/06/2021 17:41:38
Valor Total do Ato: R$ 4,58
Selo Digital Tipo Normal C: AKD65829-AKCO
Cartório Azevêdo Bastos

Estado de Santa Catarina
Município de Chapecó
Secretaria Municipal da Saúde

Pregão Presencial 004/2018

Item	Descrição do Produto	Unidade Medida	Qtde.
4	Agua Oxigenada 3% 10 Volumes 0100 Ml	FR	600
13	Papl Topico (Agasso) 1000 Ml 1% Iodo	LT	60
16	Detergente Enzimatico 5000 Ml 5 Enzimas	GL	100
19	Estetoscopio Haste Aluminio - Adulto Unitario	UND	40
23	Coletor 080ML ESTERIL C/EMB.INDIVIDUAL SEM PA	UND	3000
24	Alcapella Plastica Ambar Reta 250 Ml	UND	60
25	Hastes Flexiveis Tipo Cotonete C/025	CX	200
39	Sonda Alim. Enteral Polipropileno c/Guia N.12-120CM	UND	200

Pregão Presencial 016/2018

Item	Descrição do Produto	Unidade Medida	Qtde
2	Agua Boricada 3% 0100 Ml	FR	130
715	Especulo Vaginal N/Estenl N/Lubrificado I-FREQUENTE	UND	5000
18	Coletor 080ML ESTERIL C/EMB.INDIVIDUAL SEM PA	UND	2000
23	Luva Ginecologica Esteril Normal C/100 Und	PCT	200

Pregão Presencial 032/2018

Item	Descrição do Produto	Unidade Medida	Qtde
12	Algodão Hidrofilo 500 Gr (Rolo)	RL	200
18	Pvpl Topico (Agasso) 1000 Ml 1% Iodo	LT	130
26	Cadarco Fixação Tubo Endo Rolo C/10 MTS	RL	70
45	Detergente Enzimatico 5000 Ml 5 Enzimas	GL	176
68	Fixador Citologico (Celulas) Spray 100 ML	FR	180
92	Nebulizador Completo Ultra-Sonico	UND	19
100	Seringa Descr S/ Agulha Luer Slip 050 Ml	UND	14000
101	Seringa Descr S/ Agulha Luer Lock 400 Ml	UND	110150
104	Seringa Descr S/ Agulha Luer Slip 010 Ml	UND	50000
119	Sonda Alim. Enteral Polipropileno c/Guia N.06-060CM	UND	457
120	Sonda Alim. Enteral Polipropileno c/Guia N.12-120CM	UND	1000
130	Clorexidina 0,5% Alcoolica 1000 Ml	LT	10

Pregão Presencial 040/2018

Item	Descrição do Produto	Unidade Medida	Qtde
20	Atropina Sulfato INJETAVEL 0,250 Mg-Ml 01Ml	AMP	240
28	Carbamazepina 200 Mg (C/)	CPR	50000
30	Carvedilol 25,000 MG	CPR	99990
31	Carvedilol 06,250 MG	CPR	100080
35	Cefalexina ORAL Susp. 250 MG/5Ml - 50MG/Ml 060 ML	FR	6000
47	Clorexidina 0,6% Antisseptico Aquoso 1000 Ml	FR	40
70	Hidrocortis Fenicato Spray Nasal 27,5 Mcg 120 Dose	FR	200
72	Furosemida INJETAVEL 20 Mg 02 Ml	AMP	1080
84	Hidralazina Sol INJETAVEL Succinato Sodico 100 Mg	AMP	600
93	Levopropazinal 0,75 Mg CX C/1 CPR	CX	10
102	Medroxiprogesterona INJETAVEL 150 Mg Ml	AMP	5000

Rua Marechal Floriano Peixoto, 316-L – Centro – Chapecó – SC
Cep 89801-500 – (49) 3323-0990 Email:smsaude@chapeco.sc.gov.br

Autenticação Digital Código: 27233917220220918271-1
Data: 25/07/2020 11:41:58
Valor Total do Ato: R$ 4,50
Selo Digital Tipo Normal C: AKD43830-KBHU;
Cartório Azevedo Bastos

Estado de Santa Catarina
Município de Chapecó
Secretaria Municipal da Saúde

Item	Descrição do Produto	Unidade Medida	Qtde
128	Nimesulida Injetável INJETAVEL 50+5MG/ML	AMP	3000
131	Pasta De Agua 120 Gr (Dakin/Zinco 2%)	TB	200
133	Silversulfadiazina+Clorhexidina POMADA 50+10MG/G 30GR	TB	300
142	Sora Ringer C/Lactato INJETAVEL 500 Ml	FR	30

Declaramos ainda que os produtos foram entregues até a presente data estão de acordo com os padrões exigidos, não havendo nada que desabone a empresa em questão por parte desta Municipalidade, cumprindo prazos estabelecidos, bem como honrando com determinação e presteza todas as soluções efetuadas. Qualificando-a como empresa idônea e organizada, e do ótimo relacionamento comercial, sendo esta a mais pura expressão da verdade, firmo o presente.

Chapecó, 22 de Julho de 2020.

Uliane Mara Machado
Farmacêutica CRF/SC 8457
Coordenadora Almoxarifado Saúde

Uliane Mara Machado
Farmacêutica
CRF/SC 8457
Município de Chapecó

Rua Marechal Floriano Peixoto, 316-L – Centro – Chapecó – SC
Cep 89801-500 – (49) 3322-0990 Email:smsaude@chapeco.sc.gov.br

Autenticação Digital Código: 27233917220220918271-1
Data: 25/07/2020 11:41:58
Valor Total do Ato: R$ 4,50
Selo Digital Tipo Normal C: AKD43831-GPVT;
Cartório Azevedo Bastos

8.30

REPÚBLICA FEDERATIVA DO BRASIL
ESTADO DA PARAÍBA
CARTÓRIO AZEVÊDO BASTOS
FUNDADO EM 1888

PRIMEIRO REGISTRO CIVIL DE NASCIMENTO E ÓBITOS E PRIVATIVO DE CASAMENTOS, INTERDIÇÕES E TUTELAS DA COMARCA DE JOÃO PESSOA

Av. Epitácio Pessoa, 1145 Bairro dos Estados 58030-00, João Pessoa PB
Tel.: (83) 3244-5404 / Fax: (83) 3244-5484
http://www.azevedobastos.net.br
E-mail: cartorio@azevedobastos.net.br

DECLARAÇÃO DE SERVIÇO DE AUTENTICAÇÃO DIGITAL

O Bel. Walber Azevêdo de Miranda Cavalcanti, Oficial do Primeiro Registro Civil de Nascimentos e Óbitos e Privativo de Casamentos, Interdições e Tutelas com atribuição de autenticar e reconhecer firmas da Comarca de João Pessoa Capital do Estado da Paraíba, em virtude de Lei, etc...

DECLARA para os devidos fins de direito que, o documento em anexo identificado individualmente em cada Código de Autenticação Digital[1] ou na referida sequência, foi autenticado de acordo com as Legislações e normas vigentes[2].

DECLARO ainda que, para garantir transparência e segurança jurídica de todos os atos oriundos da atividade Notarial e Registral no Estado da Paraíba, foi instituído pela da Lei Nº 10.132, de 06 de novembro de 2013, a aplicação obrigatória de um Selo Digital de Fiscalização Extrajudicial em todos os atos de notas e registro, composto de um código único (por exemplo: Selo Digital: ABC12345-X1X2) e dessa forma, cada autenticação processada pela nossa Serventia pode ser verificada e confirmada tantas vezes quanto for necessário através do site do Tribunal de Justiça do Estado da Paraíba, endereço https://corregedoria.tjpb.jus.br/selo-digital/

A autenticação digital do documento faz prova de que, na data e hora em que ela foi realizada, a empresa ALTERMED MATERIAL MÉDICO HOSPITALAR LTDA tinha posse de um documento com os mesmos conteúdos que foram reproduzidos na cópia autenticada, sendo da empresa ALTERMED MATERIAL MÉDICO HOSPITALAR LTDA a responsabilidade, única e exclusiva, pela idoneidade do documento apresentado a este Cartório.

Esta DECLARAÇÃO foi emitida em 29/07/2020 10:27:27 (hora local) através do sistema de autenticação digital do Cartório Azevêdo Bastos, de acordo com o Art. 1º, 10º e seus §§ 1º e 2º da MP 2200/2001, como também, o documento eletrônico autenticado contendo o Certificado Digital do titular do Cartório Azevêdo Bastos, poderá ser solicitado diretamente a empresa ALTERMED MATERIAL MÉDICO HOSPITALAR LTDA ou ao Cartório pelo endereço de e-mail autentica@azevedobastos.net.br

Para informações sobre detalhes deste ato, acesse o site https://autdigital.azevedobastos.net.br e informe o Código do Consulta desta Declaração.

A consulta desta Declaração estará disponível em nosso site.

[1] Código de Autenticação Digital: 27032807209023891827-1 27032807209023891827-3
[2] Legislações Vigentes: Lei Federal nº 8.935/94, Lei Federal nº. 10.406/2002, Medida Provisória nº 2200/2001, Lei Federal nº 13.105/2015, Lei Estadual nº 8.721/2008, Lei Estadual nº 10.132/2013 e Provimento CGJ Nº 0032/2014.

O referido é verdade, dou fé.

CHAVE DIGITAL

00005b1df34fd94f0575fd69a0bc05b363d8e7bd7d62f594aa015a0704900d3a04309d57f29a7b0d416cc81645187f5cdbcc4e61d5cc07780732301bbd180dd220c77a02f8a
d5561b190d83400ddff

CIPLAM

ATESTADO DE CAPACIDADE TÉCNICA/FORNECIMENTO

Atestamos para os devidos fins e efeitos legais, que a Empresa Altermed Material Médico Hospitalar Ltda, inscrita no CNPJ sob nº 08.978.123/0001-81, com sede à Estrada BR 285 Esperança 2320 – CEP: 99.148-654 – Bairro Fundo Canoas, Rio do Sul – SC, fornece ao Consórcio Intermunicipal de Saúde do Planalto Médio-CIPLAM, Medicamentos, Materiais Médicos, Dietéticos, Odontológicos, Gerais e Equipamentos Hospitalares, Instrumentais Cirúrgicos e Materiais, Equipamentos de Fisioterapia e Equipamentos Eletroeletrônicos, fornecendo materiais de primeira linha e reconhecida qualidade conforme relação abaixo:

Item	Descrição do Produto / Apresentação	Mod.	Número	Quantidade
983	ACIDO ACETILSALICILICO TAMPONADO 100 MG CARDIO	PE	01/19(21528)CIPLAM	3180
85	ALPRAZOLAM 0,25MG (B1)	PE	01/19(21528)CIPLAM	1000
59	AMILORIDA + HIDROCLOROTIAZIDA 2,5MG + 25MG	PE	01/19(21528)CIPLAM	5000
262	CLOMIPRAMINA 75 MG (C1)	PE	01/19(21528)CIPLAM	6500
305	COLCHICINA 0,5 MG	PE	01/19(21528)CIPLAM	8000
371	CICLOFENACO DIETILAMINO AEROSOL 11,6 MG 85 ML	PE	01/19(21528)CIPLAM	650
3116	ENOXAPARINA SODICA INJETAVEL S.C. 40MG/0,4 ML	PE	01/19(21528)CIPLAM	2000
442	ENOXAPARINA SODICA INJETAVEL I.V. 0,2%/1,8%	PE	01/19(21528)CIPLAM	120
470	ETILEFRINA INJETAVEL 10 MG/ML 1 ML	PE	01/19(21528)CIPLAM	10
492	FENTANILA CITRATO INJET 78,5MCG-50MCG/ML (25ML A1	PE	01/19(21528)CIPLAM	50
809	FORMOTEROL FUMARATO DIIDRATADO 12MCG C/INHALADOR	PE	01/19(21528)CIPLAM	16
1013	GENTAMICINA INJETAVEL 040 MG/ML 01ML USO IM+IV	PE	01/19(21528)CIPLAM	100
565	HIDROCORTISONA INJETAVEL SUCCINATO SODICO 100 MG	PE	01/19(21528)CIPLAM	300
566	HIDROCORTISONA INJETAVEL SUCCINATO SODICO 500 MG	PE	01/19(21528)CIPLAM	500
734	MONTELUCASTE DE SODIO 10 MG	PE	01/19(21528)CIPLAM	3520
713	NISTATINA+METRONIDAZOL VAGINAL 100MG+20000UI/1 SUPOR	PE	01/19(21528)CIPLAM	60
1124	ONDANSETRONA INJETAVEL 4MG (2MG/ML)(2ML)	PE	01/19(21528)CIPLAM	100
834	PASTA DE AGUA 120 GR (20100 ZINCO 25%)	PE	01/19(21528)CIPLAM	440
881	PROTETOR SOLAR FPS90 UVA-B OLFREE 120ML	PE	01/19(21528)CIPLAM	230
952	SALBUTAMOL 02 MG	PE	01/19(21528)CIPLAM	150
42	AGUA DEIONIZADA 1050 UL (DESTILADA USO AUTOCLAVE)	PE	1/19(27416)CIPLA	9800
580	BUTILBROMETO ESCOPOLAMINA GOTAS 10MG/ML 20ML	PE	1/19(27416)CIPLA	9450
312	CETOPROFENO 100 MG	PE	1/19(27416)CIPLA	3400
314	CETOTIFENO XAROPE 0,2MG/UL 120 UL	PE	1/19(27416)CIPLA	6520
315	CETOTIFENO XAROPE 0,2MG/UL 120 ML	PE	1/19(27416)CIPLA	15
330	CIPROTERONA+ETINILESTRADIOL 2,0MG+0,035MG C/21	PE	1/19(27416)CIPLA	1422
353	CLONAZEPAM 2,00 MG (B1)	PE	1/19(27416)CIPLA	198130
398	CODEINA + PARACETAMOL 30,0MG+500MG (C1)	PE	1/19(27416)CIPLA	431500
1858	CODEINA + PARACETAMOL 30,0MG/500MG (C1)	PE	1/19(27416)CIPLA	15000
479	DIAZEPAM 05 MG (B1)	PE	1/19(27416)CIPLA	31500

Endereço: Rod. BR 285, Km 292, Predio K1, Complexo UPF, Bairro São José, Passo Fundo - RS
CEP: 99.052-900 – CNPJ: 08.978.123/0001-81 – Fone: 54 3327 0049 – E-mail: ciplamrs@gmail.com

Autenticação Digital Código: 27032807209023891827-1 Data: 01/07/2020 09:43:35 Valor Total do Ato: R$ 6,50 Selo Digital Tipo Normal C: ABC12345-X1X2 Cartório Azevêdo Bastos

CIPLAM

522	DIVALPROATO SODIO 250 MG (C1)	PE	1/19(27416)CIPLA	2900
523	DIVALPROATO SODIO 500 MG (C1)	PE	1/19(27416)CIPLA	1500
707	HIDROCLOROTIAZIDA 25 MG	PE	1/19(27416)CIPLA	1227000
618	HIDROXIDO FERRICO POLIMALTOSADO GOTAS 50MG/ML 30ML	PE	1/19(27416)CIPLA	1570
781	LAMOTRIGINA 100 MG (C1)	PE	1/19(27416)CIPLA	6130
788	LATANOPROSTA+TIMOLOL COLIRIO 50MCG+5MG/ML 2,5ML	PE	1/19(27416)CIPLA	1514
010	MICOFENOLATO MOFETILA 500 MG	PE	1/19(27416)CIPLA	2400
078	MICONAZOL DERMATOLOGICO 20MG 28 GR (CREME)	PE	1/19(27416)CIPLA	30
944	NAPROXENO 500 MG	PE	1/19(27416)CIPLA	2600
12	NORETISTERONA+ESTRADIOL 0,5/1,0 MG C/84 CPR	PE	1/19(27416)CIPLA	42
865	NORETISTERONA+ESTRADIOL 0,5/1,0 MG C/84 CPR	PE	1/19(27416)CIPLA	23
990	NORFLOXACINO 400 MG	PE	1/19(27416)CIPLA	6000
1151	QUETIAPINA 200 MG (C1)	PE	1/19(27416)CIPLA	3690
1149	QUETIAPINA 300 MG (C1)	PE	1/19(27416)CIPLA	1950
1173	RISPERIDONA 01 MG (C1)	PE	1/19(27416)CIPLA	1350
1190	RISPERIDONA SOLUCAO ORAL 01 MG/ML 30 ML (C1)	PE	1/19(27416)CIPLA	1400
1215	SALBUTAMOL AEROSOL 100MCG 200 DOSES + ADAPTADOR	PE	1/19(27416)CIPLA	2500
678	SUPOSITORIO GLICERINA ADULTO 2,5G	PE	1/19(27416)CIPLA	1400
677	SUPOSITORIO GLICERINA ADULTO 2,5G	PE	1/19(27416)CIPLA	1500
1296	SUPOSITORIO GLICERINA ADULTO 2,6G	PE	1/19(27416)CIPLA	1720
1297	SUPOSITORIO GLICERINA PEDIATRICO 1,5G	PE	1/19(27416)CIPLA	1920
1400	VENLAFAXINA 037,5 MG (C1)	PE	1/19(27416)CIPLA	3456
400	VITAMINA "D3" COMPRIMIDO 05.000UI (COLECALCIFEROL)	PE	1/19(27416)CIPLA	1350
401	VITAMINA "D3" COMPRIMIDO 07.000UI (COLECALCIFEROL)	PE	1/19(27416)CIPLA	2300

Declaramos ainda que os produtos foram entregues até a presente data dentro do acordo com os padrões exigidos, não havendo nada que desabone a empresa em questão por parte desta Instituição, cumprindo prazos estabelecidos, bem como honrando com determinação e presteza todas as soluções atuadas. Qualificando-a como empresa idônea e organizada, e de ótimo relacionamento comercial. Sendo isso o que temos para expressão da verdade, firmo o presente.

Passo Fundo (RS), 07 de julho de 2020.

JONAS GUERRA:00814158005 — Assinado de forma digital por JONAS GUERRA:00814158005 Dados: 2020.07.07

Jonas Guerra

Diretor

Endereço: Rod. BR 285, KM 292, Prédio K1, Complexo UPF, Bairro São José, Passo Fundo - RS
CEP: 99.052-900 – CNPJ: 28.976.123/0001-81 – Fone: 54 3327 0049 – E-mail: ciplam@gmail.com

Autenticação Digital Código: 27030707203049930331-2
Data: 07/07/2020 09:49:36
Valor Total do Ato: R$ 4,50
Selo Digital Tipo Normal C: AKE98385-Q0IY
Cartório Azevêdo Bastos
TJPB

REPÚBLICA FEDERATIVA DO BRASIL
ESTADO DA PARAÍBA
CARTÓRIO AZEVÊDO BASTOS
FUNDADO EM 1888
PRIMEIRO REGISTRO CIVIL DE NASCIMENTO E ÓBITOS E PRIVATIVO DE CASAMENTOS, INTERDIÇÕES E TUTELAS DA COMARCA DE JOÃO PESSOA

Av. Epitácio Pessoa, 1145 Bairro dos Estados 58030-00, João Pessoa PB
Tel.: (83) 3244-5404 / Fax: (83) 3244-5484
http://www.azevedobastos.not.br
E-mail: cartorio@azevedobastos.not.br

DECLARAÇÃO DE SERVIÇO DE AUTENTICAÇÃO DIGITAL

O Bel. Válber Azevêdo de Miranda Cavalcanti, Oficial do Primeiro Registro Civil de Nascimentos e Óbitos e Privativo de Casamentos, Interdições e Tutelas com atribuição de autenticar e reconhecer firmas da Comarca de João Pessoa Capital do Estado da Paraíba, em virtude da Lei, etc...

DECLARA para os devidos fins de direito que, o documento em anexo identificado individualmente em cada Código de Autenticação Digital¹ ou na referida sequência, foi autenticado de acordo com as Legislações e normas vigentes².

DECLARO ainda que, para garantir transparência e segurança jurídica de todos os atos oriundos da atividade Notarial e Registral no Estado da Paraíba, foi instituído pela da Lei Nº 10.132, de 06 de novembro de 2013, a aplicação obrigatória de um Selo Digital de Fiscalização Extrajudicial em todos os atos de notas e registro, composto de um código único (por exemplo: Selo Digital: ABC12345-X1X2) e dessa forma, cada autenticação processada pela nossa Serventia pode ser verificada e confirmada tantas vezes quanto for necessário através do site do Tribunal de Justiça do Estado da Paraíba, endereço https://corregedoria.tjpb.jus.br/selo-digital/

A autenticação digital do documento faz prova de que, na data e hora em que ela foi realizada, a empresa ALTERMED MATERIAL MÉDICO HOSPITALAR LTDA tinha posse de um documento com as mesmas características que foram reproduzidas na cópia autenticada, sendo da empresa ALTERMED MATERIAL MÉDICO HOSPITALAR LTDA a responsabilidade, única e exclusiva, pela idoneidade do documento apresentado a este Cartório.

Esta DECLARAÇÃO foi emitida em 07/07/2020 10:28:13 (hora local) através do sistema de autenticação digital do Cartório Azevêdo Bastos, de acordo com o Art. 1º, 10º e seus §§ 1º e 2º da MP 2200/2001, como também, o documento eletrônico autenticado contendo o Certificado Digital do titular do Cartório Azevêdo Bastos, poderá ser solicitado diretamente a empresa ALTERMED MATERIAL MÉDICO HOSPITALAR LTDA ou ao Cartório pelo endereço de e-mail autentica@azevedobastos.not.br

Para informações mais detalhadas deste ato, acesse o site https://autdigital.azevedobastos.not.br e informe o Código de Consulta desta Declaração.

A consulta desta Declaração estará disponível em nosso site.

¹Código de Autenticação Digital: 27030707203049930331-1 27030707203049930331-2
²Legislações Vigentes: Lei Federal nº 8.935/94, Lei Federal nº 10.406/2002, Medida Provisória nº 2200/2001, Lei Federal nº 13.105/2015, Lei Estadual nº 8.721/2008, Lei Estadual nº 10.132/2013 e Provimento CGJ Nº 003/2014.

O referido é verdade, dou fé.

CHAVE DIGITAL

00005a1d734fd84f0572d69fa6bc0554ad2bb48ab1def2c9e7d333e3f50e9f3bd34a20e0dd23b0828f470194d0597b8679 9ee4d35410a18c30cb19c4f60fd220c77a021 8ad8501b150d93000ddf

ICP Brasil

832

Secretaria de Saúde
Almoxarifado da Saúde

Data: 23/06/2021

Para: Alterned Material Médico Hospitalar Ltda

ATESTADO DE CAPACIDADE TÉCNICA

Atestamos para os devidos fins e efeitos legais, que a Empresa Alterned Material Médico Hospitalar Ltda., inscrita no CNPJ sob nº 00.802.002/0001-02, com sede à Estrada Boa Esperança, 2329 – CEP: 89.163-554 – Bairro Fundo Canoas, Rio do Sul – SC, fornece à Prefeitura Municipal de Criciúma-SC, Medicamentos, Materiais Médicos, Materiais Odontológicos, Móveis e Equipamentos Hospitalares, Instrumentais Cirúrgicos e Materiais, Equipamentos de Fisioterapia e Sanitários Domiciliários, fornecendo materiais de primeira linha e reconhecida qualidade conforme relação abaixo:

Item	Descrição do Produto / Apresentação	Mod.	Número	Qt Atendida
18	APARELHO TRICOTOMIA DESCT LAMINA DUPLA.	PP	06/07/2018 (23278)	500
54	CANETA PICOTADIGITAL EP-3 TECPOINT HI VS	PP	06/07/2018 (23278)	15
65	CATETER INTRAVENOSO NR 22 HBL 24/3 (0,7X19MM)	PP	06/07/2018 (23278)	500
104	FIO CATGUT SIMPLES 2,0 1HCM AG3 60CM 1/2 CIL CX 24	PP	06/07/2018 (23278)	2
105	FIO CATGUT SIMPLES 4,0 1HCM AG2 60CM 1/2 CIL CX 24	PP	06/07/2018 (23278)	2
122	GLICERINA LIQUIDA BIDESTILADA 1000 ML.	PP	06/07/2018 (23278)	20
123	HASTES FLEXIVEIS 14/0 COTONETE C/25	PP	06/07/2018 (23278)	300
74	SCALP NR 23	PP	06/07/2018 (23278)	2000
75	SCALP NR 27	PP	06/07/2018 (23278)	200
225	SORO GLICOFISIOLOGICO INJETAVEL SF 5% 0250 ML	PP	06/07/2018 (23278)	400
226	SORO GLICOFISIOLOGICO INJETAVEL SF 5% 0500 ML	PP	06/07/2018 (23278)	100
119	SORO MANITOL INJETAVEL SF 20% 0250 ML.	PP	06/07/2018 (23278)	50
23	ATROPINA SULFATO INJETAVEL 0,25/ML AMP.	PP	07/07/2018 (23576)	120
31	BETAMETASONA INJETAVEL 5+2MG/ML 1ML CX.	PP	07/07/2018 (23576)	1200
62	CEFALEXINA ORAL SUSP. 250 MG/5ML 60MG/ML 060 ML	PP	07/07/2018 (23576)	4000
67	DOPAMINA INJETAVEL 05MG/ML 10 ML.	PP	07/07/2018 (23576)	50
136	HIDROCORTISONA INJETAVEL SUCCINATO SODICO 100 MG	PP	07/07/2018 (23576)	500
152	LIDOCAINA INJETAVEL 0,5% COM VASO 20 ML.	PP	07/07/2018 (23576)	50
234	TIAMICOL COLIRIO OFTALMICO 0,5% (5,0MG/ML) 05 ML.	PP	07/07/2018 (23576)	100
236	TRAMADOL INJETAVEL 100 MG 01ML (50MG/ML) (CII)	PP	07/07/2018 (23576)	4500
44	BROMETO IPRATROPIO GOTAS 0,25 MG/ML 20 ML.	PP	06/07/2018 (28890)	900

Endereço: Rua Álvaro Catão no. 711- Operária Nova/ Criciúma
almoxarifado.saude@criciuma.sc.gov.br - Fone: (48)34458440 ou 34458764

O presente documento digital foi conferido com o original e assinado digitalmente por MARCELO TIMÓTEO DE OLIVEIRA, em segunda-feira, 28 de junho de 2021 11:34:09 GMT-03:00, CNS: 06.8769-0 - 1º OFÍCIO DE REGISTRO CIVIL DAS PESSOAS NATURAIS E TABELIONATO DE NOTAS/PR, nos termos da medida provisória N. 2.200-2 de 24 de agosto de 2001, e Lei autorizativa deverá ser confirmada no endereço eletrônico www.consol.org.br/autenticidade. O presente documento digital pode ser conferido em papel por meio da autenticação no Tabelionato de Notas. Provimento nº 100/2020 CNJ - artigo 22.

Confira os dados do ato em https://validar.iti.gov.br ou Consulte o Documento em https://www.extrajudicial.com.br/validardocumento/27832060210605202126
Autenticação Digital Código: 27832060210605202126T-1
Data: 28/06/2021 11:06:49
Valor Total do Ato: R$ 4,68
Selo Digital Tipo Normal C: AA81843-DFAB
Cartório Azevêdo Bastos

Secretaria de Saúde
Almoxarifado da Saúde

Data: 23/06/2021

Para: Alterned Material Médico Hospitalar Ltda

58	CARVÃO ATIVO PÓ 1MG (USO NÃO ORAL)	PP	06/07/2018 (28890)	3
141	HIDROCORTISONA INJETAVEL SUCCINATO SODICO 100 MG	PP	06/07/2018 (28890)	600
223	RANITIDINA INJETAVEL 25MG/ML 02 ML	PP	06/07/2018 (28890)	400
235	SULFA+TRIMETOPRIMA SUSP ORAL 40MG/8MG/ML 100ML	PP	06/07/2018 (28890)	200
13	ESCOVA CERVICAL ASSEPCIA MÃO/INSTRUMENTO ESTERIL	PP	07/07/2020 (31463)	200
19	ÓCULOS PROTEÇÃO ANTIEMBAÇAVEL MODELO ÁGUA	PP	07/07/2020 (31463)	200
9	LUVA PROCEDIMENTO NITRILICA SEM PÓ (1) PEQUENA - A	PP	05/07/2020 (32344)	400
11	LUVA PROCEDIMENTO NITRILICA SEM PÓ (1) MEDIA - ROS	PP	05/07/2020 (32344)	400
9	LUVA NITRILICA SEM PÓ (1) PEQUENA CX/200	PP	05/07/2020 (32344)	500
11	LUVA PROCEDIMENTO LATEX SEM PÓ (2) MED CX/C/ 100UND	PP	05/07/2020 (32344)	100
58	CARVÃO ATIVO PÓ 1MG (USO NÃO ORAL)	PP	09/07/2020 (35104)	3
61	CEFALEXINA ORAL SUSP. 250 MG/5ML 60MG/ML 060 ML (N	PP	09/07/2020 (35104)	2200
135	FENITOINA INJETAVEL 50MG/ML CX UE (CII)	PP	09/07/2020 (35104)	8
136	FENOBARBITAL 100 MG (CII)	PP	09/07/2020 (35104)	20000
236	SULFA+TRIMETOPRIMA SUSP ORAL 40MG/8MG/ML 100ML	PP	09/07/2020 (35104)	300

Declaramos ainda que os produtos foram entregues até a presente data estão de acordo com os padrões exigidos, não havendo nada que desabone a empresa em questão por parte desta Municipalidade, cumprindo prazos estabelecidos, bem como tratando com determinação e presteza todas as soluções efetuadas. Qualificando-a como empresa idônea e organizada, e de ótimo relacionamento comercial. Sendo esta a mais pura expressão da verdade, firmo o presente.

Atenciosamente.

MUNICÍPIO DE CRICIÚMA
Secretaria Municipal de Saúde
Alger Neves Rodrigues Matr: 55341
Farmacêutico CRF/SC 8480
ALMOXARIFADO
Farmacêutico CRF-SC 8480

MUNICÍPIO DE CRICIÚMA
Secretaria Municipal de Saúde
JOSÉ CARLOS DE OLIVEIRA
Coordenador(a) Almoxarifado da Saúde
Matrícula 65398
José Carlos de Oliveira
Coord. Almoxarifado da Saúde

Endereço: Rua Álvaro Catão no. 711- Operária Nova/ Criciúma
almoxarifado.saude@criciuma.sc.gov.br - Fone: (48)34458440 ou 34458764

Confira os dados do ato em https://validar.iti.gov.br ou Consulte o Documento em https://www.extrajudicial.com.br/validardocumento/27832060210605202126
Autenticação Digital Código: 27832060210605202126T-2
Data: 28/06/2021 11:06:49
Valor Total do Ato: R$ 4,68
Selo Digital Tipo Normal C: AA81844-IDTF
Cartório Azevêdo Bastos

O presente documento digital foi conferido com o original e assinado digitalmente por MARCELO TIMÓTEO DE OLIVEIRA, em segunda-feira, 28 de junho de 2021 11:34:09 GMT-03:00, CNS: 06.8769-0 - 1º OFÍCIO DE REGISTRO CIVIL DAS PESSOAS NATURAIS E TABELIONATO DE NOTAS/PR, nos termos da medida provisória N. 2.200-2 de 24 de agosto de 2001, Lei autorizativa deverá ser confirmada no endereço eletrônico www.consol.org.br/autenticidade. O presente documento digital pode ser conferido em papel por meio de autenticação no Tabelionato de Notas. Provimento nº 100/2020 CNJ - artigo 22.

833

REPÚBLICA FEDERATIVA DO BRASIL
ESTADO DA PARAÍBA
CARTÓRIO AZEVÊDO BASTOS
FUNDADO EM 1888
PRIMEIRO REGISTRO CIVIL DE NASCIMENTO E ÓBITOS E PRIVATIVO DE CASAMENTOS, INTERDIÇÕES E TUTELAS DA COMARCA DE JOÃO PESSOA

Av. Epitácio Pessoa, 1145 Bairro dos Estados 58030-00, João Pessoa PB
Tel.: (83) 3244-5404 / Fax: (83) 3244-5484
http://www.azevedobastos.not.br
Email: cartorio@azevedobastos.not.br

DECLARAÇÃO DE SERVIÇO DE AUTENTICAÇÃO DIGITAL

O Bel. Válber Azevêdo de Miranda Cavalcanti, Oficial do Primeiro Registro Civil de Nascimentos e Óbitos e Privativo de Casamentos, Interdições e Tutelas, com atribuição de autenticar e reconhecer firmas do Comarca de João Pessoa Capital do Estado da Paraíba, em virtude de Lei, etc...

DECLARO ainda que, para garantir transparência e segurança jurídica do todos os atos oriundos da atividade Notarial e Registral no Estado da Paraíba, foi instituído pela da Lei Nº 10.132, de 06 de novembro de 2013, a aplicação obrigatória de um Selo Digital de Fiscalização Extrajudicial em todos os atos de notas e registro, composto de um código único (por exemplo: Selo Digital: ABC12345-K1X2) e dessa forma, cada autenticação processada pelo nosso Serventia pode ser verificada e confirmada tantas vezes quanto for necessário através do site do Tribunal de Justiça do Estado da Paraíba, endereço https://corregedoria.tjpb.jus.br/selo-digital/.

A autenticação digital do documento faz prova de que, na data e hora em que ela foi realizada, a empresa ALTERMED MATERIAL MEDICO HOSPITALAR LTDA tinha posse de um documento com as mesmas características que foram reproduzidas na cópia autenticada, sendo da empresa ALTERMED MATERIAL MEDICO HOSPITALAR LTDA a responsabilidade, única e exclusiva, pela idoneidade do documento apresentado a este Cartório.

Nesse sentido, declaro que a ALTERMED MATERIAL MEDICO HOSPITALAR LTDA assumiu, nos termos do artigo 8º, §1º, do Decreto nº 10.278/2020, que regulamentou o artigo 3º, inciso X, da Lei Federal nº 13.874/2019 e o artigo 2º-A da Lei Federal 12.682/2012, a responsabilidade pelo processo de digitalização dos documentos físicos, garantindo perante este Cartório e terceiros, a sua autoria e integridade.

De acordo com o disposto no artigo 2º-A, §1º, da Lei Federal nº 12.682/2012, o documento em anexo, identificado individualmente em cada Código de Autenticação Digital ou na relação sequencial, poderá ser reproduzido em papel ou em qualquer outro meio físico.

Esta DECLARAÇÃO foi emitida em 28/06/2021 17:47:58 (hora local) através do sistema de autenticação digital do Cartório Azevêdo Bastos, de acordo com o Art. 1º, 10º e seus §§ 1º e 2º da MP 2200/2001, como também, o documento eletrônico autenticado contendo o Certificado Digital do titular do Cartório Azevêdo Bastos, poderá ser solicitado diretamente a empresa ALTERMED MATERIAL MEDICO HOSPITALAR LTDA ou ao Cartório pelo endereço de e-mail autentica@azevedobastos.not.br. Para informações mais detalhadas deste ato, acesse o site https://autdigital.azevedobastos.not.br e informe o Código de Autenticação Digital.

Esta Declaração é válida por tempo indeterminado e está disponível para consulta em nosso site.

*Código de Autenticação Digital: 27032606210405763767-1 e 27032606210405763767-2.
*Legislações Vigentes: Lei Federal nº 8.935/94, Lei Federal nº 10.406/2002, Medida Provisória nº 2200/2001, Lei Federal nº 13.105/2015, Lei Estadual nº 8.727/2008, Lei Estadual nº 10.132/2013, Provimento CGJ Nº 003/2014 e Provimento CNJ Nº 100/2020.

O referido é verdade; dou fé.

CHAVE DIGITAL

000056d7341d940575f2869f6cbc05ae6a773ee257ece3da945933006381132b4e83206e8a2b644967e4ee0a85152abb3456f2d93a9f7fd48c46b993158852 20c77af028fcd8561b190d93000d9ff

ICP Brasil

10 CISAMREC anos

CONSÓRCIO INTERMUNICIPAL DE SAÚDE DA AMREC - CISAMREC

ATESTADO DE CAPACIDADE TÉCNICA DE FORNECIMENTO

Atestamos para os devidos fins e efeitos legais, que a Empresa Altermed Material Médico Hospitalar Ltda., inscrita no CNPJ sob nº 00.802.002/0001-02, com sede a Estrada Boa Esperança, 2320 – CEP: 89.163-564 – Bairro Fundo Canoas, Rio do Sul – SC, fornece ao Consórcio Intermunicipal de Saúde da Amrec-CISAMREC, Medicamentos, Materiais Médicos, Materiais Odontológicos, Móveis e Equipamentos Hospitalares, Instrumentais Cirúrgicos e Materiais, Equipamentos de Fisioterapia e Saneantes Domissanitários, fornecendo materiais de primeira linha e reconhecida qualidade conforme relação abaixo:

Item	Descrição do Produto / Apresentação	Mod.	Número	Quantidade
7	ACIDO ACETILSALICILICO 100 MG COMPOSTO 100 MG CARDIO	PP	6/18 19756 CISAMREC	18000
45	AMITRIPTILINA 25 MG (C1)	PP	6/18 19756 CISAMREC	2500000
68	BACLOFENO 10 MG	PP	6/18 19756 CISAMREC	5000
111	CANFORA+TEREBINTINA+MENTOL+METILA 150ML AEROSOL	PP	6/18 19756 CISAMREC	60
114	CARBAMAZEPINA 200 MG (C1)	PP	6/18 19756 CISAMREC	1000000
123	CARVAO ATIVO PÓ 260 (UDO NÃO GRAL)	PP	6/18 19756 CISAMREC	60
125	CARVEDILOL 03,125 MG	PP	6/18 19756 CISAMREC	200000
127	CARVEDILOL 06,250 MG	PP	6/18 19756 CISAMREC	100000
124	CARVEDILOL 12,500 MG	PP	6/18 19756 CISAMREC	80000
125	CARVEDILOL 25,000 MG	PP	6/18 19756 CISAMREC	100000
128	CEFALEXINA ORAL SUSP. 250 MG/5ML+ 200 (UNI. 060 ML	PP	6/18 19756 CISAMREC	10000
131	CEFTRIAZONA INJETAVEL *SEM DILUENTE* 1,0 GR USO IV	PP	6/18 19756 CISAMREC	5000
151	CLOBETASOL DERMATOLOGICO POMADA 0,05%/10 GR	PP	6/18 19756 CISAMREC	100
155	CLONAZEPAN 0,50 MG (01)	PP	6/18 19756 CISAMREC	25000
248	ESTRIOL CREME VAGINAL 1,0 MG/GR 50 GR	PP	6/18 19756 CISAMREC	300
262	GLICLAZIDA 30 MG	PP	6/18 19756 CISAMREC	50000
280	HIDROCLOROTIAZIDA 25 MG	PP	6/18 19756 CISAMREC	1100000
305	IBUPROFENO 300 MG	PP	6/18 19756 CISAMREC	50000
316	ICDETO DE POTASSIO KARDPE 20MG/ML 100 ML	PP	6/18 19756 CISAMREC	1250
338	LEVODOPA + CARBIDOPA 25/250 MG	PP	6/18 19756 CISAMREC	60000
343	LEVOTIROXINA SODICA 088 MCG	PP	6/18 19756 CISAMREC	600
348	LISINOPRIL 20 MG	PP	6/18 19756 CISAMREC	7500
362	LORAZEPAN 02 MG (01)	PP	6/18 19756 CISAMREC	3000
369	MEMANTINA 10 MG (C1)	PP	6/18 19756 CISAMREC	500
382	METRONIDAZOL GEL VAGINAL 100MG/G 80GR CIS APLIC	PP	6/18 19756 CISAMREC	6000
383	MICONAZOL DERMATOLOGICO 20MG 78 GR (CREME)	PP	6/18 19756 CISAMREC	600
397	MIRTAZAPINA 30 MG (C1)	PP	6/18 19756 CISAMREC	1200
398	NEBIVOLOL CLORIDRATO 05 MG	PP	6/18 19756 CISAMREC	13000
406	NORETISTERONA 0,35 MG 028 CPR	PP	6/18 19756 CISAMREC	742

Av. Santos Dumont, 1960 – salas: 03 e 04 - Bairro São Luiz - 89.803-200 - Criciúma (SC) - Fone: 3045-3192 - CNPJ: 13.791.885/0001-36 – CNES: 7353443 - Email: cisamrec@cisamrec.sc.gov.br

Cartório Azevêdo Bastos
Autenticação Digital Código: 27032606210405763767-1
Data: 28/06/2021 11:20:51
Valor Total do Ato: R$ 4,00
Selo Digital Tipo Normal (C): ALS12345-CDMZ

O presente documento digital foi conferido com o original e obtenção digitalizada por MARCELO TIMOTEO DE OLIVEIRA, em segunda-feira, 28 de junho de 2021 11:34:06 (GMT-03:00), CNS: 08.978-0 - 1º OFÍCIO DE REGISTRO CIVIL DAS PESSOAS NATURAIS E TABELIONATO DE NOTAS/PB, nos termos do Provimento nº 100/2020 CNJ - artigo 22.
www.consulta.registrocivil.org.br/documentos e pode ser conferido o selo digital 1ZDS1 por meio da autenticidade no Tribunal de Justiça do Estado da Paraíba. Provimento nº 100/2020 CNJ - artigo 22.

73	PENICILINA INJETAVEL G-BENZATINA 1.200.000UI SDR/L	PP	6/18 10758 CISAMREC	10500
438	PERMANGANATO DE POTASSIO 100 MG (FD)	PP	6/18 10758 CISAMREC	500
444	PLANTAGO OVATA (PSYLLIUM) 3,5G ENVELOPE 5 GR	PP	6/18 10758 CISAMREC	8500
425	SALMETEROL+FLUTICASONA 25/250 MCG SPRAY 120 DOSES	PP	6/18 10758 CISAMREC	10
486	SULFA+TRIMETOPRIMA SUSP ORAL 40MG/MG/ML 050ML	PP	6/18 10758 CISAMREC	8000
493	SULFATO FERROSO XAROPE 250MG (25MG/ML) 100 ML	PP	6/18 10758 CISAMREC	800
513	VALPROATO DE SODIO 500 MG EQUIVALENTE (CI) (TORVAL	PP	6/18 10755 CISAMREC	7500
523	WARFARINA SODICA 5,0 MG	PP	6/18 10754 CISAMREC	60000
1	ACIDO ACETILSALICILICO TAMPONADO 200 MG CARDIO	PP	058/18(22548)CISAMRE	1000
33	DICLOFENACO POTASSIO INJETAVEL 75MG 03ML (25MG/ML)	PP	058/18(22548)CISAMRE	5000
42	SZETINIBA 40 MG	PP	058/18(22548)CISAMRE	5000
50	ISOSSORBIDA 05 MG SUBLINGUAL (DINITRATO)	PP	058/18(22548)CISAMRE	100000
51	ISOSSORBIDA 40 MG (MONONITRATO)	PP	058/18(22548)CISAMRE	150000
75	PRAMIPEROL 0,125 MG (CI)	PP	058/18(22548)CISAMRE	2000
76	QUETIAPINA 100 MG (CI)	PP	058/18(22548)CISAMRE	7000
89	VALPROATO DE SODIO 300 MG EQUIVALENTE (TORVAL 5R)	PP	058/18(22548)CISAMRE	2000
93	VENLAFAXINA 075,0 MG (CI)	PP	058/18(22548)CISAMRE	62000
92	VENLAFAXINA 150,0 MG (CI)	PP	058/18(22548)CISAMRE	3000
12	ACIDO ACETILSALICILICO 500 MG	PP	082/2018 (24221)	1000
38	AGUA BI-DESTILADA 03 ML	PP	082/2018 (24221)	20000
36	AGUA DEIONIZADA 3000 ML (DESTILADA USO AUTOCLAVE)	PP	082/2018 (24221)	850
88	BICARBONATO SODIO 08,4% INJETAVEL 10 ML	PP	082/2018 (24221)	230
882	BROMAZEPAN 03 MG (SI)	PP	082/2018 (24221)	92100
104	BROMETO IPRATROPIO AEROSOL 20 MCG 10ML	PP	082/2018 (24221)	24
105	BROMETO IPRATROPIO GOTAS 0,25 MG/ML 20 ML	PP	082/2018 (24221)	5250
109	BUTILBROMETO ESCOPOLAMINA INJETAVEL 20MG/ML 01ML	PP	082/2018 (24221)	330
128	CARBAMAZEPINA 200 MG (CI)	PP	082/2018 (24221)	1200000
208	CARBONATO DE CALCIO+VITAMINA D 0500 MG+400 UI	PP	082/2018 (24221)	3000
131	CARVAO ATIVO PÓ 1KG (USO NÃO ORAL)	PP	082/2018 (24221)	12
139	CEFALEXINA ORAL SUSP. 250 MG/5ML- 50MG/ML 050 ML	PP	082/2018 (24221)	1380
163	CLONAZEPAM 0,50 MG (SI)	PP	082/2018 (24221)	302500
166	CLONAZEPAN 2,00 MG (SI)	PP	082/2018 (24221)	2500000
169	CLORETO POTASSIO INJETAVEL 10,0% 10 ML	PP	082/2018 (24221)	395
170	CLORETO SODIO INJETAVEL 0,65% 10 ML	PP	082/2018 (24221)	400
178	CLORETO SODIO INJETAVEL 20% 10 ML	PP	082/2018 (24221)	1000
206	DEXAMETASONA 04 MG	PP	082/2018 (24221)	24000
209	DEXAMETASONA INJETAVEL 04 MG 2,5 ML	PP	082/2018 (24221)	12500
218	DIAZEPAM INJETAVEL 10MG (5MG/ML) 02 ML (SI)	PP	082/2018 (24221)	2750
224	DICLOFENACO POTASSIO INJETAVEL 75MG 03ML (25MG/ML)	PP	082/2018 (24221)	5000
274	FENOBARBITAL INJETAVEL 200MG/ML 1 ML (SI	PP	082/2018 (24221)	500

O presente documento digital foi conferido com o original e assinado digitalmente por MARCELO TIMOTEO DE OLIVEIRA, em segunda-feira, 28 de junho de 2021 11:34:03 GMT-03:00, CNPJ: 08.870-0 - 1º OFÍCIO DE REGISTRO CIVIL DAS PESSOAS NATURAIS E TABELIONATO DE NOTAS/PB, nos termos da medida provisória N. 2.200-2 de 24 de agosto de 2001, Sua autenticidade deverá ser confirmada no endereço eletrônico www.pengd.com.br/autenticidade. O presente documento digital pode ser convertido em papel por meio do autenticação no Tabelionato de Notas. Provimento nº 100/2020 CNJ - artigo 22.

Confira os dados do ato em: https://selodigital.tjsp.jus.br Consulte o Documento em: https://www.tabeliaonline.com.br/selodigital/21837809211134593
CARTÓRIO
Autenticação Digital Código: 21837809211134593-2
Data: 28/06/2021 11:34:03
Valor Total do Ato: R$ 4,66
Selo Digital Tipo Normal C: ALB12444-KUKV
Cartório Azevêdo Bastos
TJPB

4	(CI)			
251	FLUCONAZOL 100 MG	PP	083/2018 (24221)	500
350	HIDROCLOROTIAZIDA 25 MG	PP	083/2018 (24221)	1834000
390	ITRACONAZOL 100 MG	PP	083/2018 (24221)	3850
356	LANSOPRAZOL 30 MG	PP	083/2018 (24221)	6000
372	LIDOCAINA TUBETE 2% C/EPINEFRINA (1:200.000) C/50X1,8ML	PP	083/2018 (24221)	6
551	MESALAZINA 500 MG	PP	083/2018 (24221)	2080
406	METFORMINA 500 MG	PP	083/2018 (24221)	800500
424	METRONIDAZOL 400 MG	PP	083/2018 (24221)	1500
427	MICONAZOL DERMATOLOGICO 20MG 20 GR (CREME)	PP	083/2018 (24221)	1002
431	MIDAZOLAN INJETAVEL (15MG (5MG) 03 ML (SI)	PP	083/2018 (24221)	300
440	NIFEDIPINA 10 MG	PP	083/2018 (24221)	76800
471	OXCARBAZEPINA 300 MG (CI)	PP	083/2018 (24221)	9360
481	PASTA DE AGUA 120 GR (OXIDO ZINCO 25%)	PP	083/2018 (24221)	1200
61	PENICILINA INJETAVEL G-BENZATINA 1.200.000UI SDR/L	PP	083/2018 (24221)	21000
103	PETIDINA INJETAVEL 50MG/ML 02 ML (A1)	PP	083/2018 (24221)	700
403	PETIDINA INJETAVEL 50MG/ML 02 ML (A1)	PP	083/2018 (24221)	350
494	PLANTAGO OVATA (PSYLLIUM) 3,5G ENVELOPE 5 GR	PP	083/2018 (24221)	15000
507	PROPRANOLOL 10 MG	PP	083/2018 (24221)	800
509	QUETIAPINA 100 MG (CI)	PP	083/2018 (24221)	37920
512	RANITIDINA INJETAVEL 25MG/ML 02 ML	PP	083/2018 (24221)	6910
513	RANITIDINA INJETAVEL 25MG/ML 02 ML	PP	083/2018 (24221)	1000
514	RIFAMICINA SPRAY 10MG/ML 20 ML	PP	083/2018 (24221)	100
524	SALBUTAMOL 02 MG	PP	083/2018 (24221)	10850
522	SALBUTAMOL XAROPE 2MG/5ML (0,4MG/ML) 100 ML	PP	083/2018 (24221)	4125
527	SALMETEROL+FLUTICASONA 25/050 MCG SPRAY 120 DOSES	PP	083/2018 (24221)	45
525	SALMETEROL+FLUTICASONA 25/125 MCG SPRAY 120 DOSES	PP	083/2018 (24221)	36
526	SALMETEROL+FLUTICASONA 25/250 MCG SPRAY 120 DOSES	PP	083/2018 (24221)	35
532	SECNIDAZOL 1000 MG	PP	083/2018 (24221)	1000
545	SORO RINGER C/LACTATO INJETAVEL SF 0500 ML	PP	083/2018 (24221)	180
582	SULFA+TRIMETOPRIMA SUSP ORAL 40MG/MG/ML 100ML	PP	083/2018 (24221)	3850
556	SULFATO FERROSO GOTAS 125MG (25MG/ML) 20 ML	PP	083/2018 (24221)	500
559	SULFATO FERROSO XAROPE 250MG (25MG/ML) 100 ML	PP	083/2018 (24221)	3000
567	TIMOLOL COLIRIO OFTALMICO 0,50% (5,0MG/ML) 5,5 ML	PP	083/2018 (24221)	200
576	TRAMADOL INJETAVEL 100 MG 02ML (50MG/ML) (CI)	PP	083/2018 (24221)	5350
6	ACIDO ACETILSALICILICO 100 MG	PP	73/19(25699)CISAMREC	6342
8	ACIDO ACETILSALICILICO 100 MG	PP	73/19(25699)CISAMREC	2870000
108	BROMAZEPAN 06 MG (SI)	PP	73/19(25459)CISAMREC	1
138	CARBAMAZEPINA 200 MG (CI)	PP	73/19(25459)CISAMREC	1477
145	CEFALEXINA ORAL SUSP. 250 MG/5ML- 50 MG/ML 050 ML (P	PP	73/19(25539)CISAMREC	26970

O presente documento digital foi conferido com o original e assinado digitalmente por MARCELO TIMOTEO DE OLIVEIRA, em segunda-feira, 28 de junho de 2021 11:34:03 GMT-03:00, CNPJ: 08.870-0 - 1º OFÍCIO DE REGISTRO CIVIL DAS PESSOAS NATURAIS E TABELIONATO DE NOTAS/PB, nos termos da medida provisória N. 2.200-2 de 24 de agosto de 2001, Sua autenticidade deverá ser confirmada no endereço eletrônico www.pengd.com.br/autenticidade. O presente documento digital pode ser convertido em papel por meio do autenticação no Tabelionato de Notas. Provimento nº 100/2020 CNJ - artigo 22.

Confira os dados do ato em: https://selodigital.tjsp.jus.br Consulte o Documento em: https://www.tabeliaonline.com.br/selodigital/21837809211134593
CARTÓRIO
Autenticação Digital Código: 21837809211134593-2
Data: 28/06/2021 11:34:03
Valor Total do Ato: R$ 4,66
Selo Digital Tipo Normal C: ALB12447-KTOB
Cartório Azevêdo Bastos
TJPB

161	CIMETIDINA INJETAVEL 300 MG (150MG/ML) 02 ML	PP	73118(25659)CISAMREC	33
169	CIPROTERONA ACETATO 050 MG	PP	73118(25659)CISAMREC	20
182	CLORETO POTASSIO INJETAVEL 10,0% 10 ML	PP	73118(25659)CISAMREC	4
628	CARBAMAZEPINA 200 MG (C1)	PP	73119(25699)CISAMREC	1000000
140	CARVAO ATIVO PO 1KG (USO NAO ORAL)	PP	73119(25699)CISAMREC	17
145	CEFALEXINA ORAL SUSP. 250 MG/5ML - 50MG/ML 060 ML	PP	73119(25699)CISAMREC	30000
149	CEFTRIAXONA INJETAVEL "EDP DILUENTE" 1,0 GR USO IV	PP	73118(25659)CISAMREC	500
161	CIMETIDINA INJETAVEL 300 MG 02 ML	PP	73118(25659)CISAMREC	8050
169	CIPROTERONA ACETATO 050 MG	PP	73119(25699)CISAMREC	1050
182	CLORETO POTASSIO INJETAVEL 10,0% 10 ML	PP	73118(25659)CISAMREC	800
253	DEXAMETASONA 04 MG	PP	73119(25699)CISAMREC	60
237	DIAZEPAM INJETAVEL 10MG (5MG/ML) 02 ML (B1)	PP	73119(25699)CISAMREC	40
268	DOMPERIDONA 10 MG	PP	73118(25659)CISAMREC	40
289	DESLORATADINA 05 MG	PP	73119(25559)CISAMREC	300
253	DEXAMETASONA 04 MG	PP	73119(25699)CISAMREC	12000
237	DIAZEPAM INJETAVEL 10MG (5MG/ML) 02 ML (B1)	PP	73118(25659)CISAMREC	7000
268	DOMPERIDONA 10 MG	PP	73118(25659)CISAMREC	3000
278	ERITROPITCINA ORAL SUSP. 50 MG/ML 60 ML (ESTOLATO)	PP	73118(25659)CISAMREC	7000
302	FENITOINA INJETAVEL SOMG/ML 05 ML (C1)	PP	73118(25659)CISAMREC	800
305	FENOBARBITAL 100 MG (C1)	PP	73118(25659)CISAMREC	440000
308	FINASTERIDA 01 MG	PP	73118(25659)CISAMREC	1600
358	HIDROCLOROTIAZIDA 25 MG	PP	73119(25699)CISAMREC	5040
359	HIDROCLOROTIAZIDA 50 MG	PP	73119(25699)CISAMREC	387
336	HIDROCORTISONA INJETAVEL SUCCINATO SODICO 100 MG	PP	73118(25659)CISAMREC	159
358	HIDROCLOROTIAZIDA 25 MG	PP	73119(25699)CISAMREC	2500020
359	HIDROCLOROTIAZIDA 50 MG	PP	73119(25699)CISAMREC	100560
320	HIDROCORTISONA INJETAVEL SUCCINATO SODICO 100 MG	PP	73118(25699)CISAMREC	5700
336	IODETO DE POTASSIO XAROPE 20MG/ML 100 ML	PP	73118(25699)CISAMREC	350
391	ISOSSORBIDA 20 MG RETARD (MONONITRATO)	PP	73119(25699)CISAMREC	600
396	LAMOTRIGINA 025 MG (C1)	PP	73119(25699)CISAMREC	833
399	LANSOPRAZOL 30 MG	PP	73119(25699)CISAMREC	26
401	LEVANLODIPINO 2,5 MG	PP	73119(25699)CISAMREC	25
410	LEVODOPA + CARBIDOPA 25/250 MG	PP	73119(25699)CISAMREC	1515
423	LIDOCAINA INJETAVEL 02% COM VASO 20 ML	PP	73119(25699)CISAMREC	8
396	LAMOTRIGINA 025 MG (C1)	PP	73119(25699)CISAMREC	25000
399	LANSOPRAZOL 30 MG	PP	73119(25699)CISAMREC	1000
400	LATANOPROSTA+TIMOLOL COLIRIO 50MCG+5MG/ML 2,5 ML	PP	73119(25699)CISAMREC	80
401	LEVANLODIPINO 2,5 MG	PP	73119(25699)CISAMREC	12000
410	LEVODOPA + CARBIDOPA 25/250 MG	PP	73119(25699)CISAMREC	85000
423	LIDOCAINA INJETAVEL 02% COM VASO 20 ML	PP	73119(25699)CISAMREC	200
440	MEBENDAZOL 100 MG	PP	73119(25699)CISAMREC	15823
439	METILERGOMETRINA INJETAVEL 0,2 MG/ML 01 ML	PP	73119(25699)CISAMREC	4
440	MEBENDAZOL 100 MG	PP	73119(25699)CISAMREC	15000

O presente documento digital foi conferido com o original e assinado digitalmente por MARCELO TIMOTEO DE OLIVEIRA, em segunda-feira, 28 de junho de 2021 11:34:09 GMT-03:00, CNS: 06.870-0 - 1º OFÍCIO DE REGISTRO CIVIL DAS PESSOAS NATURAIS E TABELIONATO DE NOTAS/PB, nos termos da medida provisória N. 2.200-2 de 24 de agosto de 2001. Sua autenticidade deverá ser confirmada no endereço eletrônico www.censec.org.br/autenticidade. O presente documento digital pode ser conferido em papel por meio da autenticação no Tabelionato de Notas. Provimento nº 100/2020 CNJ - artigo 22.

Cartório Azevêdo Bastos
Autenticação Digital Código: 1122320002120481995554
Data: 29/06/2021 11:20:52
Valor Total do Ato: R$ 4,58
Selo Digital Tipo Normal C: ALB12449-1OR2

445	MELOXICAN 07,5 MG	PP	73119(25659)CISAMREC	1800
439	METILERGOMETRINA INJETAVEL 0,2 MG/ML 01 ML	PP	73119(25659)CISAMREC	200
473	MICONAZOL DERMATOLOGICO 20MG/G 20 GR (CREME)	PP	73119(25699)CISAMREC	12000
10	NORETISTERONA+ESTRADIOL 0,5/1,0 MG	PP	73119(25699)CISAMREC	477
479	NALTREXONA CLORIDRATO 50 MG (C1)	PP	73119(25699)CISAMREC	12000
10	NORETISTERONA+ESTRADIOL 0,5/1,0 MG C/84 CPR	PP	73119(25699)CISAMREC	477
275	NORETISTERONA+ESTRADIOL (INJETAVEL 50+5MG/ML)	PP	73119(25699)CISAMREC	5000
330	PASTA DE AGUA 020 GR (OXIDO ZINCO 25%) - EM BISNAG	PP	73119(25699)CISAMREC	50
84	PENICILINA (INJETAVEL G-BENZATINA 1.200.000UI S/DIL	PP	73119(25699)CISAMREC	490
531	PENTOXIFILINA INJETAVEL 20 MG/ML 5 ML	PP	73119(25659)CISAMREC	3
330	PASTA DE AGUA 020 GR (OXIDO ZINCO 25%)	PP	73119(25699)CISAMREC	700
84	PENICILINA (INJETAVEL G-BENZATINA 1.200.000UI S/DIL	PP	73119(25699)CISAMREC	28510
531	PENTOXIFILINA INJETAVEL 20 MG/ML 5 ML	PP	73119(25659)CISAMREC	150
513	SALBUTAMOL 02 MG	PP	73119(25659)CISAMREC	3
512	SALBUTAMOL 02 MG	PP	73119(25659)CISAMREC	100
418	TRAMADOL (INJETAVEL 50 MG 02 ML (50MG/ML) (C1)	PP	73119(25659)CISAMREC	241
416	TRAMADOL INJETAVEL 100 MG 02 ML (50MG/ML) (C1)	PP	73119(25699)CISAMREC	15000
150	AGUA DE MELISSA 0,65MG/ML 45 ML	PP	020/2020 (31285)	200
24	AMINOFILINA INJETAVEL 20MG/ML 10 ML	PP	020/2020 (31285)	2
150	AGUA DE MELISSA 0,65MG/ML 45 ML	PP	020/2020 (31285)	200
24	AMINOFILINA INJETAVEL 20MG/ML 10 ML	PP	020/2020 (31285)	200
52	BROMAZEPAN 03 MG (B1)	PP	020/2020 (31285)	600
53	BUTILBROMETO ESCOPOLAMINA+DIPIRONA GOTAS 20ML	PP	020/2020 (31285)	30
52	BROMAZEPAN 03 MG (B1)	PP	020/2020 (31285)	60000
53	BUTILBROMETO ESCOPOLAMINA+DIPIRONA GOTAS 20ML	PP	020/2020 (31285)	30
67	CARBAMAZEPINA 200 MG (C1)	PP	020/2020 (31285)	100
62	CARVEDILOL 12,500 MG	PP	020/2020 (31285)	800
66	CEFALEXINA ORAL SUSP. 250 MG/5ML - 50MG/ML 060 ML (H	PP	020/2020 (31285)	5000
73	CITALOPRAM 20 MG (C1)	PP	020/2020 (31285)	714
78	CLOMIDINA 0,100 MG	PP	020/2020 (31285)	168
90	CODEINA + PARACETAMOL 30,0MG/500MG (C1)	PP	020/2020 (31285)	150
67	CARBAMAZEPINA 200 MG (C1)	PP	020/2020 (31285)	100000
62	CARVEDILOL 12,500 MG	PP	020/2020 (31285)	30000
66	CEFALEXINA ORAL SUSP. 250 MG/5ML - 50MG/ML 060 ML	PP	020/2020 (31285)	5000
78	CLOMIDINA 0,100 MG	PP	020/2020 (31285)	5030
90	CODEINA + PARACETAMOL 30,0MG/500MG (C1)	PP	020/2020 (31285)	15000
95	DEXAMETASONA 04 MG	PP	020/2020 (31285)	25
99	DIAZEPAM 10 MG (B1)	PP	020/2020 (31285)	50
100	DIAZEPAM INJETAVEL 10MG (5MG/ML) 02 ML (B1)	PP	020/2020 (31285)	3
95	DEXAMETASONA 04 MG	PP	020/2020 (31285)	8000
99	DIAZEPAM 10 MG (B1)	PP	020/2020 (31285)	70000

O presente documento digital foi conferido com o original e assinado digitalmente por MARCELO TIMOTEO DE OLIVEIRA, em segunda-feira, 28 de junho de 2021 11:34:09 GMT-03:00, CNS: 06.870-0 - 1º OFÍCIO DE REGISTRO CIVIL DAS PESSOAS NATURAIS E TABELIONATO DE NOTAS/PB, nos termos da medida provisória N. 2.200-2 de 24 de agosto de 2001. Sua autenticidade deverá ser confirmada no endereço eletrônico www.censec.org.br/autenticidade. O presente documento digital pode ser conferido em papel por meio da autenticação no Tabelionato de Notas. Provimento nº 100/2020 CNJ - artigo 22.

Cartório Azevêdo Bastos
Autenticação Digital Código: 1122320002120481995554
Data: 29/06/2021 11:20:52
Valor Total do Ato: R$ 4,58
Selo Digital Tipo Normal C: ALB12449-1OR2

836

10 anos CISAMREC CONSÓRCIO INTERMUNICIPAL DE SAÚDE DA AMREC - CISAMREC

193	DIAZEPAM INJETAVEL 10MG (2ML)(5 02 ML — (01)	PP	021/2020 (31281)	200
129	ESTRIOL CREME VAGINAL 1,0 MG/GR 80 GR	PP	028/2020 (31284)	200
128	ESTRIOL CREME VAGINAL 1,0 MG/GR 80 GR	PP	028/2020 (31284)	200
133	FENOBARBITAL 100 MG (C1)	PP	028/2020 (31285)	800
135	FLUCONAZOL 150 MG	PP	028/2020 (31289)	20
149	FUROSEMIDA INJETAVEL 20MG/ML (40MG) 02 ML	PP	028/2020 (31288)	3
133	FENOBARBITAL 100 MG (C1)	PP	028/2020 (31285)	80000
135	FLUCONAZOL 150 MG	PP	028/2020 (31289)	2000
140	FUROSEMIDA INJETAVEL 20 MG 02 ML	PP	028/2020 (31288)	200
130	LAMOTRIGINA 050 MG (C1)	PP	028/2020 (31286)	167
189	LOSARTANA 050 MG	PP	028/2020 (31286)	199
130	LAMOTRIGINA 050 MG (C1)	PP	028/2020 (31286)	5000
193	METFORMINA 500 MG	PP	028/2020 (31286)	1400
204	MICONAZOL DERMATOLOGICO 20MG 28 GR (CREME)	PP	028/2020 (31284)	10
205	MICONAZOL VAGINAL 20MG 80GR C/14 APLICADOR (CREME)	PP	028/2020 (31288)	250
193	METFORMINA 500 MG	PP	028/2020 (31286)	70000
204	MICONAZOL DERMATOLOGICO 20MG 28 GR (CREME)	PP	028/2020 (31284)	500
205	MICONAZOL VAGINAL 20MG 80GR C/14 APLICADOR (CREME)	PP	028/2020 (31286)	250
224	PASTA DE AGUA 250 GR (OXIDO ZINCO 25%) - EM BISNAG	PP	028/2020 (31285)	8
45	FENICILINA INJETAVEL G-BENZATINA 1.200.000UI S/DIL	PP	028/2020 (31288)	10
231	POLIVITAMINAS GOTAS 20 ML (VITAMINAS)	PP	028/2020 (31286)	250
236	PROPRANOLOL 40 MG	PP	028/2020 (31286)	45
225	PASSIFLORA-OXYCANTHA-SALIX ALBA 100/20/100UG	PP	028/2020 (31288)	90000
224	PASTA DE AGUA 250 GR (OXIDO ZINCO 25%)	PP	028/2020 (31286)	150
45	FENICILINA INJETAVEL G-BENZATINA 1.200.000UI S/DIL	PP	028/2020 (31288)	500
231	POLIVITAMINAS GOTAS 20 ML (VITAMINAS)	PP	028/2020 (31286)	300
236	PROPRANOLOL 40 MG	PP	028/2020 (31286)	25000
252	SECNIDAZOL 1000 MG	PP	028/2020 (31289)	32
259	SULFA+TRIMETOPRIMA SUSP ORAL 40MG/8MG/ML 100ML	PP	028/2020 (31285)	1680
260	SULFATO FERROSO XAROPE 250MG (25MG/ML) 100 ML	PP	028/2020 (31285)	800
262	SECNIDAZOL 1000 MG	PP	028/2020 (31289)	15000
259	SULFA+TRIMETOPRIMA SUSP ORAL 40MG/8MG/ML 100ML	PP	028/2020 (31285)	1630
260	SULFATO FERROSO XAROPE 250MG (25MG/ML) 100 ML	PP	028/2020 (31285)	600
268	TIMOLOL COLIRIO OFTALMICO 0,50% (5,0MG/ML) 05 ML	PP	028/2020 (31288)	100
265	TIAMINA CLORIDRATO 300 MG (VITAMINA B1)	PP	028/2020 (31285)	5000
268	TIMOLOL COLIRIO OFTALMICO 0,50% (5,0MG/ML) 05 ML	PP	028/2020 (31285)	100
92	VITAMINA "D3" COMPRIMIDO 10.000UI (COLECALCIFEROL)	PP	028/2020 (31288)	67
92	VITAMINA "D3" COMPRIMIDO 10.000UI (COLECALCIFEROL)	PP	028/2020 (31288)	2000
8	EQUIPO ALIM. ENTERAL GRAU CIRURGICO	PE	01/20(33827)/CISAMREC	50000

Av. Santos Dumont, 1980 – salas 03 e 04 - Bairro São Luiz - 88.803-200 - Criciúma (SC) - Fone: 3045-3182 - CNPJ: 13.791.885/0001-38 – CNES: 7383443 - Email: cisamrec@cisamrec.sc.gov.br

O presente documento digital foi conferido com o original e assinado digitalmente por MARCELO TIMOTEO DE OLIVEIRA, em segunda-feira, 28 de junho de 2021 11:34:09 GMT-03:00, CNS: 000.870-0 - 1º OFÍCIO DE REGISTRO CIVIL DAS PESSOAS NATURAIS E TABELIONATO DE NOTAS/PB, nos termos da medida provisória N. 2.200-2 de 24 de agosto de 2001. Sua autenticidade deverá ser confirmada no endereço eletrônico www.cenad.org.br/autenticidade. O presente documento digital pode ser convertido em papel por meio de autenticação no Tabelionato de Notas. Provimento nº 100/2020 CNJ - artigo 22.

Confira os dados do ato em: https://validadigital.ipb.br ou Consulte o Documento em: https://cenadcomunicacao.org.br/documento/270324621226194555

Autenticação Digital Código: 270324621226194555-6
Data: 30/04/2021 11:00:52
Valor Total do Ato: R$ 4,68
Selo Digital Tipo Normal C/ ALB12439-ARTB

Cartório Azevedo Bastos

10 anos CISAMREC CONSÓRCIO INTERMUNICIPAL DE SAÚDE DA AMREC - CISAMREC

	ESCALONADO			
8	EQUIPO ALIM. ENTERAL GRAU CIRURGICO ESCALONADO	PE	01/20(33827)/CISAMREC	50000
12	LUVA PROCEDIMENTO LATEX COM PO (0) EXTRA PEQUENA	PE	01/20(33827)/CISAMREC	18000
12	LUVA PROCEDIMENTO LATEX COM PO (0) EXTRA PEQUENA	PE	01/20(33827)/CISAMREC	18220
11	LUVA PROCEDIMENTO LATEX COM PO (1) PEQUENA	PE	01/20(33827)/CISAMREC	25585
11	LUVA PROCEDIMENTO LATEX COM PO (1) PEQUENA	PE	01/20(33827)/CISAMREC	24287
10	LUVA PROCEDIMENTO LATEX COM PO (2) MEDIA	PE	01/20(33827)/CISAMREC	24000
10	LUVA PROCEDIMENTO LATEX COM PO (2) MEDIA	PE	01/20(33827)/CISAMREC	24092
13	LUVA PROCEDIMENTO LATEX COM PO (3) GRANDE	PE	01/20(33827)/CISAMREC	15000
13	LUVA PROCEDIMENTO LATEX COM PO (3) GRANDE	PE	01/20(33827)/CISAMREC	16544
19	LUVA PROCEDIMENTO LATEX SEM PO (1) PEQUENA	PE	01/20(33827)/CISAMREC	15000
19	LUVA PROCEDIMENTO LATEX SEM PO (1) PEQUENA	PE	01/20(33827)/CISAMREC	19969
18	LUVA PROCEDIMENTO LATEX SEM PO (2) MEDIA	PE	01/20(33827)/CISAMREC	18000
18	LUVA PROCEDIMENTO LATEX SEM PO (2) MEDIA	PE	01/20(33827)/CISAMREC	18000
17	LUVA PROCEDIMENTO NITRILICA SEM PO (0) EXTRA PEQUE	PE	01/20(33827)/CISAMREC	16740
17	LUVA PROCEDIMENTO NITRILICA SEM PO (0) EXTRA PEQUE	PE	01/20(33827)/CISAMREC	16709
16	LUVA PROCEDIMENTO NITRILICA SEM PO (1) PEQUENA - A	PE	01/20(33827)/CISAMREC	17800
16	LUVA PROCEDIMENTO NITRILICA SEM PO (1) PEQUENA - A	PE	01/20(33827)/CISAMREC	17459
15	LUVA PROCEDIMENTO NITRILICA SEM PO (2) MEDIA - ROS	PE	01/20(33827)/CISAMREC	17900
15	LUVA PROCEDIMENTO NITRILICA SEM PO (2) MEDIA - ROS	PE	01/20(33827)/CISAMREC	17900
14	LUVA PROCEDIMENTO NITRILICA SEM PO (3) GRANDE	PE	01/20(33827)/CISAMREC	16000
14	LUVA NITRILICA SEM PO (3) GRANDE CX.C/100	PE	01/20(33827)/CISAMREC	16000
14	LUVA NITRILICA SEM PO (3) GRANDE CX.C/100	PE	01/20(33827)/CISAMREC	16000
16	LUVA PROCEDIMENTO LATEX SEM PO (2) MED CX.C/1POUND	PE	01/20(33827)/CISAMREC	16000
23	OCULOS PROTEÇAO ANTIEMBAÇANTE MODELO AGUIA	PE	01/20(33827)/CISAMREC	4886
23	OCULOS PROTEÇAO ANTIEMBAÇANTE MODELO AGUIA	PE	01/20(33827)/CISAMREC	5000
25	SERINGA DESC. INSULINA 1,0 ML C/AG.0,30 X 0,30	PE	01/20(33827)/CISAMREC	9250
25	SERINGA INSULINA 1,0 ML C/AG.0,30 X 0,30	PE	01/20(33827)/CISAMREC	920000
35	TESTE GRAVIDEZ HCG 25UI/ML (SOROURINA)	PE	01/20(33827)/CISAMREC	200
36	TUBO DE VACUO VIDRO C/ GEL+ATIVADOR TAMPA PRETA 05	PE	01/20(33827)/CISAMREC	102
35	TESTE GRAVIDEZ HCG 25UI/ML (SOROURINA) CAIXA UNID	PE	01/20(33827)/CISAMREC	200
36	TUBO DE VACUO VIDRO C/ GEL+ATIVADOR TP PRETA 05 ML	PE	01/20(33827)/CISAMREC	10000
9	ESTETOSCOPIO HASTE INOX - ADULTO DUPLO	PE	3/20 (34774)/CISAMREC	500

Av. Santos Dumont, 1980 – salas 03 e 04 - Bairro São Luiz - 88.803-200 - Criciúma (SC) - Fone: 3045-3182 - CNPJ: 13.791.885/0001-38 – CNES: 7383443 - Email: cisamrec@cisamrec.sc.gov.br

O presente documento digital foi conferido com o original e assinado digitalmente por MARCELO TIMOTEO DE OLIVEIRA, em segunda-feira, 28 de junho de 2021 11:34:09 GMT-03:00, CNS: 000.870-0 - 1º OFÍCIO DE REGISTRO CIVIL DAS PESSOAS NATURAIS E TABELIONATO DE NOTAS/PB, nos termos da medida provisória N. 2.200-2 de 24 de agosto de 2001. Sua autenticidade deverá ser confirmada no endereço eletrônico www.cenad.org.br/autenticidade. O presente documento digital pode ser convertido em papel por meio de autenticação no Tabelionato de Notas. Provimento nº 100/2020 CNJ - artigo 22.

Confira os dados do ato em: https://validadigital.ipb.br ou Consulte o Documento em: https://cenadcomunicacao.org.br/documento/270324621226194555

Autenticação Digital Código: 270324621226194555-7
Data: 30/04/2021 11:00:52
Valor Total do Ato: R$ 4,68
Selo Digital Tipo Normal C/ ALB12451-UARJ

Cartório Azevedo Bastos

5	ESTETOSCOPIO HASTE INOX - ADULTO DUPLO/N	PE	5/20(34774)CISAMREC	585
40	AGUA BI-DESTILADA 05 ML	PE	5/20(34639)CISAMREC	252
39	AGUA BI-DESTILADA 10 ML	PE	5/20(34639)CISAMREC	288
54	AMINAFTONA 75 MG	PE	5/20(34659)CISAMREC	180
40	AGUA BI-DESTILADA 05 ML	PE	5/20(34653)CISAMREC	60475
54	AMINAFTONA 25 MG	PE	5/20(34659)CISAMREC	8280
119	BRIMONIDINA COLIRIO 0,15% (1,5MG/ML) 05 ML	PE	5/20(34659)CISAMREC	325
122	BROMAZEPAN 06 MG (BR)	PE	5/20(34659)CISAMREC	8977
123	BROMETO IPRATROPIO AEROSOL 20 MCG 10 ML	PE	5/20(34659)CISAMREC	6000
130	BUTILBROMETO ESCOPOLAMINA INJETAVEL 20MG/ML 01ML	PE	5/20(34659)CISAMREC	297
119	BRIMONIDINA COLIRIO 0,15% (1,5MG/ML) 05 ML	PE	5/20(34659)CISAMREC	345
123	BROMAZEPAN 06 MG (BR)	PE	5/20(34659)CISAMREC	206670
125	BROMETO IPRATROPIO AEROSOL 20 MCG 10ML	PE	5/20(34659)CISAMREC	6000
130	BUTILBROMETO ESCOPOLAMINA INJETAVEL 20MG/ML 01ML	PE	5/20(34659)CISAMREC	29580
147	CARBAMAZEPINA 200 MG (C1)	PE	5/20(34659)CISAMREC	3360
150	CARVAO ATIVO PO 1KG (USO NAO ORAL)	PE	5/20(34659)CISAMREC	300
161	CARVEDILOL 12,500 MG	PE	5/20(34659)CISAMREC	29016
162	CARVEDILOL 25,000 MG	PE	5/20(34659)CISAMREC	42659
166	CEFALEXINA ORAL SUSP. 250 MG/5ML- 50MG/ML 060 ML (N	PE	5/20(34659)CISAMREC	60465
170	CIANOCOBALAMINA (VITAMINA B12) INJETAVEL 5000MCG 2	PE	5/20(34659)CISAMREC	42
186	CITALOPRAM 20 MG (C1)	PE	5/20(34659)CISAMREC	13742
204	CLORETO POTASSIO INJETAVEL 10,0% 10 ML	PE	5/20(34659)CISAMREC	6
206	CLORETO POTASSIO INJETAVEL 19,1% 10 ML	PE	5/20(34659)CISAMREC	10
208	CLORETO SODIO INJETAVEL 20% 10 ML	PE	5/20(34659)CISAMREC	9
147	CARBAMAZEPINA 200 MG (C1)	PE	5/20(34659)CISAMREC	3705000
150	CARVAO ATIVO PO 1KG (USO NAO ORAL)	PE	5/20(34659)CISAMREC	300
161	CARVEDILOL 12,500 MG	PE	5/20(34659)CISAMREC	450360
165	CEFALEXINA ORAL SUSP. 250 MG/5ML- 50MG/ML 060 ML	PE	5/20(34659)CISAMREC	60465
170	CIANOCOBALAMINA (VITAMINA B12) INJET 5000MCG 2 ML	PE	5/20(34659)CISAMREC	630
186	CITALOPRAM 20 MG (C1)	PE	5/20(34659)CISAMREC	348456
204	CLORETO POTASSIO INJETAVEL 10,0% 10 ML	PE	5/20(34659)CISAMREC	1260
206	CLORETO POTASSIO INJETAVEL 19,1% 10 ML	PE	5/20(34659)CISAMREC	2730
208	CLORETO SODIO INJETAVEL 20% 10 ML	PE	5/20(34659)CISAMREC	1860
262	DEXLANSOPRAZOL 30MG (0,3MG/ML) 07 ML	PE	5/20(34659)CISAMREC	34
271	DEXAMETASONA 04 MG	PE	5/20(34659)CISAMREC	208
185	DEXAMETASONA ELIXIR 0,1MG/ML 120 ML	PE	5/20(34659)CISAMREC	305
263	DEXLANSOPRAZOL INJETAVEL 0,4MG (0,2MG/ML) 02 ML	PE	5/20(34659)CISAMREC	1863
271	DEXAMETASONA 04 MG	PE	5/20(34659)CISAMREC	41100
185	DEXAMETASONA ELIXIR 0,1MG/ML 120 ML	PE	5/20(34659)CISAMREC	765
325	ENOXAPARINA SODICA INJETAVEL I.V. 040MG/0,4ML	PE	5/20(34659)CISAMREC	449
324	ENOXAPARINA SODICA INJETAVEL I.V. 020MG/0,2ML	PE	5/20(34659)CISAMREC	6720
326	ENOXAPARINA SODICA INJETAVEL I.V 060MG/0,6ML	PE	5/20(34659)CISAMREC	4485

O presente documento digital foi conferido com o original e assinado digitalmente por MARCELO TIMOTEO DE OLIVEIRA, em segunda-feira, 28 de junho de 2021 11:34:09 (GMT-03:00), CNS: 06.870-0 - 1º OFÍCIO DE REGISTRO CIVIL DAS PESSOAS NATURAIS E TABELIONATO DE NOTAS/PB, nos termos da medida provisória N. 2.200-2 de 24 de agosto de 2001. Sua autenticidade deverá ser confirmada no endereço eletrônico www.remessadigital.com.br/validadocumento. O presente documento digital pode ser convertido em papel por meio de autenticação no Tabelionato de Notas. Provimento nº 100/2020 CNJ - artigo 22.

Confira os dados do ato em https://validadigital.com.br/validacao-de-documento e insira o código de segurança 27932104211234139553-8
Autenticação Digital Código: 27932104211234139553-8
Data: 28/06/2021 11:30:53
Valor Total do Ato: R$ 4,50
Selo Digital Tipo Normal C/ ALB11452-NYDOS
Cartório Azevedo Bastos

353	FENITOINA INJETAVEL 50MG/ML 05 ML (C1)	PE	5/20(34659)CISAMREC	23
372	FLUTICASONA FUROATO SPRAY NASAL 27,5MCG 120DOSE FA	PE	5/20(34659)CISAMREC	2416
353	FENITOINA INJETAVEL 50MG/ML 05 ML (C1)	PE	5/20(34659)CISAMREC	1670
354	FENOBARBITAL 100 MG (C1)	PE	5/20(34659)CISAMREC	1090850
356	FENOBARBITAL INJETAVEL 200MG/ML 1 ML IM (C1)	PE	5/20(34659)CISAMREC	780
372	FLUTICASONA FUROATO SPRAY NASAL 27,5MCG 120DOSE	PE	5/20(34659)CISAMREC	2416
387	GLICOSE HIPERTONICA INJETAVEL 25% 10 ML	PE	5/20(34659)CISAMREC	61
385	GLICOSE HIPERTONICA INJETAVEL 50% 10 ML	PE	5/20(34659)CISAMREC	99
382	GLICOSE HIPERTONICA INJETAVEL 25% 10 ML	PE	5/20(34659)CISAMREC	16210
385	GLICOSE HIPERTONICA INJETAVEL 50% 10 ML	PE	5/20(34659)CISAMREC	19265
408	HEPARINA INJETAVEL 5000UI/ML 5ML USO I.V.	PE	5/20(34659)CISAMREC	23
414	HIDROCORTISONA INJETAVEL SUCCINATO SODICO 100 MG	PE	5/20(34659)CISAMREC	293
408	HEPARINA INJETAVEL 5000UI/ML 5ML USO I.V.	PE	5/20(34659)CISAMREC	587
414	HIDROCORTISONA INJETAVEL SUCCINATO SODICO 100 MG	PE	5/20(34659)CISAMREC	34956
422	IBUPROFENO GOTAS 100 MG/ML 20 ML	PE	5/20(34659)CISAMREC	11200
445	IODETO DE POTASSIO XAROPE 26MG/ML 100 ML	PE	5/20(34659)CISAMREC	920
422	IBUPROFENO GOTAS 100 MG/ML 20 ML	PE	5/20(34659)CISAMREC	11200
445	IODETO DE POTASSIO XAROPE 26MG/ML 100 ML	PE	5/20(34659)CISAMREC	920
455	LAMOTRIGINA 025 MG (C1)	PE	5/20(34659)CISAMREC	972
457	LAMOTRIGINA 050 MG (C1)	PE	5/20(34659)CISAMREC	645
458	LAMOTRIGINA 100 MG (C1)	PE	5/20(34659)CISAMREC	648
460	LEVAMLODIPINO 2,5 MG	PE	5/20(34659)CISAMREC	48
470	LEVONORGESTREL+ETINILESTRADIOL 0,15MG+0,03MG	PE	5/20(34659)CISAMREC	13290
486	LIDOCAINA TUBETE 2% CIEPINE (1:100.000) 1,8ML	PE	5/20(34659)CISAMREC	48
455	LAMOTRIGINA 025 MG (C1)	PE	5/20(34659)CISAMREC	28170
456	LAMOTRIGINA 050 MG (C1)	PE	5/20(34659)CISAMREC	19650
458	LAMOTRIGINA 100 MG (C1)	PE	5/20(34659)CISAMREC	24534
460	LEVANLODIPINO 2,5 MG	PE	5/20(34659)CISAMREC	2880
461	LEVANLODIPINO 5,0 MG	PE	5/20(34659)CISAMREC	6000
470	LEVONORGESTREL+ETINILESTRADIOL 0,15MG+0,03MG C189	PE	5/20(34659)CISAMREC	13290
486	LIDOCAINA INJETAVEL 02% COM VASO 20 ML	PE	5/20(34659)CISAMREC	1230
503	MEBENDAZOL 100 MG	PE	5/20(34659)CISAMREC	28139
505	MEBENDAZOL 100 MG	PE	5/20(34659)CISAMREC	144853
520	NEOSTIGMINA METILSULFATO INJETAVEL 0,5 MG/ML 01 ML	PE	5/20(34659)CISAMREC	8
520	NEOSTIGMINA METILSULFATO INJETAVEL 0,5 MG/ML 01 ML	PE	5/20(34659)CISAMREC	378
97	PENICILINA INJETAVEL G-BENZATINA 1.200.000UI 5/DIL	PE	5/20(34659)CISAMREC	774
542	PENTOXIFILINA INJETAVEL 20 MG/ML 5 ML	PE	5/20(34659)CISAMREC	12
827	PLANTAGO OVATA (PSYLLIUM) 3,5G ENVELOPE 5 GR	PE	5/20(34659)CISAMREC	3133
97	PENICILINA INJETAVEL G-BENZATINA 1.200.000UI 5/DIL	PE	5/20(34659)CISAMREC	38700
542	PENTOXIFILINA INJETAVEL 20 MG/ML 5 ML	PE	5/20(34659)CISAMREC	575
827	PLANTAGO OVATA (PSYLLIUM) 3,5G ENVELOPE	PE	5/20(34659)CISAMREC	03990

O presente documento digital foi conferido com o original e assinado digitalmente por MARCELO TIMOTEO DE OLIVEIRA, em segunda-feira, 28 de junho de 2021 11:34:09 (GMT-03:00), CNS: 06.870-0 - 1º OFÍCIO DE REGISTRO CIVIL DAS PESSOAS NATURAIS E TABELIONATO DE NOTAS/PB, nos termos da medida provisória N. 2.200-2 de 24 de agosto de 2001. Sua autenticidade deverá ser confirmada no endereço eletrônico www.remessadigital.com.br/validadocumento. O presente documento digital pode ser convertido em papel por meio de autenticação no Tabelionato de Notas. Provimento nº 100/2020 CNJ - artigo 22.

Confira os dados do ato em https://validadigital.com.br/validacao-de-documento e insira o código de segurança 27932104211234139553-8
Autenticação Digital Código: 27932104211234139553-8
Data: 28/06/2021 11:30:53
Valor Total do Ato: R$ 4,50
Selo Digital Tipo Normal C/ ALB11453-NYEX
Cartório Azevedo Bastos

	5 GR			
630	POLIVITAMINAS XAROPE 120 ML (VITAMINAS+MINERAIS)	PE	5/20(34659)CISAMREC	4013
678	SALBUTAMOL 02 MG	PE	5/20(34659)CISAMREC	488
681	BUDESONIDA+FORMOTEROL 200/6 MCG SPRAY 120 DOSES	PE	5/20(34659)CISAMREC	348
682	SALMETEROL+FLUTICASONA 25/250 MCG 60 DOSES	PE	5/20(34659)CISAMREC	400
683	SALMETEROL+FLUTICASONA 50/500 MCG 60 DOSES	PE	5/20(34659)CISAMREC	940
315	SORO FISIOLOGICO 0,9% 0100 ML FRASCO GOTEJADOR	PE	5/20(34659)CISAMREC	3400
353	SORO GLICOSE INJETAVEL 5% 0250 ML (TRANSP CX C	PE	5/20(34659)CISAMREC	1365
709	SULFA+TRIMETOPRIMA SUSP ORAL - 400MG/80MG/ML 100ML	PE	5/20(34659)CISAMREC	31365
711	SULFATO FERROSO GOTAS 125MG (25MG/ML) 30 ML	PE	5/20(34659)CISAMREC	3825
710	SULFATO FERROSO GOTAS 125MG (25MG/ML) 20 ML	PE	5/20(34659)CISAMREC	39
717	SULFATO FERROSO XAROPE 250MG (25MG/ML) 100 ML	PE	5/20(34659)CISAMREC	2205
678	SALBUTAMOL 02 MG	PE	5/20(34659)CISAMREC	8850
681	SALMETEROL+FLUTICASONA 25/250 MCG SPRAY 120 DOSES	PE	5/20(34659)CISAMREC	348
682	SALMETEROL+FLUTICASONA DISKUS 50/250 MCG 60 DOSES	PE	5/20(34659)CISAMREC	400
683	SALMETEROL+FLUTICASONA DISKUS 50/500 MCG 60 DOSES	PE	5/20(34659)CISAMREC	940
315	SORO FISIOLOGICO 0,9% 0100 ML FRASCO GOTEJADOR	PE	5/20(34659)CISAMREC	3400
353	SORO GLICOSE INJETAVEL 5% 0250 ML	PE	5/20(34659)CISAMREC	1365
709	SULFA+TRIMETOPRIMA SUSP ORAL 400MG/80MG/ML 100ML	PE	5/20(34659)CISAMREC	31365
711	SULFATO FERROSO GOTAS 125MG (25MG/ML) 30 ML	PE	5/20(34659)CISAMREC	3825
710	SULFATO FERROSO GOTAS 125MG (25MG/ML) 20 ML	PE	5/20(34659)CISAMREC	39
717	SULFATO FERROSO XAROPE 250MG (25MG/ML) 100 ML	PE	5/20(34659)CISAMREC	2205
729	TERBUTALINA SULFATO INJETAVEL 0,5MG/ML 01 ML	PE	5/20(34659)CISAMREC	129
737	TIORIDAZINA 100 MG (C1)	PE	5/20(34659)CISAMREC	1020
740	TRAMADOL 050,0 MG CPR (C1)	PE	5/20(34659)CISAMREC	16975
745	TRAMADOL INJETAVEL 100 MG 02ML (50MG/ML) (C1)	PE	5/20(34659)CISAMREC	876
729	TERBUTALINA SULFATO INJETAVEL 0,5MG/ML 01 ML	PE	5/20(34659)CISAMREC	6135
740	TRAMADOL 050,0 MG CPR (C1)	PE	5/20(34659)CISAMREC	648750
745	TRAMADOL INJETAVEL 100 MG 02ML (50MG/ML) (C1)	PE	5/20(34659)CISAMREC	92570
754	VALPROATO DE SODIO 300 MG EQUIVALENTE (C1)TORVAL	PE	5/20(34659)CISAMREC	720
755	VALPROATO DE SODIO 500 MG EQUIVALENTE (C1)TORVAL	PE	5/20(34659)CISAMREC	100
765	VENLAFAXINA 037,5 MG (C1)	PE	5/20(34659)CISAMREC	857
16	VITAMINA "C" INJETAVEL 100MG/ML (500MG) 05ML (ACIDO	PE	5/20(34659)CISAMREC	399
257	VITAMINA "D3" COMPRIMIDO 07.000UI (COLECALCIFEROL)	PE	5/20(34659)CISAMREC	718

O presente documento digital foi conferido com o original e assinado digitalmente por MARCELO TIMOTEO DE OLIVEIRA, em segunda-feira, 28 de junho de 2021 11:34:08 GMT-03:00, CNS: 06.879-8 - 1º OFÍCIO DE REGISTRO CIVIL DAS PESSOAS NATURAIS E TABELIONATO DE NOTAS/PR, nos termos da medida provisória N. 2.200-2 de 24 de agosto de 2001. Sua autenticidade deverá ser confirmada na endereço eletrônico www.portal.org.br/autenticidade. O presente documento digital pode ser convertido em papel por meio de autenticação no Tabelionato de Notas. Provimento nº 100/2020 CNJ - artigo 22.

10 nos CISAMREC
CONSÓRCIO INTERMUNICIPAL DE SAÚDE DA AMREC - CISAMREC
ARARANGUÁ - BALNEÁRIO ARROIO DO SILVA - BALNEÁRIO GAIVOTA - BALNEÁRIO PIÇARRAS - CIDADE DE DEUS - CRICIÚMA - ERMO - FIGUEIRA - IÇARA - JACINTO MACHADO - LAURO MULLER - MASSARANDUBA - MORRO AZUL - MORRO CHAPÉU - NOVA VENEZA - ORLEANS - PASSO DE TORRES - PRAIA GRANDE - SANGÃO - SÃO JOÃO DO SUL - SIDERÓPOLIS - SOMBRIO - TREZE DE MAIO - TUBARÃO - TURVO - URUSSANGA
SUS
Continuação do anexo para alterar atualização digna e atual

243	VITAMINA "D3" COMPRIMIDO 10.000UI (COLECALCIFEROL)	PE	5/20(34659)CISAMREC	95
754	VALPROATO DE SODIO 300 MG EQUIVALENTE (TORVAL-ER)	PE	5/20(34659)CISAMREC	21550
755	VALPROATO DE SODIO 500 MG EQUIVALENTE (C1) TORVAL	PE	5/20(34659)CISAMREC	2500
765	VENLAFAXINA 037,5 MG (C1)	PE	5/20(34659)CISAMREC	25000
16	VITAMINA "C" INJETAVEL 100MG/ML (500MG) 05ML (ACIDO ASCO	PE	5/20(34659)CISAMREC	28879
257	VITAMINA "D3" COMPRIMIDO 07.000UI (COLECALCIFEROL)	PE	5/20(34659)CISAMREC	3350
258	VITAMINA "D3" COMPRIMIDO 10.000UI (COLECALCIFEROL)	PE	5/20(34659)CISAMREC	2945
13	CIMETIDINA INJETAVEL 300 MG (150MG/ML) 02 ML	PE	5/20(35795)CISAMREC	150
28	DICLOFENACO POTASSIO INJETAVEL 75MG 03ML (75MG/ML)	PE	5/20(35795)CISAMREC	204
29	DICLOFENACO POTASSIO INJETAVEL 75MG 03ML (25MG/ML)	PE	5/20(35795)CISAMREC	20449
71	FLUTICASONA PROPIONATO DISKUS 250 MCG 60 DOSES (F	PE	5/20(35795)CISAMREC	250
74	FLUTICASONA PROPIONATO DISKUS 250 MCG 60 DOSES	PE	5/20(35795)CISAMREC	250
77	SALMETEROL+FLUTICASONA 25/125 MCG SPRAY 120 DOSES	PE	5/20(35795)CISAMREC	672
78	SALBUTEROL+FLUTICASONA 25/250 MCG SPRAY 120 DOSES	PE	5/20(35795)CISAMREC	300
1	AGULHA DESCT 20X25,5 34,80 3/4" ROXA	PE	01/07/2020 (37261)	4180
2	AGULHA DESCT 25X08,0 25,80 7/8 "AZUL"	PE	01/07/2020 (37261)	45200
5	COLETOR PERFURO PAPELAO CAPACIDADE 07,01 LITROS IEC	PE	01/07/2020 (37261)	795
6	CAIXA TERMICA ACOLUBERANO +TERMOMETRO 026,4 LT	PE	01/07/2020 (37261)	200
8	GELO RECICLAVEL RIGIDO 0300 ML 12,0X7,0X2,0 CM	PE	01/07/2020 (37261)	1875
9	GELO RECICLAVEL RIGIDO 0200 ML 12,0X7,0X2,0 CM	PE	01/07/2020 (37261)	1875

Declaramos ainda que os produtos foram entregues até a presente data estão de acordo com os padrões exigidos, não havendo nada que desabone a empresa em questão por parte desta Municipalidade, cumprindo prazos estabelecidos, bem como honrando com determinação e presteza todas as soluções efetuadas. Qualificando-a com empresa idônea e organizada, e de ótimo relacionamento comercial. Sendo esta a mais pura expressão da verdade, firmo o presente.

O presente atestado tem validade de 01 ano a contar da data de emissão.

Criciúma, SC, 16 de junho de 2021

ROQUE SALVAN
Diretor Executivo

Av. Santos Dumont, 1980 – salas 03 e 04 - Bairro São Luiz - 88.803-200 - Criciúma (SC) - Fone: 3045-3192 - CNPJ: 13.791.885/0001-39 – CNES: 7383443 - Email: cisamrec@cisamrec.sc.gov.br

O presente documento digital foi conferido com o original e assinado digitalmente por MARCELO TIMOTEO DE OLIVEIRA, em segunda-feira, 28 de junho de 2021 11:34:08 GMT-03:00, CNS: 06.879-8 - 1º OFÍCIO DE REGISTRO CIVIL DAS PESSOAS NATURAIS E TABELIONATO DE NOTAS/PR, nos termos da medida provisória N. 2.200-2 de 24 de agosto de 2001. Sua autenticidade deverá ser confirmada no endereço eletrônico www.portal.org.br/autenticidade. O presente documento digital pode ser convertido em papel por meio de Autenticação no Tabelionato de Notas. Provimento nº 100/2020 CNJ - artigo 22.

839

REPÚBLICA FEDERATIVA DO BRASIL
ESTADO DA PARAÍBA
CARTÓRIO AZEVÊDO BASTOS
FUNDADO EM 1888
PRIMEIRO REGISTRO CIVIL DE NASCIMENTO E ÓBITOS E PRIVATIVO DE CASAMENTOS, INTERDIÇÕES E TUTELAS DA COMARCA DE JOÃO PESSOA

Av. Epitácio Pessoa, 1145 Bairro dos Estados 58030-00, João Pessoa PB
Tel.: (83) 3244-5404 / Fax: (83) 3244-5454
http://www.azevedobastos.not.br
E-mail: cartorio@azevedobastos.not.br

DECLARAÇÃO DE SERVIÇO DE AUTENTICAÇÃO DIGITAL

O Bel. Vêber Azevêdo de Miranda Cavalcanti, Oficial do Primeiro Registro Civil das Nascimentos e Óbitos e Privativo de Casamentos, Interdições e Tutelas com atribuição de autenticar e reconhecer firmas da Comarca de João Pessoa Capital do Estado da Paraíba, em virtude de Lei, etc...

DECLARO ainda que, para garantir transparência e segurança jurídica de todos os atos oriundos da atividade Notarial e Registral no Estado da Paraíba, foi instituído pela da Lei Nº 10.132, de 06 de novembro de 2013, a aplicação obrigatória de um Selo Digital de Fiscalização Extrajudicial em todos os atos de notas e registro, composto de um código único (por exemplo: Selo Digital: ABC12345-X1X2) e dessa forma, cada autenticação processada pela nossa Serventia pode ser verificada e confirmada tantas vezes quanto for necessário através do site do Tribunal de Justiça do Estado da Paraíba, endereço https://corregedoria.tjpb.jus.br/selo-digital/.

A autenticação digital de documento faz prova de que, na data e hora em que ela foi realizada, a empresa ALTERMED MATERIAL MÉDICO HOSPITALAR LTDA tinha posse de um documento com as mesmas características que foram reproduzidas na cópia autenticada, sendo da empresa ALTERMED MATERIAL MÉDICO HOSPITALAR LTDA a responsabilidade, única e exclusiva, pela idoneidade do documento apresentado a este Cartório.

Nesse sentido, declaro que a ALTERMED MATERIAL MÉDICO HOSPITALAR LTDA assumiu, nos termos do artigo 8º, §1º, do Decreto nº 10.278/2020, que regulamentou o artigo 3º, inciso X, da Lei Federal nº 13.874/2019 e o artigo 2º-A da Lei Federal 12.682/2012, a responsabilidade pelo processo de digitalização dos documentos físicos, garantindo perante este Cartório e terceiros, a sua autoria e integridade.

De acordo com o disposto no artigo 2º-A, §7º, da Lei Federal nº 12.682/2012, o documento em anexo, identificado individualmente em cada Código de Autenticação Digital ou na referida sequência, poderá ser reproduzido em papel ou em qualquer outro meio físico.

Esta DECLARAÇÃO foi emitida em 28/06/2021 17:45:29 (hora local) através do sistema de autenticação digital do Cartório Azevêdo Bastos, de acordo com o Art. 1º, 10º e seus §§ 1º e 2º da MP 2200/2001, como também, o documento eletrônico autenticado contendo o Certificado Digital do titular do Cartório Azevêdo Bastos, poderá ser solicitado diretamente a empresa ALTERMED MATERIAL MÉDICO HOSPITALAR LTDA ou ao Cartório pelo endereço de e-mail autentica@azevedobastos.not.br. Para informações mais detalhadas deste ato, acesse o site https://autenticadigital.azevedobastos.not.br e informe o Código de Autenticação Digital.

Esta Declaração é válida por tempo indeterminado e está disponível para consulta em nosso site.

*Código de Autenticação Digital: 27032800219268139555-1 e 27032800219268139555-11
*Legislações Vigentes: Lei Federal nº 8.935/94; Lei Federal nº 10.406/2002, Medida Provisória nº 2200/2001, Lei Federal nº 13.105/2015, Lei Estadual nº 8.721/2008, Lei Estadual nº 10.132/2013, Provimento CGJ Nº 003/2014 e Provimento CNJ Nº 100/2020.

O referido é verdade, dou fé.

CHAVE DIGITAL

00005b1d7341d84057f2f69fe6bc05b8c3a73ee257ccn3da84593303e3811388dde346da85452db97431e797e4a0b7b1ef20a0172333c93f713e80cd348242
20c77af023ad3561b150d930004df

ICP Brasil

Prefeitura de Itapema
SECRETARIA DE SAÚDE
Rua 319A, 130 Bairro: Centro - (47) 3267-2500

ATESTADO DE CAPACIDADE TÉCNICA

Atestamos para os devidos fins e efeitos legais, que a Empresa Altermed Material Médico Hospitalar Ltda., inscrita no CNPJ sob nº 00.802.002/0001-02, com sede a Estrada Boa Esperança, 2320 – CEP: 89.163-654 – Bairro Fundo Canoas, Rio do Sul – SC, fornece à Prefeitura Municipal de Itapema-SC, Medicamentos, Materiais Médicos, Materiais Odontológicos, Moveis e Equipamentos Hospitalares, Instrumentais Cirúrgicos e Materiais, Equipamentos de Fisioterapia e Sanitantes Domissanitários, fornecendo materiais de primeira linha e reconhecida qualidade conforme relação abaixo:

Item	Descrição do Produto / Apresentação	Mod.	Número	Quantidade
24	AMITRIPTILINA 25 MG (C1)	PP	04.019/2018 (20305)	500000
31	ANLODIPINO 05,0 MG	PP	04.019/2018 (20305)	500000
42	BENZOATO BENZILA LOCAO 25% 250MG/ML 060 ML	PP	04.019/2018 (20305)	3000
52	BUTILBROMETO ESCOPOLAMINA (NUETAVEL 20MG/ML 01ML	PP	04.019/2018 (20305)	2000
57	CARBAMAZEPINA 200 MG (C1)	PP	04.019/2018 (20305)	500000
59	CARBONATO DE CALCIO 500MG (200MG CALCIO/ELEMENTAR)	PP	04.019/2018 (20305)	400000
294	CARVEDILOL 03,125 MG	PP	04.019/2018 (20305)	15000
61	CARVEDILOL 06,250 MG	PP	04.019/2018 (20305)	135000
293	CARVEDILOL 12,500 MG	PP	04.019/2018 (20305)	60000
62	CARVEDILOL 25,000 MG	PP	04.019/2018 (20305)	150000
64	CEFALEXINA 500 MG	PP	04.019/2018 (20305)	150000
65	CEFALEXINA ORAL SUSP. 250 MG/5ML-FRASCO 100 ML	PP	04.019/2018 (20305)	150000

Prefeitura Municipal (47) 3268-8000 | www.itapema.sc.gov.br
Av. Nereu Ramos, nº134 – Centro 88220-000 Itapema - SC

Confira os dados do ato em https://autenticadigital.azevedobastos.not.br e Consulte o Documento em https://www.tjpb.jus.br/corregedoria/selo-digital

Autenticação Digital Código: 27032800219268139555-1
Data: 28/06/2021 17:45:29
Valor Total do Ato: R$ 4,00
Selo Digital Tipo Normal C: AL81179F-0115

Cartório Azevêdo Bastos

O presente documento digital foi conferido com o original e assinado digitalmente por MARCELO THADEO DE OLIVEIRA, em segunda-feira, 28 de junho de 2021, 14:11:22 GMT-03:00, CNS:06.876-0 - 1º OFÍCIO DE REGISTRO CIVIL DAS PESSOAS NATURAIS E TABELIONATO DE NOTAS/PB, nos termos da medida provisória N. 2.200-2 de 24 de agosto de 2001. Sua autenticidade deverá ser confirmada no endereço eletrônico www.documentos.brasilautenticado. O presente documento digital pode ser convertido em papel por meio de autenticação no Tabelionato de Notas. Provimento nº 100/2020 CNJ - artigo 22.

83	CEFALEXINA ORAL SUSP. 250 MG/5ML-50ML/04ML 060 ML	PP	04.019/2016 (20305)	5000
87	CEFTRIAXONA INJETAVEL "SEM DILUENTE" 1,0 GR USO IV	PP	04.019/2016 (20305)	1400
248	CLORETO POTASSIO INJETAVEL 10,6% 10 ML	PP	04.019/2016 (20305)	500
83	CLORETO SODIO0,9% +BENZALCONIO0,01%NASAL 30ML GOTAS	PP	04.019/2016 (20305)	3000
96	DEXAMETASONA 04 MG	PP	04.019/2016 (20305)	5000
97	DEXAMETASONA INJETAVEL 04 MG 2,5 ML	PP	04.019/2016 (20305)	5000
103	DIAZEPAM INJETAVEL 10MG (5MG/ML) 02 ML (D1)	PP	04.019/2016 (20305)	2000
106	DICLOFENACO SODICO INJETAVEL 75MG 03ML (25MG/ML)	PP	04.019/2016 (20305)	5000
108	DIGOXINA 0,25 MG	PP	04.019/2016 (20305)	50000
113	DOBUTAMINA INJETAVEL 250MG (12,5MG/ML) 20 ML	PP	04.019/2016 (20305)	500
117	DOXICICLINA 100 MG	PP	04.019/2016 (20305)	8000
140	FLUOXETINA 20 MG (C1)	PP	04.019/2016 (20305)	500000
305	GLIMEPIRIDA 02 MG	PP	04.019/2016 (20305)	540
164	HIDROCLOROTIAZIDA 25 MG	PP	04.019/2016 (20305)	330000
165	HIDROCORTISONA INJETAVEL SUCCINATO SÓDICO 100 MG	PP	04.019/2016 (20305)	1200
167	HIDROCORTISONA INJETAVEL SUCCINATO SÓDICO 500 MG	PP	04.019/2016 (20305)	1500
168	HIDROXIZINA 25 MG	PP	04.019/2016 (20305)	5000
173	IBUPROFENO GOTAS 050 MG/ML 20 ML	PP	04.019/2016 (20305)	6000
316	MIRTAZAPINA 30 MG (C1)	PP	04.019/2016 (20305)	1050
319	RESIVOLOL CLORIDRATO 05 MG	PP	04.019/2016	510

O presente documento digital foi conferido com o original e assinado digitalmente por MARCELO TIMOTEO DE OLIVEIRA, em segunda-feira, 28 de junho de 2021 14:11:22 GMT-03:00, CNS: 06.870-0 - 1º OFÍCIO DE REGISTRO CIVIL DAS PESSOAS NATURAIS E TABELIONATO DE NOTAS/PS, nos termos da medida provisória n. 2.200-2 de 24 de agosto de 2001. Sua autenticidade deverá ser confirmada no endereço eletrônico www.xxxxxx.org.br/autenticidade. O presente documento digital pode ser convertido em papel por meio de autenticação no Tabelionato de Notas. Provimento nº 100/2020 CNJ - artigo 22.

Prefeitura de Itapema
SECRETARIA DE SAÚDE
Rua 115A, 130 Bairro: Centro - (47) 3267-1500

			(20305)	
229	OCITOCINA INJETAVEL 5 UI/ML 01 ML USO IM/IV	PP	04.019/2016 (20305)	100
232	ONDANSETRONA INJETAVEL 4MG (2MG/ML) (C2)	PP	04.019/2016 (20305)	100
30	PENICILINA INJETAVEL G-BENZATINA 0,600,000UI S/DIL	PP	04.019/2016 (20305)	5000
40	PENICILINA INJETAVEL G-BENZATINA 1,200,000UI S/DIL	PP	04.019/2016 (20305)	10000
238	PERMANGANATO DE POTASSIO 100 MG (FB)	PP	04.019/2016 (20305)	2000
242	PIRIMETAMINA 25 MG	PP	04.019/2016 (20305)	3000
257	RANITIDINA INJETAVEL 25MG/ML 02 ML	PP	04.019/2016 (20305)	1000
265	SULFA+TRIMETOPRIMA SUSP ORAL 40MG/8MG/ML 100ML	PP	04.019/2016 (20305)	1200
267	SULFATO MAGNESIO INJETAVEL 10% 10 ML	PP	04.019/2016 (20305)	300
334	TICLOPIDINA CLORIDRATO 250 MG	PP	04.019/2016 (20305)	520
272	TIMOLOL COLIRIO OFTALMICO 0,50% (5,0MG/ML) 05 ML	PP	04.019/2016 (20305)	200
290	VERAPAMIL 120 MG RETARD CR	PP	04.019/2016 (20305)	10000
12	AGULHA GENGIVAL CX C/100 UND - 21G LONGA	PP	04.059/2016 (23163)	100
11	AGULHA GENGIVAL CX C/100 UND - 30G EXTRA CURTA	PP	04.059/2016 (23163)	100
132	DETERGENTE ENZIMATICO 5000ML S ENZIMA (DIL 2V-LAT)	PP	04.059/2016 (23163)	200
150	FITA ADESIVA AUTOCLAVE 19 MM X 30 MTS	PP	04.059/2016 (23163)	400
155	FIXADOR RAIO-X ODONTO 475ML CX 500 UL	PP	04.059/2016 (23163)	200
220	GLUTARALDEIDO 2,0% 5000 ML (NECESSITA ATIVADOR)	PP	04.059/2016 (23163)	100
201	LAMINA DE BISTURI CX C/100 AÇO CARBONO N.15	PP	04.059/2016 (23163)	50

Prefeitura Municipal: (47) 3268-8000 | www.itapema.sc.gov.br
Av. Nereu Ramos, nº 134 – Centro 88220-000 Itapema - SC

Cartório Azevedo Bastos
Autenticação Digital (Selo): 1703230621334233309-2
Data: 25/06/2021 14:58:58
Valor Total do Ato: R$ 4,66
Selo Digital Tipo Normal C/ ALB12783-QHJR

O presente documento digital foi conferido com o original e assinado digitalmente por MARCELO TIMOTEO DE OLIVEIRA, em segunda-feira, 28 de junho de 2021 14:11:22 GMT-03:00, CNS: 06.870-0 - 1º OFÍCIO DE REGISTRO CIVIL DAS PESSOAS NATURAIS E TABELIONATO DE NOTAS/PS, nos termos da medida provisória n. 2.200-2 de 24 de agosto de 2001. Sua autenticidade deverá ser confirmada no endereço eletrônico www.xxxxxx.org.br/autenticidade. O presente documento digital pode ser convertido em papel por meio de autenticação no Tabelionato de Notas. Provimento nº 100/2020 CNJ - artigo 22.

Prefeitura de Itapema

SECRETARIA DE SAÚDE
Rua 119A, 130 Bairro: Centro - (47) 3267-1500

258	PINÇA ANATOMICA DISSECÇÃO TIPO DIETRICH 18 CM	PP	04/06/2018 (23163)	30
258	PINÇA PALMER PORTA GRAMPO 17 CM	PP	04/06/2018 (23163)	30
259	PORTA AGULHA MATHIEU 14 CM	PP	04/06/2018 (23163)	50
287	REVELADOR RAIO-X ODONTO 475ML OU 500ML	PP	04/06/2018 (23163)	150
293	SACO LIXO HOSP BRANCO 015LTS (39X50) PCT C/100 UN	PP	04/06/2018 (23163)	100
292	SACO LIXO HOSP BRANCO 030LTS (47X60) PCT C/100 UN	PP	04/06/2018 (23163)	100
300	SORO FISIOLOGICO INJETAVEL SF 0,9% 0250 ML	PP	04/06/2018 (23163)	500
15	AGULHA PROLETA SANGUE VACUO 25X08 - CX C/100 UND	PP	04.110/2018 (23831)	5
76	APARELHO PRESSAO BRAÇ ALGODAO VELCRO ADULTO	PP	04.110/2018 (23831)	600
39	CABO DE BISTURI N. 03 P/LAMINA N. 10 A 17	PP	04.110/2018 (23831)	60
41	CAMPO OPERATORIO SMS ESTERIL C/FENESTRA 05CX050CM	PP	04.110/2018 (23831)	500
143	COLETOR 080ML ESTERIL C/EMB.INDIVIDUAL SEM PÁ	PP	04.110/2018 (23831)	4000
50	COLETOR PERFURO PLASTICO RIGIDO CAPACIDADE 15,00LT	PP	04.110/2018 (23831)	100
2	CURATIVO REDONDO P/SANGUE CX C/500 UND ADULTO	PP	04.110/2018 (23831)	200
78	ESPATULA DE AYRES MADEIRA PACOTE C/100 UND	PP	04.110/2018 (23831)	2000
93	FITA ADESIVA AUTOCLAVE 19 MM X 30 MTS	PP	04.110/2018 (23831)	3000
91	FITA ADESIVA HOSPITALAR 19MMX50M "EMB.INDIVIDUAL"	PP	04.110/2018 (23831)	7000
98	HASTES FLEXIVEIS TIPO COTONETE C/075	PP	04.110/2018 (23831)	1000
112	LENÇOL DESC 2,00X0,90 "COM ELASTICO" 30GR PCT.C/10	PP	04.110/2018 (23831)	3000
128	MALHA TUBULAR - 15 MTS - 06 CM	PP	04.110/2018	300

O presente documento digital foi conferido com o original e assinado digitalmente por MARCELO TIMOTEO DE OLIVEIRA, em segunda-feira, 28 de junho de 2021 14:11:22 GMT-03:00, CNS: 06.870-0 - 1º OFÍCIO DE REGISTRO CIVIL DAS PESSOAS NATURAIS E TABELIONATO DE NOTAS/PB, nos termos da medida provisória N. 2.200-2 de 24 de agosto de 2001. Sua autenticidade deverá ser confirmada na endereço eletrônico www.cenad.org.br/autenticidade. O presente documento digital pode ser convertido em papel, por meio de autenticação no Tabelionato de Notas. Provimento nº 100/2020 CNJ - artigo 22.

Confira os dados do ato em: https://validacaodigital.ipb.br ou Consulte o Documento em: https://www.cenad.org.br/autenticidade Cód. Solicitação/Validação: 2783280621354285396-6
Autenticação Digital Código: 2783280621354285396-6
Data: 28/06/2021, 14:08:56
Valor Total do Ato: R$ 4,06
Selo Digital Tipo Normal C: ALB12784-HAZW
Cartório Azevêdo Bastos
Valor Aferido via Certificado

Prefeitura de Itapema

SECRETARIA DE SAÚDE
Rua 119A, 130 Bairro: Centro - (47) 3267-1500

			(23831)	
128	MALHA TUBULAR - 15 MTS - 10 CM	PP	04.110/2018 (23831)	300
127	MALHA TUBULAR - 15 MTS - 15 CM	PP	04.110/2018 (23831)	300
129	MASCARA DESCT 1804 PFF-2S NBR13698 C/CA "BICO PATO"	PP	04.110/2018 (23831)	2000
111	PAPEL LENÇOL DESC BRANCO 60CMX50MT 100%CELULOSE	PP	04.110/2018 (23831)	5000
147	PORTA AGULHA MAYO HEGAR 14 CM	PP	04.110/2018 (23831)	100
148	PORTA AGULHA MAYO HEGAR 18 CM	PP	04.110/2018 (23831)	100
122	PRESERVATIVO MASCULINO NÃO LUBRIFICADO 52 MM	PP	04.110/2018 (23831)	432000
153	PROTETOR OCULAR ADULTO	PP	04.110/2018 (23831)	10000
154	PROTETOR OCULAR INFANTIL	PP	04.110/2018 (23831)	10000
156	PUNCH KEYES PARA BIOSPIA DE PELE 3 MM	PP	04.110/2018 (23831)	50
152	PUNCH KEYES PARA BIOSPIA DE PELE 6 MM	PP	04.110/2018 (23831)	50
53	SONDA CATETER TIPO OCULOS - INFANTIL	PP	04.110/2018 (23831)	500
180	SORO GLICOSE INJETAVEL SF 05% 0500 ML	PP	04.110/2018 (23831)	3000
191	TALA PAPELÃO 70 X 20CM MEDIA KIT C/10 UNID	PP	04.110/2018 (23831)	10
163	TERMOMETRO CLINICO DIGITAL HASTE RIGIDA	PP	04.110/2018 (23831)	700
166	TESOURA MAYO STILLE 19 CM RETA	PP	04.110/2018 (23831)	100
95	TUBO LATEX NR. 200 00,00X05,5MM C/15 METROS	PP	04.110/2018 (23831)	8
229	VASELINA SOLIDA 0000 GR	PP	04.110/2018 (23831)	200
20	AMINOFILINA INJETAVEL 24/AGAR 10 ML	PP	04.042/2019 (26487)	2000

O presente documento digital foi conferido com o original e assinado digitalmente por MARCELO TIMOTEO DE OLIVEIRA, em segunda-feira, 28 de junho de 2021 14:11:22 GMT-03:00, CNS: 06.870-0 - 1º OFÍCIO DE REGISTRO CIVIL DAS PESSOAS NATURAIS E TABELIONATO DE NOTAS/PB, nos termos da medida provisória N. 2.200-2 de 24 de agosto de 2001. Sua autenticidade deverá ser confirmada na endereço eletrônico www.cenad.org.br/autenticidade. O presente documento digital pode ser convertido em papel por meio de autenticação no Tabelionato de Notas. Provimento nº 100/2020 CNJ - artigo 22.

Confira os dados do ato em: https://validacaodigital.ipb.br ou Consulte o Documento em: https://www.cenad.org.br/autenticidade Cód. Solicitação/Validação: 2783280621354285396-6
Autenticação Digital Código: 2783280621354285396-6
Data: 28/06/2021, 14:08:56
Valor Total do Ato: R$ 4,06
Selo Digital Tipo Normal C: ALB12784-HAZW
Cartório Azevêdo Bastos
Valor Aferido via Certificado

Prefeitura de Itapema
SECRETARIA DE SAÚDE
Rua 119A, 130 Bairro: Centro - (47) 3267-1500

24	AMOXICILINA 500 MG	PP	04.042/2019 (26487)	300000
27	AMOXICILINA+CLAVULANATO ORAL 250+62,5MG/5ML 100ML	PP	04.042/2019 (26487)	8000
38	ANLODIPINO 05,0 MG	PP	04.042/2019 (26487)	601500
140	BROMETO IPRATROPIO GOTAS 0,25 MG/ML 20 ML	PP	04.042/2019 (26487)	7000
44	CAPTOPRIL 25,0 MG	PP	04.042/2019 (26487)	20400
45	CARBAMAZEPINA 200 MG (C1)	PP	04.042/2019 (26487)	320000
50	CARVEDILOL 06,25 MG	PP	04.042/2019 (26487)	201600
52	CEFALEXINA 500 MG	PP	04.042/2019 (26487)	200000
53	CEFALEXINA ORAL SUSP. 250 MG/5ML-50MG/ML 060 ML	PP	04.042/2019 (26487)	6000
58	DIPIRONA SODICA INJETAVEL 500MG/ML 02 ML	PP	04.042/2019 (26487)	4000
112	FLUOXETINA 20 MG (C1)	PP	04.042/2019 (26487)	600000
288	GLIBENCLAMIDA 05 MG	PP	04.042/2019 (26487)	1500
116	GLICLAZIDA 30 MG	PP	04.042/2019 (26487)	150000
282	HIDROCLOROTIAZIDA 25 MG	PP	04.042/2019 (26487)	1500
120	HIDROCORTISONA INJETAVEL SUCCINATO 500 CO 100 MG	PP	04.042/2019 (26487)	9200
122	HIDROCORTISONA INJETAVEL SUCCINATO SOLIDO 500 MG	PP	04.042/2019 (26487)	12500
148	LEVODOPA + CARBIDOPA 25/250 MG	PP	04.042/2019 (26487)	10000
150	LORATADINA 10 MG	PP	04.042/2019 (26487)	60000
173	MIRTAZAPINA 30 MG (C1)	PP	04.042/2019 (26487)	1000
32	PENICILINA INJETAVEL G-BENZATINA 0.600 000UI	PP	04.042/2019	10000

O presente documento digital foi conferido com o original e assinado digitalmente por MARCELO TIMOTEO DE OLIVEIRA, em segunda-feira, 28 de junho de 2021 14:19:22 GMT-03:00, CNS: 06.870-0 - 1º OFÍCIO DE REGISTRO CIVIL DAS PESSOAS NATURAIS E TABELIONATO DE NOTAS/SPL, nos termos da medida provisória N. 2.200-2 de 24 de agosto de 2001. Sua autenticidade deverá ser confirmada no endereço eletrônico www.arisp.com.br/tabeliaesdigital. O presente documento digital pode ser convertido em papel por meio de autenticação no Tabelionato de Notas. Provimento nº 100/2020 CNJ - artigo 22.

Confira os dados do ato em: https://selodigital.tjsc.jus.br ou Consulte o Documento em: https://www.consultadocumento.com.br/doc/17032021142322000
Autenticação Digital Código: 21032100031420220000
Data: 28/06/2021 14:19:22
Valor Total do Ato: R$ 4,63
Selo Digital Tipo Normal C: ALB12795-CGHT
Cartório Azevedo Bastos

Prefeitura de Itapema
SECRETARIA DE SAÚDE
Rua 119A, 130 Bairro: Centro - (47) 3267-1500

	SOL		(26487)	
33	PENICILINA INJETAVEL G-BENZATINA 1.200 000UI SOL	PP	04.042/2019 (26487)	24000
338	SALBUTAMOL INJETAVEL 0,5MG/ML 01ML (NIVISC)	PP	04.042/2019 (26487)	1200
304	SORO MANITOL AJUSTAVEL SF 20% 0250 ML	PP	04.042/2019 (26487)	500
217	SULFAMETOPRIMA SUSP ORAL 40MG/8MG/ML 100ML	PP	04.042/2019 (26487)	3000
235	TRAMADOL INJETAVEL 100 MG 0250. (50MG/ML) (C1)	PP	04.042/2019 (26487)	23500
23	ALICATE PARA CORTE DE ANEL TAMANHO UNICO	PP	04.072/2019 (27535)	1
2	ASPIRADOR SECREÇÃO MANUAL TIPO REVOLVER 240/250 ML	PP	04.072/2019 (27535)	2
49	MASCARA OXIGENIO C/RESERVATORIO OXIGENIO ADULTO	PP	04.072/2019 (27535)	20
58	SACO LIXO HOSP BRANCO 850LTS (90X077) PCT.C/100 UN	PP	04.072/2019 (27535)	10
4	CATETER INTRAVENOSO NR.22 NR. 240 (0,7X19MM)	PP	04.071/2019 (27576)	10000
25	ESPAÇADOR MEDICAMENTO 175ML ADULTO/INFANTIL	PP	04.071/2019 (27576)	20
24	ESPAÇADOR MEDICAMENTO 175ML ADULTO/INFANTIL	PP	04.071/2019 (27576)	20
30	LANTERNA CLINICA LAMPADA LED 3,0 VOLTS	PP	04.071/2019 (27576)	500
37	MARTELO DEJERINE PERCURSOR E NEUROLOGICO 20 CM	PP	04.071/2019 (27576)	50
42	PUNCH KEYES PARA BIOSPIA DE PELE 2 MM	PP	04.071/2019 (27576)	10
44	SACO LIXO HOSP BRANCO 850LTS (90X077) PCT.C/100 UN	PP	04.071/2019 (27576)	5000
60	SERINGA INSULINA 1,0 ML AGULHA LUER SUP	PP	04.071/2019 (27576)	50000
63	TENTACANULA 16 CM	PP	04.071/2019 (27576)	50
65	TERMOMETRO CLINICO DIGITAL HASTE RIGIDA	PP	04.071/2019 (27576)	400

O presente documento digital foi conferido com o original e assinado digitalmente por MARCELO TIMOTEO DE OLIVEIRA, em segunda-feira, 28 de junho de 2021 14:19:22 GMT-03:00, CNS: 06.870-0 - 1º OFÍCIO DE REGISTRO CIVIL DAS PESSOAS NATURAIS E TABELIONATO DE NOTAS/SPL, nos termos da medida provisória N. 2.200-2 de 24 de agosto de 2001. Sua autenticidade deverá ser confirmada no endereço eletrônico www.arisp.com.br/tabeliaesdigital. O presente documento digital pode ser convertido em papel por meio de autenticação no Tabelionato de Notas. Provimento nº 100/2020 CNJ - artigo 22.

Confira os dados do ato em: https://selodigital.tjsc.jus.br ou Consulte o Documento em: https://www.consultadocumento.com.br/doc/17032021142322000
Autenticação Digital Código: 21032100031420220000
Data: 28/06/2021 14:19:22
Valor Total do Ato: R$ 4,63
Selo Digital Tipo Normal C: ALB12795-CGHT
Cartório Azevedo Bastos

Prefeitura de Itapema
SECRETARIA DE SAÚDE
Rua 1194, 130 Bairro Centro - (47) 3267-1500

1	ACIONADOR ELETRICO DE TORNEIRA PEDAL	PP	04.051/2019 (27202)	35
15	INCUBADORA INDICADOR BIOLOGICO P/5 UNIDADES	PP	04.051/2019 (27202)	10
11	DOBUTAMINA INJETAVEL 250MG (12,5MG/ML) 20 ML	PP	04.159/2019 (30255)	5
11	DOBUTAMINA INJETAVEL 250MG (12,5MG/ML) 20 ML	PP	04.159/2019 (30255)	100
5	METOCLOPRAMIDA 10 MG	PP	04.159/2019 (30255)	1750
6	METOPROLOL - SUCCINATO - 025 MG	PP	04.159/2019 (30255)	301
5	METOCLOPRAMIDA 10 MG	PP	04.159/2019 (30255)	25000
6	METOPROLOL - SUCCINATO - 025 MG	PP	04.159/2019 (30255)	33000
12	ALGODAO HIDROFILO 500 GR (ROLO)	PP	04.035/2020 (32024)	300
3	ACIDOS GRAXOS ESSENCIAS 0100 ML	PP	04.035/2020 (32024)	2000
12	ALGODAO HIDROFILO 500 GR (ROLO)	PP	04.035/2020 (32024)	400
27	BOLSA COLOSTOMIA RECORTAVEL 15-64 CU 70MM DRENAVEL	PP	04.035/2020 (32024)	4
27	BOLSA COLOSTOMIA RECORTAVEL 15-64 CU 70MM DRENAVEL	PP	04.035/2020 (32024)	200
29	CADARÇO FIXAÇÃO TUBO ENDO ROLO C/10 MTS	PP	04.035/2020 (32024)	3
28	CABO DE BISTURI N. 03 PALMINA 11 10 A 12	PP	04.035/2020 (32024)	50
29	CADARÇO FIXAÇÃO TUBO ENDO ROLO C/10 MTS	PP	04.035/2020 (32024)	15
01	CAIXA P/GUTURAS EM GERAL	PP	04.035/2020 (32024)	100
69	EQUIPO SORO CONECTOR 2 VIAS C/CLAMP - ADULTO	PP	04.035/2020 (32024)	1
60	ESCOVA GINECOLOGICA UNIDADE "ESTERIL"	PP	04.035/2020 (32024)	7000
62	ESPATULA DE AYRES MADEIRA	PP	04.035/2020	2500

Confira os dados do ato em: https://extrajudicial.tjsc.jus.br/cartorio-e-documento usando o Código Nacional de Serviço 3 e o Código de Documento 2703236621334202339-9
Autenticação Digital Código: 27032366213342023390-9
Data: 26/05/2021 14:06:56
Valor Total do Ato: R$ 4,65
Selo Digital Tipo Normal C/ ALS12788-QCYP
Cartório Azevedo Bastos
O presente documento digital foi conferido com o original e assinado digitalmente por MARCELO TIMOTEO DE OLIVEIRA, em segunda-feira, 28 de junho de 2021, 14:11:22 GMT-03:00, CNS: 09.370-0 - 1º OFÍCIO DE REGISTRO CIVIL DAS PESSOAS NATURAIS E TABELIONATO DE NOTAS/PR, nos termos da medida provisória N. 2.200-2 de 24 de agosto de 2001. Sua autenticidade deverá ser confirmada no endereço eletrônico www.comarb.org.br/autenticidade. O presente documento digital pode ser convertido em papel por meio de autenticação no Tabelionato de Notas. Provimento nº 100/2020 CNJ - artigo 22.

Prefeitura de Itapema
SECRETARIA DE SAÚDE
Rua 1194, 130 Bairro Centro - (47) 3267-1500

			(32024)	
65	ESPECULO VAGINAL ESTERIL LUBRIFICADO 1- PEQUENO	PP	04.035/2020 (32024)	5000
64	ESPECULO VAGINAL ESTERIL LUBRIFICADO 2- MEDIO	PP	04.035/2020 (32024)	5000
66	ESPECULO VAGINAL ESTERIL NÃO LUBRIFICADO 0- VIRGEM	PP	04.035/2020 (32024)	2500
60	ESCOVA GINECOLOGICA UNIDADE - "ESTERIL"	PP	04.035/2020 (32024)	8000
62	ESPATULA DE AYRES MADEIRA PACOTE C/100 UNID	PP	04.035/2020 (32024)	2500
66	ESPECULO VAGINAL ESTERIL NÃO LUBRIFICADO 0- VIRGEM	PP	04.035/2020 (32024)	3000
74	FIO NYLON 3-0 45 CM AG 2,50 CU 1/2 TRI	PP	04.035/2020 (32024)	20
75	FIO NYLON 4-0 45 CM AG 2,50 CU 1/2 TRI	PP	04.035/2020 (32024)	21
84	FITA ADESIVA AUTOCLAVE 19 MM X 30 MTS	PP	04.035/2020 (32024)	4760
81	FITA METRICA 1,5 METROS	PP	04.035/2020 (32024)	50
85	FIXADOR CITOLOGICO CELULARI SPRAY 100ML	PP	04.035/2020 (32024)	100
74	FIO NYLON 3-0 45 CM AG 2,50 CU 1/2 TRI CX C/24	PP	04.035/2020 (32024)	30
75	FIO NYLON 4-0 45 CM AG 2,50 CU 1/2 TRI CX C/24	PP	04.035/2020 (32024)	21
84	FITA ADESIVA AUTOCLAVE 19 MM X 30 MTS	PP	04.035/2020 (32024)	5000
81	FITA METRICA 1,5 METROS	PP	04.035/2020 (32024)	50
90	HASTES FLEXIVEIS TIPO COTONETE	PP	04.035/2020 (32024)	1500
90	HASTES FLEXIVEIS TIPO COTONETE C/075	PP	04.035/2020 (32024)	1200
115	MASCARA OXIGENIO VENTURI ADULTO C/6 DILUIDORES	PP	04.035/2020 (32024)	60
115	MASCARA OXIGENIO VENTURI INFANTIL C/6 DILUIDORES	PP	04.035/2020 (32024)	50

Confira os dados do ato em: https://extrajudicial.tjsc.jus.br/cartorio-e-documento usando o Código Nacional de Serviço 3 e o Código de Documento 2703236621334202339-9
Autenticação Digital Código: 27032366213342023390-9
Data: 26/05/2021 14:06:56
Valor Total do Ato: R$ 4,65
Selo Digital Tipo Normal C/ ALS12788-QCYP
Cartório Azevedo Bastos
O presente documento digital foi conferido com o original e assinado digitalmente por MARCELO TIMOTEO DE OLIVEIRA, em segunda-feira, 28 de junho de 2021, 14:11:22 GMT-03:00, CNS: 09.370-0 - 1º OFÍCIO DE REGISTRO CIVIL DAS PESSOAS NATURAIS E TABELIONATO DE NOTAS/PR, nos termos da medida provisória N. 2.200-2 de 24 de agosto de 2001. Sua autenticidade deverá ser confirmada no endereço eletrônico www.comarb.org.br/autenticidade. O presente documento digital pode ser convertido em papel por meio de autenticação no Tabelionato de Notas. Provimento nº 100/2020 CNJ - artigo 22.

Prefeitura de Itapema
SECRETARIA DE SAÚDE
Rua 319A, 130 Bairro: Centro - (47) 3267-1500

115	MASCARA OXIGENIO VENTURI ADULTO C/6 DILUIDORES	PP	04.035/2020 (32024)	50
116	MASCARA OXIGENIO VENTURI INFANTIL C/6 DILUIDORES	PP	04.035/2020 (32024)	80
131	PINÇA CHERON 24/26 CM	PP	04.035/2020 (32024)	50
148	PROTETOR OCULAR 50X62MM ESTERIL - INFANTIL	PP	04.035/2020 (32024)	300
147	PROTETOR OCULAR 65X92MM ESTERIL - ADULTO	PP	04.035/2020 (32024)	250
152	PUNCH DESCT 5 MM ESTERIL BIOPSIA DERMATOLOGICA	PP	04.035/2020 (32024)	50
131	PINÇA CHERON 24/26 CM	PP	04.035/2020 (32024)	50
147	PROTETOR OCULAR ADULTO 50X62MM ESTERIL C/20 UND	PP	04.035/2020 (32024)	250
148	PROTETOR OCULAR INFANTIL 50X62MM ESTERIL C/20 UND	PP	04.035/2020 (32024)	300
152	PUNCH DESCT 5 MM ESTERIL BIOPSIA DERMATOLOGICA	PP	04.035/2020 (32024)	50
16	REANIMADOR MANUAL SILICONE ADULTO C/RESERVATORIO	PP	04.035/2020 (32024)	40
17	REANIMADOR MANUAL SILICONE P/NATO C/RESERVATORIO	PP	04.035/2020 (32024)	40
167	SONDA ALIMENTAÇÃO ENTERAL POLIURETANO C/GUIA N.06	PP	04.035/2020 (32024)	200
178	SONDA NASOGASTRICA LONGA N. 12	PP	04.035/2020 (32024)	10
155	SCALP NR22 NR 19 C/DISP.SEGURANÇA	PP	04.035/2020 (32024)	1000
181	SERINGA DESCT 5/ AGULHA LUER SLIP 05 ML	PP	04.035/2020 (32024)	40000
167	SONDA ALIM. ENTERAL POLIURETANO C/GUIA N.06-060CM	PP	04.035/2020 (32024)	200
178	SONDA NASOGASTRICA LONGA N. 12	PP	04.035/2020 (32024)	200
195	TESOURA IRIS 12,0 CM CURVA	PP	04.035/2020 (32024)	50
197	TESOURA IRIS 12,0 CM RETA	PP	04.035/2020	60

O presente documento digital foi conferido com o original e assinado digitalmente por MARCELO TIMOTEO DE OLIVEIRA, em segunda-feira, 26 de junho de 2021 14:11:22 GMT-03:00, CNS: 06.810-0 - 1º OFÍCIO DE REGISTRO CIVIL DAS PESSOAS NATURAIS E TABELIONATO DE NOTAS/PR, nos termos da medida provisória N. 2.200-2 de 24 de agosto de 2001. Sua autenticidade deverá ser confirmada no endereço eletrônico www.cenprot.org.br/validardocumento. O presente documento digital pode ser convertido em papel por meio do profissional no Tabelionato de Notas. Provimento nº 100/2020 CNJ - artigo 22.

Confira os dados do ato em https://selodigital.tjsc.jus.br ou leia o QR Code e informe o Código de Segurança: [illegible]
CARTÓRIO
Autenticação Digital Código: 1[illegible]
Data: 25/06/2021 14:05:16
Valor Total do Ato: R$ 4,05
Selo Digital Tipo Normal C: AL81238[illegible]
Cartório Azevedo Bastos
Av. Nereu Ramos, Itapema - SC

Prefeitura de Itapema
SECRETARIA DE SAÚDE
Rua 319A, 130 Bairro: Centro - (47) 3267-1500

			(32024)	
195	TESOURA IRIS 12,0 CM CURVA	PP	04.035/2020 (32024)	50
197	TESOURA IRIS 12,0 CM RETA	PP	04.035/2020 (32024)	60
201	TESOURA SPENCER 09 CM RETA	PP	04.035/2020 (32024)	20
210	UNIDIFICADOR TAMPA ROSCA EM PVC 250ML PVC O2	PP	04.035/2020 (32024)	50
213	VASELINA SOLIDA 0025 GR	PP	04.035/2020 (32024)	200
213	VASELINA SÓLIDA 0025 GR	PP	04.035/2020 (32024)	300
11	BACIA INOX 32 CM - 3100 ML	PP	04.071/2020 (34834)	50
11	BACIA INOX 32 CM - 3100 ML	PP	04.071/2020 (34834)	150
79	CAIXA TERMICA C/ALÇA 034,0 LTS 41,0X31,5X47,5 CM	PP	04.071/2020 (34834)	20
1	CATETER INTRAVENOSO NR.22 NR.19G (0.6X32MM 0.9X40MM)	PP	04.071/2020 (34834)	30
2	CATETER INTRAVENOSO NR.22 NR.20G (0.4X32MM 0.9X40MM)	PP	04.071/2020 (34834)	40
3	CATETER INTRAVENOSO NR.22 NR.22G (0.9X25MM 0.9X40MM)	PP	04.071/2020 (34834)	40
14	COLETOR URINA 2000 ML SIST. FECHADO (1SEM FILTRO)	PP	04.071/2020 (34834)	1500
70	CAIXA TERMICA C/ALÇA 034,0 LTS 41,0X31,5X47,5 CM	PP	04.071/2020 (34834)	20
14	COLETOR URINA 2000 ML SIST. FECHADO (1SEM FILTRO)	PP	04.071/2020 (34834)	1500
28	EQUIPO SORO CONECTOR 2 VIAS C/CLAMP - ADULTO	PP	04.071/2020 (34834)	1500
28	EQUIPO SORO CONECTOR 2 VIAS C/CLAMP - ADULTO	PP	04.071/2020 (34834)	1500
34	LANTERNA CLINICA LAMPADA LED 3,0 VOLTS	PP	04.071/2020 (34834)	300
34	LANTERNA CLINICA LAMPADA LED 3,0 VOLTS	PP	04.071/2020 (34834)	300

Prefeitura Municipal: (47) 3268-8000 | www.itapema.sc.gov.br
Av. Nereu Ramos, nº134 – Centro 88220-000 Itapema - SC

O presente documento digital foi conferido com o original e assinado digitalmente por MARCELO TIMOTEO DE OLIVEIRA, em segunda-feira, 26 de junho de 2021 14:11:22 GMT-03:00, CNS: 06.810-0 - 1º OFÍCIO DE REGISTRO CIVIL DAS PESSOAS NATURAIS E TABELIONATO DE NOTAS/PR, nos termos da medida provisória N. 2.200-2 de 24 de agosto de 2001. Sua autenticidade deverá ser confirmada no endereço eletrônico www.cenprot.org.br/validardocumento. O presente documento digital pode ser convertido em papel por meio do profissional no Tabelionato de Notas. Provimento nº 100/2020 CNJ - artigo 22.

Confira os dados do ato em https://selodigital.tjsc.jus.br ou leia o QR Code e informe o Código de Segurança: [illegible]
CARTÓRIO
Autenticação Digital Código: 1[illegible]
Data: 25/06/2021 14:05:16
Valor Total do Ato: R$ 4,05
Selo Digital Tipo Normal C: AL81238[illegible]
Cartório Azevedo Bastos
Av. Nereu Ramos, Itapema - SC

Prefeitura de Itapema

SECRETARIA DE SAÚDE
Rua 119A, 130 Bairro Centro - (47) 3267-1500

40	PORTA AGULHA MAYO HEGAR 18 CM	PP	04.07/2020 (34834)	50
50	PUNCH DESCT 3 MM ESTERIL BIOPSIA DERMATOLOGICA	PP	04.07/2020 (34834)	50
51	PUNCH DESCT 4 MM ESTERIL BIOPSIA DERMATOLOGICA	PP	04.07/2020 (34834)	30
52	PUNCH DESCT 5 MM ESTERIL BIOPSIA DERMATOLOGICA	PP	04.07/2020 (34834)	50
43	PORTA AGULHA MAYO HEGAR 18 CM	PP	04.07/2020 (34834)	50
50	PUNCH DESCT 3 MM ESTERIL BIOPSIA DERMATOLOGICA	PP	04.07/2020 (34834)	50
51	PUNCH DESCT 4 MM ESTERIL BIOPSIA DERMATOLOGICA	PP	04.07/2020 (34834)	30
52	PUNCH DESCT 5 MM ESTERIL BIOPSIA DERMATOLOGICA	PP	04.07/2020 (34834)	50
71	SONDA NASOGASTRICA LONGA N. 10	PP	04.07/2020 (34834)	20
71	SONDA NASOGASTRICA LONGA N. 10	PP	04.07/2020 (34834)	200
13	APARELHO PRESSAO BRAÇ NYLON VELCRO ADULTO	PP	04.08/2020 (34451)	30
10	APARELHO PRESSAO DIGITAL AUTOM. BRAÇO	PP	04.08/2020 (34454)	20
6	BOMBO PINTADO COM TECIDO E RODIZIO - DUPLO	PP	04.08/2020 (34454)	20
3	BALDE (LIXEIRA) A PEDAL 12 LITROS - INOX	PP	04.08/2020 (34454)	80
6	BIOMBO PINTADO COM TECIDO E RODIZIO - DUPLO	PP	04.08/2020 (34454)	20
19	LARINGOSCOPIO ADULTO C/04 LAMINAS CURVAS	PP	04.08/2020 (34454)	15
18	LARINGOSCOPIO INFANTIL C/04 LAMINAS CURVAS	PP	04.08/2020 (34454)	15
29	OTOSCOPIO 2,5V XENON HALOGENO FIBRATICA C/14 ESP.	PP	04.08/2020 (34454)	30
26	OTOSCOPIO 2,5V LED FIBRATICA C/14 ESPECULOS	PP	04.08/2020 (34454)	30
10	METOPROLOL - SUCCINATO - 025 MG	PP	04.10/2020	1333

Confira os dados do ato em https://portal.stg.br ou Consulte o Documento em https://portal.stg.br com a Autenticação Digital Código: 276320052153425253S9-12
Data: 28/06/2021 14:08:58
Valor Total do Ato: R$ 4,66
Selo Digital Tipo Normal C: ALS12983-EFES
Cartório Azevêdo Bastos
O presente documento digital foi conferido com o original e assinado digitalmente por MARCELO TIMOTEO DE OLIVEIRA, em segunda-feira, 28 de junho de 2021 14:11:22 GMT-03:00, CNS: 06.691-0 - 1º OFÍCIO DE REGISTRO CIVIL DAS PESSOAS NATURAIS E TABELIONATO DE NOTAS/PB, nos termos da medida provisória n. 2.200-2 de 24 de agosto de 2001. Sua autenticidade deverá ser confirmada no endereço eletrônico www.connect.org.br/autenticidade/. O presente documento digital pode ser convertido em papel por meio de autenticação no Tabelionato de Notas. Provimento nº 100/2020 CNJ - artigo 22.

Prefeitura de Itapema

SECRETARIA DE SAÚDE
Rua 119A, 130 Bairro Centro - (47) 3267-1500

			(36543)	
15	CALCITRATRIOL 1,MG/ML PLACONETE 2,5ML P/NEBULIZACAO	PP	04.10/2020 (36543)	15
6	ATADURA GESSADA - 10 CM X 3 MTS	PP	04.10/2020 (36557)	5
6	ATADURA GESSADA - 15 CM X 3 MTS - CX C/20 UND	PP	04.10/2020 (36557)	6
0	CAMPO OPERATORIO 3MS ESTERIL C/FENESTRA DESCARTAVEL	PP	04.10/2020 (36557)	500
14	ESPECULO NASAL DESCARTAVEL ADULTO	PP	04.10/2020 (36557)	1000
14	ESPECULO NASAL DESCARTAVEL ADULTO.	PP	04.10/2020 (36557)	1000
23	PINÇA HARTMANN 19 CM P/CURATIVO AURICULAR	PP	04.10/2020 (36557)	20
24	PORTA AGULHA MAYO HEGAR 18 CM	PP	04.10/2020 (36557)	30
23	PINÇA HARTMANN 19 CM P/CURATIVO AURICULAR	PP	04.10/2020 (36557)	20
1	ACIONADOR ELETRICO DE TORNEIRA PEDAL	PP	04.08/2020 (35794)	15
2	APARELHO RAIO-X ODONTOLOGICO DIGITAL FIXO	PP	04.08/2020 (35794)	3
1	ACIONADOR ELETRICO DE TORNEIRA PEDAL	PP	04.08/2020 (35794)	15
6	BOMBA VACUO 4 CONSULTORIO 1,0CV 300LTS/MIN	PP	04.08/2020 (35794)	10
4	BOMBA VACUO 4 CONSULTORIO 1,0CV 300LTS/MIN	PP	04.08/2020 (35794)	10
15	INCUBADORA INDICADOR BIOLOGICO P/6 UNIDADES	PP	04.08/2020 (35794)	10
15	INCUBADORA INDICADOR BIOLOGICO P/6 UNIDADES	PP	04.08/2020 (35794)	10
12	NICHO A GAS BASE PRETA C/REGULAGEM ALTURA	PP	04.08/2020 (35794)	15
14	SELADORA 31CMX12MM MESA TEMPERATURA AUTOMATICA PRO	PP	04.08/2020 (35794)	35
14	SELADORA 31CMX12MM MESA TEMP.AUTOMATICA	PP	04.08/2020 (35794)	35

Prefeitura Municipal: (47) 3268-8000 | www.itapema.sc.gov.br
Av. Nereu Ramos, nº138 – Centro 88220-000 Itapema - SC

Confira os dados do ato em https://portal.stg.br ou Consulte o Documento em https://portal.stg.br com a Autenticação Digital Código: 276320052153425253S9-13
Data: 28/06/2021 14:08:58
Valor Total do Ato: R$ 4,66
Selo Digital Tipo Normal C: ALS12983-YOUR
Cartório Azevêdo Bastos
O presente documento digital foi conferido com o original e assinado digitalmente por MARCELO TIMOTEO DE OLIVEIRA, em segunda-feira, 28 de junho de 2021 14:11:22 GMT-03:00, CNS: 06.691-0 - 1º OFÍCIO DE REGISTRO CIVIL DAS PESSOAS NATURAIS E TABELIONATO DE NOTAS/PB, nos termos da medida provisória n. 2.200-2 de 24 de agosto de 2001. Sua autenticidade deverá ser confirmada no endereço eletrônico www.connect.org.br/autenticidade/. O presente documento digital pode ser convertido em papel por meio de autenticação no Tabelionato de Notas. Provimento nº 100/2020 CNJ - artigo 22.

Prefeitura de Itapema

SECRETARIA DE SAÚDE
Rua 1104, 130 Bairro: Centro - (47) 3267-1500

19	ESFIGMOMANÔMETRO DIGITAL AUTOMATICO BRAÇO ADULTO	PE	07/06/2021 (38443)	10
21	ESPARADRAPO 19,0 CM X 04,0 MTS	PE	07/06/2021 (38443)	30
28	KIT PARTO DESCARTAVEL C/ MALETA	PE	07/06/2021 (38443)	8
40	SACO OBITO (080X220) GRANDE C/ZIPER	PE	07/06/2021 (38443)	10

Declaramos ainda que os produtos foram entregues até a presente data, estão de acordo com os padrões exigidos, não havendo nada que desabone a empresa em questão por parte desta Municipalidade, cumprindo prazos estabelecidos, bem como honrando com determinação e presteza todas as soluções efetuadas. Qualificando-a com empresa idônea e organizada, e de ótimo relacionamento comercial. Sendo esta a mais pura expressão da verdade, firmo o presente.

Patrícia Novello de Lima
Patrícia Novello de Lima
Agente Administrativo
Agente Administrativo / Setor de Compras

Secretaria Municipal de Saúde de Itapema

Itapema (SC), 17 de junho de 2021.

Prefeitura Municipal (47) 3268-8000 | www.itapema.sc.gov.br
Av. Nereu Ramos, nº134 – Centro 88220-000 Itapema - SC

Confira os dados do ato em: https://selodigital.tjsc.jus.br ou Consulte o Documento em: https://servicos.anoreg.org.br/sdc/consulta.aspx?cns=12345&ano=2021&tipo=1&selo=ABC12345-K1X2

Autenticação Digital Código: 27032806213342025399-14
Data: 28/06/2021 14:00:57
Valor Total do Ato: R$ 4,66
Selo Digital Tipo Normal: ABC12345-K1X2
Cartório Azevêdo Bastos

O presente documento digital foi conferido com o original e assinado digitalmente por MARCELO TIMÓTEO DE OLIVEIRA, em segunda-feira, 28 de junho de 2021, 14:11:22 GMT-03:00, CNS: 05.870-0 - 1º OFÍCIO DE REGISTRO CIVIL DAS PESSOAS NATURAIS E TABELIONATO DE NOTAS/PB, nos termos da medida provisória N. 2.200-2 de 24 de agosto de 2001. Sua autenticidade deverá ser confirmada no endereço eletrônico www.cenad.ogp.br/autenticidade. O presente documento digital pode ser convertido em papel por meio do reconhecimento de Tabelionato de Notas. Provimento nº 100/2020 CNJ - artigo 22.

REPÚBLICA FEDERATIVA DO BRASIL
ESTADO DA PARAÍBA
CARTÓRIO AZEVÊDO BASTOS
FUNDADO EM 1865
PRIMEIRO REGISTRO CIVIL DE NASCIMENTO E ÓBITOS E PRIMATIVO DE CASAMENTOS, INTERDIÇÕES E TUTELAS DA COMARCA DE JOÃO PESSOA

Av. Epitácio Pessoa, 1145 Bairro dos Estados 58030-08, João Pessoa PB
Tel.: (83) 3244-5404 / Fax: (83) 3244-5404
http://www.azevedobastos.net.br
E-mail: cartorio@azevedobastos.net.br

DECLARAÇÃO DE SERVIÇO DE AUTENTICAÇÃO DIGITAL

O Bel. Válber Azevêdo de Miranda Cavalcanti, Oficial do Primeiro Registro Civil de Nascimentos e Óbitos e Primativo de Casamentos, Interdições e Tutelas com atribuição de autenticar e reconhecer firmas da Comarca de João Pessoa Capital do Estado da Paraíba, em virtude de Lei, etc...

DECLARO ainda que, para garantir transparência e segurança jurídica de todos os atos oriundos da atividade Notarial e Registral no Estado da Paraíba, foi instituído pela da Lei Nº 10.132, de 05 de novembro de 2013, a aplicação obrigatória de um Selo Digital de Fiscalização Extrajudicial em todos os atos de notas e registro, composto de um código único (por exemplo: Selo Digital: ABC12345-K1X2) e dessa forma, cada autenticação praticada pela nossa Serventia pode ser verificada e confirmada tantas vezes quanto for necessário através do site do Tribunal de Justiça do Estado da Paraíba, endereço *https://corregedoria.tjpb.jus.br/selo-digital/*.

A autenticação digital do documento faz prova de que, na data e hora em que ela foi realizada, a empresa ALTERMED MATERIAL MEDICO HOSPITALAR LTDA tinha posse de um documento com as mesmas características que foram reproduzidas na cópia autenticada, sendo da empresa ALTERMED MATERIAL MÉDICO HOSPITALAR LTDA a responsabilidade, única e exclusiva, pela idoneidade do documento apresentado a esta Cartório.

Nesse sentido, declaro que a ALTERMED MATERIAL MÉDICO HOSPITALAR LTDA declarou, nos termos do artigo 8º, §1º, do Decreto nº 10.278/2020, que regulamentou o artigo 3º, inciso X, da Lei Federal nº 13.874/2019, e o artigo 2º-A da Lei Federal 12.682/2012, a responsabilidade pelo processo de digitalização dos documentos físicos, garantindo perante este Cartório e terceiros, a sua autoria e integridade.

De acordo com o disposto no artigo 2º-A, §1º, da Lei Federal nº 12.682/2012, o documento em anexo, identificado individualmente em cada Código de Autenticação Digital, ou na referida sequência, poderá ser reproduzido em papel ou em qualquer outro meio físico.

Esta DECLARAÇÃO foi emitida em 28/06/2021 17:44:14 (hora local) através do sistema de autenticação digital do Cartório Azevêdo Bastos, de acordo com o Art. 1º, 10º e seus §§ 1º e 2º, da MP 2200/2001, como também, o documento eletrônico autenticado contendo o Certificado Digital do titular do Cartório Azevêdo Bastos, poderá ser solicitado diretamente a empresa ALTERMED MATERIAL MEDICO HOSPITALAR LTDA ou ao Cartório pelo endereço de e-mail autentica@azevedobastos.net.br Para informações mais detalhadas desta ata, acesse o site https://autenticidade.azevedobastos.net.br e informe o Código de Autenticação Digital

Esta Declaração é válida por tempo indeterminado e está disponível para consulta em nosso site.

Código de Autenticação Digital: 27032806213342025399-14 a 27032806213342025399-14
Legislações Vigentes: Lei Federal nº 8.935/94, Lei Federal nº 10.406/2002, Medida Provisória nº 2200/2001, Lei Federal nº 13.105/2015, Lei Estadual nº 8.721/2008, Lei Estadual nº 10.132/2013, Provimento CGJ Nº 003/2014 e Provimento CNJ-N° 100/2020.

O referido é verdade, dou fé.

CHAVE DIGITAL:

0000591d7344b94f0578f4b9e6bc05b8d3ef73ee257ce8dde9459333703811316a7c723800c8739d4121c0097153b8d52e65a2b135c215167306e1e92f50b1f8e422
0c77a1028ad5561b150d93000d38

ICP Brasil

Prefeitura Municipal de Laurentino

CNPJ: 83.102.657/0001-97
Rua XV de Novembro, nº 408 – Centro – Fone/Fax: (47) 3546-1346
89170-000 – LAURENTINO – SANTA CATARINA
laurentino@laurentino.sc.gov.br

ATESTADO DE CAPACIDADE TÉCNICA

Atestamos para os devidos fins e efeitos legais, que a Empresa Aliomed Material Médico Hospitalar Ltda., inscrita no CNPJ sob nº 00.802.002/0001-02, com sede a Estrada Boa Esperança, 2328 – CEP: 89 163-554 – Bairro Fundo Canoas, Rio do Sul – SC, fornece à Prefeitura Municipal de Laurentino-SC, Medicamentos, Materiais Médicos, Materiais Odontológicos, Móveis e Equipamentos Hospitalares, Instrumentais Cirúrgicos e Materiais, Equipamentos de Fisioterapia e Saneantes Domissanitários, fornecendo materiais de primeira linha e reconhecida qualidade conforme relação abaixo:

Item	Descrição do Produto / Apresentação	Mod.	Número	Quantidade
11	ALCOOL IODADO 0,1% 1000 ML	PP	006/2018 (21473)	35
27	CATETER INTRAVENOSO NR.32 NR. 22G (0,9X25MM)	PP	006/2018 (21473)	200
117	CURATIVO REDONDO P/SANGUE C/C/500 UND ADULTO	PP	006/2018 (21473)	30
40	DETERGENTE ENZIMATICO 1000ML S ENZIMA (DIL 2ML/LT)	PP	006/2018 (21473)	50
50	ESPATULA DE AYRES MADEIRA PACOTE C/100 UND	PP	006/2018 (21473)	100
52	ESPECULO VAGINAL ESTERIL LUBRIFICADO 2-MEDIO	PP	006/2018 (21473)	1000
53	ESPECULO VAGINAL ESTERIL LUBRIFICADO 3-GRANDE	PP	006/2018 (21473)	300
55	FIO CATGUT SIMPLES 2-0 75CM AG2,00CM 5-8 CIL CX 24	PP	006/2018 (21473)	4
67	GLUTARALDEIDO 2,0% 5000 ML (NECESSITA ATIVADOR)	PP	006/2018 (21473)	50
71	LAMINA MICROSCOPIA FOSCA 26 X 76 1,00MM - CX C/50	PP	006/2018 (21473)	50
74	LUVA CIRURGICA LATEX ESTERIL COM TALCO N. 7,5 (PAR	PP	006/2018 (21473)	300
81	LUVA GINECOLOGICA ESTERIL NORMAL C/100 UND	PP	006/2018 (21473)	150
93	SACO LIXO HOSP BRANCO 050LTS (50X072) PCT.C/100 UN	PP	006/2018 (21473)	50
100	SERINGA DESCT S/ AGULHA BICO CATETER 060 ML	PP	006/2018 (21473)	1000
96	SERINGA DESCT S/ AGULHA LUER SLIP 003 ML	PP	006/2018 (21473)	3000
97	SERINGA DESCT S/ AGULHA LUER SLIP 005 ML	PP	006/2018 (21473)	3000
94	SERINGA DESCT S/ AGULHA LUER SLIP 010 ML	PP	006/2018 (21473)	300
105	SONDA ASPIRAÇÃO TRAQUEAL N. 14	PP	006/2018 (21473)	40
25	SONDA CATETER TIPO OCULOS – ADULTO	PP	006/2018 (21473)	1000
109	SONDA URETRAL N. 14	PP	006/2018 (21473)	1000
113	SORO FISIOLOGICO INJETAVEL SF 0,9% 0100 ML	PP	006/2018 (21473)	5000
115	SORO FISIOLOGICO INJETAVEL SF 0,9% 0500 ML	PP	006/2018 (21473)	600
118	SORO FISIOLOGICO INJETAVEL SF 0,9% 0500 ML	PP	006/2018 (21473)	1200
127	TUBO SILICONE C/15 METROS NR. 201 04,00X06,00MM	PP	006/2018 (21473)	10
129	VASELINA LIQUIDA COMERCIAL 1000 ML	PP	006/2018 (21473)	10
5	ACICLOVIR 200 MG	PP	007/2018 (21525)	2000
265	ACIDO VALPROICO ORAL 250MG/5ML (50MG/ML) 100ML CI	PP	007/2018 (21525)	200

O presente documento digital foi conferido com o original e assinado digitalmente por DANILLO PINTO OLIVEIRA DE ALENCAR, em quinta-feira, 18 de fevereiro de 2021 09:05:37 GMT-03:00, CNS: 08.879-0 - 1º OFÍCIO DE REGISTRO CIVIL DAS PESSOAS NATURAIS E TABELIONATO DE NOTAS/PB, nos termos da medida provisória N. 2.200-2 de 24 de agosto de 2001. Sua autenticidade deverá ser conferida no endereço eletrônico www.ceneal.org.br/autenticidade. O presente documento digital pode ser conferido em papel por meio de autenticação no Tabelionato de Notas. Provimento nº 100/2020 CNJ - artigo 22.

Confira os dados do ato em: https://selodigital.tjsc.jus.br Consulte o Documento em: https://flexpapel.com.br/autenticidade?7703190221653621261-2
Autenticação Digital Código: 7703190221653621261-2
Data: 19/02/2021 09:07:44
Valor Total do Ato: R$ 4,40
Selo Digital Tipo Normal: CLAE44349-HEMK
Cartório Azevedo Bastos
TJPB

Prefeitura Municipal de Laurentino
CNPJ: 83.102.657/0001-97
Rua XV de Novembro, nº 408 – Centro – Fone/Fax: (47) 3546-1346
89170-000 – LAURENTINO – SANTA CATARINA
laurentino@laurentino.sc.gov.br

12	ALOPURINOL 100 MG	PP	007/2018 (21525)	2000
17	AMITRIPTILINA 25 MG (CI)	PP	007/2018 (21525)	8000
1	AMITRIPTILINA 25 MG (CI)	PP	007/2018 (21525)	720
20	AMOXICILINA (500MG) + CLAVULANATO (125MG)	PP	007/2018 (21525)	4200
22	AMOXICILINA 500 MG	PP	007/2018 (21525)	3500
24	ANLODIPINO 05,0 MG	PP	007/2018 (21525)	30000
23	ANLODIPINO 10,0 MG	PP	007/2018 (21525)	20000
27	ATENOLOL 100 MG	PP	007/2018 (21525)	15000
33	BACLOFENO 10 MG	PP	007/2018 (21525)	1200
162	BROMETO IPRATROPIO GOTAS 0,25 MG/ML 20 ML	PP	007/2018 (21525)	400
126	BROMIDRATO FENOTEROL GOTAS 5 MG/ML 20ML	PP	007/2018 (21525)	2000
61	BUPROPIONA 150 MG (CI)	PP	007/2018 (21525)	240
111	BUTILBROMETO ESCOPOLAMINA INJETAVEL 20MG/ML 01ML	PP	007/2018 (21525)	1000
109	BUTILBROMETO ESCOPOLAMINA + DIPIRONA INJ 05ML IM/IV	PP	007/2018 (21525)	400
108	BUTILBROMETO ESCOPOLAMINA+DIPIRONA INJ 05ML IM/IV	PP	007/2018 (21525)	1000
39	CARBAMAZEPINA 200 MG (CI)	PP	007/2018 (21525)	10000
45	CARVEDILOL 03,125 MG	PP	007/2018 (21525)	9100
46	CARVEDILOL 06,250 MG	PP	007/2018 (21525)	9100
43	CARVEDILOL 12,500 MG	PP	007/2018 (21525)	9100
44	CARVEDILOL 25,000 MG	PP	007/2018 (21525)	9100
47	CEFALEXINA 500 MG	PP	007/2018 (21525)	20000
48	CEFALEXINA ORAL SUSP. 250 MG/5ML-50MG/ML 060 ML	PP	007/2018 (21525)	500
50	CETOPROFENO INJETAVEL 050 MG/ML 02 ML USO IM	PP	007/2018 (21525)	2000
57	CLONAZEPAM 2,00 MG (BI)	PP	007/2018 (21525)	40000
68	CLORPROMAZINA GOTAS 040 MG/20ML (CI)	PP	007/2018 (21525)	400
73	CODEINA + PARACETAMOL 30,0MG/500MG (CI)	PP	007/2018 (21525)	9996
225	CODEINA + PARACETAMOL 30,0MG/500MG (CI)	PP	007/2018 (21525)	3000
79	DEXAMETASONA 04 MG	PP	007/2018 (21525)	420
82	DEXAMETASONA INJETAVEL 04 MG 2,5 ML	PP	007/2018 (21525)	300
83	DEXCLORFENIRAMINA 02 MG	PP	007/2018 (21525)	1750
86	DIAZEPAM 05 MG (BI)	PP	007/2018 (21525)	5010
90	DIGOXINA 0,25 MG	PP	007/2018 (21525)	8000
91	DILTIAZEM 060 MG	PP	007/2018 (21525)	10000
93	DIMETICONA (SIMETICONA) GOTAS 075 MG/ML 15 ML	PP	007/2018 (21525)	300
94	DIOSMINA 450 MG + HESPERIDINA 050 MG	PP	007/2018 (21525)	360
95	DIPIRONA SODICA INJETAVEL 500MG/ML 02 ML	PP	007/2018 (21525)	2000
105	ENALAPRIL MALEATO 05,0 MG	PP	007/2018 (21525)	25020
106	ENOXAPARINA SODICA INJETAVEL I.V. 040MG/0,4ML	PP	007/2018 (21525)	360
113	ESOMEPRAZOL MAGNESIO 40 MG	PP	007/2018 (21525)	720
117	ESPIRONOLACTONA 025 MG	PP	007/2018 (21525)	10020
118	ESPIRONOLACTONA 050 MG	PP	007/2018 (21525)	2010
116	ESPIRONOLACTONA 100 MG	PP	007/2018 (21525)	510
121	ESTRIOL CREME VAGINAL 1,0 MG/GR 30 GR	PP	007/2018 (21525)	200
125	FENOBARBITAL GOTAS 40MG/ML 20 ML (CI)	PP	007/2018 (21525)	150
130	FLUOXETINA 20 MG (CI)	PP	007/2018 (21525)	24500

O presente documento digital foi conferido com o original e assinado digitalmente por DANILLO PINTO OLIVEIRA DE ALENCAR, em quinta-feira, 18 de fevereiro de 2021 09:05:37 GMT-03:00, CNS: 08.879-0 - 1º OFÍCIO DE REGISTRO CIVIL DAS PESSOAS NATURAIS E TABELIONATO DE NOTAS/PB, nos termos da medida provisória N. 2.200-2 de 24 de agosto de 2001. Sua autenticidade deverá ser conferida no endereço eletrônico www.ceneal.org.br/autenticidade. O presente documento digital pode ser conferido em papel por meio de autenticação no Tabelionato de Notas. Provimento nº 100/2020 CNJ - artigo 22.

Confira os dados do ato em: https://selodigital.tjsc.jus.br Consulte o Documento em: https://flexpapel.com.br/autenticidade?7703190221653621261-2
Autenticação Digital Código: 7703190221653621261-2
Data: 19/02/2021 09:07:44
Valor Total do Ato: R$ 4,40
Selo Digital Tipo Normal: CLAE44349-HEMK
Cartório Azevedo Bastos
TJPB

Prefeitura Municipal de Laurentino

CNPJ: 83.102.657/0001-97

Rua XV de Novembro, nº 408 – Centro – Fone/Fax: (47) 3546-1346

89170-000 – LAURENTINO – SANTA CATARINA

laurentino@laurentino.sc.gov.br

138	GLIMEPIRIDA 02 MG	PP	007/2018 (21525)	10000
154	HIDROCLOROTIAZIDA 25 MG	PP	007/2018 (21525)	50000
155	HIDROCORTISONA INJETAVEL SUCCINATO SODICO 100 MG	PP	007/2018 (21525)	500
156	HIDROCORTISONA INJETAVEL SUCCINATO SODICO 500 MG	PP	007/2018 (21525)	500
163	ISOSSORBIDA 05 MG SUBLINGUAL (DINITRATO)	PP	007/2018 (21525)	1000
166	IVERMECTINA 6MG	PP	007/2018 (21525)	2000
178	LINCOMICINA INJETAVEL 600MG (300MG/ML) 02ML IM-IV	PP	007/2018 (21525)	1000
182	LORAZEPAN 02 MG (B1)	PP	007/2018 (21525)	1080
184	MEBENDAZOL 100 MG	PP	007/2018 (21525)	3000
185	MEBENDAZOL SUSP ORAL 20MG/ML 30 ML	PP	007/2018 (21525)	100
186	MELOXICAN 15,0 MG	PP	007/2018 (21525)	705
188	METFORMINA 500 MG	PP	007/2018 (21525)	25020
191	METOCLOPRAMIDA GOTAS 04MG/ML 10 ML	PP	007/2018 (21525)	500
192	METOCLOPRAMIDA INJETAVEL 10MG 02 ML (5MG/ML)	PP	007/2018 (21525)	2000
201	MIDAZOLAM 15 MG (B1)	PP	007/2018 (21525)	720
208	NIMESULIDA 050 MG/ML 15 ML GOTAS	PP	007/2018 (21525)	500
210	NISTATINA VAGINAL CREME C/01 APLIC 80GR 25000UI/GR	PP	007/2018 (21525)	200
212	NITRAZEPAM 5 MG (B1)	PP	007/2018 (21525)	960
223	PARACETAMOL 500 MG	PP	007/2018 (21525)	25000
34	PENICILINA INJETAVEL G-BENZATINA 1.200.000UI S/DIL	PP	007/2018 (21525)	400
228	PERMANGANATO DE POTASSIO 100 MG (FD)	PP	007/2018 (21525)	700
234	PROMETAZINA INJETAVEL 50 MG 02ML	PP	007/2018 (21525)	200
235	PROPRANOLOL 40 MG	PP	007/2018 (21525)	10000
149	QUETIAPINA 200 MG (C1)	PP	007/2018 (21525)	1200
236	RANITIDINA SUSP ORAL 150MG/10 ML (15MG/ML) 120 ML	PP	007/2018 (21525)	100
241	SECNIDAZOL 1000 MG	PP	007/2018 (21525)	2000
252	SULFA+TRIMETOPRINA SUSP ORAL 40MG/8MG/ML 050ML	PP	007/2018 (21525)	100
250	SULFADIAZINA PRATA CREME 10 MG/GR (1%) 050 GR	PP	007/2018 (21525)	200
261	TOPIRAMATO 025 MG (C1)	PP	007/2018 (21525)	500
260	TOPIRAMATO 100 MG (C1)	PP	007/2018 (21525)	1000
263	TRAMADOL 050,0 MG CPR (C1)	PP	007/2018 (21525)	150
264	TRAMADOL INJETAVEL 050 MG 01 ML (50MG/ML) (C1)	PP	007/2018 (21525)	100
1	FRALDA GERIATRICA ADULTO C/ALOE VERA 1- PEQUENA	PP	013/2018 (24051)	2200
4	FRALDA GERIATRICA ADULTO C/ALOE VERA 4- EXTRAGRANDE	PP	013/2018 (24051)	4900
7	APARELHO PRESSAO BRAÇ.NYLON VELCRO INFANTIL	PP	001/2019 (25078)	1
5	APARELHO PRESSAO BRAÇ.NYLON VELCRO OBESO	PP	001/2019 (25078)	1
13	ASPIRADOR SECREÇÃO MANUAL TIPO REVOLVER 240/250 ML	PP	001/2019 (25078)	1
21	BOLSA GELO INSTANTANEO DISPLAY C/10 UNIDADES	PP	001/2019 (25078)	10

O presente documento digital foi conferido com o original e assinado digitalmente por DANILLO PINTO OLIVEIRA DE ALENCAR, em quinta-feira, 18 de fevereiro de 2021 09:09:27 GMT-03:00, CNS: 06.870-0 - 1º OFÍCIO DE REGISTRO CIVIL DAS PESSOAS NATURAIS E TABELIONATO DE NOTAS/PB, nos termos da medida provisória N. 2.200-2 de 24 de agosto de 2001. Sua autenticidade deverá ser confirmada no endereço eletrônico www.censec.org.br/autenticidade. O presente documento digital pode ser convertido em papel por meio de autenticação no Tabelionato de Notas. Provimento nº 100/2020 CNJ - artigo 22.

Confira os dados do ato em: https://selodigital.tjsc.jus.br ou Consulte o Documento em: https://www.selodigital.tjsc.jus.br/consulta/270318022109302112811
Autenticação Digital Código: 270318022109302112811-5
Data: 18/02/2021 09:09:44
Valor Total do Ato: R$ 4,50
Selo Digital Tipo Normal: CI ALE84371-NURE
Cartório Azevedo Bastos

Prefeitura Municipal de Laurentino

CNPJ: 83.102.657/0001-97

Rua XV de Novembro, nº 408 – Centro – Fone/Fax: (47) 3546-1346

89170-000 – LAURENTINO – SANTA CATARINA

laurentino@laurentino.sc.gov.br

8	COLAR CERVICAL STIFNECK MULTIMED (P) "MED"	PP	001/2019 (25078)	20
24	COLETE IMOBILIZADOR MODELO KED COMPLETO ADULTO	PP	001/2019 (25078)	1
25	COLETE IMOBILIZADOR MODELO KED COMPLETO INFANTIL	PP	001/2019 (25078)	1
14	ESTETOSCOPIO RAPPAPORT - ADULTO DUOSON	PP	001/2019 (25078)	2
3	FLUXOMETRO OXIGENIO VERDE PVALV.REGULADORA	PP	001/2019 (25078)	3
12	FRASCO ASPIRADOR 0500ML VIDRO REDE OXIGENIO	PP	001/2019 (25078)	2
15	LANTERNA CLINICA TIPO CANETA	PP	001/2019 (25078)	10
19	MASCARA DESCT TRIPLA PCT.C/50 ELASTICO REG.ANVISA	PP	001/2019 (25078)	7
23	MASCARA FACIAL POCKET PARA RCP (BIOSTAR)	PP	001/2019 (25078)	10
1	MASCARA OXIGENIO C/RESERVATORIO OXIGENIO ADULTO	PP	001/2019 (25078)	3
2	MASCARA OXIGENIO C/RESERVATORIO OXIGENIO INFANTIL	PP	001/2019 (25078)	3
17	POCHETE SINAIS VITAIS 35X15X21 CM	PP	001/2019 (25078)	1
10	REANIMADOR MANUAL SILICONE ADULTO C/RESERVATORIO	PP	001/2019 (25078)	2
11	REANIMADOR MANUAL SILICONE INFANTIL C/RESERVATORIO	PP	001/2019 (25078)	1
20	SONDA CATETER TIPO OCULOS – ADULTO	PP	001/2019 (25078)	30
4	VALVULA REGUL.C/ FLUXOMETRO-MANOMETRO 02	PP	001/2019 (25078)	3
14	AMITRIPTILINA 25 MG (C1)	PP	002/2019 (27882)	60000
18	AMOXICILINA 500 MG	PP	002/2019 (27882)	4000
25	ATENOLOL 050 MG	PP	002/2019 (27882)	80000
31	BROMAZEPAN 03 MG (B1)	PP	002/2019 (27882)	3000
146	BROMETO IPRATROPIO GOTAS 0,25 MG/ML 20 ML	PP	002/2019 (27882)	400
104	BUTILBROMETO ESCOPOLAMINA+DIPIRONA GOTAS 20ML	PP	002/2019 (27882)	300
101	BUTILBROMETO ESCOPOLAMINA+DIPIRONA INJ 05ML IM/IV	PP	002/2019 (27882)	1000
34	CARBAMAZEPINA 200 MG (C1)	PP	002/2019 (27882)	30000
43	CEFALEXINA ORAL SUSP. 250 MG/5ML-50MG/ML 060 ML	PP	002/2019 (27882)	500
44	CEFTRIAXONA INJETAVEL "SEM DILUENTE" 1,0 GR IM/IV	PP	002/2019 (27882)	2000
63	CLONAZEPAM 0,50 MG (B1)	PP	002/2019 (27882)	3000
62	CLONAZEPAM 2,00 MG (B1)	PP	002/2019 (27882)	60000
205	CODEINA + PARACETAMOL 30,00MG/500MG (C1)	PP	002/2019 (27882)	3000
67	CODEINA + PARACETAMOL 30,00 MG/500MG (C1)	PP	002/2019 (27882)	10000
78	DESVENLAFAXINA 100MG LIBERAÇÃO PROLONGADA (C1)	PP	002/2019 (27882)	30000
23	DEXAMETASONA 04 MG	PP	002/2019 (27882)	600
80	DIAZEPAM 05 MG (B1)	PP	002/2019 (27882)	2000
79	DIAZEPAM 10 MG (B1)	PP	002/2019 (27882)	50000
81	DIAZEPAM INJETAVEL 10MG (5MG/ML) 02 ML (B1)	PP	002/2019 (27882)	100
83	DIGOXINA 0,25 MG	PP	002/2019 (27882)	5000
196	ESCITALOPRAM OXALATO 20 MG (C1)	PP	002/2019 (27882)	30000

O presente documento digital foi conferido com o original e assinado digitalmente por DANILLO PINTO OLIVEIRA DE ALENCAR, em quinta-feira, 18 de fevereiro de 2021 09:09:27 GMT-03:00, CNS: 06.870-0 - 1º OFÍCIO DE REGISTRO CIVIL DAS PESSOAS NATURAIS E TABELIONATO DE NOTAS/PB, nos termos da medida provisória N. 2.200-2 de 24 de agosto de 2001. Sua autenticidade deverá ser confirmada no endereço eletrônico www.censec.org.br/autenticidade. O presente documento digital pode ser convertido em papel por meio de autenticação no Tabelionato de Notas. Provimento nº 100/2020 CNJ - artigo 22.

Confira os dados do ato em: https://selodigital.tjsc.jus.br ou Consulte o Documento em: https://www.selodigital.tjsc.jus.br/consulta/270318022109302112811
Autenticação Digital Código: 270318022109302112811-4
Data: 18/02/2021 09:07
Valor Total do Ato: R$
Selo Digital Tipo Norm
Cartório Azevedo Bastos

Prefeitura Municipal de Laurentino

CNPJ: 83.102.657/0001-97
Rua XV de Novembro, nº 408 – Centro – Fone/Fax: (47) 3546-1346
89170-000 – LAURENTINO – SANTA CATARINA
laurentino@laurentino.sc.gov.br

118	FINASTERIDA 05 MG	PP	002/2019 (27882)	3010
120	FLUNARIZINA 10 MG	PP	002/2019 (27882)	2000
257	GICLAZIDA 30 MG	PP	002/2019 (27882)	20000
138	HIDROCLOROTIAZIDA 25 MG	PP	002/2019 (27882)	80000
139	HIDROCORTISONA INJETAVEL SUCCINATO SODICO 100 MG	PP	002/2019 (27882)	500
144	IBUPROFENO GOTAS 050 MG/ML 30 ML	PP	002/2019 (27882)	600
150	IVERMECTINA 6MG	PP	002/2019 (27882)	500
152	LEVOMEPROMAZINA 100 MG (C1)	PP	002/2019 (27882)	10000
454	LEVOMEPROMAZINA GOTAS 4% 20 ML (C1)	PP	002/2019 (27882)	100
166	LORAZEPAN 02 MG (B1)	PP	002/2019 (27882)	2000
151	LOSARTANA 025 MG	PP	002/2019 (27882)	1000
185	MIDAZOLAM 15 MG (B1)	PP	002/2019 (27882)	300
191	NIMODIPINA 30 MG	PP	002/2019 (27882)	1000
193	NISTATINA ORAL SUSPENSAO 30 ML 100.000UI/5ML	PP	002/2019 (27882)	100
192	NISTATINA VAGINAL CREME C/01 APLIC.60GR 25000UI/GR	PP	002/2019 (27882)	200
194	NITRAZEPAM 5 MG (B1)	PP	002/2019 (27882)	3000
111	NORETISTERONA+ESTRADIOL 0,5/1,0 MG C/84 CPR	PP	002/2019 (27882)	6
199	OXCARBAZEPINA 300 MG (C1)	PP	002/2019 (27882)	5000
200	OXCARBAZEPINA 600 MG (C1)	PP	002/2019 (27882)	5000
206	PAROXETINA 20 MG (C1)	PP	002/2019 (27882)	20000
29	PENICILINA INJETAVEL G-BENZATINA 1.200.000UI S/DIL	PP	002/2019 (27882)	500
210	PREDNISOLONA SOLUÇAO ORAL 3MG/ML (4,02MG/ML) 060ML	PP	002/2019 (27882)	300
135	QUETIAPINA 200 MG (C1)	PP	002/2019 (27882)	2000
218	RANITIDINA SUSP ORAL 150MG/10 ML (15MG/ML) 120 ML	PP	002/2019 (27882)	100
224	SECNIDAZOL 1000 MG	PP	002/2019 (27882)	4000
232	SULFA+TRIMETOPRIMA SUSP ORAL 40MG/8MG/ML 050ML	PP	002/2019 (27882)	100
244	TRAMADOL INJETAVEL 050 MG 01 ML (50MG/ML) (C1)	PP	002/2019 (27882)	200
72	VITAMINA "D3" COMPRIMIDO 07.000UI (COLECALCIFEROL)	PP	002/2019 (27882)	2000
3	VITAMINA E 400 MG (ACETATO DE RACEALFATOCOFEROL)	PP	002/2019 (27882)	1000
7	AGULHA DESCT CX.C/100UND 25X06,0 25,0G 1,0" AZUL	PP	003/2019 (28889)	60
5	AGULHA DESCT CX.C/100UND 25X07,0 22,0G 1,0" PRETA	PP	003/2019 (28889)	50
8	AGULHA DESCT CX.C/100UND 25X08,0 21,0G 1,0" VERDE	PP	003/2019 (28889)	50
11	ALCOOL IODADO 0,1% 1000 ML	PP	003/2019 (28889)	10
125	ATADURA ORTOPEDICA 1,0 MTS X 08 CM	PP	003/2019 (28889)	600
126	ATADURA ORTOPÉDICA 1,0 MTS X 15 CM	PP	003/2019 (28889)	600
127	ATADURA RAYON 7,5 CM X 5,00 MTS - ESTERIL	PP	003/2019 (28889)	50
18	CABO DE BISTURI N. 03 P/ LÂMINA N. 10 A 17	PP	003/2019 (28889)	5
25	CLOREXIDINA 0,2% AQUOSA ANTISSEPTICA 1000 ML (HIGI	PP	003/2019 (28889)	30
27	CLOREXIDINA 1,0% ANTISSEPTICO AQUOSA 1000	PP	003/2019 (28889)	30

O presente documento digital foi conferido com o original e assinado digitalmente por DANILLO PINTO OLIVEIRA DE ALENCAR, em quinta-feira, 18 de fevereiro de 2021 09:09:37 GMT-03:00, CNS: 06.870-0 - 1º OFÍCIO DE REGISTRO CIVIL DAS PESSOAS NATURAIS E TABELIONATO DE NOTAS/PB, nos termos da medida provisória N. 2.200-2 de 24 de agosto de 2001. Sua autenticidade deverá ser confirmada no endereço eletrônico www.cenad.org.br/autenticidade, O presente documento digital pode ser convertido em papel por meio da autenticação no Tabelionato de Notas - Provimento nº 100/2020 CNJ - anexo 22.

Confira os dados do ato em: https://validacao.tjpb.jus.br Consulte o Documento em: https://www.cenad.org.br/autenticidade Código 27031802215302121611-6
Autenticação Digital Código: 27031802215302121611-6
Data: 18/02/2021 09:07:44
Valor Total do Ato: R$ 4,66
Selo Digital Tipo Normal C: ALE48373-2020
Cartório Azevêdo Bastos

Prefeitura Municipal de Laurentino

CNPJ: 83.102.657/0001-97
Rua XV de Novembro, nº 408 – Centro – Fone/Fax: (47) 3546-1346
89170-000 – LAURENTINO – SANTA CATARINA
laurentino@laurentino.sc.gov.br

	ML			
26	CLOREXIDINA 2,0% C/TENSOATIVO 1000 ML	PP	003/2019 (28889)	20
128	COMPRESSA GAZE ABNT ESTERIL 13F 07,5X02,5 C/10 PCS	PP	003/2019 (28889)	1000
129	COMPRESSA GAZE ABNT ESTERIL 13F 10,0X10,0 C/10 PCS	PP	003/2019 (28889)	500
38	EQUIPO ALIM. ENTERAL GRAU CIRÚRGICO BICO SLIP	PP	003/2019 (28889)	500
41	ESPATULA DE AYRES MADEIRA PACOTE C/100 UND	PP	003/2019 (28889)	50
42	ESPECULO VAGINAL ESTERIL LUBRIFICADO 1-PEQUENO	PP	003/2019 (28889)	1000
46	FIO CATGUT SIMPLES 2-0 75CM AG2,00CM 3/8 CI]. CX.24	PP	003/2019 (28889)	1
56	GLUTARALDEIDO 2,0% 5000 ML (NECESSITA ATIVADOR)	PP	003/2019 (28889)	25
58	LAMINA DE BISTURI CX.C/100 AÇO CARBONO N. 11	PP	003/2019 (28889)	5
66	LUVA CIRURGICA LATEX ESTERIL COM TALCO N. 6,5 (PAR	PP	003/2019 (28889)	200
63	LUVA CIRURGICA LATEX ESTERIL COM TALCO N. 7,5 (PAR	PP	003/2019 (28889)	150
61	LUVA GINECOLOGICA ESTERIL NORMAL C/100 UND.	PP	003/2019 (28889)	150
68	LUVA PROCEDIMENTO LATEX COM PÓ (1 PEQ CX.C/100UND	PP	003/2019 (28889)	70
81	PVPI TOPICO (AQUOSO) 1000 ML 1% IODO	PP	003/2019 (28889)	10
82	SACO LIXO HOSP BRANCO 050LTS (50X077) PCT.C/100 UN	PP	003/2019 (28889)	10
89	SERINGA DESCT S/ AGULHA BICO CATETER 060 ML	PP	003/2019 (28889)	1000
85	SERINGA DESCT S/ AGULHA LUER SLIP 003 ML	PP	003/2019 (28889)	3000
86	SERINGA DESCT S/ AGULHA LUER SLIP 005 ML	PP	003/2019 (28889)	3000
87	SERINGA DESCT S/ AGULHA LUER SLIP 010 ML	PP	003/2019 (28889)	3000
88	SERINGA DESCT S/ AGULHA LUER SLIP 020 ML	PP	003/2019 (28889)	3000
84	SERINGA INSULINA 1,0 ML S/AGULHA LUER SLIP	PP	003/2019 (28889)	3000
21	SONDA CATETER TIPO OCULOS - ADULTO	PP	003/2019 (28889)	300
98	SONDA URETRAL N. 14	PP	003/2019 (28889)	500
102	SORO FISIOLOGICO INJETAVEL SF 0,9% 0500 ML	PP	003/2019 (28889)	500
105	TESOURA IRIS 08,0 CM CURVA	PP	003/2019 (28889)	10

Declaramos ainda que os produtos foram entregues até a presente data estão de acordo com as pautas exigidas, não havendo nada que desabone a empresa em questão por parte desta Municipalidade, cumprindo prazos estabelecidos, boa conduta honrando com determinação e presteza todas as soluções efetuadas. Qualificando-a como empresa idônea e organizada, e de ótimo relacionamento comercial, sendo esta a mais pura expressão da verdade, firmo o presente.

CLEIDE SCHMIDT
Gestora Fundo Municipal da Saúde

Cleide Schmidt
Secretária da Saúde
Portaria Nº 7381

Laurentino (SC) 02 de fevereiro de 2021.

O presente documento digital foi conferido com o original e assinado digitalmente por DANILLO PINTO OLIVEIRA DE ALENCAR, em quinta-feira, 18 de fevereiro de 2021 09:09:37 GMT-03:00, CNS: 06.870-0 - 1º OFÍCIO DE REGISTRO CIVIL DAS PESSOAS NATURAIS E TABELIONATO DE NOTAS/PB, nos termos da medida provisória N. 2.200-2 de 24 de agosto de 2001. Sua autenticidade deverá ser confirmada no endereço eletrônico www.cenad.org.br/autenticidade, O presente documento digital pode ser convertido em papel por meio da autenticação no Tabelionato de Notas - Provimento nº 100/2020 CNJ - anexo 22.

Confira os dados do ato em: https://validacao.tjpb.jus.br Consulte o Documento em: https://www.cenad.org.br/autenticidade Código 27031802215302121611-6
Autenticação Digital Código: 27031802215302121611-6
Cartório Azevêdo Bastos

850

O presente documento digital foi conferido com o original e assinado digitalmente por CAMILLO PINTO OLIVEIRA DE ALENCAR, em quinta-feira, 18 de fevereiro de 2021 09:09:37 GMT-03:00, CNS: 06.679-0 - 1º OFÍCIO DE REGISTRO CIVIL DAS PESSOAS NATURAIS E TABELIONATO DE NOTAS/PB, nos termos da medida provisória N. 2.200-2 de 24 de agosto de 2001. Sua autenticidade deverá ser confirmada no endereço eletrônico www.portal.org.br/autenticidade. O presente documento digital pode ser convertido em papel por meio de autenticação no Tabelionato de Notas. Provimento nº 100/2020 CNJ - artigo 22.

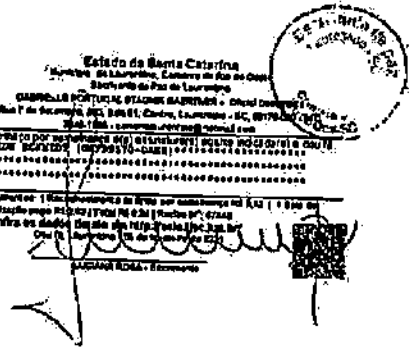

Confira os dados deste ato no site https://selos.tjsc.jus.br ou Consulte o Documento em https://servicos.cartorios.net.br/documento/27031802216930212611
Autenticação Digital Código: 27031802216930212611-3
Data: 18/02/2021 09:07:44
Valor Total do Ato: R$ 4,65
Selo Digital Tipo Normal C: ALE48176-6NHA.
Cartório Azevêdo Bastos

REPÚBLICA FEDERATIVA DO BRASIL
ESTADO DA PARAÍBA
CARTÓRIO AZEVÊDO BASTOS
FUNDADO EM 1888
PRIMEIRO REGISTRO CIVIL DE NASCIMENTO E ÓBITOS E PRIVATIVO DE CASAMENTOS, INTERDIÇÕES E TUTELAS DA COMARCA DE JOÃO PESSOA

Av. Epitácio Pessoa, 1145 Bairro dos Estados 58030-00, João Pessoa PB
Tel.: (83) 3244-5494 / Fax: (83) 3244-5494
http://www.azevedobastos.not.br
E-mail: cartorio@azevedobastos.not.br

DECLARAÇÃO DE SERVIÇO DE AUTENTICAÇÃO DIGITAL

O Bel. Valber Azevêdo de Miranda Cavalcanti, Oficial do Primeiro Registro Civil de Nascimentos e Óbitos e Privativo de Casamentos, Interdições e Tutelas com atribuição de autenticar e reconhecer firmas da Comarca de João Pessoa Capital do Estado da Paraíba, em virtude da Lei, etc...

DECLARO a-nela que, para garantir transparência e segurança jurídica de todos os atos externos da atividade Notarial e Registral no Estado da Paraíba, foi instituído pela da Lei Nº 10.122, de 06 de novembro de 2013, a aplicação obrigatória de um Selo Digital de Fiscalização Extrajudicial em todos os atos de notas e registro, composto de um código único (por exemplo: Selo Digital, ABC12345-X1X2) e dessa forma, cada autenticação processada pela nossa Serventia pode ser verificada e confirmada tantas vezes quanto for necessário através do site do Tribunal de Justiça do Estado da Paraíba, endereço https://corregedoria.tjpb.jus.br/selo-digital/.

A autenticação digital ao documento faz prova do que, na data e hora em que ela foi exercida, a empresa ALTERMED MATERIAL MÉDICO HOSPITALAR LTDA tinha posse de um documento com as mesmas características que foram reproduzidas na cópia autenticada, sendo da empresa ALTERMED MATERIAL MÉDICO HOSPITALAR LTDA a responsabilidade, única e exclusiva, pela idoneidade do documento apresentado a este Cartório.

Nesse sentido, declaro que a ALTERMED MATERIAL MÉDICO HOSPITALAR LTDA assumiu, nos termos do artigo 5º, §1º, do Decreto nº 10.278/2020, que regulamentou o artigo 3º, inciso X, da Lei Federal nº 13.874/2019 e o artigo 2º-A da Lei Federal 12.682/2012, a responsabilidade pelo processo de digitalização dos documentos físicos, garantindo perante este Cartório e terceiros, a sua autoria e integridade.

De acordo com o disposto no artigo 2º-A, §7º, da Lei Federal nº 12.682/2012, o documento em anexo, identificado individualmente em cada Código de Autenticação Digital ou na referida sequência, poderá ser reproduzido em papel ou em qualquer outro meio físico.

Esta DECLARAÇÃO foi emitida em 18/02/2021 15:09:13 (hora local) através do sistema de autenticação digital do Cartório Azevêdo Bastos, de acordo com o Art. 1º, 10º e seus §§ 1º e 2º da MP 2200/2001, como também, o documento eletrônico autenticado contendo o Certificado Digital do titular do Cartório Azevêdo Bastos, poderá ser solicitado oportunamente a empresa ALTERMED MATERIAL MÉDICO HOSPITALAR LTDA ou ao Cartório pelo endereço de e-mail autentica@azevedobastos.not.br Para informações mais detalhadas desta ata, acesse o site https://autenticadigital.azevedobastos.not.br e informe o Código de Autenticação Digital.

Esta Declaração é válida por tempo indeterminado e está disponível para consulta em nosso site.

*Código de Autenticação Digital: 27031802216930212611-1 a 27031802216930212611-7
*Legislações Vigentes: Lei Federal nº 8.935/94, Lei Federal nº 10.406/2002, Medida Provisória nº 2200/2001, Lei Federal nº 13.105/2015, Lei Estadual nº 8.121/2006, Lei Estadual nº 10.132/2013, Provimento CGJ Nº 009/2014 e Provimento CNJ Nº 100/2020.

O referido é verdade, dou fé.

CHAVE DIGITAL

0000052b1d734fd24f05ff2c69e6bc05b08327226b62affed103adfcb1714d6b2a6769a180b7b0abe87c0be7f32a5ca9ca9afa5b902c7c4b6a6da666fe912283507022
0c77a827ad6501b150d933000d19

CONIMS
CONSÓRCIO INTERMUNICIPAL DE SAÚDE

ATESTADO DE CAPACIDADE TÉCNICA/FORNECIMENTO

Atestamos para os devidos fins e todos legais, que a Empresa Atacadista Material Médico Hospitalar Ltda., inscrita no CNPJ sob nº 00.852.000/0001-40, com sede à Estrada Boa Esperança, 2200 – CEP: 89.893-550 – Bairro Fundo Canoas, Rio do Sul – SC, forneceu ao Consórcio Intermunicipal de Saúde do Alto Vale – CONIMS, Medicamentos, Materiais Médicos, Materiais Odontológicos, Móveis e Equipamentos Hospitalares, Instrumentais Cirúrgicos e Materiais, Equipamentos de Proteção e Saneantes Domissanitários, fornecendo materiais de primeira linha e mercadorias qualificadas conforme relação abaixo:

Item	Descrição do Produto / Apresentação	Unid.	Número	Quantidade
17	ACIDO ACETILSALICILICO 100 MG	PP	8417115509/CONIMS	72000
18	ACIDO ACETILSALICILICO 500 MG	PP	8417115509/CONIMS	5000
34	AGUA DESTILADA 20 ML	PP	8417115509/CONIMS	6200
38	ALBENDROATO SODICO 10 MG	PP	8417115509/CONIMS	4000
39	ALBENDROATO SODICO 70 MG	PP	8417115509/CONIMS	18000
644	BECLOMETROMIDAZOL CREME 5%+SF, 40 MG+AL, 100 ML	PP	8417115509/CONIMS	1000
715	BETAISTINA DICLORIDRATO DE MG	PP	8417115509/CONIMS	2000
99	BICARBONATO SODICO 0,5%+8,4% INJETAVEL 10 ML	PP	8417115509/CONIMS	500
108	BROMAZEPAN 06 MG (BR)	PP	8417115509/CONIMS	140000
116	BUTILBROMETO E ESCOPOLAMINA + DIPIRONA GOTAS 20ML	PP	8417115509/CONIMS	10000
147	CARBONATO DE CALCIO 1250MG (500MG CALCIO ELEMENTAR)	PP	8417115509/CONIMS	34000
149	CARBONATO DE CALCIO+VITAMINA D (600 MG+400 UI	PP	8417115509/CONIMS	14000
171	CETOCONAZOL CREME 2% 40+GR 30 GR	PP	8417115509/CONIMS	2000
204	CLARITROMICINA 500 MG	PP	8417115509/CONIMS	5000
224	CLOZAPINA 100 MG (CT)	PP	8417115509/CONIMS	8000
219	CLORETO SODICO INJETAVEL 10,0% 10 ML	PP	8417115509/CONIMS	100
260	CLORTALIDONA 25 0MG	PP	8417115509/CONIMS	1000
731	COMPLEXO (VITAMINA) B GOTAS 30 ML	PP	8417115509/CONIMS	1500
295	DEXAMETASONA 04 MG	PP	8417115509/CONIMS	15000
312	DICLOFENACO POTASSICO INJETAVEL 75MG 03ML (25MG/ML)	PP	8417115509/CONIMS	10000
313	DICLOFENACO RESINATO GOTAS POTASSIO 20MG	PP	8417115509/CONIMS	500
335	DIVALPROATO SODICO 250 MG (CT)	PP	8417115509/CONIMS	4000
337	DIVALPROATO SODICO 500 MG (CT)	PP	8417115509/CONIMS	4000
343	DROPROPIZINA XAROPE 1,5MG/ML 000 ML - INFANTIL	PP	8417115509/CONIMS	120
408	FLUTICASONA PROPIONATO SPRAY ORAL 250MCG 050 DOSES	PP	8417115509/CONIMS	30
418	FORMOTEROL FUMARATO DIIDRATADO 12MCG C/30+INALADOR	PP	8417115509/CONIMS	1500
469	ISOSSORBIDA 10 MG (DINITRATO)	PP	8417115509/CONIMS	9000
477	ITRACONAZOL 100 MG	PP	8417115509/CONIMS	20000
484	LIDOCAINA GELEIA 2% (20 MG/G) 30GR	PP	8417115509/CONIMS	2500
485	LIDOCAINA GELEIA 2% (20 MG/G) 30GR.	PP	8417115509/CONIMS	1563
486	LIDOCAINA INJETAVEL 01% SEM VASO 20 ML	PP	8417115509/CONIMS	200
488	LIDOCAINA CLORIDRATO 02% COM VASO 20 ML	PP	8417115509/CONIMS	300
500	LINCOMICINA INJETAVEL 600MG (300MG/ML) 02ML BLEM	PP	8417115509/CONIMS	50
542	MELOXICAM 10 MG (CT)	PP	8417115509/CONIMS	10000

Rua Alcides Pena, 1903 - Pato Branco/PR – CEP: 85.501-330 – Telefone: (46) 3211-3250 – Fax (46) 3211-3249
E-mail: contagem@conims.com.br / CNPJ 00.334.658/0001-88 - Inscr. Estadual isenta

Autenticação Digital Código: 270521872084188815841
Data: 21/07/2020 09:02:03
Valor Total do Ato: R$ 4,90
Selo Digital Tipo Normal C: AA21615339ATTMG
Cartório Azevedo Bastos

CONIMS
CONSÓRCIO INTERMUNICIPAL DE SAÚDE

525	METILDOPA 250 MG	PP	8417115509/CONIMS	12000
545	NALTREXONA CLORIDRATO 50 MG (CT)	PP	8417115509/CONIMS	1000
570	NITROFURAZONA POMADA 2MG/GR 30 GR	PP	8417115509/CONIMS	100
585	NORETISTERONA+ESTRADIOL DIETAVEL 50+5MG/ML	PP	8417115509/CONIMS	2000
601	PANTOPRAZOL 20 MG	PP	8417115509/CONIMS	10000
604	PARACETAMOL GOTAS 200 MG/ML 15 ML	PP	8417115509/CONIMS	20000
611	PAROXETINA 30 MG (CT)	PP	8417115509/CONIMS	600
613	PENICILINA 400 MUI	PP	8417115509/CONIMS	24000
615	PENTOXIFILINA DIETAVEL 20 MG+ML 5 ML	PP	8417115509/CONIMS	50
622	PROPOFOL 10 MG	PP	8417115509/CONIMS	115000
642	PREDNISONA 05 MG (CT)	PP	8417115509/CONIMS	40000
649	PROMETAZINA 25 MG	PP	8417115509/CONIMS	20000
647	PROMETAZINA CREME DERMATOLOGICO 20MG/GR 30GR	PP	8417115509/CONIMS	30
783	RETINOL+COLECALCIFEROL (5.000+400 UI)/GOTAS, GOTAS	PP	8417115509/CONIMS	3000
655	SALBUTAMOL 02 MG	PP	8417115509/CONIMS	100
705	SORO GLICOFISIOLOGICO INJETAVEL SF 5% 1500 ML	PP	8417115509/CONIMS	3000
703	SORO GLICOFISIOLOGICO INJETAVEL SF 5% 1000 ML	PP	8417115509/CONIMS	1500
725	SORO GLICOSE INJETAVEL SF 05% 1000 ML	PP	8417115509/CONIMS	3000
706	SORO GLICOSE INJETAVEL SF 05% 1000 ML	PP	8417115509/CONIMS	3000
723	TERBUTALINA SULFATO DIETAVEL 0,5MG/ML, 01 ML	PP	8417115509/CONIMS	200
732	VALPROATO DE SODIO 300 MG EQUIVALENTE (TORVAL CR)	PP	8417115509/CONIMS	600
777	VENLAFAXINA 037,5 MG (CT)	PP	8417115509/CONIMS	3000
225	ACIDO PERACETICO 0,2% 5000 UL (PRONTO USO)	PP	21417119617/CONIMS	30
5	AGUA OXIGENADA 3% 10 VOLUMES 1000 ML	PP	21417116617/CONIMS	200
6	AGUA OXIGENADA 3% 10 VOLUMES 5,24 OS 540 RIOVA	PP	21417116617/CONIMS	81
181	AGUA OXIGENADA 10 VOLUMES 2,5 A 3,0 OS 540 AZUL	PP	21417116617/CONIMS	40
20	ALMOTOLIA PLASTICA AMBAR RETA 250 ML	PP	21417116617/CONIMS	100
21	ALMOTOLIA PLASTICA AMBAR RETA 500 ML	PP	21417116617/CONIMS	200
30	ALMOTOLIA PLASTICA CLARA RETA 250 ML	PP	21417116617/CONIMS	200
32	ALMOTOLIA PLASTICA CLARA RETA 500 ML	PP	21417116617/CONIMS	100
206	APARELHO PRESSAO P/PACTO BRAC MYLON I ADULTO	PP	21417116617/CONIMS	10
207	APARELHO PRESSAO P/PACTO BRAC MYLON INFANTIL	PP	21417116617/CONIMS	10
57	APARELHO TRICOTOMIA DESCT LAMINA DUPLA	PP	21417116617/CONIMS	400
43	APLICADOR DE CREME VAGINAL	PP	21417116617/CONIMS	300
73	BANDAGEM TRIANGULAR 1,00X1,00X1,70 "PED" ALGODÃO	PP	21417116617/CONIMS	100
72	BANDAGEM TRIANGULAR 1,40X1,40X2,00 "MED" ALGODÃO	PP	21417116617/CONIMS	100
71	BANDAGEM TRIANGULAR 2,00X1,40X2,80 "GRD" ALGODÃO	PP	21417116617/CONIMS	100
81	CASO DE BISTURI N. 09 PLAMINA 21 10 A 12	PP	21417116617/CONIMS	50
82	CABO DE BISTURI N. 04 PLAMINA N. 10 A 20	PP	21417116617/CONIMS	30
91	CANETA CIRURGICA P/ CIRURGIA AUTOCLAVAVEL	PP	21417116617/CONIMS	100
92	CANULA DE GUEDEL DESC - NR 0 (PRETA	PP	21417116617/CONIMS	20
93	CANULA DE GUEDEL DESC - NR 1 - BRANCA	PP	21417116617/CONIMS	50
94	CANULA DE GUEDEL DESC - NR 2 - VERDE	PP	21417116617/CONIMS	50
95	CANULA DE GUEDEL DESC - NR 3 - AMARELA	PP	21417116617/CONIMS	100
96	CANULA DE GUEDEL DESC - NR 4 - VERMELHA	PP	21417116617/CONIMS	100
97	CANULA DE GUEDEL DESC - NR 5 - LARANJA	PP	21417116617/CONIMS	200
101	CATGUT CROMADO 0- CAD 3,0 CM	PP	21417116617/CONIMS	4502

Rua Alcides Pena, 1903 - Pato Branco/PR – CEP: 85.501-330 – Telefone: (46) 3211-3250 – Fax (46) 3211-3249
E-mail: contagem@conims.com.br - CNPJ 00.334.658/0001-88 - Inscr. Estadual isenta

Autenticação Digital Código: 270521872084188815841
Data: 21/07/2020 09:02:03
Valor Total do Ato: R$ 4,90
Selo Digital Tipo Normal C: AA21615339GEZL
Cartório Azevedo Bastos

Documento Autenticado Digitalmente de acordo com o artigo 11, § 1º e Prov. 100, art. 6º, § 1º do Código de Normas da Corregedoria Geral da Justiça do Estado de Santa Catarina. Autenticação e selo digital podem ser conferidos em www.tjsc.jus.br/validacao. Documento eletrônico ou impresso gerado em 21/07/2020 09:02:03 (GMT -03:00). Qualquer alteração invalida o documento.

CONIMS

112	CATGUT CROMADO -0- CAG 5,0 CM	PP	21/07/[illegible]/CONIMS	373
113	CATGUT CROMADO -1- CAG 4,0 CM	PP	21/07/[illegible]/CONIMS	1731
109	CATGUT CROMADO 2-0 CAG 3,5 CM	PP	21/07/[illegible]/CONIMS	576
110	CATGUT CROMADO 2-0 CAG 4,0 CM	PP	21/07/[illegible]/CONIMS	1728
111	CATGUT CROMADO 3-0 CAG 2,5 CM	PP	21/07/[illegible]/CONIMS	576
119	CATGUT CROMADO 3-0 CAG 3,0 CM	PP	21/07/[illegible]/CONIMS	576
125	CATGUT SIMPLES -1- CAG 3,0 CM	PP	21/07/[illegible]/CONIMS	4032
124	CATGUT SIMPLES -1- CAG 3,0 CM	PP	21/07/[illegible]/CONIMS	576
126	CATGUT SIMPLES 2-0 CAG 2,0 CM	PP	21/07/[illegible]/CONIMS	1152
130	CATGUT SIMPLES 2-0 CAG 3,0 CM	PP	21/07/[illegible]/CONIMS	3456
131	CATGUT SIMPLES 4-0 CAG 2,0 CM	PP	21/07/[illegible]/CONIMS	576
127	CLAMP UMBILICAL TRAUMATICO ESTERIL (CAIXA/UN)	PP	21/07/[illegible]/CONIMS	100
423	CLOREXIDINA 2,0% CETRIMIDA 1,0% 1 LITRO UN.	PP	21/07/[illegible]/CONIMS	960
138	COLAR CERVICAL STIFNECK MENTONIANO (P) "MED"	PP	21/07/[illegible]/CONIMS	30
154	COLETOR PERFURO PLASTICO RIGIDO C/ CAPACIDADE 13,0 LT	PP	21/07/[illegible]/CONIMS	30
163	CUBA REDONDA 08 X 04 CM 01 SOLUC. - ASSEPCIA	PP	21/07/[illegible]/CONIMS	40
373	ELETRODO DE ESTIMULO ISIS ADULTO	PP	21/07/[illegible]/CONIMS	25
186	EQUIPO SORO MICROGOTAS C/FILTRO "RESPIRON" VETOR	PP	21/07/[illegible]/CONIMS	600
305	ESPONJA GINECOLOGICA UNIDADE - "ESTERIL"	PP	21/07/[illegible]/CONIMS	4000
346	FIO NYLON 7,0 45 CM AG 2,00 CM 3/8 TRI CX C/20	PP	21/07/[illegible]/CONIMS	260
347	FIO NYLON 7,0 45 CM AG 2,50 CM 3/8 TRI CX C/20	PP	21/07/[illegible]/CONIMS	260
353	FIO NYLON 3-0 45 CM AG 2,40 CM 3/8 TRI CX C/24	PP	21/07/[illegible]/CONIMS	47
350	FIO NYLON 3-0 45 CM AG 2,00 CM 1/2 TRI CX C/24	PP	21/07/[illegible]/CONIMS	118
354	FIO NYLON 3-0 45 CM AG 3,00 CM 3/8 TRI CX C/24	PP	21/07/[illegible]/CONIMS	1180
356	FIO NYLON 4-0 45 CM AG 2,00 CM 1/2 TRI CX C/24	PP	21/07/[illegible]/CONIMS	118
352	FIO NYLON 4-0 45 CM AG 2,00 CM 3/8 TRI CX C/24	PP	21/07/[illegible]/CONIMS	236
357	FIO NYLON 4-0 45 CM AG 2,50 CM 1/2 TRI CX C/24	PP	21/07/[illegible]/CONIMS	4720
360	FIO NYLON 4-0 45 CM AS 3,00 CM 3/8 TRI CX C/24	PP	21/07/[illegible]/CONIMS	1200
363	FIO NYLON 5-0 45 CM AS 2,00 CM 3/8 TRI CX C/24	PP	21/07/[illegible]/CONIMS	1175
235	FITA ADESIVA HOSPITALAR 19 MM X 50 MTS	PP	21/07/[illegible]/CONIMS	20
236	FITA ADESIVA HOSPITALAR 19 MM X 00 MTS	PP	21/07/[illegible]/CONIMS	600
240	FITA MICROPORE 00,0 CM X 04,5 MTS	PP	21/07/[illegible]/CONIMS	60
240	FITA MICROPORE 12,0 CM X 04,5 MTS	PP	21/07/[illegible]/CONIMS	90
257	FRALDA GERIATRICA ADULTO GIALCO VERA G-PEQUENA	PP	21/07/[illegible]/CONIMS	30007
259	FRALDA GERIATRICA ADULTO GIGEL G-PEQUENA	PP	21/07/[illegible]/CONIMS	3000
265	FRASCO ALIMENTAÇÃO ENTERAL TIPO ESTERIL" - 250OML	PP	21/07/[illegible]/CONIMS	300
270	GEL ENDO GR - USO ECG	PP	21/07/[illegible]/CONIMS	100
272	GEL ENDO GR - USO ULTRASSOM	PP	21/07/[illegible]/CONIMS	60
287	INDICADOR BIOLOGICO VAPOR TESTE 24 HORAS CX C/10	PP	21/07/[illegible]/CONIMS	300
288	INDICADOR QUIMICO CLASSE 4 FITA INDICATIVA CX C/1000	PP	21/07/[illegible]/CONIMS	500
311	LUVA CIRURGICA LATEX ESTERIL N° 6,5 (PAR)	PP	21/07/[illegible]/CONIMS	1000
314	LUVA CIRURGICA LATEX ESTERIL N° 8,0 (PAR)	PP	21/07/[illegible]/CONIMS	3000
325	LUVA PROCEDIMENTO NÃO ESTERIL C/100 UNID	PP	21/07/[illegible]/CONIMS	200
335	MASCARA FACIAL COM/ INFLAVEL S/ RESERVATORIO P/ ANESTESIA	PP	21/07/[illegible]/CONIMS	3
336	MASCARA FACIAL COM/ INFLAVEL S/ RESERVATORIO P/ ANESTESIA	PP	21/07/[illegible]/CONIMS	3
340	MASCARA FACIAL COM/ INFLAVEL S/ RESERVATORIO P/ ANESTESIA	PP	21/07/[illegible]/CONIMS	3
342	MASCARA FACIAL COM/ INFLAVEL S/ RESERVATORIO P/ ANESTESIA	PP	21/07/[illegible]/CONIMS	3

CONIMS

343	MASCARA FACIAL COM/ INFLAVEL S/ RESERVATORIO P/ ANESTESIA	PP	21/07/[illegible]/CONIMS	3
371	OTOSCOPIO C/LUZ HALOGENIO C/ PNEUMATIZADOR DE 4 ESPECULOS	PP	21/07/[illegible]/CONIMS	23
390	PAPEL P/ECG 210 MM X 300 MM X 480 FOLHAS (BRANCO)	PP	21/07/[illegible]/CONIMS	250
395	PINÇA ADSON 12 CM C/ DENTE	PP	21/07/[illegible]/CONIMS	50
397	PINÇA CHERON 14/25 CM	PP	21/07/[illegible]/CONIMS	10
401	PINÇA KELLY 16 CM CURVA	PP	21/07/[illegible]/CONIMS	20
403	PINÇA KELLY 16 CM RETA	PP	21/07/[illegible]/CONIMS	50
422	PRESERVATIVO MASCULINO LUBRIFICADO 52 UN	PP	21/07/[illegible]/CONIMS	3000
433	PROTETOR OCULAR ADULTO	PP	21/07/[illegible]/CONIMS	6000
410	PROTETOR OCULAR INFANTIL	PP	21/07/[illegible]/CONIMS	6000
429	SACO LIXO HOSP BRANCO 6 LTS (25*45) PCT. C/100 UN	PP	21/07/[illegible]/CONIMS	30
430	SACO LIXO HOSP BRANCO 30 LTS (47*60) PCT. C/100 UN	PP	21/07/[illegible]/CONIMS	100
428	SACO LIXO HOSP BRANCO 100 LTS (72*105) PCT. C/100 UN	PP	21/07/[illegible]/CONIMS	150
438	SALTO ORTOPEDICO DE BORRACHA (1) "PEQ"	PP	21/07/[illegible]/CONIMS	600
437	SALTO ORTOPEDICO DE BORRACHA (2) "MED"	PP	21/07/[illegible]/CONIMS	600
436	SALTO ORTOPEDICO DE BORRACHA (3) "GRD"	PP	21/07/[illegible]/CONIMS	100
200	SCALP NR 19	PP	21/07/[illegible]/CONIMS	3600
201	SCALP NR 21	PP	21/07/[illegible]/CONIMS	10000
204	SCALP NR 27	PP	21/07/[illegible]/CONIMS	1000
449	SERINGA DESCT C/ AGULHA LUER CLIP 03 ML	PP	21/07/[illegible]/CONIMS	50000
451	SERINGA DESCT C/ AGULHA LUER CLIP 10 ML	PP	21/07/[illegible]/CONIMS	15000
453	SERINGA DESCT C/ AGULHA LUER CLIP 20 ML	PP	21/07/[illegible]/CONIMS	20000
452	SERINGA DESCT C/ AGULHA LUER CLIP 060 ML	PP	21/07/[illegible]/CONIMS	22000
455	SERINGA DESCT C/ AGULHA LUER CLIP 05 ML	PP	21/07/[illegible]/CONIMS	40000
459	SERINGA RIGIDA 1,0 ML CAG 12,7 X 0,33	PP	21/07/[illegible]/CONIMS	1000
462	SONDA ALIM. ENTERAL FOUCHET N°10 C/AGUA N°20 050 CM	PP	21/07/[illegible]/CONIMS	30
430	SONDA ALIM. ENTERAL FOUCHET N°10 C/AGUA N°20 120 CM	PP	21/07/[illegible]/CONIMS	30
101	SONDA CATETER NASAL PVC OXIGENIO 21 VIAS	PP	21/07/[illegible]/CONIMS	600
481	SONDA DE FOLEY 2 VIAS N. 20	PP	21/07/[illegible]/CONIMS	1020
630	SONDA URETRAL N. 10	PP	21/07/[illegible]/CONIMS	4000
595	SONDA URETRAL N. 14	PP	21/07/[illegible]/CONIMS	600
596	SONDA URETRAL N. 16	PP	21/07/[illegible]/CONIMS	1500
630	SORO FISIOLOGICO INJETAVEL 0,9 % 500 ML	PP	21/07/[illegible]/CONIMS	15000
634	SUPORTE SORO REGULAVEL S/ RODIZIO TODO EPOXY	PP	21/07/[illegible]/CONIMS	25
232	VASO 8,0 CAG 1,5 CM (SIMULAR)	PP	21/07/[illegible]/CONIMS	6000
8	AGUA DESIONIZADA 5% 10 VOLUMES 0100 DVL	PP	28/07/[illegible]/CONIMS	400
18	AGULHA GENGIVAL CX C/100 UNID +300 EXTRA CURTA	PP	28/07/[illegible]/CONIMS	100
623	CLOREXIDINA 2,0% CETRIDATIVO 0100 ML	PP	28/07/[illegible]/CONIMS	200
394	FIO DENTAL 025 MTS	PP	28/07/[illegible]/CONIMS	1200
454	LUVA PROCEDIMENTO VINIL SEM PO RUGOSA C/100 UNID	PP	28/07/[illegible]/CONIMS	1500
639	PINÇA ANATOMICA DENTE DE RATO 14 CM	PP	28/07/[illegible]/CONIMS	30
640	PINÇA ANATOMICA DENTE DE RATO 18 CM	PP	28/07/[illegible]/CONIMS	10
648	PINÇA BACKHAUS 10 CM	PP	28/07/[illegible]/CONIMS	30
643	PINÇA DUSHING 18 CM C/ DENTE	PP	28/07/[illegible]/CONIMS	10
579	PORTA AGULHA MAYO HEGAR 14 CM	PP	28/07/[illegible]/CONIMS	10
651	TESOURA MAYO STILLE 17 CM CURVA	PP	28/07/[illegible]/CONIMS	10
40	CRIVO TNT ESTERIL 5 CM (CART 200 X 5,5 CM C/ PRENSISTA)	PP	04/08/2017 15:31:14	500

CONIMS

CONSÓRCIO INTERMUNICIPAL DE SAÚDE

93	COLETOR MICRO, NÃO ESTERIL, COM 1 UNIDADE, COM BA	PP	04/01/2017 (10:31:14)	200
95	COLETOR URINA INFANTIL 100ML - MASCULINO	PP	04/01/2017 (10:31:14)	900
79	CUBA REDONDA 08 A 09 CM INOX AUTOCLAVAVEL - ASSEPCIA	PP	04/01/2017 (10:31:14)	15
82	DESINFETANTE 1000 GR (1 KG PO)	PP	04/01/2017 (10:31:14)	100
93	ELETRODO PROTETOR MASC (EPOS)	PP	04/01/2017 (10:31:14)	30
94	EQUIPO SORO MACROGOTA C/ FILTRO RESPIRADOURO	PP	04/01/2017 (10:31:14)	10000
100	ESTETOSCOPIO HASTE ALUMINIO - ADULTO DUPLEX	PP	04/01/2017 (10:31:14)	100
773	FITA TESTE GLICOSE 10-500 G/TECH FREE (50)	PP	04/01/2017 (10:31:14)	300
125	FRALDA GERIATRICA ADULTO G/ALGODAO VERA 3 GRANDE	PP	04/01/2017 (10:31:14)	6000
124	FRALDA GERIATRICA ADULTO G/ALGODAO VERA 4 EXTRA GRANDE	PP	04/01/2017 (10:31:14)	10000
145	GLICERINA LIQUIDA BIDESTILADA 1000 ML	PP	04/01/2017 (10:31:14)	100
161	LARINGOSCOPIO ADULTO COM LAMINAS RETAS	PP	04/01/2017 (10:31:14)	50
169	MASCARA OXIGENIO C/RESERVATORIO OXIGENIO ADULTA	PP	04/01/2017 (10:31:14)	50
170	MASCARA OXIGENIO C/RESERVATORIO OXIGENIO INFANTIL	PP	04/01/2017 (10:31:14)	30
172	NEBULIZADOR COPO PINTADO 0,5/30 4,5/0,10 - 1 CORPO	PP	04/01/2017 (10:31:14)	50
174	OCULOS PROTEÇÃO REGULAVEL ANTIEMBAÇO LENTE INCOLOR	PP	04/01/2017 (10:31:14)	500
204	PAPEL TOALHA C/1000 FOLHAS 20X21CM BRANCO (100UNDS)	PP	04/01/2017 (10:31:14)	170
147	PERA EDC PEQUENA BORRACHA (APENAS A PERA)	PP	04/01/2017 (10:31:14)	300
129	PINCA KELLY RETA	PP	04/01/2017 (10:31:14)	100
102	PUNCH DESCT 3 MM ESTERIL BIOPSIA DERMATOLOGICA	PP	04/01/2017 (10:31:14)	50
103	PUNCH DESCT 4 MM ESTERIL BIOPSIA DERMATOLOGICA	PP	04/01/2017 (10:31:14)	50
104	PUNCH DESCT 5 MM ESTERIL BIOPSIA DERMATOLOGICA	PP	04/01/2017 (10:31:14)	50
105	PUNCH DESCT 6 MM ESTERIL BIOPSIA DERMATOLOGICA	PP	04/01/2017 (10:31:14)	50
81	PUNCH DESCT 8 MM ESTERIL BIOPSIA DERMATOLOGICA	PP	04/01/2017 (10:31:14)	50
207	SACO LIXO HOSP BRANCO 015LTS (60X66) PCT C/100 UN	PP	04/01/2017 (10:31:14)	200
209	SACO LIXO HOSP BRANCO 030LTS (47X60) PCT C/100 UN	PP	04/01/2017 (10:31:14)	100
208	SACO LIXO HOSP BRANCO 030LTS (47X60) PCT C/100 UN	PP	04/01/2017 (10:31:14)	150
220	SERINGA DESCT C/ AGULHA LUER SLIP 0,03 ML	PP	04/01/2017 (10:31:14)	24000
221	SERINGA E SUA PIA 0,5 ML C/AG 0,60 X 0,30	PP	04/01/2017 (10:31:14)	43000
217	SERINGA INSULINA 1,0 ML S/AGULHA LUER SLIP	PP	04/01/2017 (10:31:14)	3000
215	SONDA NASOGASTRICA CURTA N. 10	PP	04/01/2017 (10:31:14)	950
249	SONDA NASOGASTRICA CURTA N. 14	PP	04/01/2017 (10:31:14)	800
216	SONDA NASOGASTRICA CURTA N. 16	PP	04/01/2017 (10:31:14)	500
247	SONDA NASOGASTRICA CURTA N. 20	PP	04/01/2017 (10:31:14)	200
249	TERMOMETRO CLINICO DIGITAL HASTE RIGIDA	PP	04/01/2017 (10:31:14)	200
39	ACIDO ACETILSALICILICO 500 MG	PP	45/17(15595)CONIMS	5000
37	ACIDO ACETILSALICILICO TAMPONADO 100MG CARDIO	PP	45/17(15595)CONIMS	30000
121	BUTILESCOPOLETO+DIPIRONA ASSOCIADA GOTAS 20ML	PP	45/17(15595)CONIMS	10000
150	CARBONATO DE CALCIO 1250MG (500MG CALCIO ELEMENTAR)	PP	45/17(15595)CONIMS	80000
152	CARVEDILOL 25 mg I/S	PP	45/17(15595)CONIMS	310924
151	CARVEDILOL 12,500 I/S	PP	45/17(15595)CONIMS	250000
140	CARVETALOL 25,000 UNI	PP	45/17(15595)CONIMS	23650
6	CIPROTERONA ACETATO 050 MG	PP	45/17(15595)CONIMS	300
202	CITALOPRAM 20 MG (C1)	PP	45/17(15595)CONIMS	713000
210	CLONAZEPAM 0,50 MG (B1)	PP	45/17(15595)CONIMS	52100

Documento Assinado Digitalmente conforme art. 4º, II da Lei 14.063/2020 e MP nº 2.200-2/2001 - Cartório Azevedo Bastos 3º Tabelionato de Notas de Curitiba - PR
Autenticação Digital Código: 271311007284444891664-6
Data: 21/01/2020 09:03:31
Valor Total do Ato: R$ 4,58
Selo Digital Tipo Normal C: AUN61843-KEMC

CONIMS

CONSÓRCIO INTERMUNICIPAL DE SAÚDE

378	BROMOPRIDA INJETAVEL 10MG (5MG/ML) (2 ML (01)	PP	45/17(15595)CONIMS	45649
380	CICLOFENACO POTASSICO INJETAVEL 75MG (25MG/ML)	PP	45/17(15595)CONIMS	6000
382	DOMPERIDONA CLORIDRATO 10 MG (C1)	PP	45/17(15595)CONIMS	50450
391	ESPIRONOLACTONA 100 MG	PP	45/17(15595)CONIMS	70000
410	FLUTICASONA PROPIONATO DISPOSITIVO 250 MCG 060 DOSES	PP	45/17(15595)CONIMS	30
424	FORMOTEROL FUMARATO DIIDRATADO 12MCG C/INALADOR	PP	45/17(15595)CONIMS	33
433	GLICLAZIDA 30 MG	PP	45/17(15595)CONIMS	3000
456	HIDROCORTISONA INJETAVEL SUCCINATO SOPRO 500 MG	PP	45/17(15595)CONIMS	6500
461	ISOSSORBIDA 05 MG SUBLINGUAL (DINITRATO)	PP	45/17(15595)CONIMS	10000
478	ISOSSORBIDA 40 MG (DINITRATO)	PP	45/17(15595)CONIMS	3000
511	LIDOCAINA TOPICA 2% CHONDEP (1 50.000) C/SOL 5 ML	PP	45/17(15595)CONIMS	150
513	LIDOCAINA INJETAVEL 20MG (20MG/ML) (20 ML 04 FF	PP	45/17(15595)CONIMS	50
538	METILDOPA 250 MG	PP	45/17(15595)CONIMS	21400
542	METFORMINA 500 MG	PP	45/17(15595)CONIMS	30000
541	METFORMINA 850 MG	PP	45/17(15595)CONIMS	8000
563	NIFEDIPINA 20 MG (C1)	PP	45/17(15595)CONIMS	30000
585	NITROFURAZONA POMADA 2%/30 GR	PP	45/17(15595)CONIMS	100
589	NORETISTERONA 0,35 MG COM CPH	PP	45/17(15595)CONIMS	540
594	NORETISTERONA+ESTRADIOL INJETAVEL 50+5MG/ML	PP	45/17(15595)CONIMS	1020
595	OLEO MINERAL 100 ML	PP	45/17(15595)CONIMS	8150
622	PRAVASTERO SODICO 10 MG	PP	45/17(15595)CONIMS	30456
672	PLANTAGO OVATA (PSYLLIUM) 3,5G ENVELOPE 5 GR	PP	45/17(15595)CONIMS	6270
673	PLANTAGO OVATA (PSYLLIUM) 3,5G ENVELOPE 5 GR	PP	45/17(15595)CONIMS	17000
690	PREDNISOLONA 20 MG	PP	45/17(15595)CONIMS	33475
696	SALBUTAMOL 02 MG	PP	45/17(15595)CONIMS	300
700	SALMETEROL+FLUTICASONA 25/125 MCG SPRAY 120 DOSES	PP	45/17(15595)CONIMS	22
701	SALMETEROL+FLUTICASONA 25/250 MCG SPRAY 120 DOSES	PP	45/17(15595)CONIMS	22
702	SALMETEROL+FLUTICASONA DISKUS 50+100 MCG 60 DOSES	PP	45/17(15595)CONIMS	10
720	SULFADIAZINA 500 MG	PP	45/17(15595)CONIMS	12000
751	TRAZODONA CLORIDRATO 100 MG REVESTIDO	PP	45/17(15595)CONIMS	100
775	VALPROATO DE SODIO 300 MG EQUIVALENTE (TORVAL CR)	PP	45/17(15595)CONIMS	3000
772	VALPROATO DE SODIO 500 MG EQUIVALENTE (TORVAL CR)	PP	45/17(15595)CONIMS	4000
787	VENLAFAXINA 037,5 MG (C1)	PP	45/17(15595)CONIMS	9477
788	VENLAFAXINA 075,0 MG (C1)	PP	45/17(15595)CONIMS	384359
789	VENLAFAXINA 150,0 MG (C1)	PP	45/17(15595)CONIMS	21372
81	DIAFO-PROGESTINA-TUVINAL - DEKA 6000/100/100/4VG INJ	PP	45/17(15595)CONIMS	4500
49	CLOMIPRAMINA 75 MG (C1)	PP	45/17(15595)CONIMS	2000
142	LIDOCAINA INJETAVEL 01% SEM VASO 20 ML	PP	45/17(15595)CONIMS	100
120	METILERGOMETRINA INJETAVEL 0,2 MG/ML (01) P.	PP	45/17(15595)CONIMS	300
204	SORO GLICOSE INJETAVEL 5% 05% (500 ML	PP	45/17(15595)CONIMS	250
275	VITAMINA E 400 MG (ACETATO DE RACEALFATOCOFEROL)	PP	45/17(15595)CONIMS	1200
223	ACIDO PERACETICO 0,2% 1000 ML (PRONTO USO)	PP	12/18(21331)CONIMS	220
179	ADAPTADOR DE IRRIGAÇÃO P FRASCO SORO 0,5/1L PEQ MEIO	PP	12/18(21331)CONIMS	1800
14	AGULHA DESCT DA C/100X1/2 40X12,0 18,DG 1/2" ROSA	PP	12/18(21331)CONIMS	780
28	ALMOTOLIA PLASTICA AMBAR RETA 125 ML	PP	12/18(21331)CONIMS	50
26	ALMOTOLIA PLAST CA AMBAR RETA 250 ML	PP	12/18(21331)CONIMS	300

Documento Assinado Digitalmente conforme art. 4º, II da Lei 14.063/2020 e MP nº 2.200-2/2001 - Cartório Azevedo Bastos 3º Tabelionato de Notas de Curitiba - PR
Autenticação Digital Código: 271311007284444891664-6
Data: 21/01/2020 09:03:31
Valor Total do Ato: R$ 4,58
Selo Digital Tipo Normal C: AUN61843-KEMC

CONIMS

27	ALMOTOLIA PLASTICA CLARA RETA 125 ML	PP	12118[illegible]CONIMS	150
29	ALMOTOLIA PLASTICA CLARA RETA 250 ML	PP	12118[illegible]CONIMS	400
31	ALMOTOLIA PLASTICA CLARA RETA 500 ML	PP	12118[illegible]CONIMS	100
39	APARELHO TRICOTOMIA DESCT LAMINA DUPLA	PP	12118[illegible]CONIMS	4000
43	ATADURA ORTOPEDICA 1,0 MTS X 0,0 CM	PP	12118[illegible]CONIMS	3000
45	ATADURA ORTOPEDICA 1,0 MTS X 15 CM	PP	12118[illegible]CONIMS	1200
69	BANDAGEM TRIANGULAR 2,00X1,40X1,40 "GRIP" ALGODÃO	PP	12118[illegible]CONIMS	400
372	BOBINA GRAU CIRURGICA 100 MTS - 05 CM	PP	12118[illegible]CONIMS	140
365	BOBINA GRAU CIRURGICA 100 MTS - 15 CM	PP	12118[illegible]CONIMS	900
367	BOBINA GRAU CIRURGICA 100 MTS - 30 CM	PP	12118[illegible]CONIMS	300
93	CANETA DESCARTAVEL PEQ CIRURGIA AUTOCLAVAVEL	PP	12118[illegible]CONIMS	50
89	CANULA DE GUEDEL 000 - NR. 0 - PRETA	PP	12118[illegible]CONIMS	150
91	CANULA DE GUEDEL 00 - NR. 1 - BRANCA	PP	12118[illegible]CONIMS	150
97	CANULA DE GUEDEL 0 - NR. 2 - VERDE	PP	12118[illegible]CONIMS	150
80	CANULA DE GUEDEL 1 - NR. 3 - AMARELA	PP	12118[illegible]CONIMS	600
84	CANULA DE GUEDEL 2 - NR. 4 - VERMELHA	PP	12118[illegible]CONIMS	150
85	CANULA DE GUEDEL 3 - NR. 5 - LARANJA	PP	12118[illegible]CONIMS	150
882	CARDIO CLIP POLE TRELHO P/ECG ADULTO (UNIDADE)	PP	12118[illegible]CONIMS	30
883	CARDIO CLIP POLE TRELHO P/ECG PEDIATRICO (UNIDADE)	PP	12118[illegible]CONIMS	30
801	CATETER INTRAVENOSO 14 (1,70 X 45 MM) 150 ML/MIN	PP	12118[illegible]CONIMS	1200
702	CATETER INTRAVENOSO 16 (1,70 X 45 MM) 100 ML/MIN	PP	12118[illegible]CONIMS	5000
803	CATETER INTRAVENOSO 18 (1,20 X 32 MM) 60 ML/MIN	PP	12118[illegible]CONIMS	8000
804	CATETER INTRAVENOSO 20 (0,90 X 25 MM) 36 ML/MIN	PP	12118[illegible]CONIMS	15000
334	COLAR CERVICAL STIFNECK MENTONIANO (P) "PEQ"	PP	12118[illegible]CONIMS	110
337	COLAR CERVICAL STIFNECK MENTONIANO (G) "MED"	PP	12118[illegible]CONIMS	110
139	COLCHAO D'AGUA 1,90 CM X 50 CM	PP	12118[illegible]CONIMS	10
144	COLETOR URTIA INFANTIL 1000 ML - MASCULINO	PP	12118[illegible]CONIMS	1000
153	COMADRE TIPO PA - INOX 03 X 10,2500 ML	PP	12118[illegible]CONIMS	10
154	CUBA REDONDA 08 X 03 CM 01 LITRO - ASSEPCIA	PP	12118[illegible]CONIMS	20
160	DESINCRUSTANTE 1001 CR (1KG PO)	PP	12118[illegible]CONIMS	100
170	DETECTOR FETAL PORTATIL LCD BATERIA RECARREGAVEL	PP	12118[illegible]CONIMS	20
335	ENVELOPE AUTO-SELANTE C/OXIDO (90 X 1,250 M) (KD/20)	PP	12118[illegible]CONIMS	125
197	EQUIPO SORO LISO/GOTEJ C/CAMARA/PERFURADOR/INJETOR	PP	12118[illegible]CONIMS	1000
206	ESCOVA GINECOLOGICA UNIDADE - "ESTERIL"	PP	12118[illegible]CONIMS	1500
211	ESPARADRAPO HOB CM X 5000 MTS	PP	12118[illegible]CONIMS	100
225	ESTETOSCOPIO ANTI FRIO - ADULTO DUOSCOPI	PP	12118[illegible]CONIMS	100
227	ESTETOSCOPIO ANTI FRIO - PEDIATRICO DUOSCOPI	PP	12118[illegible]CONIMS	50
355	FIO NYLON 3-0 45 CM AG 2,50 CM 1/2 TR CILCO/4	PP	12118[illegible]CONIMS	60
357	FIO NYLON 4-0 45 CM AG 2,00 CM 1/2 TR CILCO/4	PP	12118[illegible]CONIMS	50
359	FIO NYLON 5-0 45 CM AG 1,50 CM 1/2 TR CILCO/4	PP	12118[illegible]CONIMS	50
340	FITA MICROPORE 10,0 CM X 09,2 MTS	PP	12118[illegible]CONIMS	50
210	FITA MICROPORE 10,0 CM X 10,0 MTS	PP	12118[illegible]CONIMS	2000
377	GELO RECICLAVEL ACIDO 0700 ML (1) (12X11,5X5,5 CM	PP	12118[illegible]CONIMS	300
263	HASTES FLEXIVEIS TIPO COTONETE C/20	PP	12118[illegible]CONIMS	500
552	INDICADOR QUIMICO BOWIE-DICK A3 (210X148) CX/500	PP	12118[illegible]CONIMS	100
287	INDICADOR QUIMICO VAPOR CLASSE 5 CX/200 UNID	PP	12118[illegible]CONIMS	100
290	KIT REANIMADOR C/3 (MASCARA/TUBO/PC) - ADULTO	PP	12118[illegible]CONIMS	34

Rua Afonso Penna, 1803 - Porto Amazonas/PR - CEP: 83.501-000 - Telefones: (41) 3113-8550 - Fax: (41) 3113-8560
E-mail: Comercial@conims.com.br - CNPJ: 00.638.856/0001-98 - Brasil, Estado

Autenticação Digital Código: 2701311872594400015844-1
Data: 21/07/2020 09:01:53
Valor Total do Ato: R$ 6,56
Selo Digital Tipo Normal C: AA/R$ 6,56 - 7536
Cartório Azevedo Bastos

CONIMS

295	KIT REANIMADOR C/3 (MASCARA/TUBO/PC) - INFANTIL	PP	12118[illegible]CONIMS	30
305	LAMINA LARINGOSCOPIO FOSCA 2R X 76 (100MM) - CX C/10	PP	12118[illegible]CONIMS	800
307	LANCETADOR PHLANGETAS PRESTIGE	PP	12118[illegible]CONIMS	30
316	LUVA CIRURGICA LATEX ESTERIL S/TALCO N 8,5 (PAR)	PP	12118[illegible]CONIMS	500
317	LUVA CIRURGICA LATEX ESTERIL S/TALCO N 7,5 (PAR)	PP	12118[illegible]CONIMS	500
328	LUVA G+NECOLOGICA ESTERIL NORMAL C/100 UNID	PP	12118[illegible]CONIMS	24
326	LUVA G/NECOLOGICA ESTERIL NORMAL C/100 UNID	PP	12118[illegible]CONIMS	476
236	MASCARA OXIGENIO C/RESERVATORIO (C/SILICONE) ADULTO	PP	12118[illegible]CONIMS	100
237	MASCARA OXIGENIO FLEXIVEL NEB. CONTINUA INFANTIL	PP	12118[illegible]CONIMS	50
241	MASCARA PVC/MEIO DE SILICONE N 3	PP	12118[illegible]CONIMS	10
242	MASCARA PVC/MEIO DE SILICONE N 4	PP	12118[illegible]CONIMS	10
243	MASCARA PVC/MEIO DE SILICONE N 5	PP	12118[illegible]CONIMS	10
256	NEBULIZADOR COMPLETO C/MASK	PP	12118[illegible]CONIMS	50
246	NEBULOSCOPIO PINTADO 0,50 X 8,5 X 10,10 - 1 CORPO	PP	12118[illegible]CONIMS	50
369	OCULOS PROTEGAO PEGUIAVEL ANTI EMBAÇO LENTE INCOLOR	PP	12118[illegible]CONIMS	585
372	OXIMETRO PULSO DE DO ADULTO/INFANTIL (ACIMA 5 ANOS)	PP	12118[illegible]CONIMS	120
391	PAPEL PICO 05 LINHA 50 (0,33 X 400 FOLHAS/DOBRA)	PP	12118[illegible]CONIMS	250
359	PAPEL PICO 210 (210 X 30 MTS (TIPO PAPEL FAX)	PP	12118[illegible]CONIMS	100
394	PERA BORRACHA P/APARELHO DE PRESSAO	PP	12118[illegible]CONIMS	50
391	PERA BORRACHA P/APARELHO DE PRESSAO CAVALVULA	PP	12118[illegible]CONIMS	30
185	PERA ECG - BASE METALICA LATEX ADULTO	PP	12118[illegible]CONIMS	30
187	PERA ECG - BASE METALICA LATEX ADULTO	PP	12118[illegible]CONIMS	120
399	PINÇA ADSON 12 CM C/ SERRILHA	PP	12118[illegible]CONIMS	50
425	PINÇA THOMAS GAYLER P/BIOPSIA 24 CM	PP	12118[illegible]CONIMS	10
428	PROFILATIVO LASCERIVO LUBRIFICADO 52 MM	PP	12118[illegible]CONIMS	3000
429	PROTETOR OCULAR 0,0 / 10	PP	12118[illegible]CONIMS	6000
411	PROTETOR OCULAR INFANTIL	PP	12118[illegible]CONIMS	1000
433	SACO LIXO HOSP BRANCO 0,9 LTS (0,90 CM) PCT. C/100 UN	PP	12118[illegible]CONIMS	100
431	SACO LIXO HOSP BRANCO 0,9 LTS (0,90 CM) PCT. C/100 UN	PP	12118[illegible]CONIMS	30
428	SACO LIXO HOSP BRANCO 0,9 LTS (0,90 CM) PCT. C/100 UN	PP	12118[illegible]CONIMS	200
432	SACO LIXO HOSP BRANCO 0,9 LTS (0,47 CM) PCT. C/100 UN	PP	12118[illegible]CONIMS	200
435	SACO LIXO HOSP BRANCO 0,9 LTS (0,30 CM) PCT. C/100 UN	PP	12118[illegible]CONIMS	200
434	SACO LIXO HOSP BRANCO 0,9 LTS (0,40 CM) PCT. C/100 UN	PP	12118[illegible]CONIMS	100
437	SACO LIXO HOSP BRANCO 100 LTS (0,90 X 1,00) PCT. C/100 UN	PP	12118[illegible]CONIMS	200
439	SALTO ORTOPEDICO DE BORRACHA (P) "PEQ"	PP	12118[illegible]CONIMS	100
438	SALTO ORTOPEDICO DE BORRACHA (G) "MED"	PP	12118[illegible]CONIMS	100
438	SALTO ORTOPEDICO DE BORRACHA (G) "GRD"	PP	12118[illegible]CONIMS	100
442	SERINGA DESCT C/AGULHA LUER SLIP 003 ML	PP	12118[illegible]CONIMS	100000
443	SERINGA DESCT C/AGULHA LUER SLIP 005 ML	PP	12118[illegible]CONIMS	50000
444	SERINGA DESCT C/AGULHA LUER SLIP 010 ML	PP	12118[illegible]CONIMS	10000
445	SERINGA DESCT C/AGULHA LUER SLIP 010 ML	PP	12118[illegible]CONIMS	40000
431	SERINGA DESCT C/AGULHA LUER SLIP 020 ML	PP	12118[illegible]CONIMS	20000
436	SERINGA DESCT C/AGULHA LUER LOCK 1,1 ML	PP	12118[illegible]CONIMS	5100
804	SERINGA DESCT S/AGULHA LUER LOCK 003 ML	PP	12118[illegible]CONIMS	94000
803	SERINGA DESCT S/AGULHA LUER LOCK 010 ML	PP	12118[illegible]CONIMS	11000
456	SERINGA DESCT S/AGULHA LUER SLIP 003 ML	PP	12118[illegible]CONIMS	94000
452	SERINGA DESCT S/AGULHA LUER SLIP 005 ML	PP	12118[illegible]CONIMS	20000

Rua Afonso Penna, 1803 - Porto Amazonas/PR - CEP: 83.501-000 - Telefones: (41) 3113-8550 - Fax: (41) 3113-8560
E-mail: Comercial@conims.com.br - CNPJ: 00.638.856/0001-98 - Brasil, Estado

Autenticação Digital Código: 2701311872594400015844-1
Data: 21/07/2020 09:01:53
Valor Total do Ato: R$ 6,56
Selo Digital Tipo Normal C: AA/R$ 6,56 - 7536
Cartório Azevedo Bastos

CONIMS

453	SERINGA DESCT S/AGULHA LUER SLIP 01 ML	PP	12/18/21381/CONIMS	71000
454	SERINGA DESCT S/AGULHA LUER SLIP 03 ML	PP	12/18/21381/CONIMS	23600
460	SERINGA 20ML/AGULHA 1 0X1 S/AGULHA LUER SLIP	PP	12/18/21381/CONIMS	6000
480	SONDA ALIM. ENTERAL POLIURETANO(D.CURTA) N.06-070CM	PP	12/18/21381/CONIMS	180
481	SONDA ALIM. ENTERAL POLIURETANO D.CURTA N.08-100CM	PP	12/18/21381/CONIMS	30
485	SONDA ALIM. ENTERAL POLIURETANO D.CURTA N.08-114CM	PP	12/18/21381/CONIMS	180
486	SONDA ALIM. ENTERAL POLIURETANO D.CURTA N.10-130CM	PP	12/18/21381/CONIMS	60
508	SONDA ASPIRACAO TRAQUEAL N. 06	PP	12/18/21381/CONIMS	4200
509	SONDA ASPIRACAO TRAQUEAL N. 12	PP	12/18/21381/CONIMS	60
106	SONDA CATETER NASAL PVC ONGERO N. 08	PP	12/18/21381/CONIMS	100
107	SONDA CATETER TIPO OCULOS - ADULTO	PP	12/18/21381/CONIMS	3400
452	SONDA ENDO PVC C/BALAO N. 03,0 (10FR)	PP	12/18/21381/CONIMS	50
453	SONDA ENDO PVC C/BALAO N. 03,5 (14FR)	PP	12/18/21381/CONIMS	60
454	SONDA ENDO PVC C/BALAO N. 04,0 (16FR)	PP	12/18/21381/CONIMS	340
455	SONDA ENDO PVC C/BALAO N. 04,5 (18FR)	PP	12/18/21381/CONIMS	130
456	SONDA ENDO PVC C/BALAO N. 05,0 (20FR)	PP	12/18/21381/CONIMS	140
457	SONDA ENDO PVC C/BALAO N. 05,5 (22FR)	PP	12/18/21381/CONIMS	100
466	SONDA ENDO PVC C/BALAO N. 06,0 (24FR)	PP	12/18/21381/CONIMS	100
469	SONDA ENDO PVC C/BALAO N. 06,5 (26FR)	PP	12/18/21381/CONIMS	100
470	SONDA ENDO PVC C/BALAO N. 07,0 (28FR)	PP	12/18/21381/CONIMS	150
471	SONDA ENDO PVC C/BALAO N. 07,5 (30FR)	PP	12/18/21381/CONIMS	100
472	SONDA ENDO PVC C/BALAO N. 08,0 (32FR)	PP	12/18/21381/CONIMS	180
473	SONDA ENDO PVC C/BALAO N. 08,5 (34FR)	PP	12/18/21381/CONIMS	100
494	SONDA NASOGASTRICA CURTA N. 04	PP	12/18/21381/CONIMS	50
495	SONDA NASOGASTRICA CURTA N. 14	PP	12/18/21381/CONIMS	700
496	SONDA NASOGASTRICA CURTA N. 16	PP	12/18/21381/CONIMS	200
497	SONDA NASOGASTRICA CURTA N. 18	PP	12/18/21381/CONIMS	600
498	SONDA NASOGASTRICA LONGA N. 04	PP	12/18/21381/CONIMS	100
499	SONDA NASOGASTRICA LONGA N. 06	PP	12/18/21381/CONIMS	200
500	SONDA NASOGASTRICA LONGA N. 12	PP	12/18/21381/CONIMS	300
520	SONDA URETRAL N. 10	PP	12/18/21381/CONIMS	7400
521	SONDA URETRAL N. 12	PP	12/18/21381/CONIMS	21000
522	SONDA URETRAL N. 14	PP	12/18/21381/CONIMS	2400
524	SONDA URETRAL N. 13	PP	12/18/21381/CONIMS	100
525	SONDA URETRAL N. 20	PP	12/18/21381/CONIMS	600
531	SUPORTE SORO REGULAVEL S/RODIZIO TODO EPOXY	PP	12/18/21381/CONIMS	20
541	TERMOMETRO CLINICO "PRISMATICO TRIANGULAR"	PP	12/18/21381/CONIMS	200
540	TERMOMETRO CLINICO DIGITAL HASTE RIGIDA	PP	12/18/21381/CONIMS	400
542	TERMOMETRO INFRAVERMELHO DIGITAL C/CABO ESPIRALADO	PP	12/18/21381/CONIMS	100
548	TESOURA CIRURGICA 1ª CM RETA RONDA FINA	PP	12/18/21381/CONIMS	100
547	TESOURA IRIS 12,0 CM RETA	PP	12/18/21381/CONIMS	100
558	UMIDIFICADOR PARA ROCA EM PVC 250ML PVC 02	PP	12/18/21381/CONIMS	300
560	VALVULA METAL PARA RELHO PRESSAO	PP	12/18/21381/CONIMS	50
562	VASELINA BOL OIA 0200-0100 GR	PP	12/18/21381/CONIMS	50
561	CABO DE BISTURI N. 07 PARA LAM N. 00 A 17	PP	01/18/22561/CONIMS	30
520	CLOREXIDINA 2,0% C/DESGASTANTE 0100 VL	PP	01/18/22561/CONIMS	300
522	ESCOVA DENTAL ADULTO COM SUPORTE PLASTICO	PP	01/18/22561/CONIMS	5000

Rua Afonso Pena, 1902 • Foto Branco/PR – CEP: 85.501-530 – Telefones: (46) 3113-3550 – Fax: (46) 3113-3555
E-mail: [illegible] • CNPJ: 00.134.453/0001-48 • Inscr. Est.: Isenta

Autenticação Digital Código: 270321107204048415044
Data: 21/07/2020 09:42:45
Valor Total do Ato: R$ 4,90
Selo Digital Tipo Normal C: AOTB15444-NRBO
Cartório Azevedo Bastos

CONIMS

361	FILME RX FEMORAL C/PROTA 20X40CM CX/100 UNID	PP	01/18/22561/CONIMS	80
368	FIO CATGUT SIMPLES 3,0 75CM AG1/2CIR 17 CIL CX/24	PP	01/18/22561/CONIMS	85
369	FIO CATGUT SIMPLES 3,0 75CM AG1/2CIR 4/5 CIL CX/24	PP	01/18/22561/CONIMS	100
356	FIXADOR RAIO X CONTO 07,5X9, CM 500UN.	PP	01/18/22561/CONIMS	1200
544	PINÇA ANATOMICA DISSECCAO COMPRIDA, 16 CM	PP	01/18/22561/CONIMS	60
554	PINÇA EL 3/4 DENTE 16 CM C/ DENTE	PP	01/18/22561/CONIMS	30
553	PINÇA CIRURGICA 16 CM S/DENTE	PP	01/18/22561/CONIMS	30
563	PINÇA HALSTEAD MOSQUITO 01 CM RETA	PP	01/18/22561/CONIMS	60
546	PINÇA HISTOLOGICA PONTA FINA 16 CM	PP	01/18/22561/CONIMS	100
564	PINÇA KOCHER 14 CM CURVA	PP	01/18/22561/CONIMS	30
565	PINÇA KOCHER 16 CM CURVA	PP	01/18/22561/CONIMS	30
560	PORTA AGULHA MAYO HEGAR 14 CM	PP	01/18/22561/CONIMS	60
552	TESOURA MAYO STILLE 17 CM CURVA	PP	01/18/22561/CONIMS	30
554	TESOURA MAYO STILLE 17 CM RETA	PP	01/18/22561/CONIMS	30
16	ACIDO ACETILSALICILICO 100 MG	PE	03/2018 (23078)	16800
19	ACIDO ACETILSAL ICILICO 500 MG	PE	03/2018 (23078)	6000
98	AMPICILINA 500 MG	PE	03/2018 (23078)	50000
122	CETOCONAZOL CREME 2% UG/GR 30 GR	PE	03/2018 (23078)	4000
270	CLONAZEPAN 2,00 MG (01)	PE	03/2018 (23078)	330400
826	CODEINA + PARACETAMOL 30 MG 500 MG (01)	PE	03/2018 (23078)	165000
300	DEXAMETAZONA + COQUETEL + POLIVITAMINA 0 COLIRIO 5 ML	PE	03/2018 (23078)	600
309	DEXPANTENOL DERMATOLOGICO POMADA 50 MG/G 30 GR	PE	03/2018 (23078)	300
352	DOPAMINA INJETAVEL 05 MG/ML 10 ML	PE	03/2018 (23078)	2000
329	DROPROPIZINA XAROPE 3 MG/ML 100 ML - ADULTO	PE	03/2018 (23078)	224
437	FRUCTOSE + COMPLEXO B + VITAMINA C INJETAVEL 10 ML	PE	03/2018 (23078)	1200
456	HIDROCLOROTIAZIDA 50 MG	PE	03/2018 (23078)	100000
463	HIDROXIDO ALUMINIO GEL 60 MG 5,35 MG 100 ML	PE	03/2018 (23078)	1000
479	IODETO DE POTASSIO XAROPE 20MG/ML 100 ML	PE	03/2018 (23078)	300
482	ISOFLAVONA EXTRATO 075 MG ISOFLAVONAS 30 MG	PE	03/2018 (23078)	24000
491	LANSOPRAZOL 30 MG	PE	03/2018 (23078)	19000
512	LIDOCAINA INJETAVEL 01 % SEM VASO 20 ML	PE	03/2018 (23078)	000
517	LIDOCAINA TUBETE 2% C/NORIP (1 50 000) CX/50 L 81/2	PE	03/2018 (23078)	300
543	MESALAZINA 500 MG	PE	03/2018 (23078)	12000
569	VIDAZOLAM INJETAVEL 1 MG/ML (5MG) 05 ML (01)	PE	03/2018 (23078)	2000
575	METILDOPINA 10 MG	PE	03/2018 (23078)	34642
575	NIMESULIDA 100 MG	PE	03/2018 (23078)	153000
594	NORETINDTERONA 0,35 MG E ETINILESTRADIOL	PE	03/2018 (23078)	615
598	PENTOXIFILINA INJETAVEL 20 MG/ML 5 ML	PE	03/2018 (23078)	300
618	PETIDINA INJETAVEL 50 MG/ML 02 ML (01)	PE	03/2018 (23078)	600
630	PLANTAGO OVATA (PSYLLIUM) 3,5G EM ENVELOPE C/ 9G	PE	03/2018 (23078)	18000
662	PROTETOR SOLAR FPS 60 UVA-B OIL FREE 120 ML	PE	03/2018 (23078)	300
679	PROTETOR SOLAR FPS 30 UVA-B OIL FREE 120 ML	PE	03/2018 (23078)	480
683	PROTETOR SOLAR FPS 60 UVA-B OIL FREE 200 ML	PE	03/2018 (23078)	2000
698	RIFAMICINA SPRAY 10 MG/ML 20 ML	PE	03/2018 (23078)	1000
707	SACCHAROMYCES BOULARDII 100 MG	PE	03/2018 (23078)	10000
711	SALBUTAMOL 05 MG	PE	03/2018 (23078)	1000
627	SALBUTAMOL 1 MG/ML FRASCO/ETE 2,5ML PARA NEBULIZACAO	PE	03/2018 (23078)	1000

Rua Afonso Pena, 1902 • Foto Branco/PR – CEP: 85.501-530 – Telefones: (46) 3113-3550 – Fax: (46) 3113-3555
E-mail: [illegible] • CNPJ: 00.134.453/0001-48 • Inscr. Est.: Isenta

Autenticação Digital Código: 270321107204048415040
Data: 21/07/2020 09:42:45
Valor Total do Ato: R$ 4,90
Selo Digital Tipo Normal C: AKFB15547-JEPMB
Cartório Azevedo Bastos

CONIMS

CONSÓRCIO INTERMUNICIPAL DE SAÚDE

729	SORO GLICOSE INJETAVEL SF 5% 1000 ML	PE	033/2018 (229338)	3000
730	SULFA+TRIMETOPRIMA 400MG+80MG ORAL (GENERICO)	PE	033/2018 (229339)	500
731	SULFADIAZINA 500 MG	PE	033/2018 (229336)	10000
732	SULFADIAZINA 500 MG	PE	033/2018 (229337)	3000
733	SULFATO MAGNESIO INJETAVEL 50% 10 ML	PE	033/2018 (229338)	1000
807	VITAMINA "C" GOTAS 200MG/ML 20ML (ACIDO ASCORBICO)	PE	033/2018 (229358)	3000
812	VITAMINA E 400 MG (ACETATO DE RACEALFATOCOFEROL)	PE	033/2018 (229359)	7000
39	ALCOOL HOSPITALAR 70% 1000 ML (SUPERFICIE FINA)	PE	013/1[illegible]2018 (229338)	11265
37	ALCOOL IODADO 2,1% 1000 ML	PE	013/1[illegible]2018 (229338)	600
64	ATADURA CRESCIDA - 08 CM X 2 METS - CX C/20 UND	PE	013/1[illegible]2018 (229338)	85
70	ATADURA CRESCIDA - 10 CM X 3 METS - CX C/20 UND	PE	013/1[illegible]2018 (229338)	75
101	CAIXA TERMICA C/ 31 LITROS 265X34,5X30,5 CM	PE	013/1[illegible]2018 (229338)	30
157	CLORIDRODICAINA 2% S/ADRENA. 100ML (FRASCO PEQUENO)	PE	013/1[illegible]2018 (229338)	300
525	CLOREXIDINA 2,0% C/TENSOATIVO 1000 ML	PE	013/1[illegible]2018 (229338)	300
172	COLETOR PERFURO PLASTICO RIGIDO CAPACIDADE 13 LITROS	PE	013/1[illegible]2018 (229338)	350
181	COMPRESSA GAZE ASTIL ESTERIL 13F 07,5X07,5 CMS PÇS	PE	013/1[illegible]2018 (229338)	4200
70	CURATIVO REDONDO P/ SANGUE DE CAD C/400 UNID ADULTO	PE	013/1[illegible]2018 (229338)	2000
214	EQUIPO SORO MACROGTS C/FILTRO P/ SOLUCOES	PE	013/1[illegible]2018 (229338)	20000
240	EQUIPO SORO MACROGTS C/FILTRO RESPIRO/ELUTOR	PE	013/1[illegible]2018 (229338)	8100
152	FIO CATGUT CROMADO 5-0 75CM AG1 3/8 CIL CX 24	PE	013/1[illegible]2018 (229338)	600
261	FITA ADESIVA HOSPITALAR 19MMX50M "EMBALAGEM"	PE	013/1[illegible]2018 (229338)	2000
262	FITA ADESIVA HOSPITALAR 19MMX50M "ENVOLUCRO"	PE	013/1[illegible]2018 (229338)	2000
313	FRALDA GERIATRICA ADULTO G/ALOE VERA 1 PECA/UNI	PE	013/1[illegible]2018 (229338)	27000
309	GELO RECICLAVEL RIGIDO C/150 ML 32,0X16,0X7,0 CM	PE	013/1[illegible]2018 (229338)	600
306	GELO RECICLAVEL RIGIDO 1000 ML 27,0X12,0X4,0 CM	PE	013/1[illegible]2018 (229338)	200
355	INDICADOR QUIMICO VAPOR CLASSE 5 CX C/ 100 UNID	PE	013/1[illegible]2018 (229338)	100
417	MASCARA FACIAL C/BOCAL INFLAVEL NR 2 C/ NEBULIMETRO	PE	013/1[illegible]2018 (229338)	50
416	MASCARA FACIAL C/BOCAL INFLAVEL NR 3 ADU P/ NEBULIMETRO	PE	013/1[illegible]2018 (229338)	50
415	MASCARA FACIAL C/BOCAL INFLAVEL NR 4 ADU P/ NEBULIMETRO	PE	013/1[illegible]2018 (229338)	50
420	MASCARA FACIAL C/BOCAL INFLAVEL NR 5 ADU P/ NEBULIMETRO	PE	013/1[illegible]2018 (229338)	50
851	OCULOS PROTECAO PEQUENA/FLEXIVEL ANTIEMBACADO LENTE INCOLOR	PE	013/1[illegible]2018 (229338)	600
448	PAPEL PICO 150 MM X 30 M/10	PE	013/1[illegible]2018 (229338)	300
458	PAPEL PICO 050 MM X 30 MM X 400 FOLHAS (QUIMTO)	PE	013/1[illegible]2018 (229338)	250
808	PAPEL TOALHA C/400 FOLHAS 23X21CM BRANCO 100% CEL	PE	013/1[illegible]2018 (229338)	10000
230	PERA ECG - BASE METALICA LATEX ADULTO	PE	013/1[illegible]2018 (229338)	100
228	PERA ECG - BASE METALICA LATEX ADULTO	PE	013/1[illegible]2018 (229338)	100
229	PERA ECG - BASE METALICA LATEX ADULTO	PE	013/1[illegible]2018 (229338)	600
231	PERA ECG - BASE METALICA LATEX ADULTO	PE	013/1[illegible]2018 (229338)	600
479	PINCA FAILRE 22 CM RETA ARTERIA UTERINA	PE	013/1[illegible]2018 (229338)	10
480	PINCA FAILRE 24 CM P/ BIOPSIA	PE	013/1[illegible]2018 (229338)	10
433	PINCA HALSTEAD MOSQUITO 12 CM CURVA	PE	013/1[illegible]2018 (229338)	100
524	SABONETE LIQUIDO GLICERINA DO COMUM 1000 ML	PE	013/1[illegible]2018 (229338)	300
631	SACO DRENAGEM ERVACO 2000 ML (URINA) PCT C/100 UN	PE	013/1[illegible]2018 (229338)	500
635	SACO URO DRENAGEM ERVACO 2000 ML (URINA) PCT C/100 UN	PE	013/1[illegible]2018 (229338)	300
525	SONDA URETRAL Nº 06	PE	013/1[illegible]2018 (229338)	100
557	SORO MANITOL INJETAVEL SF 20% 0250 ML	PE	013/1[illegible]2018 (229338)	2100

Autenticação Digital Código: 21032419120844491564-13
Data: 24/07/2020 09:22:53 -
Valor Total do Ato: R$ 4,20
Selo Digital Tipo Normal C: AA09154S-GKDN
Cartório Azevêdo Bastos

Documento Assinado Digitalmente de acordo com o artigo 4º, II da MP 2.200-2 de 24/08/2001, que institui a Infraestrutura de Chaves Públicas Brasileira - ICP-Brasil. O Cartório Azevêdo Bastos de Almeida Rocha Advogados Associados não se responsabiliza pelo conteúdo do documento.

CONIMS

CONSÓRCIO INTERMUNICIPAL DE SAÚDE

550	SORO RINGER C/LACTATO INJETAVEL SF BOLSA 500 ML	PE	013/1[illegible]2018 (229338)	1015
536	TESTADURA 15 CM	PE	013/1[illegible]2018 (229338)	50
640	TERMOMETRO CLINICO DIGITAL HASTE RIGIDA	PE	013/1[illegible]2018 (229338)	1000
109	TUBO LATEX NR. 20 P/ OXIGENIO C/15 METROS	PE	013/1[illegible]2018 (229338)	600
845	VALVULA METAL P/APARELHO PRESSAO	PE	013/1[illegible]2018 (229338)	50
826	VALVULA REGUL.C/ FLUXOMETRO P/ MANOMETRO 02	PE	013/1[illegible]2018 (229338)	200
828	VALVULA SOLDA 0,000 P/ 10 GR	PE	013/1[illegible]2018 (229338)	60
014	CLORIDRODICAINA 2,0% C/TENSOATIVO 0,000 ML	FE	35/1[illegible]2020 (229338)	300
027	LUVA CIRURGICA Nº 6,5 ESTERIL C/100 UNID	PE	35/1[illegible]2020 (229338)	50
009	OXIDO ZINCO+EUGENOL KIT PÓ 30GR LIQUIDO 15 ML	PE	35/1[illegible]2020 (229338)	500
544	PINCA ANATOMICA DENTE DE RATO 10 CM	PE	35/1[illegible]2020 (229338)	100
537	PINCA ANATOMICA DISSECCAO C/SERRILHA 15 CM	PE	35/1[illegible]2020 (229338)	50
543	PINCA CUSHING 15 CM C/ DENTE	PE	35/1[illegible]2020 (229338)	50
542	PINCA CUSHING 15 CM C/ DENTE	PE	35/1[illegible]2020 (229338)	30
541	PINCA CUSHING 15 CM C/DENTE	PE	35/1[illegible]2020 (229338)	30
539	PINCA CUSHING 15 CM S/DENTE	PE	35/1[illegible]2020 (229338)	30
548	PINCA FIDERSTER 16 CM RETA	PE	35/1[illegible]2020 (229338)	50
549	PINCA FOERSTER 16 CM RETA	PE	35/1[illegible]2020 (229338)	30
547	PINCA FOERSTER 16 CM CURVA	PE	35/1[illegible]2020 (229338)	50
546	PINCA FOERSTER 18 CM RETA	PE	35/1[illegible]2020 (229338)	30
553	PINCA KOCHER 16 CM CURVA	PE	35/1[illegible]2020 (229338)	50
0	PORTA ALTRIZ 10FF LEVE/GE INFANTIL	PE	35/1[illegible]2020 (229338)	100
552	TESOURA LISTER 16 CM PICEADO	PE	35/1[illegible]2020 (229338)	100
547	TESOURA LAYO STILLE 17 CM CURVA	PE	35/1[illegible]2020 (229338)	50
38	ATENCIOL 025 MG	DL	001/2020 (229341)	10000
202	BETA HISTINA DICLORIDRATO 8 MG	DL	001/2020 (229341)	8500
98	BUTILESCOPOLETO EDOCROBROMETO + DIPIRONA (N-BUTIL BRO	DL	001/2020 (229341)	2000
265	CARBONATO DE CALCIO + VITAMINA D (COS+VIT D)	DL	001/2020 (229341)	19100
106	CETOCONAZOL 200 MG	DL	001/2020 (229341)	1000
107	CETOCONAZOL CREME 20 MG/GR 30 GR	DL	001/2020 (229341)	100
108	CIMETIDINA INJETAVEL 300 MG/02 ML	DL	001/2020 (229341)	1000
130	CLONAZEPAM 0,50 MG (5H)	DL	001/2020 (229341)	2000
137	CLORETO SODIO INJETAVEL 20% 10 ML	DL	001/2020 (229341)	300
177	CLUARINA + TROLEOFUTUR 15/60 MG	DL	001/2020 (229341)	25000
200	DIGOXINA 0,25 MG	DL	001/2020 (229341)	7000
209	DIPIRONA INJETAVEL 500MG/ML 10 ML	DL	001/2020 (229341)	100
222	DOXAZOSINA 02 MG	DL	001/2020 (229341)	14000
371	ESCOPOLOFTALIDRATO 15 MG (C/1)	DL	001/2020 (229341)	300
203	ESCOPOLOFTALIDRATO 20 MG (C/1)	DL	001/2020 (229341)	12400
251	FUROSEMIDA 40 MG	DL	001/2020 (229341)	14000
256	GLICLAZIDA 30 MG	DL	001/2020 (229341)	6000
264	HAIOTROPINA 150 MG (C/1)	DL	001/2020 (229341)	1000
300	LEVODOPA + BENSERAZIDA 200/50 MG	DL	001/2020 (229341)	7300
154	MEXIANTINA 10 MG (C/1)	DL	001/2020 (229341)	2400
345	NAPITELICASTE DE SODIO 05 MG + HASTIGAVEL	DL	001/2020 (229341)	1000
348	NIFEDIPINA 10 MG	DL	001/2020 (229341)	1500
355	NITROFURANTOINA 100 MG	DL	001/2020 (229341)	6720

Autenticação Digital Código: 21032419120844491564-13
Data: 24/07/2020 09:22:53 -
Valor Total do Ato: R$ 4,20
Selo Digital Tipo Normal C: AA09154S-GKDN
Cartório Azevêdo Bastos

Documento Assinado Digitalmente de acordo com o artigo 4º, II da MP 2.200-2 de 24/08/2001, que institui a Infraestrutura de Chaves Públicas Brasileira - ICP-Brasil. O Cartório Azevêdo Bastos de Almeida Rocha Advogados Associados não se responsabiliza pelo conteúdo do documento.

857

CONIMS

Consórcio Intermunicipal de Saúde

864	CLORIDRATO DE RANITIDINA 25MG/ML 2ML	DIL	001/2020 (30094)	2000
865	PIOGLITAZONA 30 MG	DIL	001/2020 (30094)	300
866	PLANTAGO OVATA (PSYLLIUM) 3,5G ENVELOPE 5 GR	DIL	001/2020 (30094)	400
870	PREGABALINA 150 MG (C1)	DIL	001/2020 (30094)	4000
873	ROSUVASTATINA CALCICA 10 MG	DIL	001/2020 (30094)	6000
237	SILYBUM MARIANUM 200 MG (SYLATON)	DIL	001/2020 (30094)	20000
499	TEMOZOLAMIDA 250 MG (C3)	DIL	001/2020 (30094)	10500
502	TIOTROPIO + OLODATEROL 2,5 MCG + 2,5 MCG	DIL	001/2020 (30094)	17500
173	VITAMINA "D3" COLECALCIFEROL 1.000UI	DIL	001/2020 (30094)	350
175	VITAMINA "D3" COLECALCIFEROL 7.000UI	DIL	001/2020 (30094)	5100
3	ACECLOFENACO 100 MG	PE	44/1900628/CONIMS	12000
43	ALENDRONATO SODICO 70 MG	PE	44/1900628/CONIMS	12000
65	BENZOATO DE BENZILA LOCAO 25% 25G/100ML (SOLUÇÃO)	PE	44/1900628/CONIMS	3000
154	CETOCONAZOL CREME 20MG/GR 30 GR	PE	44/1900628/CONIMS	6000
213	CLORIDRATO DE COLIRIO 3,5MG/ML (0,25%) 5 ML	PE	44/1900628/CONIMS	1000
664	CODEINA + PARACETAMOL 30 MG+500 MG (C1)	PE	44/1900628/CONIMS	240000
331	DEXPANTENOL DERMATOLOGICO POMADA 50 MG/G 30 GR	PE	44/1900628/CONIMS	1800
342	DICLOFENACO RESINATO GOTAS POTÁSSICO 70MG	PE	44/1900628/CONIMS	1000
411	GESTODENO+ETINILESTRADIOL PVA/CO+ZINACO C/21 CP	PE	44/1900628/CONIMS	336
519	IODETO DE POTASSIO XAROPE (SAIVA) 1,00 ML	PE	44/1900628/CONIMS	1000
533	LAMOTRIGINA 200 MG (C1)	PE	44/1900628/CONIMS	6000
534	LAMOTRIGINA 100 MG (C1)	PE	44/1900628/CONIMS	4000
540	LEVODOPA + CARB-DOPA 25/250 MG	PE	44/1900628/CONIMS	120000
594	MESALAZINA 400 MG	PE	44/1900628/CONIMS	1500
560	METILERGOMETRINA (METILVEL) 0,2 MG/ML 01 ML	PE	44/1900628/CONIMS	1600
563	NORESTISTERONA + ESTRADIOL 0,5MG+0 MG CAIX C/84	PE	44/1900628/CONIMS	333
602	OLANZAPINA+FLUOXETINA 2,0MG+25+12,5 MG	PE	44/1900628/CONIMS	3000
695	PENTOXIFILINA DIETAVEL 20 MG/ML 5 ML	PE	44/1900628/CONIMS	1000
471	POLIVITAMINAS CAPSULA (VITAMINA MINERAIS)	PE	44/1900628/CONIMS	10000
859	POLIVITAMINAS CAPSULA (VITAMINA MINERAIS)	PE	44/1900628/CONIMS	2000
684	SORO ANTIOFIDICO (VENENO) EQUINO 300 ML	PE	44/1900628/CONIMS	1000
695	TIMOLOL COLIRIO OFTALMICO 0,50% (5MG/ML) 10 ML	PE	44/1900628/CONIMS	1500
836	TINIDAZOL+MICONAZOL VAGINAL 300MG+20 MG/G 80GR P/APLIC	PE	44/1900628/CONIMS	1000
864	VITAMINA E 400 UI (ACETATO DE RACEALFATOCOFEROL)	PE	44/1900628/CONIMS	31200

Declaramos, ainda, que os produtos foram entregues até a presente data nas condições exigidas, não havendo nada que desabone a empresa mencionada por parte desta licitação, cumprindo prazos estabelecidos, bem como tomando com diligência e presteza todas as soluções solicitadas. Qualificando-a com extrema idônea e capacitada, e de ótimo relacionamento comercial, sendo isto o que para expressão da verdade, firmo o presente.

Samir Rodrigo Kalinoski
Coordenador do Setor de Compras
Portaria 001/2020

1º OFÍCIO

Samir Rodrigo Kalinoski
CPF:840 003 849 - 53
Coordenador do Setor de Compras

Pato Branco (PR), 30 de Janeiro de 2020

Rua Alfredo Paes, 1102 - Pato Branco/PR - CEP: 85.501-130 - Telefone: (46) 3220-2550 - Fax: (46) 3223-3586
E-mail: conims@conims.com.br - CNPJ 02.136.858/0001-05 - Bairo: Fazendinha

Autenticação Digital Código: 270321107200000001564-14
Data: 21/07/2020 08:52:54
Valor Total do Ato: R$ 4,58
Selo Digital Tipo Normal C/ AA/91551-CNIU
1º Cartório Azevedo Santos

Autenticação Digital Código: 270321107200000001564-14
Data: 21/07/2020 08:52:54
Valor Total do Ato: R$ 4,58
Selo Digital Tipo Normal C/ AA/91551-CNIU
1º Cartório Azevedo Santos

REPÚBLICA FEDERATIVA DO BRASIL
ESTADO DA PARAÍBA
CARTÓRIO AZEVEDO BASTOS
FUNDADO EM 1888.

PRIMEIRO REGISTRO CIVIL DE NASCIMENTO E ÓBITOS E PRIVATIVO DE CASAMENTOS, INTERDIÇÕES E TUTELAS DA COMARCA DE JOÃO PESSOA

Av. Epitácio Pessoa, 1145 Bairro dos Estados 58030-00, João Pessoa PB
Tel.: (83) 3244-5404 / Fax: (83) 3244-5484
http://www.azevedobastos.not.br
E-mail: cartorio@azevedobastos.not.br

DECLARAÇÃO DE SERVIÇO DE AUTENTICAÇÃO DIGITAL

O Bel. Vilbes Azevêdo de Miranda Cavalcanti, Oficial do Primeiro Registro Civil de Nascimentos e Óbitos e Privativo de Casamentos, Interdições e Tutelas com atribuição de autenticar e reconhecer firmas da Comarca de João Pessoa Capital do Estado da Paraíba, em virtude de Lei, etc...

DECLARA para os devidos fins de direito que, o documento em anexo identificado individualmente em cada Código de Autenticação Digital[1] ou na referida sequência, foi autenticado de acordo com as Legislações e normas vigentes[2].

DECLARO ainda que, para garantir transparência e segurança jurídica de todos os atos oriundos da atividade Notarial e Registral no Estado da Paraíba, foi instituído pela da Lei Nº 10.132, de 06 de novembro de 2013, a aplicação obrigatória de um Selo Digital de Fiscalização Extrajudicial em todos os atos de notas e registro, composto de um código único (por exemplo: Selo Digital: ABC12345-X1X2) e dessa forma, cada autenticação processada pela nossa Serventia pode ser verificada e conferida tantas vezes quanto for necessário através do site do Tribunal de Justiça do Estado da Paraíba, o endereço https://corregedoria.tjpb.jus.br/selo-digital/

A autenticação digital do documento faz prova de que, na data e hora em que ela foi realizada, a empresa ALTERMED MATERIAL MÉDICO HOSPITALAR LTDA tinha posse de um documento com as mesmas características que foram reproduzidas na cópia autenticada, sendo da empresa ALTERMED MATERIAL MÉDICO HOSPITALAR LTDA a responsabilidade, única e exclusiva, pela idoneidade do documento apresentado a este Cartório.

Esta DECLARAÇÃO foi emitida em 21/09/2020 17:45:38 (hora local) através do sistema de autenticação digital do Cartório Azevêdo Bastos, de acordo com o Art. 1º, 10º e seus §§ 1º e 2º da MP 2200/2001, como também, o documento eletrônico autenticado contendo o Certificado Digital do titular do Cartório Azevêdo Bastos, poderá ser solicitado diretamente a empresa ALTERMED MATERIAL MÉDICO HOSPITALAR LTDA ou ao Cartório pelo endereço de e-mail autentica@azevedobastos.not.br

Para informações mais detalhadas deste ato, acesse o site https://autdigital.azevedobastos.not.br e informe o *Código de Consulta desta Declaração*.

A consulta desta Declaração estará disponível em nosso site.

[1]Código de Autenticação Digital: 27032107203446881564-1 27032107203446881564-14
[2]Legislações Vigentes: Lei Federal nº 8.935/94, Lei Federal nº 10.406/2002, Medida Provisória nº 2200/2001, Lei Federal nº 13.105/2015, Lei Estadual nº 8.721/2008, Lei Estadual nº 10.132/2013 e Provimento CGJ Nº 003/2014.

O referido é verdade, dou fé,

CHAVE DIGITAL

0000bb1df341e9410571d6e8fe6cc05bc3212d5ac504e1a25d17e4f8fb63b6f9e0ccd879564007d8a27d46e9e481012d5f07d108eaac9d64d2b123d409a0d8220c77af02f5d8561fa150d93000ddf

Rio do Sul

ATESTADO DE CAPACIDADE TÉCNICA/FORNECIMENTO

Atestamos para os devidos fins e efeitos legais, que a Empresa Altermed Material Médico Hospitalar Ltda , inscrita no CNPJ sob nº 00.602.002/0001-02, com sede à Estrada Boa Esperança, 2130 – CEP 89.163-564 – Bairro Fundo Canoas, Rio do Sul - SC, fornece à Prefeitura Municipal de Rio do Sul-SC, Medicamentos, Gêneros Médico, Material Odontológico, Móveis e Equipamentos Hospitalares, Instrumental Cirúrgicos e Material, Equipamentos de Raio-x e Serviços Correlacionados, fornecendo materiais de primeira linha e reconhecida qualidade conforme relação abaixo:

Item	Descrição do Produto/Apresentação	Marca	Valor Unit	Quantidade
58	ACIDO ACETILSALICILICO 100 MG	FP	[illegible]	1.000,00
104	ALENDRONATO SODICO 70 MG	FP	[illegible]	72,00
39	AMICALINA INJETAVEL 500 MG/2ML (250MG/ML)	FP	[illegible]	100,00
43	AMIODARONA 200 MG	FP	[illegible]	1.000,00
45	AMLODIPINO 10,0 MG	FP	[illegible]	30.000,00
46	AMLODIPINO 05,0 MG	FP	[illegible]	54.000,00
111	ANTIDEPRESSIVO TRICICLICO (AMITRIPTILINA) 25 MG	FP	[illegible]	10.000,00
55	CARBONATO DE CALCIO 500MG + VITAMINA D3 400UI (CALCIO) MASTIGAVEL	FP	[illegible]	240.000,00
109	CARBONATO DE CALCIO+VITAMINA D 600 MG+400UI	FP	[illegible]	180.000,00
157	CARVEDILOL 25 MG	FP	[illegible]	90.000,00
159	CARVEDILOL 06,25 MG	FP	[illegible]	15.000,00
70	CARVEDILOL 06,25 MG	FP	[illegible]	20.000,00
69	CARVEDILOL 12,50 MG	FP	[illegible]	60.000,00
158	CARVEDILOL 12,50 MG	FP	[illegible]	60.000,00
161	CARVEDILOL 25,00 MG	FP	[illegible]	45.000,00
14	CLORIDRATO DE TIAMINA + PIRIDOXINA + CIANOCOBALAMINA	FP	[illegible]	400,00
68	CLORIDRATO DE CLORPROMAZINA 100 MG (CLORPROMAZINA)	FP	[illegible]	500,00
72	DIGOXINA 0,25 MG	FP	[illegible]	12.000,00
82	ESPIRONOLACTONA 100 MG	FP	[illegible]	1.200,00
93	HIDROCLORIDRATO DE AMITRIPTILINA 25 MG	FP	[illegible]	24.000,00
207	HIDROCORTISONA 10 MG (SOLUCAO INJETAVEL)	FP	[illegible]	2.000,00
191	METILDOPA 250 MG	FP	[illegible]	24.000,00
193	METILDOPA 500 MG	FP	[illegible]	24.000,00
28	NORTRIPTILINA 10 MG	FP	[illegible]	1.000,00

Documento assinado digitalmente conforme MP nº 2.200-2 de 24/08/2001, que institui a Infraestrutura de Chaves Públicas Brasileira - ICP - Brasil.
Autenticação Digital Código: 27032107203446881564-1
Data: 21/09/2020 17:45:38
Valor Total do Ato: R$ 4,80
Selo Digital Tipo Normal: C - Autenticação Nº 1 Selo:
Cartório Azevêdo Bastos

Rio do Sul

29	NORETISTERONA 5MG [CT]	PT	[illegible]	[illegible]
35	PENICILINA INJETAVEL 4.000.000 UI [illegible]	FR	[illegible]	[illegible]
155	ROSUVASTATINA CALCICA 10 MG	PT	03/2016 [illegible]	[illegible]
135	SULFA + TRIMETOPRIMA SUSP ORAL [illegible]	FR	03/2016 [illegible]	[illegible]
136	SULFA + TRIMETOPRIMA 400+80 ORAL [illegible]	FR	03/2016 [illegible]	[illegible]
142	SULFATO FERROSO GOTAS [illegible]	FR	03/2016 [illegible]	[illegible]
162	TAMPAO NASAL VISOR ACRILICO	UN	[illegible]	[illegible]
102	DETERGENTE ENZIMATICO 1000ML [illegible]	FR	[illegible]	[illegible]
132	FIXADOR RAPIDO 1000ML [illegible]	FR	10/2017 [illegible]	[illegible]
56	FARINHA DE LINHAÇA [illegible]	PR	03/2017 [illegible]	[illegible]
150	REVELADOR RAPIDO 2 LITROS [illegible]	FR	03/2017 [illegible]	[illegible]
2	ACETILCISTEINA [illegible]	FR	11/2017 [illegible]	[illegible]
9	BROMETO DE IPRATROPIO GOTAS 0,25 MG/ML 20 ML	FR	10/2017 [illegible]	[illegible]
10	BROMIDRATO DE FENOTEROL GOTAS 5 MG/ML 20ML	FR	01/2017 [illegible]	[illegible]
39	GLUTERALDEIDO ESCOPO FLEXIVEL 2% 5000 ML [illegible]	PP	03/2017 [illegible]	[illegible]
38	GLUTERALDEIDO ESCOPO FLEXIVEL - DETERGENTE ENZIMATICO	PP	03/2017 [illegible]	[illegible]
12	CLORETO DE POTASSIO 10% 10 ML	AM	03/2017 [illegible]	[illegible]
23	COMPLEXO VITAMINICO INJETAVEL 2 ML	FR	03/2017 [illegible]	[illegible]
24	DIPIRONA SODICA INJETAVEL 1 G 2 ML OU 5 ML	FR	03/2017 [illegible]	[illegible]
26	DOBUTAMINA 50 MG/20 ML INJETAVEL 250 MG/ML [illegible]	FR	03/2017 [illegible]	[illegible]
29	DOPAMINA SOLUCAO INJETAVEL 50 MG/10 ML	FR	03/2017 [illegible]	[illegible]
53	GLICERINA 50% FRASCO 120 ML	FR	03/2017 [illegible]	[illegible]
61	HALOPERIDOL INJETAVEL 5 MG/1 ML [illegible]	FR	03/2017 [illegible]	[illegible]
91	LIDOCAINA GELEIA 2% [illegible]	PP	03/2017 [illegible]	[illegible]
28	DOBUTAMINA 12,5 MG/ML INJETAVEL [illegible]	FR	03/2017 [illegible]	[illegible]
40	LIDOCAINA INJETAVEL 0,5% SEM VASO 20 ML	FR	03/2017 [illegible]	[illegible]
43	METOCLOPRAMIDA INJETAVEL 5 MG/ML [illegible]	FR	03/2017 [illegible]	[illegible]
53	ONDANSETRONA INJETAVEL 4 MG/2 ML [illegible]	FR	03/2017 [illegible]	[illegible]
54	PROMETAZINA INJETAVEL 50 MG/2 ML	FR	03/2017 [illegible]	[illegible]
17	BOSENTANA 62,5 MG COMPRIMIDO REVESTIDO	FR	03/2017 [illegible]	[illegible]

Documento Assinado Digitalmente conforme MP nº 2.200-2 de 24/08/2001, que institui a Infraestrutura de Chaves Públicas Brasileira - ICP-Brasil.
Autenticação Digital Código: 210018 [illegible]
Data: 15/10/2020 17:06:14
Valor Total do Ato: R$ 4,00
Selo Digital Tipo Normal C: AA02291 [illegible]
Cartório Azevedo Bastos

Rio do Sul

16	SORO FISIOLOGICO INJETAVEL [illegible]	FR	03/2017 [illegible]	[illegible]
15	SORO FISIOLOGICO INJETAVEL [illegible]	FR	03/2017 [illegible]	[illegible]
2	ACIDO ACETILSALICILICO 100 MG [illegible]	FR	03/2017 [illegible]	[illegible]
5	ANLODIPINO 5 MG	FR	03/2017 [illegible]	[illegible]
10	ENALAPRIL MALEATO 10 MG [illegible]	FR	03/2017 [illegible]	[illegible]
15	FENITOINA INJETAVEL SODICA 50 MG/ML [illegible]	FR	03/2017 [illegible]	[illegible]
22	METILDOPA 500 MG	FR	03/2017 [illegible]	[illegible]
28	SULFA + TRIMETOPRIMA SUSP ORAL [illegible]	FR	03/2017 [illegible]	[illegible]
32	TIAMINA + COLECIONATO DE TALIDOMIDA [illegible]	FR	03/2017 [illegible]	[illegible]
6	AMINOFILINA INJETAVEL 24 MG/ML [illegible]	FR	03/2017 [illegible]	[illegible]
8	ACIDO ASCORBICO 5% 1000 ML	FR	03/2017 [illegible]	[illegible]
10	AGUA DESTILADA 3% 10 VOLUMES 1000 ML	FR	03/2017 [illegible]	[illegible]
35	BROMETO DE IPRATROPIO GOTAS 0,25 MG/ML 20 ML	FR	03/2017 [illegible]	[illegible]
36	BROMIDRATO DE FENOTEROL GOTAS 5 MG/ML [illegible]	FR	03/2017 [illegible]	[illegible]
3	CATETER INTRAVENOSO 20G [illegible]	FR	03/2017 [illegible]	[illegible]
6	CATETER INTRAVENOSO 24G [illegible]	FR	03/2017 [illegible]	[illegible]
47	CLORETO DE SODIO 0,9% ALCOOLICA [illegible]	FR	03/2017 [illegible]	[illegible]
48	CLORETO DE SODIO 2,5% CATIONICO [illegible]	FR	03/2017 [illegible]	[illegible]
58	CURATIVO TIPO BANDAGEM NORMAL 10 X 15 CM	FR	03/2017 [illegible]	[illegible]
54	DESCARTADOR DE AGULHA PLASTICA DE 3 LITROS	PP	03/2017 [illegible]	[illegible]
63	ESPATULA DE AVIES MADEIRA PACOTE C/100 UNID	PP	03/2017 [illegible]	[illegible]
73	FITA ADESIVA AVIDEX [illegible]	PT	03/2017 [illegible]	[illegible]
74	FORMOL [illegible]	FR	03/2017 [illegible]	[illegible]
83	LAMINA P/ LAMINULO TIPO [illegible]	PC	03/2017 [illegible]	[illegible]
107	[illegible]	FR	03/2017 [illegible]	[illegible]
109	[illegible]	FR	03/2017 [illegible]	[illegible]
172	LIDOCAINA GELEIA [illegible]	FR	03/2017 [illegible]	[illegible]
109	LIDOCAINA INJETAVEL 0,5% COM VASO 20 ML	FR	03/2017 [illegible]	[illegible]
116	LIDOCAINA INJETAVEL 0,5% SEM VASO 20 ML	FR	03/2017 [illegible]	[illegible]
171	LIDOCAINA INJETAVEL 2% COM VASO 20 ML	FR	03/2017 [illegible]	[illegible]
170	LIDOCAINA INJETAVEL 2% SEM VASO 20 ML	FR	03/2017 [illegible]	[illegible]
105	NYLON 6.0 CAIXA 24 CX	PC	03/2017 [illegible]	[illegible]
176	PAPEL PEGO 216 MM X 30 MTS (TIPO PAPEL FAX)	PP	03/2017 [illegible]	[illegible]

Documento Assinado Digitalmente conforme MP nº 2.200-2 de 24/08/2001, que institui a Infraestrutura de Chaves Públicas Brasileira - ICP-Brasil.
Autenticação Digital Código: 210018 [illegible]
Data: 15/10/2020 17:06:14
Valor Total do Ato: R$ 4,00
Selo Digital Tipo Normal C: AA02291 [illegible]
Cartório Azevedo Bastos

Rio do Sul

121	PERA/ICO PEQUENO BORRACHA LATINAS A PARA	PP	(25/2017	250
114	PINÇA KELLY 14 CM CURVA	PP	025/2017	50
115	PINÇA KELLY 14 CM RETA	PP	025/2017	50
116	PINÇA KELLY 16 CM RETA	PP	025/2017	150
117	REANIMADOR PARA BEBÊS 500 ML - AZUL	PP	025/2017	100
127	SACO LIXO HOSP BRANCO 30 LTS (100/60) PCT C/100 UN	PP	025/2017	90
128	SACO LIXO HOSP BRANCO 50 LTS (70/90) PCT C/100 UN	PP	025/2017	90
129	SACO LIXO HOSP BRANCO 100 LTS (75/105) PCT C/100 UN	PP	025/2017	90
136	SERINGA DESCT S/ AGULHA LUER LOCK 60 ML	PP	025/2017	1500
138	SERINGA DESCT S/ AGULHA LUER SLIP 05 ML	PP	025/2017	10000
139	SERINGA DESCT S/ AGULHA LUER SLIP 05 ML	PP	025/2017	2000
150	SERINGA INSULINA 1 ML C/ AGULHA LUER SLIP 0,45 X 13 MM	PP	025/2017	59150
89	SOLUÇÃO FISIOL 0,90% 1000 ML GLOBAL FORTE	PP	025/2017	250
140	SONDA DE FOLEY 2 VIAS N 16	PP	025/2017	250
141	SONDA DE FOLEY 2 VIAS N 18	PP	025/2017	100
142	SONDA DE FOLEY 2 VIAS N 20	PP	025/2017	100
143	SONDA DE FOLEY 2 VIAS N 22	PP	025/2017	100
144	SONDA URETRAL N 10	PP	025/2017	2000
148	SORO FISIOLOGICO 0,9% 250 ML FRASCO TIPO GOTEJADOR	PP	025/2017	1850
182	TUBO SILICONE C/10 METROS NE 2 (3,0) (10,0) (12,0) MM	PP	025/2017	450
6	ELETRODO FLORAL ALÇA QUADRADA RE 01 1200X100 UNVM	PP	03/2017	25
10	ELETRODO FLORAL ALÇA REDONDA RE 01 1200X100 UNVM	PP	03/2017	25
34	ADRENALINA INJETAVEL 01 MG/ML AM	PP	03/2017	200
5	AGULHA HIPODERMICA (0,70 X 25) MM	PP	03/2017	1
8	AMPOLA DE GLICOSE (0,01 X 10) ML	PP	03/2017	1
45	BOLSA (MOCHILA) SANG 441 X 330 MM - AZUL	PP	03/2017	1
46	BOLSA (MOCHILA) SANG 441 X 330 MM - LARANJA	PP	03/2017	2
47	BOLSA (MOCHILA) SANG 441 X 330 MM - VERDE	PP	03/2017	2
48	BOLSA (MOCHILA) SANG 441 X 330 MM - VERMELHA	PP	03/2017	2
11	BUTILBROMETO ESCOPOLAMINA + DIPIRONA INJETAVEL 2 (5 MG + 1 MG) ML	PP	03/2017	480
12	BUTILBROMETO ESCOPOLAMINA + DIPIRONA INJETAVEL	PP	03/2017	1480

Rio do Sul

13	CATETER INTRAVENOSO N 14 (2,1 X 45) MM 2 VIAS AVM	PP	03/2017	250
14	CATETER INTRAVENOSO N 16 (1,7 X 45) MM 2 VIAS AVM	PP	03/2017	250
15	CATETER INTRAVENOSO N 18 (1,3 X 45) MM 2 VIAS AVM	PP	03/2017	300
17	CATETER INTRAVENOSO N 22 (0,9 X 25) MM 2 VIAS AVM	PP	03/2017	1500
18	CATETER INTRAVENOSO N 24 (0,7 X 19) MM 2 VIAS AVM	PP	03/2017	250
44	CINTA PELVICA CIRCUNFERENCIAL "GRANDE" (MASCULINO)	PP	03/2017	2
22	COLAR CERVICAL REGULAVEL AJUSTE DE POSIÇÕES ADULTO	PP	03/2017	30
23	COLETOR PERFURO PLASTICO RIGIDO CAPACIDADE 13 000 LT	PP	03/2017	30
27	DESINFECTANTE 1000 GALAO (5 LTS)	PP	03/2017	30
30	DIMENSIONADOR DE FITA PARA SONDA URETRAL MASC DE 3	PP	03/2017	200
29	DIPIRONA SODICA INJETAVEL 500 MG/ML 02 ML	PP	03/2017	1500
35	EQUIPO SOLUCAO MACROGOTAS COM PERFURADOR	PP	03/2017	2000
40	ESPECULO GINECOLOGICO DESCARTAVEL ALUMINIO - ADULTO (M) TAMANHO	PP	03/2017	5
42	HIDROCORTISONA INJETAVEL SUCCINATO SODICO 100 MG	PP	03/2017	100
43	HIDROCORTISONA INJETAVEL SUCCINATO SODICO 500 MG	PP	03/2017	1500
45	INFLADOR DE CABEÇA DESCARTAVEL ADULTO	PP	03/2017	5
47	KIT PARTO DESCARTAVEL C/ BALDE 1 L	PP	03/2017	5
69	KIT TALA ARAMADA EVA G + UNID P, P, M, G E	PP	03/2017	4
49	LANCETA PICADORA CANGURU 21 G DESCARTAVEL	PP	03/2017	3000
52	LUVA NITRILICA SEM PO TAM M CX C/100	PP	03/2017	120
31	VALVULA DE PARADA INJETAVEL (LUER LOCK OU SIMILAR)	PP	03/2017	2500
33	ORDENHADEIRA INJETAVEL DESCARTAVEL	PP	03/2017	150
36	PROMETAZINA INJETAVEL 50 MG/ML	PP	03/2017	350
37	RANITIDINA INJETAVEL 25 MG/ML 02 ML	PP	03/2017	700
38	SCALP Nº 19	PP	03/2017	200
60	SCALP Nº 23	PP	03/2017	200
63	SERINGA DESCT S/ AGULHA LUER LOCK 01 ML	PP	03/2017	1000
64	SERINGA DESCT S/ AGULHA LUER LOCK 03 ML	PP	03/2017	500
61	SERINGA DESCT S/ AGULHA LUER LOCK 05 ML	PP	03/2017	3000
62	SERINGA DESCT S/ AGULHA LUER LOCK 10 ML	PP	03/2017	2500
67	SORO FISIOLOGICO INJETAVEL 0,9% 1000 ML	PP	03/2017	1500
70	TRAMADOL 50 MG/ML INJETAVEL SOLUCAO PRODUCAO	PP	03/2017	1500

Cartório Azevedo Bastos

Rio do Sul

10	TERBUTALINA SUL FATO INIETAVEL 0,5MG/ML (0,5 ML)	FP	13/2017 (15:36:57)	500
154	ACIDO ACETILSALICILICO (ASPIRINA) 100 MG CARTAO	FP	04/2017 (10:24:?)	35400
15	AMITRIPTILINA 25 MG (C1)	FP	04/2017 (19:24:?)	90000
16	CARBAMAZEPINA 200 MG (C1)	FP	04/2017 (19:24:?)	30000
130	CARBONATO DE CALCIO+VITAMINA D (500+5 UI/COMP)	FP	04/2017 (19:?:?)	63000
172	CARVEDILOL 6,125 MG	FP	04/2017 (19:?:?)	60000
58	CARVEDILOL 25,00 MG	FP	04/2017 (19:?:?)	30000
59	CARVEDILOL 12,500 MG	FP	04/2017 (19:?:?)	30000
171	CARVEDILOL 3,125 MG	FP	04/2017 (19:?:?)	120000
61	CEFALEXINA ORAL SUSP. 250 MG/5ML (SOLUCAO) 100 ML	FP	04/2017 (19:24:?)	3500
63	CLORIDRATO DE BENZATILICO (BENZETACIL) 1.200.000 UI/5ML	FP	04/2017 (19:24:?)	6000
69	DEXAMETASONA 04 MG	FP	04/2017 (19:24:?)	20000
70	DIOXINA 0,25 MG	FP	04/2017 (19:24:?)	90000
221	DIPIRONIRATO+PITILBROMINA INJETAVEL 500+20 MG/ML (05 ML)	FP	04/2017 (19:24:?)	1000
182	ENALAPRILA 10 MG	FP	04/2017 (19:24:?)	30000
185	ETOSUXIMIDA 50 MG	FP	04/2017 (19:24:?)	5000
28	ETOXIRUBINA 50 MG (C1)	FP	04/2017 (19:24:?)	100000
245	HEMOSTATICO INJETAVEL 50 MG/2 ML	FP	04/2017 (19:24:?)	100
249	HIDROCORTISONA INJETAVEL 100 MG	FP	04/2017 (19:24:?)	1500
241	ISOSSORBIDA 5 MG SUBLINGUAL CONTINUO	FP	04/2017 (19:24:?)	100
240	ISOSSORBIDA 20 MG (MONONITRATO)	FP	04/2017 (19:24:?)	15000
190	LEVODOPA + BENSERAZIDA 200+50 MG	FP	04/2017 (19:24:?)	10000
33	LORAZEPAN 2,5 MG (III)	FP	04/2017 (19:24:?)	12000
90	MEDROXIPROGESTERONA 150 MG/ML 50 ML	FP	04/2017 (19:24:?)	2500
99	METILDOPA 250 MG	FP	04/2017 (19:24:?)	45000
100	METILDOPA 500 MG	FP	04/2017 (19:24:?)	110000
104	METRONIDAZOL 400 MG	FP	04/2017 (19:24:?)	15000
102	METRONIDAZOL GEL VAGINAL (BISNAGA 80 G) COM APLIC	FP	04/2017 (19:24:?)	2000
258	MIDAZOLAM INJETAVEL 5 MG/ML (AMPOLA 10 ML) (III)	FP	04/2017 (19:24:?)	50
112	NISTATINA VAGINAL CREME COM APLICADOR 25.000 UI/G	FP	04/2017 (19:24:?)	2200
156	NITROFURANTOINA (III) 100	FP	04/2017 (19:24:?)	12000
4	PENICILINA INJETAVEL BENZATINA 1.200.000 UI/5 ML	FP	04/2017 (19:24:?)	9000

Rio do Sul

151	PRESERVATIVO MASCULINO NAO LUBRIFICADO 52 MM	FP	04/2017 (19:24:?)	12000
238	TIORIDAZINA INJETAVEL 50 MG/ML	FP	04/2017 (19:24:?)	300
191	ROSUVASTATINA CALCICA 20 MG	FP	04/2017 (19:24:?)	2000
151	SULFADIAZINA PRATA SUSP. 10 MG/ML (50 ML)	FP	04/2017 (19:24:?)	1200
120	SULFADIAZINA 500 MG	FP	04/2017 (19:24:?)	10000
204	TIOPENTONA SODICA 1 G (25 ML)	FP	04/2017 (19:24:?)	4000
95	TUBETE C/ CURATIVO DE ALGODAO E GAZE ESTERILIZADO (5 ML)	FP	04/2017 (19:24:?)	2000
16	VALPROATO DE SODIO 500 MG EQUIVALENTE (TORVAL CR)	FP	04/2017 (19:24:?)	3000
1	AGULHA GERIATRICA ADULTO CALIBRE VERDE PEQUENA	FP	04/2017 (19:24:?)	60000
4	AGULHA GERIATRICA ADULTO CALIBRE VERDE GRANDE	FP	04/2017 (19:24:?)	12000
16	ALBENDAZOL 40 MG/ML FRASCO COM VALOR DOSADOR	FP	04/2017 (19:24:?)	40
9	ACIDOS GRAXOS ESSENCIAIS 6 G/100 ML	FP	04/2017 (19:24:?)	2400
38	DIPIRONA MONOIDRATADA 500 MG/ML 20 ML	FP	04/2017 (19:24:?)	100
46	DIMENIDRATO + NISTOLDO 40 MG + 5 MG/ML 20 ML	FP	04/2017 (19:24:?)	80
120	COLAGENASE (EC) GRANULOSA 0,6 UI + ACOLLAGENASE	FP	04/2017 (19:24:?)	1500
121	COLAGENASE SULFANIDEOS 0,6 UI + (EC) 0,6 UI/G + ACOLLAGENASE	FP	04/2017 (19:24:?)	300
199	DETECTOR FETAL PORTATIL MODELO DFM-10 DIGITAL	FP	04/2017 (19:24:?)	20
81	DEXAMETASONA + NEOMICINA + NISTATINA INJETAVEL 4+4+40 UI	FP	04/2017 (19:24:?)	1000
100	EQUIPO SORO CONFECTOR 3 VIAS C/ CLAMP - ADULTO	FP	04/2017 (19:24:?)	15000
109	ESPECULO VAGINAL MATERIAL NEUBERT/ALBO P - PEQUENO	FP	04/2017 (19:24:?)	1000
61	FIO CATGUT SIMPLES 4-0 COM AGULHA 1/2 CIL CX 25	FP	04/2017 (19:24:?)	50
117	HASTES FLEXIVEIS TIPO COTONETE CX/75	FP	04/2017 (19:24:?)	150
253	LIDOCAINA INJETAVEL 5% SEM VASOCONSTRITOR	FP	04/2017 (19:24:?)	500
255	LIDOCAINA INJETAVEL 2% COM VASOCONSTRITOR	FP	04/2017 (19:24:?)	2000
165	PERA FOLEY FLOCULADA PARA REACAO (APENAS A PERA)	FP	04/2017 (19:24:?)	250
167	SACO UROLOGICO ESTERIL COM TUBO (SONDA) PVC CURTO UN	FP	04/2017 (19:24:?)	200
169	SACO UROLOGICO ESTERIL BRANCO COM TUBO (SONDA) PVC LONGO UN	FP	04/2017 (19:24:?)	300
209	SONDA NASOGASTRICA CURTA Nº 10	FP	04/2017 (19:24:?)	1000

Autenticação Digital Código: 270019002302278884-8 Data: 15/12/2023 17:42:14 Valor Total do Ato: R$ 4,30 Selo Digital Tipo Normal: EL AKD29918-ZCOP1 Cartório Azevêdo Bastos

Autenticação Digital Código: 270019002302278884-7 Data: 15/12/2023 17:42:14 Valor Total do Ato: R$ 4,30 Selo Digital Tipo Normal: EL AKD29918-ZCOP1 Cartório Azevêdo Bastos

Rio do Sul

210	SERINGA HIPODERMICA C/AGULHA 3	PP	06/2018 (23[illegible]	[illegible]
212	SERINGA HIPODERMICA C/AGULHA 5	PP	06/2018 (23[illegible]	[illegible]
213	SERINGA HIPODERMICA C/AGULHA 10	PP	06/2018 (23[illegible]	[illegible]
225	SORO FISIOLOGICO 0,9% 250 ML TAMPA AZUL (EQUIPO MAYOR	PP	06/2018 (23[illegible]	200,00
231	SORO GLICOSADO INJETAVEL AF 5% 250 ML	PP	06/2018 (23[illegible]	50,00
16	SUCCINATO DE METRONIDAZOL ORAL SUSP 40 MG/ML 100 ML	PP	06/2018 (23[illegible]	2,00
4	SUTURA NYLON 5 0 AGULHA 3/8 CIRC 15 MM	PP	06/2018 (23[illegible]	12
1	TALCO PARA LUVAS 100 GR	PP	06/2018 (23[illegible]	100,00
6	TALCO PARA LUVAS 100 GR	PP	06/2018 (23[illegible]	100,00
3	TALCO PARA LUVAS 100 GR	PP	06/2018 (23[illegible]	100,00
4	TALCO PARA LUVAS 100 GR	PP	06/2018 (23[illegible]	100,00
10	TIRA DE GLICEMIA	PP	06/2018 (23[illegible]	100,00
50	ALBENDAZOL SUSP ORAL 40MG/ML 10 ML	PP	06/2018 (23[illegible]	3,00
126	ALBENDAZOL 400 MG	PP	06/2018 (23[illegible]	30,00
52	AMBROXOL XAROPE 100ML 15MG/5ML INFANTIL	PP	06/2018 (23[illegible]	30,00
3	AMITRIPTILINA 25 MG	PP	06/2018 (23[illegible]	30,00
27	AMOXICILINA 500 MG	PP	06/2018 (23[illegible]	15,00
56	ANLODIPINO 10 MG	PP	06/2018 (23[illegible]	60,00
58	ATENOLOL 50 MG	PP	06/2018 (23[illegible]	60,00
128	BECLOMETASONA DIPROPIONATO INALANTE 50 MCG	PP	06/2018 (23[illegible]	3,00
7	CARBAMAZEPINA 200 MG	PP	06/2018 (23[illegible]	60,00
31	CEFALEXINA ORAL SUSP 50 MG/ML 100 ML	PP	06/2018 (23[illegible]	15,00
46	CITICOLINA 500 MG	PP	06/2018 (23[illegible]	15,00
205	CLORETO DE SODIO 0,9% 100 ML	PP	06/2018 (23[illegible]	15,00
211	CLORETO SODIO INJETAVEL 20% 10 ML	PP	06/2018 (23[illegible]	20,00
66	CLOTRIMAZOL DERMATOLOGICO CREME 20 GR (CREME)	PP	06/2018 (23[illegible]	25,00
66	CLOTRIMAZOL DERMATOLOGICO CREME 20 GR (CREME)	PP	06/2018 (23[illegible]	1,00
139	DESLANOSIDEO INJETAVEL 0,4 MG	PP	06/2018 (23[illegible]	20,00
70	DEXAMETASONA 04 MG	PP	06/2018 (23[illegible]	20,00
74	DIAZEPAM 10 MG (5ML)	PP	06/2018 (23[illegible]	30,00
141	DIAZEPAM INJETAVEL 10 MG/2 ML (5 ML)	PP	06/2018 (23[illegible]	10,00
144	DIPIRONA SODICA INJETAVEL 500 MG/ML 2 ML	PP	06/2018 (23[illegible]	30,00
146	DIPIRONA SODICA INJETAVEL 50% 10 ML	PP	06/2018 (23[illegible]	10,00

Rio do Sul

82	FOLINATO DE CALCIO 15 MG	PP	06/2018 (23[illegible]	10,00
86	INSULINA NPH EXTRATO PURIFICADO SUINO 100 UI/ML	PP	06/2018 (23[illegible]	10,00
93	METFORMINA 500 MG	PP	06/2018 (23[illegible]	120,00
35	METRONIDAZOL GEL VAGINAL (0,75%) 80 GR (GEL) ATLAS	PP	06/2018 (23[illegible]	2,00
100	MICONAZOL DERMATOLOGICO CREME 20 GR (CREME)	PP	06/2018 (23[illegible]	25,00
105	NITROFURANTO SODICO INJETAVEL 50 MG/10 ML	PP	06/2018 (23[illegible]	10,00
30	PENICILINA INJETAVEL G BENZATINA 1.200.000 UI/ML	PP	06/2018 (23[illegible]	6,00
109	PROMETAZINA INJETAVEL 50 MG/2ML	PP	06/2018 (23[illegible]	5,00
262	RANITIDINA INJETAVEL 25MG/ML (2 ML)	PP	06/2018 (23[illegible]	20,00
120	SALBUTAMOL XAROPE 2MG/ML (0,4MG/ML) 100 ML	PP	06/2018 (23[illegible]	10,00
121	SORO MANITOL INJETAVEL 20% (250 ML	PP	06/2018 (23[illegible]	2,00
42	SULFA + PRIMETAMINA SUSP ORAL 200/40MG/5ML	PP	06/2018 (23[illegible]	10,00
123	SULFATO DE MAGNESIO INJETAVEL 10% 10 ML	PP	06/2018 (23[illegible]	2,00
94	TIMOLOL, COLIRIO OFTALMICO (0,5%) (5MG/ML) 10 ML	PP	06/2018 (23[illegible]	2,00
1	AGUA ORDINARIA 5% 10 VOLUMES 1000 ML	PP	06/2018 (23[illegible]	20
8	APARELHO PRESSAO BRAÇ NYLON VELCRO ADULTO	PP	06/2018 (23[illegible]	2
9	APARELHO PRESSAO BRAÇ NYLON VELCRO INFANTIL	PP	06/2018 (23[illegible]	2
7	APARELHO PRESSAO BRAÇ NYLON VELCRO OBESO	PP	06/2018 (23[illegible]	2
25	ASPIRADOR SECREÇÃO MANUAL TIPO DESCARTAVEL 2,5/250 ML	PP	06/2018 (23[illegible]	1
18	BANDAGEM TRIANGULAR 2 PANT ADULTO 90X90 ALGODÃO	PP	06/2018 (23[illegible]	20
9	BISNAGUINHA (EQUIPO)	PP	06/2018 (23[illegible]	1
26	ESFIGMOMANOMETRO ADULTO - ADULTO TRADICIONAL	PP	06/2018 (23[illegible]	2
5	FLUXOMETRO OXIGENIO VERAL (VAL VERRUGADORA	PP	06/2018 (23[illegible]	5
40	KIT CURATIVO TIPO ARANHA ADULTO ESTERIL	PP	06/2018 (23[illegible]	10
29	LANTERNA CLINICA LAMPADA LED 3,0 V M. 19	PP	06/2018 (23[illegible]	10
45	MASCARA FACIAL POCKET PARA RCP (RESPIRAR)	PP	06/2018 (23[illegible]	10
18	QUATERNARIO DE AMONIA (60) (BRIGA - TIPO GLORIA)	PP	06/2018 (23[illegible]	10

Autenticação Digital Código: 2703181000027983480
Data: 15/10/2020 17:42:14
Valor Total do Ato: R$ 4,60
Selo Digital Tipo Normal C/ AUTORIZAÇÃO
Cartório Azevedo Bastos

Rio do Sul

29	TERMOMETRO CLINICO DIGITAL HASTE RIGIDA	PP	[illegible]	2
58	ADRENALINA INJETAVEL [illegible]	PP	[illegible]	2[illegible]
72	ALICATE PARA CORTE DE ANEL TAMANHO UNICO	PP	[illegible]	3
43	APARELHO PRESSAO BRAÇ NYLON VELCRO ADULTO	PP	[illegible]	3
51	BUTILBROMETO ESCOPOLAMINA INJETAVEL 20MG/ML [illegible]	PP	[illegible]	4[illegible]
50	BUTILBROMETO ESCOPOLAMINA+DIPIRONA [illegible]	PP	[illegible]	[illegible]
41	COLAR CERVICAL REGULAVEL [illegible] ADULTO	PP	[illegible]	45
62	DESINCRUSTANTE [illegible]	PP	[illegible]	50
39	DETECTOR FETAL PORTATIL [illegible] DIGITAL	PP	[illegible]	4
52	DIMENIDRINATO+PIRIDOXINA INJETAVEL [illegible]	PP	[illegible]	2[illegible]
49	DIPIRONA SODICA INJETAVEL [illegible]	PP	[illegible]	2500
42	ESTETOSCOPIO HASTE INOX - ADULTO [illegible]	PP	[illegible]	3
46	HIDROCORTISONA INJETAVEL SUCCINATO SODICO 100 MG	PP	[illegible]	400
53	HIDROCORTISONA INJETAVEL SUCCINATO SODICO 500 MG	PP	[illegible]	1[illegible]
63	JOGO CINTOS TIPO ARANHA ADULTO [illegible]	PP	[illegible]	9
48	METOCLOPRAMIDA INJETAVEL [illegible]	PP	[illegible]	2500
60	ONDANSETRONA INJETAVEL [illegible]	PP	[illegible]	150
59	PROMETAZINA INJETAVEL [illegible]	PP	[illegible]	500
56	RANITIDINA INJETAVEL 25MG/ML [illegible]	PP	[illegible]	7[illegible]
10	SERINGA DESC S/ AGULHA LUER LOCK [illegible]	PP	[illegible]	5000
15	SORO FISIOLOGICO INJETAVEL [illegible]	PP	[illegible]	2[illegible]
17	SORO GLICOSE INJETAVEL [illegible]	PP	[illegible]	[illegible]
54	TENOXICAM 40 MG INJETAVEL PO LIOFILIZADO [illegible]	PP	[illegible]	2500
57	TERBUTALINA SULFATO INJETAVEL [illegible]	PP	[illegible]	500
173	AMIODARONA INJETAVEL [illegible]	PP	[illegible]	[illegible]
16	AMOXICILINA 500 MG	P	[illegible]	2[illegible]
21	ATENOLOL 100 MG	PE	[illegible]	70000
22	AZITROMICINA ORAL SUSP [illegible] 15 ML + DILUENTE	PE	[illegible]	2500
177	BICARBONATO SODIO [illegible] INJETAVEL [illegible]	PP	[illegible]	[illegible]
28	BROMAZEPAM [illegible]	PE	[illegible]	[illegible]
29	BROMETO IPRATROPIO GOTAS [illegible] 20 ML	PE	[illegible]	250

Rio do Sul

201	BUTILBROMETO ESCOPOLAMINA+DIPIRONA INJETAVEL [illegible] IM/IV	PE	[illegible]	[illegible]
31	CARBAMAZEPINA 200 MG (C1)	PE	[illegible]	60000
33	CARVEDILOL 12,5 MG	PE	[illegible]	[illegible]
37	CEFALEXINA ORAL SUSP 250 MG/5ML [illegible] ML	PE	[illegible]	[illegible]
182	CLORETO POTASSIO INJETAVEL 19,1% 10 ML	PE	[illegible]	[illegible]
45	CLOTRIMAZOL DERMATOLOGICO [illegible] 20 GR (CREME)	PE	[illegible]	[illegible]
117	CODEINA + PARACETAMOL [illegible] (C1)	PE	[illegible]	[illegible]
186	COMPLEXO VITAMINA B INJETAVEL 2 ML	PE	[illegible]	1500
35	DEXAMETASONA [illegible]	PE	[illegible]	2000
38	DILTIAZEM [illegible]	PE	[illegible]	[illegible]
36	DIPIRONA SODICA 500 MG	PE	[illegible]	[illegible]
65	FENOBARBITAL 100 MG (C1)	PE	[illegible]	2[illegible]
69	FLUNARIZINA 10 MG	PE	[illegible]	[illegible]
216	GLICERINA SOL FECHADO 12% 500 ML	PE	[illegible]	500
197	GLICOSE HIPERTONICA INJETAVEL 50% 10 ML	PE	[illegible]	500
90	[illegible] EXTRATO [illegible] EQUIVALENTE [illegible]	PE	[illegible]	4000
88	LIDOCAINA INJETAVEL [illegible] COM VASO [illegible]	PE	[illegible]	2[illegible]
89	LIDOCAINA INJETAVEL 2% SEM VASO 20 ML	PE	[illegible]	4000
10	METFORMINA 500 MG	PE	[illegible]	[illegible]
210	METOCLOPRAMIDA INJETAVEL [illegible]	PE	[illegible]	1500
101	METRONIDAZOL GEL VAGINAL [illegible] APLIC	PE	[illegible]	[illegible]
209	NIFEDIPINA 20 MG - RETARD	PE	[illegible]	[illegible]
107	NISTATINA ORAL SUSPENSAO 50 ML [illegible]	PE	[illegible]	[illegible]
108	NISTATINA VAGINAL CREME C/14 APLIC [illegible] GR	PE	[illegible]	2000
176	OXIBUTININA [illegible]	PE	[illegible]	2000
24	PENICILINA INJETAVEL G BENZATINA 1.200.000 UI [illegible]	PE	[illegible]	[illegible]
215	PROMETAZINA INJETAVEL 50 MG 2 ML	PE	[illegible]	[illegible]
217	SORO MANITOL INJETAVEL SF 20% [illegible] ML	PE	[illegible]	200
135	SULFA+TRIMETOPRIMA [illegible]	PE	[illegible]	[illegible]
143	SULFADIAZINA PRATA CREME [illegible]	PE	[illegible]	[illegible]
219	SULFATO MAGNESIO INJETAVEL [illegible] 10 ML	PE	[illegible]	[illegible]
218	TERBUTALINA SULFATO INJETAVEL 0,5MG/ML [illegible] ML	PE	[illegible]	500
220	TIAMINA (VITAMINA B1) INJETAVEL 100MG/ML [illegible] ML	PE	[illegible]	[illegible]

Rio do Sul

UN	TIRADOR, CONCHA OFTALMICA [illegible] MI	01	[illegible]	1250

Declaramos ainda que os mesmos foram entregues até a presente data estão de acordo com os padrões exigidos, não havendo nada que desabone a empresa em questão ou para tanto Municipalidade competindo prazos estabelecidos bem como honrando com documentação e pretensa nota as quais Ratificamos Qualificativa nos empresa idônea e organizada, e de nosso relacionamento comercial, nada mais a nos para expedição da verdade, firmo presente.

Tamara Feltrin
Matrícula 162418
Agente Administrativo

Tamara Feltrin
Agente Administrativo

Rio do Sul(SC), 05 de outubro de 2020.

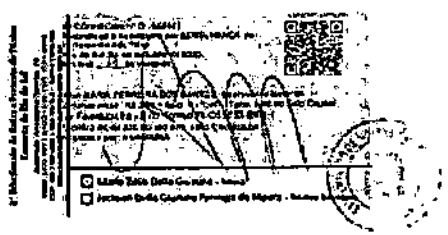

Autenticação Digital Código: 27031510202402758948-1
Data: 15/10/2020 19:42:15
Valor Total do Ato: R$ 4,08
Selo Digital Tipo Normal: CT AB02892-YAFG

Cartório Azevêdo Bastos

REPÚBLICA FEDERATIVA DO BRASIL
ESTADO DA PARAÍBA
CARTÓRIO AZEVÊDO BASTOS
FUNDADO EM 1888
PRIMEIRO REGISTRO CIVIL DE NASCIMENTO E ÓBITOS E PRIVATIVO DE CASAMENTOS, INTERDIÇÕES E TUTELAS DA COMARCA DE JOÃO PESSOA

Av. Epitácio Pessoa, 1145 Bairro dos Estados 58030-00, João Pessoa PB
Tel.: (83) 3244-6404 ; Fax: (83) 3244-6404
http://www.azevedobastos.not.br
E-mail: cartorio@azevedobastos.not.br

DECLARAÇÃO DE SERVIÇO DE AUTENTICAÇÃO DIGITAL

O Bel. Vitório Azevêdo de Miranda Carneiro, Oficial do Primeiro Registro Civil de Nascimentos e Óbitos e Privativo de Casamentos, Interdições e Tutelas com atribuição de autenticar e reconhecer firmas da Comarca de João Pessoa Capital do Estado da Paraíba, em virtude de Lei, etc...

DECLARA para os devidos fins de direito que, o documento em anexo identificado individualmente em cada Código de Autenticação Digital[1] ou no referido sequência, foi autenticado de acordo com as Legislações e normas vigentes[2].

DECLARO ainda que, para garantir transparência e segurança jurídica de todos os atos emanados da atividade Notarial e Registral no Estado da Paraíba, foi instituído pela da Lei Nº 10.132, de 06 de novembro de 2013, a aplicação obrigatória de um Selo Digital de Fiscalização Extrajudicial em todos os atos de notas e registro, composto de um código único (por exemplo, Selo Digital, ABC12345-K1K2) e dentre outros, cada autenticação processada pelo nosso Serventia pode ser verificada e confirmada tantas vezes quanto for necessário através do site do Tribunal de Justiça do Estado da Paraíba, endereço https://corregedoria.tjpb.jus.br/selo-digital/

A autenticação digital do documento faz prova de que, na data e hora em que ela foi realizada, a empresa ALTERMED MATERIAL MÉDICO HOSPITALAR LTDA tinha posse de um documento com as mesmas características que foram reproduzidas na cópia autenticada, sendo da empresa ALTERMED MATERIAL MÉDICO HOSPITALAR LTDA a responsabilidade, única e exclusiva, pela idoneidade do documento apresentado a este Cartório.

Esta DECLARAÇÃO foi emitida em 20/10/2020 19:12:48 (hora local) através da citação de autenticação digital do Cartório Azevêdo Bastos, de acordo com o Art. 1º, 10º e seus §§ 1º e 2º da MP 2200/2001, como também, o documento eletrônico autenticado contendo o Certificado Digital do titular do Cartório Azevêdo Bastos, poderá ser solicitado diretamente a empresa: ALTERMED MATERIAL MÉDICO HOSPITALAR LTDA ou ao Cartório pelo endereço de e-mail: autentico@azevedobastos.not.br

Para informações mais detalhadas deste ato, acesse o site https://autenticar.azevedobastos.not.br e informe o *Código de Autenticação Digital*.

Esta Declaração é válida por tempo indeterminado e está disponível para consulta em nosso site.

[1]Código de Autenticação Digital: 27031510202402758948-1 a 27031510202402758948-12
[2]Legislações Vigentes: Lei Federal nº 8.935/94, Lei Federal nº 10.406/2002, Medida Provisória nº 2200/2001, Lei Federal nº 13.105/2015, Lei Estadual nº 8.727/2008, Lei Estadual nº 10.132/2013 e Provimento CGJ Nº 003/2014.

O selo/ato é verdadeiro, dou fé.

CHAVE DIGITAL

00005b1d734fc94857f2d09fe6bc09b35e6a8086a2131648fcf94402e74047ad2c9500e1920dd1478035be4400136ea90d0b6ed1082d32427b7f5610945024822Dc7Tad02f8ac8581b1f90d93000dcff

ICP Brasil

865

AC
PREFEITURA MUNICIPAL DE SANTA CECÍLIA
Rua João Orestes Salvador, 954 s/n B - Santa Cecília - SC
CNPJ 95514000 0 0571 11 8 95140001-01 Telefone: (49) 3266-2832

Página 1 / 1

Atestado de Capacidade Técnica

Entidade: FUNDO MUNICIPAL SAÚDE SANTA CECÍLIA

Atestamos, para os devidos fins, que a empresa ALTERMED MATERIAL MEDICO HOSPITALAR LTDA, inscrita no CPNJ sob o nº 08.802.502/0001-02, prestou serviço a entidade FUNDO MUNICIPAL SAÚDE SANTA CECÍLIA e detém qualificação técnica.
Registramos que a empresa prestou serviço/entregou produtos conforme demonstrado abaixo :

Material: DIAZEPAN 10 MG/2ML CX Especificação: DIAZEPAN 10 MG/2ML CX	41,80
Material: SALMETEROL+FLUTICASONA 25+125 MCG Especificação: SALMETEROL+FLUTICASONA 25+125 MCG	752,40
Material: FRALDA ADULTO TAMANHO M PACOTE COM NO MINIMO 9 UNIDADES Especificação: FRALDA ADULTO TAMANHO M PACOTE COM NO MINIMO 9 UNIDADES	718,50
Material: FRALDA ADULTO TAMANHO G PACOTE COM NO MINIMO 9 UNIDADES Especificação: FRALDA ADULTO TAMANHO G PACOTE COM NO MINIMO 9 UNIDADES	935,67
Material: FRALDA ADULTO G PACOTE COM NO MINIMO 9 UNIDADES Especificação: FRALDA ADULTO G PACOTE COM NO MINIMO 9 UNIDADES	899,10
Material: FILME PARA ULTRASSONOGRAFIA Especificação: FILME PARA ULTRASSONOGRAFIA - DIMENSÕES 110MM X 130MM - PESO, 150 GR Base - DESENVOLVIDO PARA IMPRESSÃO - COMPATÍVEL COM AS IMPRESSORAS UP-X 5AD UP-X 5MD UP-D 95 UP-D 97	1.923,00
Material: PAPEL TERMICO 57X30M Especificação: PAPEL TERMICO 57X30M	207,90
Material: DISPOSITIVO PARA INCONTINENCIA URINARIA PACOTE Especificação: DISPOSITIVO PARA INCONTINENCIA URINARIA PACOTE	693,00
Material: AVENTAL DE CHUMBO Especificação: AVENTAL DE CHUMBO	1.364,80
Material: PROTETOR TIREOIDEO Especificação: PROTETOR TIREOIDEO	170,75
Material: PINÇA DE POZZY Especificação: PINÇA DE POZZY	145,13
Material: BISTURI Especificação: BISTURI	152
Material: PINÇA DE CHEVRON Especificação: PINÇA DE CHEVRON	164,58
Valor total:	7.179,41

Informamos ainda que as prestações de serviço/entrega de materiais acima referidos apresentaram bom desempenho operacional, tendo a empresa cumprido fielmente com suas obrigações, nada constando que desabone técnica e comercialmente ate a presente data

Santa Cecília, Setembro de 4 de 2020

Andrey Bronemann
Administrador

Autenticação Digital Código: 27031409205368189257-1
Data: 14/09/2020 15:07:54
Valor Total do Ato: R$ 4,00
Selo Digital Tipo Normal C/ AR: TJPB31414-RPA

Cartório Azevêdo Bastos
Av. Epitácio Pessoa, 1145 - Estados - João Pessoa - PB
Fone: (83) 3244-5484

REPÚBLICA FEDERATIVA DO BRASIL
ESTADO DA PARAÍBA
CARTÓRIO AZEVÊDO BASTOS
FUNDADO EM 1888
PRIMEIRO REGISTRO CIVIL DE NASCIMENTO E ÓBITOS E PRIVATIVO DE CASAMENTOS, INTERDIÇÕES E TUTELAS DA COMARCA DE JOÃO PESSOA

Av. Epitácio Pessoa, 1145 Bairro dos Estados 58030-00, João Pessoa PB
Tel.: (83) 3244-5484 / Fax: (83) 3244-5484
http://www.azevedobastos.not.br
E-mail: cartorio@azevedobastos.not.br

DECLARAÇÃO DE SERVIÇO DE AUTENTICAÇÃO DIGITAL

O Bel. Válber Azevêdo de Miranda Cavalcanti, Oficial do Primeiro Registro Civil de Nascimentos e Óbitos e Privativo de Casamentos, Interdições e Tutelas com atribuição de autenticar e reconhecer firmas da Comarca de João Pessoa Capital do Estado da Paraíba, em virtude de Lei, etc...

DECLARA, para os devidos fins de direito que, o documento em anexo identificado individualmente em cada Código de Autenticação Digital* ou na referida sequência, foi autenticado de acordo com as Legislações e normas vigentes*.

DECLARO ainda que, para garantir transparência e segurança jurídica de todos os atos inerentes da atividade Notarial e Registral no Estado da Paraíba, foi instituído pela da Lei Nº 10.132, de 06 de novembro de 2013, a aplicação obrigatória de um Selo Digital de Fiscalização Extrajudicial em todos os atos de notas e registro, composto de um código único (por exemplo: Selo Digital ABC12345-X1X2) e dessa forma, cada autenticação processada pela nossa Serventia pode ser verificada e confirmada tantas vezes quanto for necessário através do site do Tribunal de Justiça do Estado da Paraíba, endereço https://corregedoria.tjpb.jus.br/selo-digital/

A autenticação digital do documento faz prova de que, na data e hora em que ela foi realizada, a empresa ALTERMED MATERIAL MÉDICO HOSPITALAR LTDA tinha posse de um documento com as mesmas características que foram reproduzidas na cópia autenticada, sendo da empresa ALTERMED MATERIAL MÉDICO HOSPITALAR LTDA a responsabilidade, única e exclusiva, pela conteúdo do documento apresentado a este Cartório.

Esta DECLARAÇÃO foi emitida em 14/09/2020 14:06:56 (hora local) através do sistema de autenticação digital do Cartório Azevêdo Bastos, de acordo com o Art. 1º, 10º e seus §§ 1º e 2º da MP 2200/2001, como também, o documento eletrônico autenticado contendo o Certificado Digital do titular do Cartório Azevêdo Bastos, poderá ser solicitado diretamente a empresa ALTERMED MATERIAL MÉDICO HOSPITALAR LTDA ou ao Cartório pelo endereço do e-mail autentica@azevedobastos.not.br

Para informações mais detalhadas deste ato, acesse o site https://autentica.azevedobastos.not.br e informe o *Código de Autenticação Digital*.

Esta Declaração é válida por tempo indeterminado e está disponível para consulta em nosso site.

*Código de Autenticação Digital: 27031409205368189257-1
*Legislações Vigentes: Lei Federal nº 8.935/94, Lei Federal nº 10.406/2002, Medida Provisória nº 2200/2001, Lei Federal nº 13.105/2015, Lei Estadual nº 8.724/2006, Lei Estadual nº 10.132/2013 e Provimento CGJ Nº 003/2014.

O referido é verdade, dou fé.

CHAVE DIGITAL

0000501d734fd94/057f2d5d9d2bc05b60fc52162af048e2684e7d1bcc8c73b33cad0221ac589c0378bef94e6afbe5c0adb9a07ad7380972f0fb46511c18e8122067748f2f8ad6504b150d930004/ff

ICP Brasil

866

SOMOS TODOS SÃO MIGUEL DO OESTE

ATESTADO DE CAPACIDADE TÉCNICA/FORNECIMENTO

Atestamos para os devidos fins e efeitos legais, que a Empresa Alternad Material Médico Hospitalar Ltda., inscrita no CNPJ sob nº 03.802.002/0001-02, com sede a Estrada Boa Esperança, 2320 – CEP: 89.163-554 – Bairro Fundo Canoas, Rio do Sul – SC fornece à Prefeitura Municipal de São Miguel do Oeste-SC, Medicamentos, Materiais Médicos, Materiais Odontológicos, Móveis e Equipamentos Hospitalares, Instrumentais Cirúrgicos e Ilacentes; Equipamentos de Fisioterapia e Similares Domiciliares, fornecendo materiais de primeira linha e reconhecida qualidade conforme relação abaixo:

Item	Descrição do Produto / Apresentação	Mod.	Número	Quantidade
170	ANLODIPINO 05,0 MG	PP	002/2017 (14535)	155000
150	BICARBONATO SÓDIO 08,4% FLEXÍVEL 10 UL	PP	002/2017 (14535)	400
156	BUTILBROMETO ESCOPOLAMINA GOTAS 10MG/ML 20ML	PP	002/2017 (14535)	600
148	CARBONATO DE CÁLCIO+VITAMINA D 0500 MG/200 UI	PP	002/2017 (14535)	160000
135	CARVEDILOL 03,125 MG	PP	002/2017 (14535)	35000
112	CARVEDILOL 06,250 MG	PP	002/2017 (14535)	66000
130	CARVEDILOL 12,500 MG	PP	002/2017 (14535)	35000
138	CARVEDILOL 25,000 MG	PP	002/2017 (14535)	36000
31	CEFALEXINA 500 MG	PP	002/2017 (14535)	50000
211	FENITOÍNA CITRATO INJET 75,0 MG/ML-5ML/CX 10 AMPOLA	PP	002/2017 (14535)	250
34	IBUPROFENO 300 MG	PP	002/2017 (14535)	35000
52	LEVODOPA + CARBIDOPA 25,250 MG	PP	002/2017 (14535)	20000
52	METOCLOPRAMIDA 10 MG	PP	002/2017 (14535)	25000
32	ALCOOL HOSPITALAR 96,0% 92,8 INPM 1 DOZAL	PP	010/2017 (15870)	432
11	COLETOR DIGITAL ESTERIL C/FOLE INDIVIDUAL SEM PA	PP	010/2017 (15870)	2520
28	SCALP NR. 19	PP	010/2017 (15870)	5000
30	SCALP NR. 23	PP	010/2017 (15870)	2000
66	ALMOTOLIA PLASTICA CLARA RETA 125 ML	PP	017/2017 (15761)	100

Documento Autenticado Digitalmente, conforme MP nº 2.200-2 de 24/08/2001, que institui a Infra-estrutura de Chaves Públicas Brasileira - ICP-Brasil.

Autenticação Digital Código: 27013997201301743034-1
Data: 29/12/2020 11:41:56
Valor Total do Ato: R$ 4,50
Selo Digital Tipo Normal C: AKD43434-AEWG
Cartório Azevêdo Bastos

SOMOS TODOS SÃO MIGUEL DO OESTE

67	ALMOTOLIA PLASTICA CLARA RETA 250 ML	PP	017/2017 (15761)	100
126	CADARÇO FIXAÇÃO TUBO ENDO ROLO C/10 MTS	PP	017/2017 (15761)	20
51	DRENO DE PENROSE S/GAZE ESTERIL N. 01 "UNIDADE"	PP	017/2017 (15761)	100
52	DRENO DE PENROSE S/GAZE ESTERIL N. 02 "UNIDADE"	PP	017/2017 (15761)	100
40	ELETRODO ECG GEL PCT C/50 UNID - ADULTO-INFANTIL	PP	017/2017 (15761)	12
39	ELETRODO ECG GEL PCT C/50 UNID - ADULTO-INFANTIL	PP	017/2017 (15761)	4
1	EQUIPO SORO MACROGTS C/FILTRO RESPIRADOR/ETOR	PP	017/2017 (15761)	2000
18	ESPECULO VAGINAL M/ESTERIL N.U.S/BRIFICADO 2-MEDIO	PP	017/2017 (15761)	2500
139	FITA TESTE GLICOSE SANGUE 20-600 ONCALL PLUS C/50	PP	017/2017 (15761)	2400
35	GEL 1000 GR.(1KG) - USO ECG	PP	017/2017 (15761)	60
154	LANCETA PICADORA DNR32 28 GA 1,5MM	PP	017/2017 (15761)	120000
139	LUVA PROCEDIMENTO LATEX C/LUPO (L) GRD CX/C/100UND	PP	017/2017 (15761)	100
60	NYLON 6-0 C/AG 2,0 CM	PP	017/2017 (15761)	480
92	PINÇA ANATOMICA DENTE DE RATO 14 CM	PP	017/2017 (15761)	10
89	PINÇA ANATOMICA DISSECÇÃO S/SERRILHA 16 CM	PP	017/2017 (15761)	10
93	PINÇA HALSTEAD MOSQUITO 12 CM RETA	PP	017/2017 (15761)	10
86	PINÇA KELLY 14 CM RETA	PP	017/2017 (15761)	20
91	PINÇA KOCHER 16 CM RETA	PP	017/2017 (15761)	10
87	PORTA AGULHA MAYO HEGAR 16 CM	PP	017/2017 (15761)	20
90	PVPI TOPICO (ADULOSO) 1000 ML 1% IODO	PP	017/2017 (15761)	100
63	SACO LIXO HOSP BRANCO 100L 19 (87X107) PCT C/100 UN	PP	017/2017 (15761)	50
64	SACO LIXO HOSP BRANCO 050L 19 (50X072) PCT C/100 UN	PP	017/2017 (15761)	50
65	SACO LIXO HOSP BRANCO 100L 18 (79X100) PCT C/100 UN	PP	017/2017 (15761)	50

Documento Autenticado Digitalmente, conforme MP nº 2.200-2 de 24/08/2001, que institui a Infra-estrutura de Chaves Públicas Brasileira - ICP-Brasil.

Autenticação Digital Código: 27013997201301743034-2
Data: 29/12/2020 11:41:57
Valor Total do Ato: R$ 4,50
Selo Digital Tipo Normal C: AKD43433-GMQU
Cartório Azevêdo Bastos

SOMOS TODOS
SÃO MIGUEL DO OESTE

34	SERINGA DESCT NRO3 S/AGULHA 10 LÚLUER LOCK	PP	017/2017 (15761)	3000
103	SERINGA DESCT S/AGULHA BICO CATETER 060 ML	PP	017/2017 (15761)	350
113	SONDA ASPIRAÇAO TRAQUEAL N. 12	PP	017/2017 (15761)	300
78	SONDA NASOGASTRICA LONGA NE 06	PP	017/2017 (15761)	300
79	SONDA NASOGASTRICA LONGA N. 08	PP	017/2017 (15761)	300
80	SONDA NASOGASTRICA LONGA N. 10	PP	017/2017 (15761)	300
81	SONDA NASOGASTRICA LONGA N. 12	PP	017/2017 (15761)	300
82	SONDA NASOGASTRICA LONGA N. 14	PP	017/2017 (15761)	300
83	SONDA NASOGASTRICA LONGA N. 16	PP	017/2017 (15761)	300
84	SONDA NASOGASTRICA LONGA N. 18	PP	017/2017 (15761)	300
85	SONDA NASOGASTRICA LONGA N. 20	PP	017/2017 (15761)	300
86	SONDA NASOGASTRICA LONGA N. 22	PP	017/2017 (15761)	300
38	SORO FISIOLOGICO INJETAVEL SF 0,9% 0250 ML	PP	017/2017 (15761)	5000
92	TESOURA CIRURGICA 15 CM RETA PONTA FINA	PP	017/2017 (15761)	20
93	TESOURA MAYO STILLE 15 CM RETA	PP	017/2017 (15761)	10
5	ALENDRONATO SODICO 70 MG	PP	032/2017 (15779)	8500
42	AMLODIPINO 05,0 MG	PP	032/2017 (15779)	12500
33	CAPTOPRIL 25,0 MG	PP	032/2017 (15779)	6500
39	CEFALEXINA 500 MG	PP	032/2017 (15779)	4100
12	DEXAMETASONA 04 MG	PP	032/2017 (15779)	800
29	RANITIDINA 150 MG	PP	032/2017 (15779)	5000
65	CADARÇO FIXAÇÃO TUBO ENDO ROLO C/10 MTS	PP	037/2017 (16917)	20
93	DRENO DE PENROSE S/GAZE ESTERIL N. 01 "UNIDADE"	PP	037/2017 (16917)	100
94	DRENO DE PENROSE S/GAZE ESTERIL N. 02 "UNIDADE"	PP	037/2017 (16917)	100
97	ELETRODO ECG C/GEL PCT C/50 UNID - ADULTO-INFANTIL	PP	037/2017 (16917)	12
98	ELETRODO ECG C/GEL PCT C/50 UNID - ADULTO-	PP	037/2017 (16917)	4

Documento Assinado Digitalmente conforme art. 4º, II da Lei 14.063/2020.
Para verificar as assinaturas, acesse https://www.portaldeassinaturas.com.br/Verificar/2783-2807-2911-2017-8634-3 ou vá até o site do Portal de Assinaturas do Governo Federal e utilize o código 2783-2807-2911-2017-8634-3

Autenticação Digital Código: 2783280729112017863434
Data: 28/07/2020 11:41:07
Valor Total do Ato: R$ 4,80
Selo Digital Tipo Normal C: AKD43834-SAST
Cartório Azevêdo Bastos

SOMOS TODOS
SÃO MIGUEL DO OESTE

	INFANTIL			
17	FITA TESTE GLICOSE SANGUE 20-600 ONCALL PLUS C/50	PP	037/2017 (16917)	2400
19	LUVA CIRURGICA LATEX ESTERIL Nº 7,5 (PAR)	PP	037/2017 (16917)	400
116	NYLON 4-0 C/AG 2,0 CM	PP	037/2017 (16917)	480
4	PINÇA CHERON 24/25 CM	PP	037/2017 (16917)	5
29	PINÇA HALSTEAD MOSQUITO 12 CM RETA	PP	037/2017 (16917)	10
27	PINÇA KELLY 14 CM RETA	PP	037/2017 (16917)	20
26	PINÇA KOCHER 14 CM RETA	PP	037/2017 (16917)	10
76	PORTA AGULHA MAYO HEGAR 14 CM	PP	037/2017 (16917)	30
81	SERINGA DESCT S/AGULHA BICO CATETER 060 ML	PP	037/2017 (16917)	350
56	SONDA CATETER NASAL P/OXIGENIO N. 06	PP	037/2017 (16917)	200
55	SONDA CATETER NASAL P/OXIGENIO N. 12	PP	037/2017 (16917)	600
123	SONDA NASOGASTRICA LONGA N. 16	PP	037/2017 (16917)	250
124	SONDA NASOGASTRICA LONGA N. 22	PP	037/2017 (16917)	250
8	SONDA URETRAL N. 06	PP	037/2017 (16917)	500
21	SONDA URETRAL N 12	PP	037/2017 (16917)	10000
18	TESOURA IRIS 12,0 CM RETA	PP	037/2017 (16917)	50
113	MESA AUXILIAR PINTADA 40 X 40 X 80 CM - CACIQUE	PP	055/2017 (16772)	12
71	BROMAZEPAN 06 MG (B1)	PP	059/2017 (16922)	2700
48	BUDESONIDA 050 MCG/DOSE 120 DOSES	PP	059/2017 (16922)	12
13	CITALOPRAU 20 MG (C1)	PP	059/2017 (16922)	720
66	DUTASTERIDA 0,5 MG + TANSULOSINA 0,4 MG	PP	059/2017 (16922)	360
60	ESCITALOPRAM OXALATO 10 MG (C1)	PP	059/2017 (16922)	360
59	FOSFATO SODICO MONOBASICO+DIBASICO 160+400MG/ML 130ML	PP	059/2017 (16922)	200
62	GABAPENTINA 400 MG (C1)	PP	059/2017 (16922)	360
63	GLICERINA SIST FECHADO 12% 6500 ML	PP	059/2017 (16922)	100

Documento Assinado Digitalmente conforme art. 4º, II da Lei 14.063/2020.
Para verificar as assinaturas, acesse https://www.portaldeassinaturas.com.br/Verificar/2783-2807-2911-2017-8634-3 ou vá até o site do Portal de Assinaturas do Governo Federal e utilize o código 2783-2807-2911-2017-8634-3

Autenticação Digital Código: 2783280729112017863434
Data: 28/07/2020 11:41:07
Valor Total do Ato: R$ 4,80
Selo Digital Tipo Normal C: AKD43836-QAAA
Cartório Azevêdo Bastos

96	LANSOPRAZOL 30 MG	PP	058/2017 (18522)	360
112	SALMETEROL+FLUTICASONA 25/250 MCG SPRAY 120 DOSES	PP	058/2017 (18522)	12
113	SALMETEROL+FLUTICASONA DISKUS 50/250 MCG 60 DOSES	PP	058/2017 (18522)	42
124	VENLAFAXINA 075,0 MG (C1)	PP	058/2017 (18522)	360
125	VENLAFAXINA 075,0 MG (C1)	PP	058/2017 (18522)	360
123	VENLAFAXINA 150,0 MG (C1)	PP	058/2017 (18522)	360
15	AMITRIPTILINA 25 MG (C1)	PP	002/2018 (20004)	400000
17	AMOXICILINA (500MG) + CLAVULANATO (125MG)	PP	002/2018 (20004)	80000
193	BROMIDRATO FENOTEROL GOTAS 5 MG/ML 20ML	PP	002/2018 (20004)	550
32	CARBAMAZEPINA 200 MG (C1)	PP	002/2018 (20004)	300000
41	CARVEDILOL 06,250 MG	PP	002/2018 (20004)	200000
250	CARVEDILOL 12,500 MG	PP	002/2018 (20004)	90000
42	CEFALEXINA ORAL SUSP. 250 MG/5ML-SOLUCAO 060 ML	PP	002/2018 (20004)	900
170	CEFTRIAXONA INJETAVEL "SEM DILUENTE" 1,0 GR USO IV	PP	002/2018 (20004)	300
58	DEXAMETASONA 04 MG	PP	002/2018 (20004)	18000
180	DEXAMETASONA INJETAVEL 04 MG 2,5 ML	PP	002/2018 (20004)	6300
184	DIAZEPAM INJETAVEL 10MG (5MG/ML) 02 ML (S1)	PP	002/2018 (20004)	800
185	DICLOFENACO SODICO INJETAVEL 75MG 03 ML (25MG/ML)	PP	002/2018 (20004)	2000
61	DIGOXINA 0,25 MG	PP	002/2018 (20004)	50000
240	LEVONORGESTREL+ETINILESTRADIOL 0,15MG+0,03MG C/21	PP	002/2018 (20004)	3714
116	MICONAZOL DERMATOLOGICO 20MG 28 GR (CREME)	PP	002/2018 (20004)	1000
128	PASTA DE AGUA 120 GR (OXIDO ZINCO 25%)	PP	002/2018 (20004)	300
129	PENICILINA INJETAVEL G-BENZATINA 1.200.000UI S/DIL	PP	002/2018 (20004)	4000
138	SULFA+TRIMETOPRIMA SUSP ORAL 40MG/8MG/ML	PP	002/2018 (20004)	500

	05GML			
154	TIMOLOL COLIRIO OFTALMICO 0,5 % (5,0MG/ML) 05 ML	PP	002/2018 (20004)	600
40	COLAR CERVICAL STIFNECK MENTONIANO (0" EX-PEQ"	PP	011/2018 (20859)	10
41	COLAR CERVICAL STIFNECK MENTONIANO (1) "PEQ"	PP	011/2018 (20859)	10
42	COLETOR URINA INFANTIL 100ML - FEMININO	PP	011/2018 (20859)	1000
43	COLETOR URINA INFANTIL 100ML - MASCULINO	PP	011/2018 (20859)	1000
53	DRENO DE PENROSE SIGAZE ESTERIL N. 01 "UNIDADE"	PP	011/2018 (20859)	100
54	DRENO DE PENROSE SIGAZE ESTERIL N. 02 "UNIDADE"	PP	011/2018 (20859)	100
61	ESCOVA GINECOLOGICA PCT C/100 UND - "NAO ESTERIL"	PP	011/2018 (20859)	50
110	PINÇA HALSTEAD MOSQUITO 12 CM CURVA	PP	011/2018 (20859)	50
114	PRESERVATIVO MASCULINO LUBRIFICADO 52 MM COM AROMA	PP	011/2018 (20858)	20000
34	SONDA CATETER NASAL P/ OXIGENIO N. 04	PP	011/2018 (20859)	300
35	SONDA CATETER NASAL P/ OXIGENIO N. 08	PP	011/2018 (20859)	300
36	SONDA CATETER NASAL P/ OXIGENIO N. 12	PP	011/2018 (20859)	300
183	SONDA ENDO PVC S/BALAO N. 03,0 (12FR)	PP	011/2018 (20859)	20
184	SONDA ENDO PVC S/BALAO N. 04,0 (16FR)	PP	011/2018 (20859)	20
157	SORO FISIOLOGICO INJETAVEL SF 0,9% 0500 ML	PP	011/2018 (20859)	8500
164	SORO RINGER OLACTATO INJETAVEL SF 0500 ML	PP	011/2018 (20859)	500
168	TERMOMETRO DIGITAL P/AXILA TIPO CAPELA DIGITAL	PP	011/2018 (20859)	30
169	TESOURA CIRURGICA 15 CM RETA PTA FINA	PP	011/2018 (20859)	60
41	COLETOR GERAL ESTERIL C/EMB INDIVIDUAL SEM PA	PP	024/2018 (22073)	25000
45	CURATIVO TIPO BANDAID NORMAL 19 X 75 C/25	PP	024/2018 (22073)	400
9	ESPECULO VAGINAL NAO ESTERIL N LUBRIFICADO G - GRANDE	PP	024/2018 (22073)	4000
19	SERINGA DESCT S/ AGULHA LUER LOCK 005 ML	PP	024/2018 (22073)	43000
28	DIMENIDRINATO+PIRIDOXINA INJETAVEL 50MG/ML 01ML BG	PP	030/2018 (22238)	500

Autenticação Digital Código: 27322887221161746834-0
Data: 25/07/2022 11:41:07 -
Valor Total do Ato: R$ 4,36 -
Selo Digital Tipo Normal C: AMD43837-MGMK.
Cartório Azevêdo Bastos

SOMOS TODOS
SÃO MIGUEL DO OESTE

12	SOLUÇÃO DE SCHILLER 0500 ML	PP	030/2018 (22738)	2
2	SULFADIAZINA 500 MG	PP	030/2018 (22738)	500
6	BACLOFENO 10 MG	PP	043/2018 (24811)	4320
39	GABAPENTINA 300 MG (C1)	PP	043/2018 (24811)	720
63	MICOFENOLATO MOFETILA 500 MG	PP	043/2018 (24811)	6500
60	QUETIAPINA 100 MG (C1)	PP	043/2018 (24811)	160
84	SALMETEROL+FLUTICASONA 25/250 MCG SPRAY 120 DOSES	PP	043/2018 (24811)	12
99	VENLAFAXINA 075,0 MG (C1)	PP	043/2018 (24811)	360
97	VENLAFAXINA 150,0 MG (C1)	PP	043/2018 (24811)	360
10	ALBENDAZOL SUSP ORAL 40MG/ML 10 ML	PP	002/2019 (25359)	2500
165	BROMETO IPRATROPIO GOTAS 0,25 MG/ML 20 ML	PP	002/2019 (25359)	400
31	BUTILBROMETO ESCOPOLAMINA GOTAS 10MG/ML 20ML	PP	002/2019 (25359)	1000
33	CARBAMAZEPINA 200 MG (C1)	PP	002/2019 (25359)	250000
43	CEFALEXINA ORAL SUSP. 250 MG/5ML-50MG/ML 050 ML	PP	002/2019 (25359)	1100
57	DEXAMETASONA 04 MG	PP	002/2019 (25359)	15000
64	DIMETICONA (SIMETICONA) GOTAS 075 MG/ML 10 ML	PP	002/2019 (25359)	2300
107	LEVOMEPROMAZINA 100 MG (C1)	PP	002/2019 (25359)	8000
106	LORATADINA 10 MG	PP	002/2019 (25359)	65120
111	METFORMINA 500 MG	PP	002/2019 (25359)	400000
119	METRONIDAZOL DEL VAGINAL 100MG/G 60GR C/10 APLIC	PP	002/2019 (25359)	800
130	PARACETAMOL GOTAS 200 MG/ML 10 ML	PP	002/2019 (25359)	6500
134	PENICILINA INJETAVEL G-BENZATINA 1.200.000UI S/DIL	PP	002/2019 (25359)	6000
135	PERMETRINA LOÇÃO CREMOSA 1% 10MG/ML 60 ML	PP	002/2019 (25359)	1000
225	PROMETAZINA INJETAVEL 50 MG 02ML	PP	002/2019 (25359)	3500

SOMOS TODOS
SÃO MIGUEL DO OESTE

228	RANITIDINA INJETAVEL 25MG/ML 02 ML	PP	002/2019 (25359)	4000
270	SALMETEROL+FLUTICASONA DISKUS 50/250 MCG 60 DOSES	PP	002/2019 (25359)	42
160	TIMOLOL COLIRIO OFTALMICO 0,50% (5,0MG/ML) 05 ML	PP	002/2019 (25359)	600

Declaramos ainda que os produtos forem entregues até a presente data estão de acordo com os padrões exigidos, não havendo nada que desabone a empresa em questão por parte desta Municipalidade, cumprindo prazos estabelecidos, bem como honrando com determinação e presteza todas as soluções efetuadas. Qualificando-a com empresa sólida e organizada, e de ótimo relacionamento comercial, Sendo esta a mais pura expressão da verdade, firmo o presente.

Nome do Responsável

Gabriela C. Damian
CRF 13172

Gabriela C. Damian
CRF-043.646.708-79
Farmacêutica CRF 13172/SC

(com firma Reconhecida)

São Miguel do Oeste(SC), 26 de Junho de 2020.

Autenticação Digital Código: 27032907201201746834-2
Data: 26/07/2020 11:41:57
Valor Total do Ato: R$ 4,96
Selo Digital Tipo Normal C: AKG43839-CPB3
Cartório Azevêdo Bastos

Autenticação Digital Código: 27032907201201746834-6
Data: 26/07/2020 11:41:57
Valor Total do Ato: R$ 4,96
Selo Digital Tipo Normal C: AKG43839-JZCM
Cartório Azevêdo Bastos

870

REPÚBLICA FEDERATIVA DO BRASIL
ESTADO DA PARAÍBA
CARTÓRIO AZEVÊDO BASTOS
FUNDADO EM 1909
PRIMEIRO REGISTRO CIVIL DE NASCIMENTO E ÓBITOS E PRIVATIVO DE CASAMENTOS, INTERDIÇÕES E TUTELAS DA COMARCA DE JOÃO PESSOA

Av. Epitácio Pessoa, 1145 Bairro dos Estados 58030-00, João Pessoa PB
Tel.: (83) 3244-5484 / Fax: (83) 3244-5484
http://www.azevedobastos.not.br
E-mail: cartorio@azevedobastos.not.br

DECLARAÇÃO DE SERVIÇO DE AUTENTICAÇÃO DIGITAL

O Bel. Valber Azevêdo de Miranda Cavalcanti, Oficial do Primeiro Registro Civil de Nascimentos e Óbitos e Privativo de Casamentos, Interdições e Tutelas com atribuição de autenticar e reconhecer firmas da Comarca de João Pessoa Capital do Estado da Paraíba, em virtude de Lei, etc...

DECLARA para os devidos fins de direito que, o documento em anexo identificado individualmente em cada Código de Autenticação Digital[1] ou na oferta aquisitiva, foi autenticado de acordo com as Legislações a normas vigentes[2].

DECLARO ainda que, para garantir transparência e segurança jurídica de todos os atos oriundos da atividade Notarial e Registral no Estado da Paraíba, foi instituído pela da Lei Nº 10.132, de 06 de novembro de 2013, a aplicação obrigatória de um Selo Digital de Fiscalização Extrajudicial em todos os atos de notas e registro, composto de um código único (por exemplo: Selo Digital: ABC12345-X1X2) e dessa forma, cada autenticação processada pela nossa Serventia pode ser verificada e confirmada tantas vezes quanto for necessário através do site do Tribunal de Justiça do Estado da Paraíba, endereço *https://corregedoria.tjpb.jus.br/selo-digital/*

A autenticação digital de documento faz prova de que, na data e hora em que ela foi realizada, a empresa ALTERMED MATERIAL MÉDICO HOSPITALAR LTDA tinha posse do um documento com as mesmas características que foram reproduzidas na cópia autenticada, sendo da empresa ALTERMED MATERIAL MÉDICO HOSPITALAR LTDA a responsabilidade, única e exclusiva, pela idoneidade do documento apresentado a este Cartório.

Esta DECLARAÇÃO foi emitida em 28/07/2020 10:27:05 (hora local) através do sistema de autenticação digital do Cartório Azevêdo Bastos, de acordo com o Art. 1º, 10º e seus §§ 1º e 2º da MP 2200/2001, como também, o documento eletrônico autenticado contendo o Certificado Digital do titular do Cartório Azevêdo Bastos, poderá ser solicitado diretamente a empresa ALTERMED MATERIAL MÉDICO HOSPITALAR LTDA ou ao Cartório pelo endereço de e-mail autentica@azevedobastos.not.br

Para informações mais detalhadas deste ato, acesse o site https://autenticar.azevedobastos.not.br e informe o Código de Consulta desta Declaração.

A consulta desta Declaração estará disponível em nosso site.

[1]Código de Autenticação Digital: 27032807201207748034-1 27032807201207748034-8
[2]Legislações Vigentes: Lei Federal nº 8.935/94, Lei Federal nº 10.406/2002, Medida Provisória nº 2200/2001, Lei Federal nº 13.105/2015, Lei Estadual nº 8.721/2006, Lei Estadual nº 10.132/2013 e Provimento CGJ Nº 003/2014.

O referido é verdade, dou fé.

CHAVE DIGITAL

00006b1d7345b4d057f2d69fa6bd05b3f3e3a7bd7d62f594a0150a0704904d3508a0bf71da1e3ceecd72008e481518d8a2e9d815ef19b81ad995309d8d87d6220c77a8f2f8ad8501b150d50000d0f

Prefeitura Municipal
Rio do Sul - SC

Concede o presente

ALVARÁ DE LICENÇA PARA LOCALIZAÇÃO E FUNCIONAMENTO

À Empresa: ALTERMED MATERIAL MEDICO HOSPITALAR LTDA

Nome Fantasia: ALTERMED MEDICAMENTOS E MATERIAIS HOSPITALARES

CPF/CNPJ: 00.802.002/0001-02	Matriz	Insc. Mun. :19313	Cad. Imob.: 10276

End.:ESTRADA BOA ESPERANCA	Nº 2320	Compl.:	
Bairro: FUNDO CANOAS	Cidade: Rio do Sul	CEP: 89.163-554	Estado: SC

Atividade Principal:	0048.4/51.01	Comércio atacadista de instrumentos e materiais para uso médico, cirúrgico, hospitalar e de laboratórios
Secundária(s):	0033.1/21.02	Manutenção e reparação de aparelhos e instrumentos de medida, teste e controle
	0046.3/71.99	Comércio atacadista especializado em outros produtos alimentícios não especificados anteriormente
	0048.4/43.01	Comércio atacadista de medicamentos e drogas de uso humano
	0048.4/51.03	Comércio atacadista de produtos odontológicos
	0048.4/60.01	Comércio atacadista de cosméticos e produtos de perfumaria
	0048.4/60.02	Comércio atacadista de produtos de higiene pessoal
	0048.4/94.08	Comércio atacadista de produtos de higiene, limpeza e conservação domiciliar
	0048.4/94.99	Comércio atacadista de outros equipamentos e artigos de uso pessoal e doméstico não especificados anteriormente
	0047.2/98.99	Comércio varejista de produtos alimentícios em geral ou especializado em produtos alimentícios não especificados anteriormente
	0047.6/36.02	Comércio varejista de artigos esportivos

Início das Atividades: 01/10/1995	Validade deste documento: INDETERMINADO

VÁLIDO POR PRAZO INDETERMINADO, ENQUANTO PERMANECEREM INALTERADAS AS CONDIÇÕES QUE DERAM CAUSA À SUA CONCESSÃO, CONFORME PARÁGRAFO ÚNICO DO ART. 1º DA LEI COMPLEMENTAR Nº 191/2008 DE 09 DE DEZEMBRO DE 2008.

Inscrição Municipal: 19313	Data emissão: 02/08/2019

Informações Complementares:

Responsável Técnico
Nome: FERNANDO DE ANDRADE SILVA CPF: 007.775.129-67

ESTE DOCUMENTO FOI EMITIDO APÓS ATENDIDAS AS EXIGÊNCIAS DA LEGISLAÇÃO VIGENTE QUE VERSA SOBRE VIGILÂNCIA SANITÁRIA, MEIO AMBIENTE E POSTURAS.

CONSERVAR EM LOCAL VISÍVEL NO ESTABELECIMENTO

Código de Autenticidade: WI9631201-5222-VQTIOK-3224344970

v3.0 • DAUTIN Blockchain Documentos Digitais e Serviços Ltda EPP certifica em 26/01/2022 18:33:30 que o documento de hash (SHA-256)
6af6e8fbe82b8e8eb161c716d52cbefc05bb3c7e1abbb382a6de0558df883066 foi validado em 26/01/2022 15:28:04 através da transação blockchain
0x5af53390c6a796a989c8782597e88af90f6710b57f5bca68a1c58110b28e083e e pode ser verificado em https://www.dautin.com/FileCheck (NID: 46104)

Rua XV de Novembro, 64 - Sala 21
Edifício Pedro Francisco Vargas
Centro, Itajaí - Santa Catarina
(47) 3514-7599 | (47) 99748-2223
www.dautin.com | dautin@dautin.com

CERTIFICADO DE PROVA DE AUTENTICIDADE ELETRÔNICA

A DAUTIN BLOCKCHAIN DOCUMENTOS DIGITAIS E SERVIÇOS LTDA, especificada neste ato apenas como **Dautin Blockchain Co.** CERTIFICA para os devidos fins de direito que, o arquivo digital especificado com o tipo documental **Autenticação** e representado pela função hash criptográfica conhecida como SHA-256, de código **9af6e9fbe82b8e8eb161c716d52cbefc06bb3c7e1abbb392e8de0558df883066** foi autenticado de acordo com as Legislações e normas vigentes[1] através da rede blockchain Polygon, sob o identificador único denominado NID **48194** dentro do sistema.

A autenticação eletrônica do documento intitulado **"Alvará de Localização e Funcionamento"**, cujo assunto é descrito como **"Alvará de Localização e Funcionamento"**, faz prova de que em **26/01/2022 15:21:20**, o responsável **Altermad Material Medico Hospitalar Ltda (00.802.002/0001-02)** tinha posse do arquivo com as mesmas características que foram reproduzidas na prova de autenticidade, sendo de Altermed Material Medico Hospitalar Ltda a responsabilidade, única e exclusiva, pela idoneidade do documento apresentado a DAUTIN Blockchain Co.

Este CERTIFICADO foi emitido em **26/01/2022 16:16:10** através do sistema de autenticação eletrônica da empresa DAUTIN Blockchain Co. de acordo com o Art. 10, § 2º da MP 2200-2/2001, Art. 107 do Código Civil e Art. 411, em seus §§ 2º e 3º do Código de Processo Civil, estando dessa maneira de acordo para o cumprimento do Decreto 10278/2020.

Para mais informações sobre a operação acesse o site **https://www.dautin.com** e informe o código da transação blockchain **0x5af53390c6a798a969c8782537e88af99f6710b57f5bca80a1c58110b28e083a**.
Também é possível acessar a consulta através da rede blockchain em **https://polygonscan.com/**

[1] Legislação Vigente: Medida Provisória nº 2200-2/2001, Código Civil e Código de Processo Civil.

DAUTIN BLOCKCHAIN

Presidência da República Casa Civil
Subchefia para Assuntos Jurídicos
MEDIDA PROVISÓRIA 2.200-2
DE 24 DE AGOSTO DE 2001.

prefeitura municipal de rio do sul
secretaria municipal de saúde de rio do sul
departamento de vigilância sanitária

ALVARÁ SANITÁRIO

Nº 12	ANO 2022

PARA
- [ ] ESTABELECIMENTOS INDUSTRIAIS, COMERCIAIS E AGROPECUÁRIOS
- [ ] HABITAÇÃO (HABITE-SE)
- [X] ESTABELECIMENTOS DE SAÚDE, DE EDUCAÇÃO PRÉ-ESCOLAR E OUTROS

NOME DA PESSOA FÍSICA OU JURÍDICA	CNPJ OU CPF Nº
ALTERMED MATERIAL MEDICO HOSPITALAR LTDA	00.802.002/0001-02

DENOMINAÇÃO COMERCIAL - NOME DE FANTASIA DO ESTABELECIMENTO
ALTERMED

ENDEREÇO - LOGRADOURO (RUA, AVENIDA, PRAÇA)	Nº	CEP
ESTRADA BOA ESPERANÇA , -	2320	89.163-554

BAIRRO	MUNICÍPIO	FONE
FUNDO CANOAS	RIO DO SUL	3520-9000

PROPRIETÁRIO E/OU REPRESENTANTE LEGAL
ANACLETO FERRARI

TIPO DE ESTABELECIMENTO, NEGÓCIO OU ATIVIDADE
Comércio atacadista de medicamentos e drogas de uso humano
Comércio atacadista de instrumentos e materiais para uso médico, cirúrgico, hospitalar e de laboratórios
Aluguel de equipamentos científicos, médicos e hospitalares, sem operador
Comércio atacadista de cosméticos e produtos de perfumaria
Comércio atacadista de outros equipamentos e artigos de uso pessoal e doméstico não especificados anteriormente
Comércio atacadista de produtos de higiene, limpeza e conservação domiciliar
Comércio atacadista de produtos de higiene pessoal
Comércio atacadista de produtos odontológicos
Comércio atacadista especializado em outros produtos alimentícios não especificados anteriormente
Comércio varejista de artigos esportivos
Comércio varejista de artigos médicos e ortopédicos
Comércio varejista de cosméticos, produtos de perfumaria e de higiene pessoal
Comércio varejista de produtos alimentícios em geral ou especializado em produtos alimentícios não especificados anteriormente

Lei Municipal Complementar 191/98 e Decreto Municipal 1264/10.

PRAZO VALIDADE	LOCAL E DATA
24/02/2023	RIO DO SUL, 24/02/2022

CONCEDIDO POR
VIGILÂNCIA SANITÁRIA MUNICIPAL

AUTORIDADE DE SAÚDE	FISCAL
Roberta Hochleitner	GRAZIELA ROMANIO 03545584984

OBSERVAÇÕES
Comércio atacadista de medicamentos e drogas de uso humano sujeitos a controle especial e não sujeitos a controle especial.

MANTER EM LOCAL VISÍVEL AO PÚBLICO

v3.0 - DAUTIN Blockchain Documentos Digitais e Serviços Ltda EPP certifica em 16/03/2022 08:31:03 que o documento de hash (SHA-256) 313f2ed3b5888eac11a294cfd6ef9ea60bc45ff1135d1c09850c006c1887014 foi validado em 16/03/2022 08:29:48 através da transação blockchain 0x08a27c49b5f92d1fa1d1a898dfe2220076732219850b82eafc85cac1087ffd1ff e pode ser verificado em https://www.dautin.com/FileCheck (NID: 55284)

prefeitura municipal de rio do sul
secretaria municipal de saúde de rio do sul
departamento de vigilância sanitária

ALVARÁ SANITÁRIO

Nº 12	ANO 2022

PARA
- [ ] ESTABELECIMENTOS INDUSTRIAIS, COMERCIAIS E AGROPECUÁRIOS
- [ ] HABITAÇÃO (HABITE-SE)
- [X] ESTABELECIMENTOS DE SAÚDE, DE EDUCAÇÃO PRÉ-ESCOLAR E OUTROS

NOME DA PESSOA FÍSICA OU JURÍDICA	CNPJ OU CPF Nº
ALTERMED MATERIAL MEDICO HOSPITALAR LTDA	00.802.002/0001-02

DENOMINAÇÃO COMERCIAL - NOME DE FANTASIA DO ESTABELECIMENTO
ALTERMED

ENDEREÇO - LOGRADOURO (RUA, AVENIDA, PRAÇA)	Nº	CEP
ESTRADA BOA ESPERANÇA , -	2320	89.163-554

BAIRRO	MUNICÍPIO	FONE
FUNDO CANOAS	RIO DO SUL	3620-9000

PROPRIETÁRIO E/OU REPRESENTANTE LEGAL
ANACLETO FERRARI

TIPO DE ESTABELECIMENTO, NEGÓCIO OU ATIVIDADE
Comércio varejista de produtos saneantes domissanitários
Manutenção e reparação de aparelhos e instrumentos de medida, teste e controle
Transporte rodoviário de carga, exceto produtos perigosos e mudanças, intermunicipal, interestadual e internacional
Transporte rodoviário de carga, exceto produtos perigosos e mudanças, municipal

RESPONSÁVEL TÉCNICO	CPF	NÚMERO DO CONSELHO	SIGLA CC / ESTADO
FERNANDO DE ANDRADE SILVA	007.775.179-57	8319	CRF

Lei Municipal Complementar 191/98 e Decreto Municipal 1264/10.

PRAZO VALIDADE	LOCAL E DATA
24/02/2023	RIO DO SUL, 24/02/2022

CONCEDIDO POR
VIGILÂNCIA SANITÁRIA MUNICIPAL

AUTORIDADE DE SAÚDE	FISCAL
Roberta Hochleitner	GRAZIELA ROMANIO 03545584984

OBSERVAÇÕES
Comércio atacadista de medicamentos e drogas de uso humano sujeitos a controle especial e não sujeitos a controle especial.

ALVARÁ SANITÁRIO

MANTER EM LOCAL VISÍVEL AO PÚBLICO

v3.0 - DAUTIN Blockchain Documentos Digitais e Serviços Ltda EPP certifica em 16/03/2022 08:31:03 que o documento de hash (SHA-256) 313f2ecf3b8886eac11a294cdd8ef8ea60bc45f1135d1c09860c006c1887014 foi validado em 16/03/2022 08:29:48 através da transação blockchain 0x06a27c49b6f92d1fa1d1a898dfe222007673221860b82eafc55cac1067ffd1ff e pode ser verificado em https://www.dautin.com/FileCheck (NID: 65284)

Rua XV de Novembro, 64 - Sala 21
Edifício Pedro Francisco Vargas
Centro, Itajaí - Santa Catarina
(47) 3514-7599 | (47) 99748-2223
www.dautin.com | dautin@dautin.com

CERTIFICADO DE PROVA DE AUTENTICIDADE ELETRÔNICA

A DAUTIN BLOCKCHAIN DOCUMENTOS DIGITAIS E SERVIÇOS LTDA, especificada neste ato apenas como **Dautin Blockchain Co.** CERTIFICA para os devidos fins de direito que, o arquivo digital especificado com o tipo documental **Autenticação** e representado pela função hash criptográfica conhecida como SHA-256, de código **313f2ecf3b8986eac11a294cfd6ef9ea60bc45ff1135d1c09860c006c1887014** foi autenticado de acordo com as Legislações e normas vigentes[1] através da rede blockchain Ethereum Classic, sob o identificador único denominado NID **55284** dentro do sistema.

A autenticação eletrônica do documento intitulado **"Álvará Sanitário - 24.02.2023"**, cujo assunto é descrito como **"Álvará Sanitário - 24.02.2023"**, faz prova de que em **16/03/2022 08:29:26**, o responsável **Altermed Material Medico Hospitalar Ltda (00.802.002/0001-02)** tinha posse do arquivo com as mesmas características que foram reproduzidas na prova de autenticidade, sendo de Altermed Material Medico Hospitalar Ltda a responsabilidade, única e exclusiva, pela idoneidade do documento apresentado a DAUTIN Blockchain Co.

Este CERTIFICADO foi emitido em **16/03/2022 08:30:41** através do sistema de autenticação eletrônica da empresa DAUTIN Blockchain Co. de acordo com o Art. 10, § 2º da MP 2200-2/2001, Art. 107 do Código Civil e Art. 411, em seus §§ 2º e 3º do Código de Processo Civil, estando dessa maneira de acordo para o cumprimento do Decreto 10278/2020.

Para mais informações sobre a operação acesse o site **https://www.dautin.com** e informe o código da transação blockchain **0x06a27c49b6f92d1fa1d1a898dfe222007673221860b82eafc65cac1067ffd1ff**.
Também é possível acessar a consulta através da rede blockchain em **https://blockscout.com/etc/mainnet/**

[1] Legislação Vigente: Medida Provisória nº 2200-2/2001, Código Civil e Código de Processo Civil.

DAUTIN
BLOCKCHAIN

Presidência da República Casa Civil
Subchefia para Assuntos Jurídicos
MEDIDA PROVISÓRIA 2.200-2
DE 24 DE AGOSTO DE 2001.

INSTRUÇÕES AO CONTRIBUINTE

1 - Verifique junto á Secretaria de Administração e Fazenda a existência de débitos dos exercicios anteriores.

2 - O contribuinte deve comunicar a Fazenda Municipal no prazo de 30 dias qualquer alteração capaz de gerar, modificar ou extinguir a obrigação tributária conforme § 4º e § 6º do art. 353 do CTM - LC 110/2003.

3- O contribuinte é obrigado a comunicar o término de sua atividade no prazo de até 30 dias conforme art. 295 do CTM - LC 110/2003.

4- Discordando do lançamento do tributo o Contribuinte poderá encaminhar reclamação por escrito à Secretaria Municipal de Administração e Fazenda Conforme Art. 154 do CTM - LC 110/2003

5- Qualquer Dúvida entrar em contato com a Casa do Empreendedor "Osni Sens", Telefone: (47)3300-1114

RECIBO DO CONTRIBUINTE
MUNICÍPIO DE RIO DO SUL - SC
TAXA DE VERIFICAÇÃO DO CUMPRIMENTO DE NORMAS MUNICIPAIS/2022

Parcela ÚNICA	Vencimento 22/02/2022	Outras Informações Cadastro Econômico 18313
Agência/ Cód. Cedente 357 - 0 / 00000-1		TVCNM 150,57
Espécie/Quantidade Moeda R$		Total 150,57
Valor Documento 150,57		NÃO RECEBER APÓS O VENCIMENTO
(-) Descontos/Abatimentos 0,00		Lct: 113424/2022 23790.38706 90220.001342 95009.000001 7 89040000015057
(+) Correção		
(+) Multa		
(+) Juros		
(=) Valor Cobrado 150,57		
Nosso Número 02200013495-P		
Nro. Documento 6971428		

Sacado 358765 CPF/CNPJ 00.802.002/0001-02
ALTERMED MATERIAL MEDICO HOSPITALAR LTDA

Bradesco |237-2 | 23790.38706 90220.001342 95009.000001 7 89040000015057

Local de Pagamento PREFERENCIALMENTE NA REDE BRADESCO OU BRADESCO EXPRESSO				Parcela ÚNICA / Vencimento 22/02/2022
Cedente MUNICÍPIO DE RIO DO SUL - SC 83.102.574/0001-06				Agência/Cód. Cedente 357 - 0 / 00000-1
Data Emissão 24/01/2022	Número Documento 6971428	Espécie Cartel	Aceite H	Nosso Número 02200013495-P
Uso do Banco	Carteira 09	Espécie Moeda R$	Valor Moeda	(=) Valor do Documento 150,57
TVCNM 150,57 Total 150,57	NÃO RECEBER APÓS O VENCIMENTO Nro Lançamento: 113424/2022 Cadastro Econômico 18313 COTA ÚNICA			(-)Descontos/Abatimentos 0,00
				(+) Correção
				(+) Multa
				(+) Juros
				(=) Valor Cobrado 150,57

Sacado 358765 - ALTERMED MATERIAL MEDICO HOSPITALAR LTDA CPF/CNPJ: 00.802.002/0001-02
Rua: ESTRADA BOA ESPERANCA , 2320
Barro: FUNDO CANOAS Cidade: Rio do Sul Cep: 89.163-654

V3.0 - DAUTIN Blockchain Documentos Digitais e Serviços Ltda EPP certifica em 26/01/2022 15:22:00 que o documento de hash (SHA-256) e0342e93316deaa3cded9b8b37b58a22b45810bf0f9424c3b0db177b355a442 foi validado em 26/01/2022 14:28:32 através da transação blockchain 0xef2ca9330124c313e02700d2d971f87f61d53c51618ec4a7de1b152e396c5a85 e pode ser verificado em https://www.dautin.com/FileCheck (NID: 48165)

EMPRESARIAL

Emissão de comprovantes - 3o nível

G337251145825252I
25/01/2022 11:54:58

25/01/2022 - BANCO DO BRASIL - 11:54:49
027600276 0008

COMPROVANTE DE PAGAMENTO DE TITULOS

CLIENTE: ALTERMED MATERIAL MEDICO
AGENCIA: 0276-3 CONTA: 30.778-5

BCO BRADESCO S.A.

23790367069022000134295009000300178904000015057
BENEFICIARIO:
PREFEITURA MUNICIPAL DE RIO DO SUL
NOME FANTASIA:
PREFEITURA MUNICIPAL DE RIO DO SUL
CNPJ: 83.102.574/0001-36
BENEFICIARIO FINAL:
PREFEITURA MUNICIPAL DE RIO DO SUL
CNPJ: 83.102.574/0001-36
PAGADOR:
ALTERMED MATERIAL MEDICO HOSPITALAR
CNPJ: 00.802.002/0001-32

NR. DOCUMENTO	12.503
DATA DE VENCIMENTO	22/02/2022
DATA DO PAGAMENTO	25/01/2022
VALOR DO DOCUMENTO	150,57
VALOR COBRADO	150,57

NR.AUTENTICACAO 4.AAF.6CC.CF3.718.48C

Central de Atendimento BB
4004 0001 Capitais e regioes metropolitanas
0800 729 0001 Demais localidades.
Consultas, informacoes e servicos transacionais.

SAC BB
0800 729 0722
Informacoes, reclamacoes, cancelamento de produtos e servicos.

Ouvidoria
0800 729 5678
Reclamacoes nao solucionadas nos canais habituais agencia, SAC e demais canais de atendimento.

Atendimento a Deficientes Auditivos ou de Fala
0800 729 0088
Informacoes, reclamacoes,cancelamento de cartao, outros produtos e servicos da Ouvidoria.

Transação efetuada com sucesso por J0122957 ANACLETO FERRARI

v3.0 - DAUTIN Blockchain Documentos Digitais e Serviços Ltda EPP certifica em 26/01/2022 15:22:00 que o documento de hash (SHA-256) e0342a83316daaa3bded9bf8a37b56a22b45818fd8f3424c3b0db177b355a442 foi validado em 26/01/2022 14:26:32 através da transação blockchain 0xef2ca9330124c313e02700d2d971f87f81d53c51618ec4e7de1b162a398c5a85 e pode ser verificado em https://www.dautin.com/FileCheck (NID: 48165)

INSTRUÇÕES AO CONTRIBUINTE

1 - Verifique junto à Secretaria de Administração e Fazenda a existência de débitos dos exercícios anteriores.

2 - O contribuinte deve comunicar a Fazenda Municipal no prazo de 30 dias qualquer alteração capaz de gerar, modificar ou extinguir a obrigação tributária conforme § 4º e § 6º do art. 353 do CTM - LC 110/2003.

3- O contribuinte é obrigado a comunicar o término de sua atividade no prazo de até 30 dias conforme art. 295 do CTM - LC 110/2003.

4- Discordando do lançamento do tributo o Contribuinte poderá encaminhar reclamação por escrito à Secretaria Municipal de Administração e Fazenda Conforme Art. 154 do CTM - LC 110/2003

5- Qualquer Dúvida entrar em contato com a Casa do Empreendedor "Osni Sens", Telefone: (47)3300-1114

RECIBO DO CONTRIBUINTE
MUNICÍPIO DE RIO DO SUL - SC
TAXA VIGILANCIA SANITARIA/2022

Parcela	Vencimento	Outras Informações
ÚNICA	31/05/2022	Cadastro Econômico 19313
Agência/Cód. Cedente 367 - 0 / 90000-1		TVS 444,97
Espécie/Quantidade Moeda R$		Total 444,97
Valor Documento 444,97		NÃO RECEBER APÓS O VENCIMENTO
(-) Descontos/Abatimentos 0,00		Lot: 110444/2022
(+) Correção		23790,36706 90220,001474 81009,000001 4 90020000044497
(+) Multa		
(+) Juros		
(=) Valor Cobrado 444,97		
Nosso Número 02200014781-4		
Nro. Documento 6972834		
Sacado 350785	CPF/CNPJ 00.802.002/0001-02	
ALTERMED MATERIAL MEDICO HOSPITALAR LTDA		

Bradesco | 237-2 | 23790,36706 90220.001474 81009.000001 4 90020000044497

Local de Pagamento				Parcela	Vencimento
PREFERENCIALMENTE NA REDE BRADESCO OU BRADESCO EXPRESSO				ÚNICA	31/05/2022
Cedente: MUNICÍPIO DE RIO DO SUL - SC 83.102.574/0001-06				Agência/Cód. Cedente 367 - 0 / 90000-1	
Data Emissão 25/01/2022	Número Documento 6972834	Espécie Carné	Aceite N	Nosso Número 02200014781-4	
Uso do Banco	Carteira 09	Espécie Moeda R$	Valor Moeda	(=) Valor do Documento 444,97	
TVS 444,97	NÃO RECEBER APÓS O VENCIMENTO			(-)Descontos/Abatimentos 0,00	
Total 444,97	Nro Lançamento: 110444/2022			(+) Correção	
	Cadastro Econômico 19313			(+) Multa	
	COTA ÚNICA			(+) Juros	
				(=) Valor Cobrado 444,97	

Sacado: 350785 - ALTERMED MATERIAL MEDICO HOSPITALAR LTDA CPF/CNPJ: 00.802.002/0001-02
Rua: ESTRADA BOA ESPERANCA , 2320
Bairro: FUNDO CANDAS Cidade: Rio do Sul Cep: 89.162-554

v3.0 - DAUTIN Blockchain Documentos Digitais e Serviços Ltda EPP certifica em 25/01/2022 15:22:00 que o documento de hash (SHA-256) e0342e93318deaa3cded9bf8b37b58a22b45810bf0f9424c3b0db177b355a442 foi validado em 28/01/2022 14:28:32 através da transação blockchain 0xef2ca9330124c313e02700d2d971f87f61d53c51618ec4a7de1b152a398c5a85 e pode ser verificado em https://www.dautin.com/FileCheck (NID: 48165)

EMPRESARIAL

Emissão de comprovantes - 3o nível

G3312610104935581
26/01/2022 10:16:23

26/01/2022 - BANCO DO BRASIL - 10:16:21
027600276 0001

COMPROVANTE DE PAGAMENTO DE TITULOS

CLIENTE: ALTERMED MATERIAL MEDICO
AGENCIA: 0276-3 CONTA: 30.778-5

BCO BRADESCO S.A.

23790367069022000147481009000001493020000044497
BENEFICIARIO:
PREFEITURA MUNICIPAL DE RIO DO SUL
NOME FANTASIA:
PREFEITURA MUNICIPAL DE RIO DO SUL
CNPJ: 83.102.574/0001-06
BENEFICIARIO FINAL:
PREFEITURA MUNICIPAL DE RIO DO SUL
CNPJ: 83.102.574/0001-06
PAGADOR:
ALTERMED MATERIAL MEDICO HOSPITALAR
CNPJ: 00.802.002/0001-02

NR. DOCUMENTO	12.601
DATA DE VENCIMENTO	31/05/2022
DATA DO PAGAMENTO	26/01/2022
VALOR DO DOCUMENTO	444,97
VALOR COBRADO	444,97

NR.AUTENTICACAO B.B78.71D.2C3.2DA.A01

Central de Atendimento BB
4004 0001 Capitais e regioes metropolitanas
0800 729 0001 Demais localidades.
Consultas, informacoes e servicos transacionais.

SAC BB
0800 729 0722
Informacoes, reclamacoes, cancelamento de produtos e servicos.

Ouvidoria
0800 729 5678
Reclamacoes nao solucionadas nos canais habituais agencia, SAC e demais canais de atendimento.

Atendimento a Deficientes Auditivos ou de Fala
0800 729 0088
Informacoes, reclamacoes, cancelamento de cartao, outros produtos e servicos de Ouvidoria.

Transação efetuada com sucesso por: J0122957 ANACLETO FERRARI.

v3.0 - DAUTIN Blockchain Documentos Digitais e Serviços Ltda EPP certifica em 26/01/2022 15:22:00 que o documento de hash (SHA-256) e0342e93316daaa3cded9bf8b37b58a22b45810bf3f9424c3b0db177b355a442 foi validado em 26/01/2022 14:28:32 através da transação blockchain 0xef2ca9330124c313e02700d2d971f87f81d53c51618ec4e7de1b152e386c5a85 e pode ser verificado em https://www.dautin.com/FileCheck (NID: 48165)

Rua XV de Novembro, 64 - Sala 21
Edifício Pedro Francisco Vargas
Centro, Itajaí - Santa Catarina
(47) 3514-7599 | (47) 99748-2223
www.dautin.com | dautin@dautin.com

CERTIFICADO DE PROVA DE AUTENTICIDADE ELETRÔNICA

A DAUTIN BLOCKCHAIN DOCUMENTOS DIGITAIS E SERVIÇOS LTDA, especificada neste ato apenas como **Dautin Blockchain Co.** CERTIFICA para os devidos fins de direito que, o arquivo digital especificado com o tipo documental **Autenticação** e representado pela função hash criptográfica conhecida como SHA-256, de código **e0342e93316deaa3cded9bf8b37b56a22b45810bf0f9424c3b0db177b355a442** foi autenticado de acordo com as Legislações e normas vigentes[1] através da rede blockchain Polygon, sob o identificador único denominado **NID 48165** dentro do sistema.

A autenticação eletrônica do documento intitulado **"Taxas Alvará de Localização"**, cujo assunto é descrito como **"Taxas Alvará de Localização"**, faz prova de que em **26/01/2022 14:18:35**, o responsável **Altermed Material Medico Hospitalar Ltda (00.802.002/0001-02)** tinha posse do arquivo com as mesmas características que foram reproduzidas na prova de autenticidade, sendo de Altermed Material Medico Hospitalar Ltda a responsabilidade, única e exclusiva, pela idoneidade do documento apresentado a DAUTIN Blockchain Co.

Este CERTIFICADO foi emitido em **26/01/2022 15:15:13** através do sistema de autenticação eletrônica da empresa DAUTIN Blockchain Co. de acordo com o Art. 10, § 2º da MP 2200-2/2001, Art. 107 do Código Civil e Art. 411, em seus §§ 2º e 3º do Código de Processo Civil, estando dessa maneira de acordo para o cumprimento do Decreto 10278/2020.

Para mais informações sobre a operação acesse o site **https://www.dautin.com** e informe o código da transação blockchain **0xef2ca9330124c313e02700d2d971f87f61d53c51618ec4a7de1b152a396c5a85.**
Também é possível acessar a consulta através da rede blockchain em **https://polygonscan.com/**

[1] Legislação Vigente: Medida Provisória nº 2200-2/2001, Código Civil e Código de Processo Civil.

DAUTIN
BLOCKCHAIN

Presidência da República Casa Civil
Subchefia para Assuntos Jurídicos
MEDIDA PROVISÓRIA 2.200-2
DE 24 DE AGOSTO DE 2001.

MOTIVO DO INDEFERIMENTO:
Solicitação de Renovação peticionada após vencimento da autorização, contrariando a Lei 9.782/99. Deverá ser realizado novo pedido de concessão.
EMPRESA: GERALMED DISTRIBUIDORA DE MEDICAMENTOS LTDA
ENDEREÇO: R BUENOS AIRES 242
BAIRRO: JD BOTANICO CEP: 90610130 - PORTO ALEGRE/RS
CNPJ: 11.891.664/0001-04
PROCESSO: 25351.262920/2011-93
MOTIVO DO INDEFERIMENTO:
Solicitação de Renovação peticionada após vencimento da autorização, contrariando a Lei 9.782/99. Deverá ser realizado novo pedido de concessão.
EMPRESA: TOPMEDLAR NUTRIÇÃO CLÍNICA E PRODUTOS HOSPITALARES LTDA - ME
ENDEREÇO: SETOR DE INDUSTRIA E ABASTECIMENTO TRECHO 04 LOTE 1180/1190/1200/1210 LOJA 03
BAIRRO: SIA CEP: 71200043 - BRASÍLIA/DF
CNPJ: 10.266.935/0001-78
PROCESSO: 25351.449243/2009-94
MOTIVO DO INDEFERIMENTO:
Solicitação de Renovação peticionada após vencimento da autorização, contrariando a Lei 9.782/99. Deverá ser realizado novo pedido de concessão.
EMPRESA: IDEALFARMA INDÚSTRIA E COMÉRCIO DE PRODUTOS FARMACÊUTICOS LTDA EPP
ENDEREÇO: RUA R-09 S/N, QUADRA 13-C, MÓDULO 07 E 08
BAIRRO: DAIA CEP: 75132065 - ANÁPOLIS/GO
CNPJ: 05.153.990/0001-11
PROCESSO: 25351.468155/2006-94
MOTIVO DO INDEFERIMENTO:
Solicitação de Renovação peticionada após vencimento da autorização, contrariando a Lei 9.782/99. Deverá ser realizado novo pedido de concessão.
EMPRESA: VIX COMÉRCIO DE PRODUTOS FARMACÊUTICOS E HOSPITALARES LTDA - ME
ENDEREÇO: RUA SERRA NEGRA, Nº 78
BAIRRO: PRAIA DO MORRO CEP: 29216360 - GUARAPARI/ES
CNPJ: 14.832.987/0001-15
PROCESSO: 25351.195193/2012-95
MOTIVO DO INDEFERIMENTO:
Não apresentação de cópia autenticada da licença sanitária atualizada ou relatório de inspeção descrevendo a capacidade da empresa para a atividade de DISTRIBUIR MEDICAMENTO ESPECIAL, contrariando o disposto no artigo 2º, parágrafo 2º, item II, parágrafo único, da Resolução RDC nº 204/2005.
EMPRESA: COMERCIAL CIRÚRGICA BRAMED LTDA
ENDEREÇO: RUA MANDAGUARI Nº 1787
BAIRRO: EMILIANO PERNETA CEP: 83325015 - PINHAIS/PR
CNPJ: 11.589.865/0001-51
PROCESSO: 25351.273375/2013-95
MOTIVO DO INDEFERIMENTO:
Não apresentação de cópia autenticada da licença sanitária atualizada ou relatório de inspeção descrevendo a capacidade da empresa para a atividade de distribuir medicamentos sujeitos a controle especial, contrariando o disposto no artigo 2º, parágrafo 2º, item II, parágrafo único, da Resolução RDC nº 204/2005.
EMPRESA: SUPERMED COMERCIO E IMPORTACAO DE PRODUTOS MEDICOS E HOSPITALARES LTDA
ENDEREÇO: Av. 01, s/n, Qd. 15 Modulos 07/19 Galpao 03
BAIRRO: Polo Empresarial Goias CEP: 74985115 - APARECIDA DE GOIÂNIA/GO
CNPJ: 11.206.099/0001-07
PROCESSO: 25351.338807/2010-98
MOTIVO DO INDEFERIMENTO:
Solicitação de Renovação peticionada após vencimento da autorização, contrariando a Lei 9.782/99. Deverá ser realizado novo pedido de concessão.
EMPRESA: BRASFARMA COMERCIO DE MEDICAMENTOS LTDA
ENDEREÇO: RUA MARAVALHO BELO 77
BAIRRO: MARAMBAIA CEP: 66623240 - BELÉM/PA
CNPJ: 00.799.666/0001-51
PROCESSO: 25000.019072/99-10
MOTIVO DO INDEFERIMENTO:
Solicitação de Renovação peticionada após vencimento da autorização, contrariando a Lei 9.782/99. Deverá ser realizado novo pedido de concessão.
EMPRESA: DIPROHL COMERCIAL IMPORTADORA E EXPORTADORA LTDA
ENDEREÇO: RUA MORON , 2854
BAIRRO: BOQUEIRAO CEP: 99010035 - PASSO FUNDO/RS
CNPJ: 94.811.510/0001-92
PROCESSO: 25351.007316/00-81
MOTIVO DO INDEFERIMENTO:
Solicitação de Renovação peticionada após vencimento da autorização, contrariando a Lei 9.782/99. Deverá ser realizado novo pedido de concessão.
EMPRESA: JORGE BATISTA E CIA LTDA
ENDEREÇO: RUA BURITI DOS LOPES, 399
BAIRRO: SAO PEDRO CEP: 64019480 - TERESINA/PI
CNPJ: 07.222.185/0002-09
PROCESSO: 25000.024107/98-61
MOTIVO DO INDEFERIMENTO:
Solicitação de Renovação peticionada após vencimento da autorização, contrariando a Lei 9.782/99. Deverá ser realizado novo pedido de concessão.
EMPRESA: MEDMIX DISTRIBUIDORA EIRELI
ENDEREÇO: RUA VALDEMAR STANZANI, Nº 05
BAIRRO: SÃO FRANCISCO DE ASSIS CEP: 29317431 - CACHOEIRO DE ITAPEMIRIM/ES
CNPJ: 02.863.574/0001-19
PROCESSO: 25351.016997/00-34
MOTIVO DO INDEFERIMENTO: Solicitação de Renovação peticionada após vencimento da autorização, contrariando a Lei 9.782/99. Deverá ser realizado novo pedido de concessão.
EMPRESA: Macromed Comercio de Material Medico e Hospitalar Ltda
ENDEREÇO: Av. Sete de Setembro 1210
BAIRRO: Centro CEP: 09912010 - DIADEMA/SP
CNPJ: 53.246.997/0001-20
PROCESSO: 25351.010458/00-37
MOTIVO DO INDEFERIMENTO:
Solicitação de Renovação peticionada após vencimento da autorização, contrariando a Lei 9.782/99. Deverá ser realizado novo pedido de concessão.
EMPRESA: DISTRIBUICAO DE MEDICAMENTOS PAMED LTDA
ENDEREÇO: AVENIDA PASTEUR, Nº 184
BAIRRO: URCA CEP: 22290240 - RIO DE JANEIRO/RJ
CNPJ: 02.424.344/0001-53
PROCESSO: 1476399
MOTIVO DO INDEFERIMENTO:
Não apresentação de cópia Documento emitido pela Autoridade Sanitária Competente , descrevendo a capacidade da empresa para executar a atividade de relacionada a substâncias sujeitas ao controle especial, contrariando o disposto no artigo 2º, parágrafo 2º, item II, parágrafo único, da Resolução RDC nº 204/2005.
EMPRESA: REZENDE PRODUTOS FARMACÊUTICOS LTDA
ENDEREÇO: RUA CHRISTINA MARIA ASSIS, Nº175
BAIRRO: CALIFORNIA CEP: 30855440 - BELO HORIZONTE/MG
CNPJ: 68.515.410/0001-09
PROCESSO: 25351.029925/00-66
MOTIVO DO INDEFERIMENTO:
Solicitação de Renovação peticionada após vencimento da autorização, contrariando a Lei 9.782/99. Deverá ser realizado novo pedido de concessão.
EMPRESA: FÁRMACO LTDA
ENDEREÇO: AV SANTOS DUMONT - 300 - ESQUINA COM RUA 02 LOTE 002 - QUADRA2-3
BAIRRO: LOTEAMENTO CHACARA 20-A CEP: 77818010 - ARAGUAÍNA/TO
CNPJ: 00.075.298/0001-07
PROCESSO: 25351.022709/00-62
MOTIVO DO INDEFERIMENTO:
Solicitação de Renovação peticionada após vencimento da autorização, contrariando a Lei 9.782/99. Deverá ser realizado novo pedido de concessão.
EMPRESA: F. CARDOSO & CIA LTDA
ENDEREÇO: AVENIDA ALMIRANTE BARROSO, Nº 750
BAIRRO: MARCO CEP: 66093020 - BELÉM/PA
CNPJ: 04.949.905/0001-63
PROCESSO: 25000.011808/98-11
MOTIVO DO INDEFERIMENTO:
Solicitação de Renovação peticionada após vencimento da autorização, contrariando a Lei 9.782/99. Deverá ser realizado novo pedido de concessão.
EMPRESA: CORDEIRO COMÉRCIO DE PRODUTOS FARMACÊUTICOS LTDA
ENDEREÇO: RUA JURACY MAGALHÃES, 1146
BAIRRO: ESTAÇÃO NOVA CEP: 44035050 - FEIRA DE SANTANA/BA
CNPJ: 03.832.256/0001-80
PROCESSO: 25351.018908/01-66
MOTIVO DO INDEFERIMENTO:
Solicitação de Renovação peticionada após vencimento da autorização, contrariando a Lei 9.782/99. Deverá ser realizado novo pedido de concessão.
EMPRESA: UNICOM PRODUTOS HOSPITALARES LTDA
ENDEREÇO: SAAN QD 02 LOTE 205
BAIRRO: SAAN CEP: 70632200 - BRASÍLIA/DF
CNPJ: 38.054.979/0001-53
PROCESSO: 25000.032126/98-17
MOTIVO DO INDEFERIMENTO:
Solicitação de Renovação peticionada após vencimento da autorização, contrariando a Lei 9.782/99. Deverá ser realizado novo pedido de concessão.
EMPRESA: CIRURGICA BEZERRA DISTRIBUIDORA LTDA
ENDEREÇO: RUA SÃO JOSÉ 1523
BAIRRO: NIX SEPT ROSADO CEP: 59031630 - NATAL/RN
CNPJ: 02.800.122/0001-98
PROCESSO: 25351.022800/00-78
MOTIVO DO INDEFERIMENTO:
Não apresentação de cópia Documento emitido pela Autoridade Sanitária Competente, descrevendo a capacidade da empresa para executar a atividade de relacionada a substâncias sujeitas ao controle especial, contrariando o disposto no artigo 2º, parágrafo 2º, item II, parágrafo único, da Resolução RDC nº 204/2005.
EMPRESA: COSTA CAMARGO COMÉRCIO DE PRODUTOS HOSPITALARES LTDA ME
ENDEREÇO: RUA JUIZ ALEXANDRE MARTINS DE CASTRO FILHO, Nº 08
BAIRRO: ITAPOÃ CEP: 29101800 - VILA VELHA/ES
CNPJ: 36.325.157/0001-34
PROCESSO: 25000.028977/98-54
MOTIVO DO INDEFERIMENTO:
Não apresentação de cópia autenticada da licença sanitária atualizada ou relatório de inspeção descrevendo a capacidade da empresa para as atividades de DISTRIBUIR E TRANSPORTAR MEDICAMENTO ESPECIAL, contrariando o disposto no artigo 2º, parágrafo 2º, item II, parágrafo único, da Resolução RDC nº 204/2005.
EMPRESA: MERCANTIL FARMED LTDA
ENDEREÇO: ROD RAPOSO TAVARES, SN KM 20,5 VIA ARTERIAL SUL 13 SUB DO BUTANTA BLOCO A MODULO 1008 A MODULO 1010
BAIRRO: BUTANTÃ CEP: 05577300 - SÃO PAULO/SP
CNPJ: 46.642.567/0001-62
PROCESSO: 25000.010961/99-85
MOTIVO DO INDEFERIMENTO:
Solicitação de Renovação peticionada após vencimento da autorização, contrariando a Lei 9.782/99. Deverá ser realizado novo pedido de concessão.
EMPRESA: MK PRODUTOS MÉDICO HOSPITALARES LTDA
ENDEREÇO: RUA PORTUGUESA, Nº 455
BAIRRO: PARTENON CEP: 90650120 - PORTO ALEGRE/RS
CNPJ: 00.611.441/0001-86
PROCESSO: 25025.028750/99-39
MOTIVO DO INDEFERIMENTO: Solicitação de Renovação peticionada após vencimento da autorização, contrariando a Lei 9.782/99. Deverá ser realizado novo pedido de concessão.

RESOLUÇÃO - RE Nº 3.325, DE 29 DE AGOSTO DE 2014

A Superintendente Substituta de Inspeção Sanitária no uso de suas atribuições legais conferidas pela Portaria nº 1.021, de 18 de junho de 2014, tendo em vista o disposto no art. 108 e no inciso I, § 1º do art. 6º do Regimento Interno aprovado nos termos do Anexo I da Portaria nº 650 de 29 de maio de 2014, publicada no DOU de 2 de junho de 2014 e suas alterações,

considerando o art. 30 da Lei nº 6.360, de 23 de setembro de 1976, bem como o inciso VII, do art. 7º da Lei nº 9.782, de 26 de janeiro de 1999,

Art. 1º. Conceder Autorização de Funcionamento para Empresas de Medicamentos e de Insumos Farmacêuticos, constantes do anexo desta Resolução.

[illegible] publicação.

SIMONE DE OLIVEIRA REIS RODERO

ANEXO

EMPRESA: EDINILDO BARBOSA BEZERRA - EPP
ENDEREÇO: AVENIDA ZEFERINO GALVÃO, 515
BAIRRO: CENTRO CEP: 56506410 - ARCOVERDE/PE
CNPJ: 07.147.081/0001-04
PROCESSO: 25351.467156/2014-01 AUTORIZ/MS: 1.11415.7
ATIVIDADE/CLASSE
ARMAZENAR: MEDICAMENTO
DISTRIBUIR: MEDICAMENTO
EXPEDIR: MEDICAMENTO
EMPRESA: MAJELA MEDICAMENTOS LTDA
ENDEREÇO: RUA PROFESSOR OSWALDO MIRANDA PEREIRA, 822
BAIRRO: JARDIM LUNA CEP: 58033410 - JOÃO PESSOA/PB
CNPJ: 09.613.374/0001-57
PROCESSO: 25351.479947/2014-01 AUTORIZ/MS: 1.11444.7
ATIVIDADE/CLASSE
ARMAZENAR: MEDICAMENTO
DISTRIBUIR: MEDICAMENTO
EXPEDIR: MEDICAMENTO
EMPRESA: RCA COMERCIO E REPRESENTAÇÃO DE MEDICAMENTOS PRODUTOS HOSPITALARES E PERFUMARIA LTDA
ENDEREÇO: RUA CARMO DA CACHOEIRA Nº 217, LOJA 01
BAIRRO: SALGADO FILHO CEP: 30550370 - BELO HORIZONTE/MG
CNPJ: 11.655.531/0001-39
PROCESSO: 25351.479890/2014-01 AUTORIZ/MS: 1.11432.5
ATIVIDADE/CLASSE
ARMAZENAR: INSUMOS FARMACÊUTICOS/MEDICAMENTO
DISTRIBUIR: INSUMOS FARMACÊUTICOS/MEDICAMENTO
EXPEDIR: INSUMOS FARMACÊUTICOS/MEDICAMENTO
EMPRESA: RAGUIGUS ARTIGOS MÉDICOS LTDA ME
ENDEREÇO: RUA ROGÉRIO HERMITA CALVO, 1234
BAIRRO: JARDIM SAPOPEMBA CEP: 03976160 - SÃO PAULO/SP
CNPJ: 12.495.034/0001-83
PROCESSO: 25351.490116/2014-02 AUTORIZ/MS: 1.11447.8
ATIVIDADE/CLASSE
ARMAZENAR: MEDICAMENTO
DISTRIBUIR: MEDICAMENTO
EXPEDIR: MEDICAMENTO
EMPRESA: lima e porto comércio de produtos farmacêuticos ltda
ENDEREÇO: floriano francisco de oliveira, 120
BAIRRO: torre CEP: 50710210 - RECIFE/PE
CNPJ: 13.126.929/0001-03
PROCESSO: 25351.260037/2014-03 AUTORIZ/MS: 1.11283.1
ATIVIDADE/CLASSE
ARMAZENAR: MEDICAMENTO
DISTRIBUIR: MEDICAMENTO
EXPEDIR: MEDICAMENTO
EMPRESA: RG LOG Logística e Transporte Ltda
ENDEREÇO: VP LT 01 QD 15 módulos 01 e 02
BAIRRO: DAIA CEP: 75132030 - ANÁPOLIS/GO
CNPJ: 10.213.051/0001-55

Este documento pode ser verificado no endereço eletrônico http://www.in.gov.br/autenticidade.html, pelo código 10102014090100094

Documento assinado digitalmente conforme MP nº 2.200-2 de 24/08/2001, que institui a Infraestrutura de Chaves Públicas Brasileira - ICP-Brasil.

EMPRESA: BRANET GESTÃO DE LOGÍSTICA EM SAÚDE LTDA
ENDEREÇO: RUA SIMÃO ESMERALDINO DE MENEZES, Nº 400, SALA 31 - UNIPARQUE
BAIRRO: DEHON CEP: 88704090 - TUBARÃO/SC
CNPJ: 02.630.826/0001-60
PROCESSO: 25351.423116/2014-32 AUTORIZ/MS: 1.11318.2
ATIVIDADE/CLASSE
TRANSPORTAR: MEDICAMENTO
EMPRESA: RIBEIRO ERRE - COMÉRCIO E REPRESENTAÇÕES LTDA
ENDEREÇO: RUA ARMANDO VIEIRA DA SILVA, Nº 51, APEADOURO
BAIRRO: FÁTIMA CEP: 65030130 - SÃO LUÍS/MA
CNPJ: 23.612.765/0001-88
PROCESSO: 25351.463366/2014-35 AUTORIZ/MS: 1.11342.4
ATIVIDADE/CLASSE
ARMAZENAR: MEDICAMENTO
DISTRIBUIR: MEDICAMENTO
EXPEDIR: MEDICAMENTO
EMPRESA: DENTAL E CIRÚRGICA BEBEDOURO LTDA EPP
ENDEREÇO: RUA TOBIAS LIMA, Nº 730
BAIRRO: CENTRO CEP: 14700400 - BEBEDOURO/SP
CNPJ: 55.985.541/0001-61
PROCESSO: 25351.329988/2014-36 AUTORIZ/MS: 1.11344.1
ATIVIDADE/CLASSE
ARMAZENAR: MEDICAMENTO
DISTRIBUIR: MEDICAMENTO
EXPEDIR: MEDICAMENTO
EMPRESA: GENOMMA LABORATORIES DO BRASIL LTDA
ENDEREÇO: Av. Alfredo Egídio de Souza Aranha, nº 75; Conjunto 12
BAIRRO: Chácara Santo Antônio CEP: 04726170 - SÃO PAULO/SP
CNPJ: 09.080.907/0001-92
PROCESSO: 25351.475534/2014-36 AUTORIZ/MS: 1.11398.9
ATIVIDADE/CLASSE
ARMAZENAR: MEDICAMENTO
DISTRIBUIR: MEDICAMENTO
EXPEDIR: MEDICAMENTO
EMPRESA: DISTRIBUIDORA DE PRODUTOS FARMACÊUTICOS VALLE MED LTDA - EPP
ENDEREÇO: RUA JOAQUIM FERREIRA JUNIOR Nº 530
BAIRRO: PARQUE PRIMAVERA CEP: 12630000 - CACHOEIRA PAULISTA/SP
CNPJ: 19.805.900/0001-34
PROCESSO: 25351.494666/2014-37 AUTORIZ/MS: 1.11468.1
ATIVIDADE/CLASSE
ARMAZENAR: MEDICAMENTO
DISTRIBUIR: MEDICAMENTO
EXPEDIR: MEDICAMENTO
EMPRESA: Biodiversite do Brasil Distribuidora de Insumos Cosmeticos e Farmaceuticos Ltda - ME
ENDEREÇO: Rua Pedro Botelho de Rezende, 2427
BAIRRO: Jd Bela Mara CEP: 86047780 - LONDRINA/PR
CNPJ: 10.928.288/0001-12
PROCESSO: 25351.340510/2014-37 AUTORIZ/MS: 1.11527.4
ATIVIDADE/CLASSE
ARMAZENAR: INSUMOS FARMACÊUTICOS
EXPEDIR: INSUMOS FARMACÊUTICOS
FRACIONAR: INSUMOS FARMACÊUTICOS
EMPRESA: FLORES E ERVAS COMÉRCIO FARMACÊUTICO LTDA EPP
ENDEREÇO: ESTRADA VICENTE RELLINI,175,
BAIRRO: CONCEIÇÃO CEP: 13427225 - PIRACICABA/SP
CNPJ: 00.602.210/0001-50
PROCESSO: 25351.423506/2014-39 AUTORIZ/MS: 1.11419.1
ATIVIDADE/CLASSE
ARMAZENAR: INSUMOS FARMACÊUTICOS
DISTRIBUIR: INSUMOS FARMACÊUTICOS
EXPEDIR: INSUMOS FARMACÊUTICOS
EMPRESA: C. A. B NASCIMENTO EIRELI - EPP
ENDEREÇO: RUA 24 DE JANEIRO, Nº 1933/A
BAIRRO: MACAÚBA CEP: 64016903 - TERESINA/PI
CNPJ: 04.282.320/0001-32
PROCESSO: 25351.474241/2014-40 AUTORIZ/MS: 1.11381.9
ATIVIDADE/CLASSE
ARMAZENAR: MEDICAMENTO
DISTRIBUIR: MEDICAMENTO
EXPEDIR: MEDICAMENTO
EMPRESA: Comavix Armazéns Gerais Ltda
ENDEREÇO: ROD BR 101, 2800
BAIRRO: Salseiros CEP: 88311600 - ITAJAÍ/SC
CNPJ: 13.233.437/0001-17
PROCESSO: 25351.346555/2014-43 AUTORIZ/MS: 1.11020.1
ATIVIDADE/CLASSE
ARMAZENAR: INSUMOS FARMACÊUTICOS
EXPEDIR: INSUMOS FARMACÊUTICOS
EMPRESA: 1000MEDIC DISTRIBUIDORA IMPORTADORA EXPORTADORA DE MEDICAMENTOS LTDA
ENDEREÇO: RUA PEDRO RAMIRES DE MELLO, Nº 474
BAIRRO: CENTRO CEP: 85501250 - PATO BRANCO/PR
CNPJ: 05.993.698/0001-07
PROCESSO: 25351.484500/2014-44 AUTORIZ/MS: 1.11425.1
ATIVIDADE/CLASSE
ARMAZENAR: MEDICAMENTO
DISTRIBUIR: MEDICAMENTO
EXPEDIR: MEDICAMENTO
EMPRESA: TJ COMERCIO E REPRESENTAÇÕES LTDA EPP
ENDEREÇO: Av. Coletora A, nº 1130 Conj: Marcus Freire II
BAIRRO: Taiçoca CEP: 49160000 - NOSSA SENHORA DO SOCORRO/SE
CNPJ: 16.451.429/0001-35
PROCESSO: 25351.491134/2014-45 AUTORIZ/MS: 1.11463.2
ATIVIDADE/CLASSE
ARMAZENAR: INSUMOS FARMACÊUTICOS/MEDICAMENTO
DISTRIBUIR: INSUMOS FARMACÊUTICOS/MEDICAMENTO
EXPEDIR: INSUMOS FARMACÊUTICOS/MEDICAMENTO
EMPRESA: DISLAB DISTRIBUIDORA DE PRODUTOS FARMACÊUTICOS LTDA - EPP
ENDEREÇO: AVENIDA GENERAL AUGUSTO SOARES DOS SANTOS, Nº 221
BAIRRO: JARDIM INDUSTRIAL LAGOINHA CEP: 14095240 - RIBEIRÃO PRETO/SP
CNPJ: 10.877.245/0001-08
PROCESSO: 25351.455569/2014-47 AUTORIZ/MS: 1.11331.6
ATIVIDADE/CLASSE
ARMAZENAR: MEDICAMENTO
DISTRIBUIR: MEDICAMENTO
EXPEDIR: MEDICAMENTO
EMPRESA: CIRURGICA BIOMÉDICA LTDA - ME
ENDEREÇO: AV. ROBERT KOCH, Nº 869
BAIRRO: VILA OPERARIA CEP: 86038350 - LONDRINA/PR
CNPJ: 11.215.901/0001-17
PROCESSO: 25351.473606/2014-48 AUTORIZ/MS: 1.11410.9
ATIVIDADE/CLASSE
ARMAZENAR: MEDICAMENTO
DISTRIBUIR: MEDICAMENTO
EXPEDIR: MEDICAMENTO
EMPRESA: G. GOTUZZO & CIA LTDA
ENDEREÇO: AVENIDA FERNANDO OSÓRIO Nº 4183
BAIRRO: TRÊS VENDAS CEP: 96065000 - PELOTAS/RS
CNPJ: 87.651.345/0001-93
PROCESSO: 25351.487906/2014-51 AUTORIZ/MS: 1.11448.1
ATIVIDADE/CLASSE
ARMAZENAR: MEDICAMENTO
DISTRIBUIR: MEDICAMENTO
EXPEDIR: MEDICAMENTO
EMPRESA: CORELI DISTRIBUIDORA DE MEDICAMENTOS LTDA EPP
ENDEREÇO: AVENIDA MARANHÃO, Nº 269
BAIRRO: CENTRO CEP: 64001010 - TERESINA/PI
CNPJ: 05.805.429/0001-70
PROCESSO: 25351.475503/2014-51 AUTORIZ/MS: 1.11400.4
ATIVIDADE/CLASSE
ARMAZENAR: MEDICAMENTO
DISTRIBUIR: MEDICAMENTO
EXPEDIR: MEDICAMENTO
EMPRESA: DENTAL PERBONI LTDA
ENDEREÇO: ALAMEDA DR. MURICY,340
BAIRRO: CENTRO CEP: 80010120 - CURITIBA/PR
CNPJ: 76.150.697/0001-49
PROCESSO: 25351.474286/2014-52 AUTORIZ/MS: 1.11382.2
ATIVIDADE/CLASSE
ARMAZENAR: MEDICAMENTO
DISTRIBUIR: MEDICAMENTO
EXPEDIR: MEDICAMENTO
EMPRESA: DISMATER DISTRIBUIDORA DE MAT. HOSPITALARES LTDA
ENDEREÇO: RUA MINERVA 121
BAIRRO: CAICARA CEP: 30720530 - BELO HORIZONTE/MG
CNPJ: 64.265.747/0001-54
PROCESSO: 25351.465729/2014-53 AUTORIZ/MS: 1.11361.0
ATIVIDADE/CLASSE
ARMAZENAR: MEDICAMENTO
DISTRIBUIR: MEDICAMENTO
EXPEDIR: MEDICAMENTO
EMPRESA: J.M.C. DISTRIBUIDORA DE MEDICAMENTOS LTDA- EPP
ENDEREÇO: RUA ARNALDO DOMINGOS MOTA
BAIRRO: ELDORADO CEP: 12238572 - SÃO JOSÉ DOS CAMPOS/SP
CNPJ: 18.966.338/0001-68
PROCESSO: 25351.463472/2014-56 AUTORIZ/MS: 1.11239.0
ATIVIDADE/CLASSE
ARMAZENAR: MEDICAMENTO
DISTRIBUIR: MEDICAMENTO
EXPEDIR: MEDICAMENTO
EMPRESA: MULTILOG TRANSPORTES E LOGÍSTICA LTDA
ENDEREÇO: RUA ITACARÉ, Nº 156
BAIRRO: IMBIRIBEIRA CEP: 51200100 - RECIFE/PE
CNPJ: 05.338.668/0001-67
PROCESSO: 25351.469743/2014-57 AUTORIZ/MS: 1.11328.7
ATIVIDADE/CLASSE
TRANSPORTAR: MEDICAMENTO
EMPRESA: paraense distribuidora de medicamentos ltda me
ENDEREÇO: folha 21,quadra 10,lote 06
BAIRRO: nova marabá CEP: 68505240 - MARABÁ/PA
CNPJ: 10.514.737/0001-86
PROCESSO: 25351.484499/2014-61 AUTORIZ/MS: 1.11423.4
ATIVIDADE/CLASSE
ARMAZENAR: MEDICAMENTO
DISTRIBUIR: MEDICAMENTO
EXPEDIR: MEDICAMENTO
EMPRESA: MANDALA BRASIL IMPORTAÇÃO E DISTRIBUIÇÃO DE PRODUTO MÉDICO HOSPITALAR LTDA
ENDEREÇO: Av. Horácio Raccanello Filho nº 5530, salas 1201, 1202 e 502, Ed. São Bento
BAIRRO: Zona 07 CEP: 87020035 - MARINGÁ/PR
CNPJ: 09.117.476/0001-81
PROCESSO: 25351.242649/2014-61 AUTORIZ/MS: 1.10965.1
ATIVIDADE/CLASSE
ARMAZENAR: MEDICAMENTO
DISTRIBUIR: MEDICAMENTO
EXPEDIR: MEDICAMENTO
IMPORTAR: MEDICAMENTO
EMPRESA: MO LOG - DISTRIBUIÇÃO E LOGÍSTICA LTDA
ENDEREÇO: Rua Antônio Domingos Pasqua, 315
BAIRRO: Bebedouro CEP: 37800000 - GUAXUPÉ/MG
CNPJ: 11.493.740/0001-23
PROCESSO: 25351.477332/2014-69 AUTORIZ/MS: 1.11395.8
ATIVIDADE/CLASSE
ARMAZENAR: MEDICAMENTO
DISTRIBUIR: MEDICAMENTO
EXPEDIR: MEDICAMENTO
EMPRESA: ALTERMED MATERIAL MÉDICO HOSPITALAR LTDA
ENDEREÇO: ESTRADA BOA ESPERANÇA, Nº 2320
BAIRRO: FUNDO CANOAS CEP: 89160000 - RIO DO SUL/SC
CNPJ: 00.802.002/0001-02
PROCESSO: 25351.458512/2014-66 AUTORIZ/MS: 1.11240.1
ATIVIDADE/CLASSE
ARMAZENAR: MEDICAMENTO
DISTRIBUIR: MEDICAMENTO
EXPEDIR: MEDICAMENTO
PRODUTOS MEDICOS HOSPITALARES LTDA - ME
ENDEREÇO: AV FILADELFIA 1942 LOTE 04 QUADRA 02
BAIRRO: JARDIM ITATIAIA CEP: 77813410 - ARAGUAINA/TO
CNPJ: 09.497.984/0001-32
PROCESSO: 25351.487879/2014-67 AUTORIZ/MS: 1.11435.6
ATIVIDADE/CLASSE
ARMAZENAR: MEDICAMENTO
DISTRIBUIR: MEDICAMENTO
EXPEDIR: MEDICAMENTO
EMPRESA: ANTONIO WILLIAN COSTA
ENDEREÇO: AVENIDA JAGUARARI, Nº 2512
BAIRRO: CANDELARIA II CEP: 59064500 - NATAL/RN
CNPJ: 24.590.259/0001-06
PROCESSO: 25351.436272/2014-69 AUTORIZ/MS: 1.10983.2
ATIVIDADE/CLASSE
ARMAZENAR: MEDICAMENTO
DISTRIBUIR: MEDICAMENTO
EXPEDIR: MEDICAMENTO
TRANSPORTAR: MEDICAMENTO
EMPRESA: PONTUAL MEDICAMENTOS LTDA EPP
ENDEREÇO: RUA DR. ALBERTINO SOBRADO, Nº 580
BAIRRO: JARDIM BONGIOVANI CEP: 19050380 - PRESIDENTE PRUDENTE/SP
CNPJ: 06.043.868/0001-55
PROCESSO: 25351.475413/2014-69 AUTORIZ/MS: 1.11390.0
ATIVIDADE/CLASSE
ARMAZENAR: INSUMOS FARMACÊUTICOS/MEDICAMENTO
DISTRIBUIR: INSUMOS FARMACÊUTICOS/MEDICAMENTO
EXPEDIR: INSUMOS FARMACÊUTICOS/MEDICAMENTO
EMPRESA: ANTONIO WILLIAN COSTA
ENDEREÇO: AVENIDA JAGUARARI, Nº 2512
BAIRRO: CANDELARIA II CEP: 59064500 - NATAL/RN
CNPJ: 24.590.259/0001-06
PROCESSO: 25351.436272/2014-69 AUTORIZ/MS: 1.10983.2
ATIVIDADE/CLASSE
ARMAZENAR: MEDICAMENTO
DISTRIBUIR: MEDICAMENTO
EXPEDIR: MEDICAMENTO
TRANSPORTAR: MEDICAMENTO
EMPRESA: E M TRANSPORTE MULTIMODAL LTDA - EPP
ENDEREÇO: RUA DOS BARÉS 170, 3º ANDAR
BAIRRO: CENTRO CEP: 69005020 - MANAUS/AM
CNPJ: 06.820.212/0001-00
PROCESSO: 25351.458383/2014-70 AUTORIZ/MS: 1.11526.1
ATIVIDADE/CLASSE
ARMAZENAR: MEDICAMENTO
DISTRIBUIR: MEDICAMENTO
EXPEDIR: MEDICAMENTO
TRANSPORTAR: MEDICAMENTO
EMPRESA: TRAFTI LOGISTICA S/A
ENDEREÇO: ESTRADA DOS CASA, Nº 4285 - GALPÃO 01
BAIRRO: DOS CASA CEP: 09840000 - SÃO BERNARDO DO CAMPO/SP
CNPJ: 08.382.348/0001-00
PROCESSO: 25351.464170/2014-71 AUTORIZ/MS: 1.11310.3
ATIVIDADE/CLASSE
ARMAZENAR: INSUMOS FARMACÊUTICOS/MEDICAMENTO
EXPEDIR: INSUMOS FARMACÊUTICOS/MEDICAMENTO
EMPRESA: RAF DISTRIBUIDORA DE PRODUTOS HOSPITALARES LTDA EPP
ENDEREÇO: RUA URSULA DA FONTE S/N- QUADRA 05, LOTE 22, GALPAO 09
BAIRRO: JARDIM BELO HORIZONTE CEP: 42700000 - LAURO DE FREITAS/BA
CNPJ: 11.364.073/0001-35
PROCESSO: 25351.466971/2014-71 AUTORIZ/MS: 1.11313.1
ATIVIDADE/CLASSE
ARMAZENAR: MEDICAMENTO
DISTRIBUIR: MEDICAMENTO
EXPEDIR: MEDICAMENTO
EMPRESA: DIOR DE AZEVEDO TRANSPORTES LTDA
ENDEREÇO: AV. CARLOS LINDEMBERG 1754 SL.105
BAIRRO: ARIBIRI CEP: 29120568 - VILA VELHA/ES
CNPJ: 05.777.666/0001-74

CNPJ: 05.933.453/0001-94
PROCESSO: 25351.440602/2017-55 AUTORIZ/MS:
P565W5V720HW (8.15544.5)
ATIVIDADE/CLASSE
TRANSPORTAR: CORRELATOS

EMPRESA: ALURI TRANSPORTES EIRELI - EPP
ENDEREÇO: av. nova cumbica, 815
BAIRRO: vila nova cumbica CEP: 07231000 - GUARULHOS/SP
CNPJ: 08.310.412/0001-30
PROCESSO: 25351.447300/2017-56 AUTORIZ/MS:
PH8772WH28WW (8.15540.1)
ATIVIDADE/CLASSE
TRANSPORTAR: CORRELATOS

EMPRESA: VITALSUL DISTRIBUIDORA DE MEDICAMENTOS - EIRELI - ME
ENDEREÇO: RUA VICENTE SETEMBRINO PALOTTIN , 455
BAIRRO: PADRE ULRICO CEP: 85604446 - FRANCISCO BELTRÃO/PR
CNPJ: 27.860.256/0001-25
PROCESSO: 25351.452304/2017-56 AUTORIZ/MS:
919X8WY788 (8.15546.2)
TIVIDADE/CLASSE
ARMAZENAR: CORRELATOS
DISTRIBUIR: CORRELATOS
EXPEDIR: CORRELATOS

EMPRESA: SANDOZ DO BRASIL INSDUSTRIA FARMACÊUTICA LTDA.
ENDEREÇO: Rodovia Regis Bittencourt, nº 1.962, Galpão 05 e 06, Km 282
BAIRRO: Parte I - Água Morna CEP: 06818000 - EMBU DAS ARTES/SP
CNPJ: 61.286.647/0010-07
PROCESSO: 25351.367585/2017-71 AUTORIZ/MS:
YW732Y86MXMH (8.15339.8)
ATIVIDADE/CLASSE
ARMAZENAR: CORRELATOS
DISTRIBUIR: CORRELATOS
EXPEDIR: CORRELATOS
EXPORTAR: CORRELATOS
IMPORTAR: CORRELATOS

EMPRESA: R.V. IMOLA TRANSPORTES E LOGISTICA LTDA.
ENDEREÇO: Av. Jaguaré, 818 Galpão 15
BAIRRO: Jaguaré CEP: 05346000 - SÃO PAULO/SP
CNPJ: 05.366.444/0018-07
PROCESSO: 25351.370142/2017-77 AUTORIZ/MS:
P1H4YM87M0X0 (8.15493.9)
ATIVIDADE/CLASSE
TRANSPORTAR: CORRELATOS

EMPRESA: SETTY ASSESSORIA E CONSULTORIA EM ASSUNTOS REGULATÓRIOS COM DE PROD MEDICO HOSPITALARES LTDA
ENDEREÇO: SHIS QI 9/11, Bloco: A, Sala 06
BAIRRO: Lago Sul CEP: 71625015 - BRASÍLIA/DF
CNPJ: 26.406.496/0001-91
PROCESSO: 25351.467621/2017-77 AUTORIZ/MS:
[illegible]10YYJMW85 (8.15522.9)
IVIDADE/CLASSE
MAZENAR: CORRELATOS
PEDIR: CORRELATOS
IMPORTAR: CORRELATOS

EMPRESA: EVERTON FREIRE MACIEL - ME
ENDEREÇO: Rua Josefa Miranda de Farias 36
BAIRRO: Centro CEP: 55750000 - SURUBIM/PE
CNPJ: 19.446.450/0002-11
PROCESSO: 25351.357367/2017-86 AUTORIZ/MS:
MX1HWXW3519 (8.15504.7)
ATIVIDADE/CLASSE
ARMAZENAR: CORRELATOS
DISTRIBUIR: CORRELATOS
EXPEDIR: CORRELATOS

EMPRESA: B7 MEDICAL LTDA EPP
ENDEREÇO: Rua Arminda, 93 - andar 3 - sala 32
BAIRRO: Vila Olímpia CEP: 04545100 - SÃO PAULO/SP
CNPJ: 26.593.720/0001-00
PROCESSO: 25351.408970/2017-91 AUTORIZ/MS:
M281W35V46HV (8.15535.4)
ATIVIDADE/CLASSE
ARMAZENAR: CORRELATOS
DISTRIBUIR: CORRELATOS
EXPEDIR: CORRELATOS
EXPORTAR: CORRELATOS
IMPORTAR: CORRELATOS

EMPRESA: ANGEL INDUSTRIA E COMERCIO DE PRODUTOS HOSPITALARES LTDA EPP
ENDEREÇO: rUA MARIA JOSE DE OLIVEIRA PRESTES, 500
BAIRRO: RESIDENCIAL VITORIA CEP: 18550000 - BOITUVA/SP
CNPJ: 26.383.434/0001-01
PROCESSO: 25351.473294/2017-92 AUTORIZ/MS:
HM7163MV5H62 (8.15530.6)
ATIVIDADE/CLASSE
ARMAZENAR: CORRELATOS
DISTRIBUIR: CORRELATOS
EMBALAR: CORRELATOS
EXPEDIR: CORRELATOS
FABRICAR: CORRELATOS
REEMBALAR: CORRELATOS

EMPRESA: NAVARRO MG DISTRIBUIDORA DE MEDICAMENTOS S/A
ENDEREÇO: RUA PARTICULAR, Nº 99
BAIRRO: IPIRANGA/SETOR INDUSTRIAL CEP: 37550000 - POUSO ALEGRE/MG
CNPJ: 27.235.293/0001-42
PROCESSO: 25351.467480/2017-92 AUTORIZ/MS:
5L816M53HL1M (8.15537.1)
ATIVIDADE/CLASSE
ARMAZENAR: CORRELATOS
DISTRIBUIR: CORRELATOS
EXPEDIR: CORRELATOS

EMPRESA: Angelo Benedito Merinho Equipamentos - EPP
ENDEREÇO: Travessa Santarem,64
BAIRRO: Ipiranga CEP: 14060448 - RIBEIRÃO PRETO/SP
CNPJ: 17.723.828/0001-70
PROCESSO: 25351.447180/2017-97 AUTORIZ/MS:
H1018760XXX5Y (8.15541.4)
ATIVIDADE/CLASSE
ARMAZENAR: CORRELATOS
DISTRIBUIR: CORRELATOS
EMBALAR: CORRELATOS
EXPEDIR: CORRELATOS
FABRICAR: CORRELATOS
REEMBALAR: CORRELATOS

EMPRESA: RC MATERIAL ODONTOLÓGICO LTDA ME
ENDEREÇO: PRAÇA SAENS PENA, Nº 55, SALA 403
BAIRRO: TIJUCA CEP: 20520090 - RIO DE JANEIRO/RJ
CNPJ: 73.966.590/0001-85
PROCESSO: 25351.468565/2017-98 AUTORIZ/MS:
54342S0W93L7 (8.15521.5)
ATIVIDADE/CLASSE
ARMAZENAR: CORRELATOS
DISTRIBUIR: CORRELATOS
EXPEDIR: CORRELATOS

EMPRESA: JOBSON DE MORAES ME
ENDEREÇO: RUA DO PEREIRO, 2.142
BAIRRO: PITIMBU CEP: 59067650 - NATAL/RN
CNPJ: 24.192.148/0001-33
PROCESSO: 25351.442404/2017-99 AUTORIZ/MS:
006136LX58V4 (8.15517.2)
ATIVIDADE/CLASSE
TRANSPORTAR: CORRELATOS

EMPRESA: HRJ TRANSPORTE E LOGISTICA EIRELI - ME
ENDEREÇO: RUA PEDRO JOSE LORENZINI, 225
BAIRRO: CENTRO CEP: 09530130 - SÃO CAETANO DO SUL/SP
CNPJ: 27.914.460/0001-81
PROCESSO: 25351.452127/2017-16 AUTORIZ/MS: 3.07585.1
ATIVIDADE/CLASSE
TRANSPORTAR: SANEANTE DOMIS.

EMPRESA: AGUIA DISTRIBUIDORA DE MEDICAMENTOS E SUPRIMENTOS -EIRELI
ENDEREÇO: AV PRESIDENTE CASTELO BRANCO 4455
BAIRRO: ZONA I CEP: 87501170 - UMUARAMA/PR
CNPJ: 27.789.446/0001-01
PROCESSO: 25351.345374/2017-26 AUTORIZ/MS: 3.07575.7
ATIVIDADE/CLASSE
ARMAZENAR: SANEANTE DOMIS.
DISTRIBUIR: SANEANTE DOMIS.
EXPEDIR: SANEANTE DOMIS.

EMPRESA: EQUINOCIO HOSPITALAR LTDA
ENDEREÇO: RUA SÃO JOSE, Nº 1710, ALTOS
BAIRRO: CENTRO CEP: 68900902 - MACAPA/AP
CNPJ: 07.329.169/0001-39
PROCESSO: 25351.372340/2017-32 AUTORIZ/MS: 3.07572.6
ATIVIDADE/CLASSE
ARMAZENAR: SANEANTE DOMIS.
DISTRIBUIR: SANEANTE DOMIS.
EXPEDIR: SANEANTE DOMIS.

EMPRESA: JUAREZ MOREIRA DE LACERDA ME
ENDEREÇO: Rua Comendador José Garcia nº1071
BAIRRO: medicina CEP: 37550000 - POUSO ALEGRE/MG
CNPJ: 01.022.592/0001-05
PROCESSO: 25351.473213/2017-43 AUTORIZ/MS: 3.07582.1
ATIVIDADE/CLASSE
ARMAZENAR: SANEANTE DOMIS.
DISTRIBUIR: SANEANTE DOMIS.
EXPEDIR: SANEANTE DOMIS.

EMPRESA: CONDE ATACADISTA LTDA
ENDEREÇO: ROD PRESIDENTE DUTRA (BR116) S/N KM 134 GALPAO 5
BAIRRO: VILA GALVAO CEP: 12286160 - CAÇAPAVA/SP
CNPJ: 27.849.963/0001-10
PROCESSO: 25351.462604/2017-43 AUTORIZ/MS: 3.07579.1
ATIVIDADE/CLASSE
ARMAZENAR: SANEANTE DOMIS.
DISTRIBUIR: SANEANTE DOMIS.
EXPEDIR: SANEANTE DOMIS.

EMPRESA: STARNET TRANSPORTES LTDA EPP
ENDEREÇO: RUA MARAMBAIA 800
BAIRRO: CASA VERDE CEP: 02513000 - SÃO PAULO/SP
CNPJ: 05.933.453/0001-94
PROCESSO: 25351.440590/2017-59 AUTORIZ/MS: 3.07583.4
ATIVIDADE/CLASSE
TRANSPORTAR: SANEANTE DOMIS.

EMPRESA: D' VALLE INDÚSTRIA QUIMICA LTDA.
ENDEREÇO: VIA SECUNDARIA J, 1961, QD 03 LOTES 24, 25
BAIRRO: DIS AGROINDUSTRIAL DE GOIANESIA CEP: 76381013 - GOIANESIA/GO
CNPJ: 07.918.168/0001-20
PROCESSO: 25351.473925/2017-73 AUTORIZ/MS: 3.07581.7
ATIVIDADE/CLASSE
ARMAZENAR: SANEANTE DOMIS.
DISTRIBUIR: SANEANTE DOMIS.
EMBALAR: SANEANTE DOMIS.
EXPEDIR: SANEANTE DOMIS.
FABRICAR: SANEANTE DOMIS.
FRACIONAR: SANEANTE DOMIS.
REEMBALAR: SANEANTE DOMIS.

EMPRESA: AGUIA FARMA DISTRIBUIDORA DE MEDICAMENTOS LTDA - ME
ENDEREÇO: RUA NOVE Nº 09 - RESIDENCIAL COPENHAGUE, QUADRA 68- LOTE 09
BAIRRO: JARDIM SÃO CRISTOVÃO CEP: 65055328 - SÃO LUIS/MA
CNPJ: 18.720.606/0001-67
PROCESSO: 25351.469635/2017-77 AUTORIZ/MS: 3.07580.3
ATIVIDADE/CLASSE
ARMAZENAR: SANEANTE DOMIS.
DISTRIBUIR: SANEANTE DOMIS.
EXPEDIR: SANEANTE DOMIS.

EMPRESA: CIRURGICA ELDORADO EIRELI ME
ENDEREÇO: RUA ABRICOS, Nº 104, LOJA 01
BAIRRO: CIDADE JARDIM ELDORADO CEP: 32310280 - CONTAGEM/MG
CNPJ: 86.566.783/0001-90
PROCESSO: 25351.400505/2017-78 AUTORIZ/MS: 3.07573.0
ATIVIDADE/CLASSE
ARMAZENAR: SANEANTE DOMIS.
DISTRIBUIR: SANEANTE DOMIS.
EXPEDIR: SANEANTE DOMIS.

EMPRESA: Avantimedical Comercial Ltda - ME.
ENDEREÇO: RUA PETIT CARNEIRO N 434
BAIRRO: AGUA VERDE CEP: 80240050 - CURITIBA/PR
CNPJ: 06.253.220/0001-03
PROCESSO: 25351.479065/2017-81 AUTORIZ/MS: 3.07584.8
ATIVIDADE/CLASSE
ARMAZENAR: SANEANTE DOMIS.
DISTRIBUIR: SANEANTE DOMIS.
EXPEDIR: SANEANTE DOMIS.

RESOLUÇÃO - RE Nº 2.433, DE 14 DE SETEMBRO DE 2017

A Gerente-Geral de Inspeção e Fiscalização Sanitária, Substituta, no uso das atribuições que lhe foram conferidas pela Portaria nº 973, de 14 de junho de 2017, alinhado no disposto no art. 54, I, § 1º da Resolução da Diretoria Colegiada - RDC nº 61 de 3 de fevereiro de 2016, resolve:

Art. 1º. Alterar a Autorização de Funcionamento das Empresas constantes no anexo desta Resolução.

Art. 2º Esta Resolução entra em vigor na data de sua publicação.

MARIÂNGELA TORCHIA DO NASCIMENTO

ANEXO

EMPRESA: COTY BRASIL COMERCIO LTDA
ENDEREÇO: R IZA COSTA, 1104 - QUADRA AREA. LOTE AREA, MODULO 01
BAIRRO: FAZENDA RETIRO CEP: 74666003 - GOIÂNIA/GO
CNPJ: 22.137.853/0001-02
PROCESSO: 25351.788041/2015-26 AUTORIZ/MS: 2.08475.0
ATIVIDADE/CLASSE
ARMAZENAR: COSMÉTICOS/PERFUMES/PRODUTOS DE HIGIENE
DISTRIBUIR: COSMÉTICOS/PERFUMES/PRODUTOS DE HIGIENE
EXPEDIR: COSMÉTICOS/PERFUMES/PRODUTOS DE HIGIENE
EXPORTAR: COSMÉTICOS/PERFUMES/PRODUTOS DE HIGIENE
IMPORTAR: COSMÉTICOS/PERFUMES/PRODUTOS DE HIGIENE

EMPRESA: CAROLINA MARTINS CIFRIANI ULER - TRANSPORTES EIRELI - ME
ENDEREÇO: RUA ANTONIO PIOVESAN, n. 180
BAIRRO: PARQUE INDUSTRIAL BETEL CEP: 86075142 - LONDRINA/PR
CNPJ: 13.659.606/0001-85

Este documento pode ser verificado no endereço eletrônico http://www.in.gov.br/autenticidade.html, pelo código 10102017091800028

Documento assinado digitalmente conforme MP nº 2.200-2 de 24/08/2001, que institui a Infraestrutura de Chaves Públicas Brasileira - ICP-Brasil.

PROCESSO: 25351.043696/2016-31 AUTORIZ/MS: 2.08672.0
ATIVIDADE/CLASSE
ARMAZENAR: COSMÉTICOS/PERFUMES/PRODUTOS DE HIGIENE
EXPEDIR: COSMÉTICOS/PERFUMES/PRODUTOS DE HIGIENE
TRANSPORTAR: COSMÉTICOS/PERFUMES/PRODUTOS DE HIGIENE

EMPRESA: BRASIL AROMATICOS PRODUTOS NATURAIS LTDA - EPP
ENDEREÇO: RUA B B VARELA, 168
BAIRRO: VILA TAQUARI CEP: 08240173 - SÃO PAULO/SP
CNPJ: 05.378.994/0001-06
PROCESSO: 25351.447171/2006-43 AUTORIZ/MS: 2.04382.2
ATIVIDADE/CLASSE
ARMAZENAR: COSMÉTICOS/PERFUMES/PRODUTOS DE HIGIENE
DISTRIBUIR: COSMÉTICOS/PERFUMES/PRODUTOS DE HIGIENE
EMBALAR: COSMÉTICOS/PERFUMES/PRODUTOS DE HIGIENE
PEDIR: COSMÉTICOS/PERFUMES/PRODUTOS DE HIGIENE
BRICAR: COSMÉTICOS/PERFUMES/PRODUTOS DE HIGIE-
FRACIONAR: COSMÉTICOS/PERFUMES/PRODUTOS DE HIGIENE
EEMBALAR: COSMÉTICOS/PERFUMES/PRODUTOS DE HIGIENE

EMPRESA: PREDILETA RIO DE JANEIRO DISTRIBUIDORA DE MEDICAMENTOS LTDA
ENDEREÇO: AVENIDA OL 3, Nº 200, GALPAO 01 MODULO 02
BAIRRO: PARQUE DUQUE CEP: 25085375 - DUQUE DE CAXIAS/RJ
CNPJ: 02.690.591/0001-00
PROCESSO: 25351.384837/2006-43 AUTORIZ/MS: 2.04321.1
ATIVIDADE/CLASSE
DISTRIBUIR: COSMÉTICOS/PERFUMES/PRODUTOS DE HIGIENE
EXPEDIR: COSMÉTICOS/PERFUMES/PRODUTOS DE HIGIENE

EMPRESA: J.J SOUTO ME
ENDEREÇO: AV. AUGUSTO SIMONETTI, 130
BAIRRO: JARDIM DOS HIBISCOS CEP: 18530000 - TIETÊ/SP
CNPJ: 00.149.755/0001-52
PROCESSO: 25351.502151/2015-63 AUTORIZ/MS: 2.08271.4
ATIVIDADE/CLASSE
ARMAZENAR: COSMÉTICOS/PERFUMES/PRODUTOS DE HIGIENE
DISTRIBUIR: COSMÉTICOS/PERFUMES/PRODUTOS DE HIGIENE
EXPEDIR: COSMÉTICOS/PERFUMES/PRODUTOS DE HIGIENE

EMPRESA: PREDILETA PE DISTRIBUIDORA DE MEDICAMENTOS LTDA
ENDEREÇO: R BETA N 147 GALPAO 1 BLOCO 1 GLEBA III
BAIRRO: COMPORTAS CEP: 54345175 - JABOATÃO DOS GUARARAPES/PE
CNPJ: 11.856.372/0001-30
OCESSO: 25351.382922/2012-64 AUTORIZ/MS: 2.07346.8
VIDADE/CLASSE
MAZENAR: COSMÉTICOS/PERFUMES/PRODUTOS DE HIGIENE
DISTRIBUIR: COSMÉTICOS/PERFUMES/PRODUTOS DE HIGIENE
EXPEDIR: COSMÉTICOS/PERFUMES/PRODUTOS DE HIGIENE

EMPRESA: CHROMAVIS DO BRASIL INDÚSTRIA E COMÉRCIO LTDA
ENDEREÇO: R KARL KIELBLOCK N 891
BAIRRO: SANTO ANTONIO CEP: 13290000 - LOUVEIRA/SP
CNPJ: 12.804.257/0001-85
PROCESSO: 25351.284697/2011-71 AUTORIZ/MS: 2.05938.6
ATIVIDADE/CLASSE
ARMAZENAR: COSMÉTICOS/PERFUMES/PRODUTOS DE HIGIENE
EMBALAR: COSMÉTICOS/PERFUMES/PRODUTOS DE HIGIENE
EXPEDIR: COSMÉTICOS/PERFUMES/PRODUTOS DE HIGIENE
EXPORTAR: COSMÉTICOS/PERFUMES/PRODUTOS DE HIGIENE
FABRICAR: COSMÉTICOS/PERFUMES/PRODUTOS DE HIGIENE
FRACIONAR: COSMÉTICOS/PERFUMES/PRODUTOS DE HIGIENE
IMPORTAR: COSMÉTICOS/PERFUMES/PRODUTOS DE HIGIENE
TRANSPORTAR: COSMÉTICOS/PERFUMES/PRODUTOS DE HIGIENE

EMPRESA: RICARO - IMPORTAÇÃO IND E COM ATACADISTA DE EMBALAGENS LTDA
ENDEREÇO: RUA SOLARIS, 265
BAIRRO: PINHAL CEP: 13315000 - CABREÚVA/SP
CNPJ: 07.808.640/0001-71
PROCESSO: 25351.136952/2017-02 AUTORIZ/MS: 1.16401.0
ATIVIDADE/CLASSE
ARMAZENAR: INSUMOS FARMACÊUTICOS
DISTRIBUIR: INSUMOS FARMACÊUTICOS
EMBALAR: INSUMOS FARMACÊUTICOS
EXPEDIR: INSUMOS FARMACÊUTICOS
FRACIONAR: INSUMOS FARMACÊUTICOS
IMPORTAR: INSUMOS FARMACÊUTICOS

EMPRESA: ROSÂNGELA LEMOS VAZ DE SOUZA - ME
ENDEREÇO: AVENIDA SEVERINO SICCHIERI, Nº 1380
BAIRRO: RESIDENCIAL CAMACHO III CEP: 14735000 - SEVERÍNIA/SP
CNPJ: 15.697.944/0001-37
PROCESSO: 25351.682328/2013-04 AUTORIZ/MS: 1.09908.4
ATIVIDADE/CLASSE
ARMAZENAR: MEDICAMENTO
DISTRIBUIR: MEDICAMENTO
EXPEDIR: MEDICAMENTO

EMPRESA: PREDILETA PE DISTRIBUIDORA DE MEDICAMENTOS LTDA
ENDEREÇO: R BETA N 147 GALPAO 1 BLOCO 1 GLEBA III
BAIRRO: COMPORTAS CEP: 54345175 - JABOATÃO DOS GUARARAPES/PE
CNPJ: 11.856.372/0001-30
PROCESSO: 25351.004800/2015-04 AUTORIZ/MS: 1.13310.6
ATIVIDADE/CLASSE
ARMAZENAR: MEDICAMENTO
DISTRIBUIR: MEDICAMENTO
EXPEDIR: MEDICAMENTO

EMPRESA: PREDILETA RIO DE JANEIRO DISTRIBUIDORA DE MEDICAMENTOS LTDA
ENDEREÇO: AVENIDA OL 3, Nº 200, GALPAO 01 MODULO 02
BAIRRO: PARQUE DUQUE CEP: 25085375 - DUQUE DE CAXIAS/RJ
CNPJ: 02.690.591/0001-00
PROCESSO: 25351.001132/2004-31 AUTORIZ/MS: 1.05793.1
ATIVIDADE/CLASSE
ARMAZENAR: MEDICAMENTO
DISTRIBUIR: MEDICAMENTO
EXPEDIR: MEDICAMENTO

EMPRESA: chemo do brasil comércio de farmoquímicos ltda
ENDEREÇO: RUA DOUTOR RAFAEL DE BARROS, Nº 210 - 2º ANDAR
BAIRRO: PARAÍSO CEP: 04003041 - SÃO PAULO/SP
CNPJ: 08.623.553/0001-02
PROCESSO: 25351.569529/2014-47 AUTORIZ/MS: 1.12173.7
ATIVIDADE/CLASSE
ARMAZENAR: INSUMOS FARMACÊUTICOS
EXPEDIR: INSUMOS FARMACÊUTICOS
IMPORTAR: INSUMOS FARMACÊUTICOS

EMPRESA: FAIR PLAY DISTRIBUIDORA LTDA
ENDEREÇO: AV. JOSÉ CARLOS PEREIRA PINTO, N 368 - SALA 02
BAIRRO: PQ. CALAROUÇO CEP: 28083101 - CAMPOS DOS GOYTACAZES/RJ
CNPJ: 22.932.492/0001-96
PROCESSO: 25351.743085/2015-43 AUTORIZ/MS: 1.15031.5
ATIVIDADE/CLASSE
ARMAZENAR: MEDICAMENTO
DISTRIBUIR: MEDICAMENTO
EXPEDIR: MEDICAMENTO

EMPRESA: DISTRIBUIDORA G. F. HOSPITALAR LTDA - EPP
ENDEREÇO: AV. AURORA FERREIRA DA COSTA, Nº 2016
BAIRRO: NOVO BURITIZAL CEP: 68904282 - MACAPÁ/AP
CNPJ: 10.608.707/0001-39
PROCESSO: 25351.309733/2010-50 AUTORIZ/MS: 1.08331.3
ATIVIDADE/CLASSE
ARMAZENAR: MEDICAMENTO
DISTRIBUIR: MEDICAMENTO
EXPEDIR: MEDICAMENTO

EMPRESA: ALTERMED MATERIAL MÉDICO HOSPITALAR LTDA
ENDEREÇO: ESTRADA BOA ESPERANÇA, Nº 2320
BAIRRO: FUNDO CANOAS CEP: 89160000 - RIO DO SUL/SC
CNPJ: 00.802.002/0001-02
PROCESSO: 25351.458512/2014-66 AUTORIZ/MS: 1.11240.1
ATIVIDADE/CLASSE
ARMAZENAR: MEDICAMENTO
DISTRIBUIR: MEDICAMENTO
EXPEDIR: MEDICAMENTO
TRANSPORTAR: MEDICAMENTO

EMPRESA: SOURCETECH QUIMICA LTDA
ENDEREÇO: ROD VEREADOR ABEL FABRICIO DIAS 3430
BAIRRO: AGUA PRETA CEP: 12402020 - PINDAMONHANGABA/SP
CNPJ: 21.717.938/0001-75
PROCESSO: 0031995 AUTORIZ/MS: 1.03801.5
ATIVIDADE/CLASSE
ARMAZENAR: INSUMO
DISTRIBUIR: INSUMO
EMBALAR: INSUMO
PRODUZIR: INSUMO
TRANSPORTAR: INSUMO

EMPRESA: rimedsale importação exportação e comercio de produtos para saúde ltda me
ENDEREÇO: rua professor andre mario gonçalves, 215
BAIRRO: santa cruz CEP: 15014100 - SÃO JOSÉ DO RIO PRETO/SP
CNPJ: 25.449.878/0001-30
PROCESSO: 25351.107481/2017-02 AUTORIZ/MS: 52710M282021 (8.14821.5)
ATIVIDADE/CLASSE
ARMAZENAR: CORRELATOS
DISTRIBUIR: CORRELATOS
EXPEDIR: CORRELATOS
IMPORTAR: CORRELATOS
TRANSPORTAR: CORRELATOS

EMPRESA: ATTRATIVE INTERNACIONAL COMERCIO, IMPORTACAO E EXPORTACAO LTDA - ME
ENDEREÇO: AV PRESIDENTE KENNEDY, 3500 SALA 913
BAIRRO: SANTA PAULA CEP: 09572200 - SÃO CAETANO DO SUL/SP
CNPJ: 25.343.481/0001-69
PROCESSO: 25351.548059/2016-03 AUTORIZ/MS: L071H2YW9H0W (8.14530.0)
ATIVIDADE/CLASSE
ARMAZENAR: CORRELATOS
DISTRIBUIR: CORRELATOS
EXPEDIR: CORRELATOS
IMPORTAR: CORRELATOS

EMPRESA: SURGICOL IMPORTAÇÃO E EXPORTAÇÃO EIRELI
ENDEREÇO: RUA TIRADENTES, Nº 75, SALAS 61, 62, 63 E 64,
BAIRRO: SANTA TEREZINHA CEP: 09780000 - SÃO BERNARDO DO CAMPO/SP
CNPJ: 06.345.460/0001-38
PROCESSO: 25351.700656/2009-11 AUTORIZ/MS: G5L53HX6X85X (8.05891.6)
ATIVIDADE/CLASSE
DISTRIBUIR: CORRELATOS
IMPORTAR: CORRELATOS
TRANSPORTAR: CORRELATOS

EMPRESA: ALFAMEDIC COMERCIO E SERVICOS DE EQUIPAMENTOS MEDICOS LTDA - EPP
ENDEREÇO: Rua do Bosque 1589 sala 709 cd Capitolium
BAIRRO: Barra Funda CEP: 01136001 - SÃO PAULO/SP
CNPJ: 68.911.049/0001-30
PROCESSO: 25351.649808/2016-11 AUTORIZ/MS: LXH389X92L4L (8.11821.6)
ATIVIDADE/CLASSE
ARMAZENAR: CORRELATOS
DISTRIBUIR: CORRELATOS
EXPEDIR: CORRELATOS
EXPORTAR: CORRELATOS
IMPORTAR: CORRELATOS

EMPRESA: ALERS S.A.
ENDEREÇO: AV. BARÃO HOMEM DE MELO, 567
BAIRRO: NOVA GRANADA CEP: 30431285 - BELO HORIZONTE/MG
CNPJ: 50.248.780/0009-19
PROCESSO: 25351.375632/2014-16 AUTORIZ/MS: 3WV2HX4779HX (8.12392.1)
ATIVIDADE/CLASSE
ARMAZENAR: CORRELATOS
DISTRIBUIR: CORRELATOS
EXPEDIR: CORRELATOS
IMPORTAR: CORRELATOS
REEMBALAR: CORRELATOS

EMPRESA: CAROLINA MARTINS CIPRIANI ULER - TRANSPORTES EIRELI - ME
ENDEREÇO: RUA ANTONIO PIOVESAN, n. 180
BAIRRO: PARQUE INDUSTRIAL BETEL CEP: 86075142 - LONDRINA/PR
CNPJ: 13.659.606/0001-85
PROCESSO: 25351.352485/2016-18 AUTORIZ/MS: UL6L6MM5932K (8.14199.8)
ATIVIDADE/CLASSE
ARMAZENAR: CORRELATOS
EXPEDIR: CORRELATOS
TRANSPORTAR: CORRELATOS

EMPRESA: JOHNSON & JOHNSON DO BRASIL INDÚSTRIA E COMÉRCIO DE PRODUTOS PARA SAÚDE LTDA.
ENDEREÇO: AV. DR. CARDOSO DE MELO, 1450, CJ 701 E 702
BAIRRO: VILA OLIMPIA CEP: 04548005 - SÃO PAULO/SP
CNPJ: 54.516.661/0066-49
PROCESSO: 25351.488426/2015-18 AUTORIZ/MS: 591363629311W (8.12584.4)

Este documento pode ser verificado no endereço eletrônico http://www.in.gov.br/autenticidade.html, pelo código 10102017091800029

Documento assinado digitalmente conforme MP nº 2.200-2 de 2001 e 24/08/2001, que institui a Infraestrutura de Chaves Públicas Brasileira - ICP-Brasil.

RESOLUÇÃO - RE Nº 3.317, DE 28 DE AGOSTO DE 2014

A Superintendente Substituta de Inspeção Sanitária no uso de suas atribuições legais conferidas pela Portaria nº 1.021, de 18 de junho de 2014, tendo em vista o disposto no art. 108 e no inciso I, § 1º do art. 6º do Regimento Interno aprovado nos termos do Anexo I da Portaria nº 650 de 29 de maio de 2014, publicada no DOU de 2 de junho de 2014 e suas alterações,

considerando o disposto no inciso X do art. 7º, da Lei 9.782, de 26 de janeiro de 1999;

considerando o disposto no inciso VI do art. 2º, da Resolução RDC nº 204 de 6 de julho de 2005;

considerando o parecer da área técnica competente, resolve:

Art. 1º Indeferir o(s) Pedido(s) de Concessão de Certificado de Boas Práticas da(s) empresa(s) constante(s) no anexo desta Resolução.

Art. 2º Esta Resolução entra em vigor na data de sua publicação.

SIMONE DE OLIVEIRA REIS RODERO

ANEXO

RAZÃO SOCIAL DA EMPRESA SOLICITANTE: Eurofarma Laboratórios S.A.
CNPJ: 61.190.096/0001-92
INDÚSTRIA INTERNACIONAL: Advanced Enzyme Technologies Ltd
ASSUNTO DA PETIÇÃO: 70141 - MEDICAMENTOS - (Certificação de BPF) de INDÚSTRIA INTERNACIONAL de BIOLÓGICOS E BIOTECNOLÓGICOS exceto MERCOSUL.
NÚMERO DO PROCESSO: 25351.450949/2013-87
MOTIVOS: Descumprimento das Boas Práticas de Fabricação de Insumos (RDC nº. 249 de 2005), descumprimento da RDC 37 de 2012 e descumprimento do inciso I do Artigo nº 52 da Lei 6360 de 1976.
EMPRESA IMPORTADORA: GE Healthcare do Brasil Comércio e Serviços para Equipamentos Médico-Hospitalares Ltda.
CNPJ: 00.029.372/0001-40
EMPRESA FABRICANTE: GE Healthcare AS
ASSUNTO(S) DA(S) PETIÇÃO(ÕES): Certificação de BPF de Indústria Internacional de Injetáveis exceto Mercosul
NÚMERO(S) DO(S) PROCESSO(S): 25351.145891/2013-41
MOTIVO DO INDEFERIMENTO: desistência de inspeção agendada, em desacordo com o previsto no 32º do art. 8º da Resolução RDC nº. 39, de 14 de agosto de 2013.
RAZÃO SOCIAL: Geolab Indústria Farmacêutica S/A.
CNPJ: 03.485.572/0001-04
ASSUNTO DA PETIÇÃO: 7329 - MEDICAMENTOS - (Certificação de BPF) de INDÚSTRIA NACIONAL de PRODUTOS ESTÉREIS; 7327 - MEDICAMENTOS - (Certificação de BPF) de INDÚSTRIA NACIONAL de LÍQUIDOS NÃO ESTÉREIS
NÚMERO(S) DO(S) EXPEDIENTE(S): 25351.492376/2013-77 e 25351.492482/2013-82
MOTIVO: Descumprimento do § 7º, artigo 7º da RDC nº 39/13.
EMPRESA IMPORTADORA: Laboratório Teuto Brasileiro S/A.
CNPJ: 17.159.229/0001-76
EMPRESA FABRICANTE: Pfizer Manufacturing Belgium
ASSUNTO DA PETIÇÃO: 7326 - MEDICAMENTOS - (Certificação de BPF) de INDÚSTRIA INTERNACIONAL de PRODUTOS ESTÉREIS exceto MERCOSUL
NÚMERO DO PROCESSO: 25351.205481/2014-30
MOTIVO DO INDEFERIMENTO: Em desacordo com a RDC nº 25/2011. A empresa não apresentou as revisões periódicas dos produtos objeto da certificação.

RESOLUÇÃO - RE Nº 3.318, DE 28 DE AGOSTO DE 2014

A Superintendente Substituta de Inspeção Sanitária no uso de suas atribuições legais conferidas pela Portaria nº 1.021, de 18 de junho de 2014, tendo em vista o disposto no art. 108 e no inciso I, § 1º do art. 6º do Regimento Interno aprovado nos termos do Anexo I da Portaria nº 650 de 29 de maio de 2014, publicada no DOU de 2 de junho de 2014 e suas alterações, resolve:

Art. 1º Conceder a(s) Empresa(s) constante(s) no ANEXO, a Certificação de Boas Práticas de Fabricação por meio de sua renovação automática.

Art. 2º A(s) presente(s) Certificação(ões) terá(ão) validade de 2 (dois) anos a partir da sua publicação.

Art. 3º Esta Resolução entra em vigor na data de sua publicação.

SIMONE DE OLIVEIRA REIS RODERO

ANEXO

Empresa Fabricante: Haupt Pharma Latina S.R.L.	
Endereço: Strada Statale Km. 156, Borgo San Michele 47.600, 04100 Latina (LT)	
País: Itália	
Empresa Importadora: Wyeth Indústria Farmacêutica Ltda	CNPJ: 61.072.393/0001-33
Autorização de Funcionamento nº: 1021101	
Processo: 25351.124230/2014-62	
Certificado de Boas Práticas para Insumo(s):	
Produtos estéreis penicilínicos: pós (com processo asséptico).	

Empresa: EMS Sigma Pharma Ltda.		CNPJ: 00.923.140/0001-31
Endereço: Rod. Jornalista Francisco Aguirre Proença, Km 08 - Bloco VIII		
Nº: s/n	Bairro: Chácara Assay	CEP: 13186-901
Município: Hortolândia		UF: SP
Autorização de Funcionamento nº: 1035695		
Processo(s): 25351.001011/2013-44 e 25351.745175/2013-11		
Certificado de Boas Práticas para a Linha de Produção/Formas Farmacêuticas:		
Sólidos não estéreis: cápsulas e pós.		

Empresa: Novartis Biociências S/A		CNPJ: 56.994.502/0098-62
Endereço: Av. Ibirama		
Nº: 518	Bairro: Pirajussara	CEP: 06785300
Município: Taboão da Serra		UF: SP
Autorização de Funcionamento nº: 1000685		
Autorização Especial nº: 1209583		
Processo(s): 25351.122449/2014-89 e 25351.122420/2014-00		
Certificado de Boas Práticas para a Linha de Produção/Formas Farmacêuticas:		
Sólidos não estéreis: cápsulas, comprimidos e comprimidos revestidos. Líquidos não estéreis: emulsões, soluções, suspensões e xaropes. Sólidos não estéreis: embalagem secundária. Sólidos não estéreis hormonais: embalagem secundária.		

RESOLUÇÃO - RE Nº 3.319, DE 29 DE AGOSTO DE 2014

A Superintendente Substituta de Inspeção Sanitária no uso de suas atribuições legais conferidas pela Portaria nº 1.021, de 18 de junho de 2014, tendo em vista o disposto no art. 108 e no inciso I, § 1º do art. 6º do Regimento Interno aprovado nos termos do Anexo I da Portaria nº 650 de 29 de maio de 2014, publicada no DOU de 2 de junho de 2014 e suas alterações, e

considerando o art. 50 da Lei n.º 6.360, de 23 de setembro de 1976, bem como o inciso VII, do art. 7º da Lei nº 9.782, de 26 de janeiro de 1999, resolve:

Art. 1º. Conceder Autorização Especial para Empresas de Medicamentos e de Insumos Farmacêuticos, constantes do anexo desta Resolução, de acordo com a Portaria nº. 344 de 12 de maio de 1998 e suas atualizações, observando-se as proibições e restrições estabelecidas.

Art. 2º. Esta Resolução entra em vigor na data de sua publicação.

SIMONE DE OLIVEIRA REIS RODERO

ANEXO

EMPRESA: FARMA LOGÍSTICA E ARMAZÉNS GERAIS LTDA
ENDEREÇO: R LUIZA DE OLIVEIRA SOUZA Nº 157
BAIRRO: POLO INDUSTRIAL JANDIRA II CEP: 06612270 - JANDIRA/SP
CNPJ: 04.019.475/0013-14
PROCESSO: 25351.467075/2014-01 AUTORIZ/MS: 1.11297.0
ATIVIDADE/CLASSE
ARMAZENAR: INSUMOS FARMACÊUTICOS/MEDICAMENTO
EXPEDIR: INSUMOS FARMACÊUTICOS/MEDICAMENTO
EMPRESA: MBC TRANSPORTES LTDA ME
ENDEREÇO: RUA ISAIAS EVODIO DE OLIVEIRA, 33
BAIRRO: FRAGATA CEP: 96050190 - PELOTAS/RS
CNPJ: 07.109.693/0001-02
PROCESSO: 25351.332961/2014-04 AUTORIZ/MS: 1.11341.1
ATIVIDADE/CLASSE
TRANSPORTAR: INSUMOS FARMACÊUTICOS/MEDICAMENTO
EMPRESA: DROGARIA SANTA MARIA LTDA
ENDEREÇO: RUA CORAÇÃO DE MARIA Nº 6771, CASA 75, 77, 81 E 87
BAIRRO: SÃO JOSÉ CEP: 50020400 - RECIFE/PE
CNPJ: 11.433.984/0001-10
PROCESSO: 25351.492222/2014-11 AUTORIZ/MS: 1.11455.5
ATIVIDADE/CLASSE
ARMAZENAR: MEDICAMENTO
DISTRIBUIR: MEDICAMENTO
EXPEDIR: MEDICAMENTO
EMPRESA: J.M.C. DISTRIBUIDORA DE MEDICAMENTOS LTDA - EPP
ENDEREÇO: RUA ARNALDO DOMINGOS MOTA
BAIRRO: ELDORADO CEP: 12238372 - SÃO JOSÉ DOS CAMPOS/SP
CNPJ: 18.966.358/0001-68
PROCESSO: 25351.463474/2014-11 AUTORIZ/MS: 1.11244.6
ATIVIDADE/CLASSE
ARMAZENAR: MEDICAMENTO
DISTRIBUIR: MEDICAMENTO
EXPEDIR: MEDICAMENTO
EMPRESA: ALTERMED MATERIAL MEDICO HOSPITALAR LTDA
ENDEREÇO: ESTRADA RUA ESPERANÇA, Nº 2320
BAIRRO: FUNDO CANOAS CEP: 89160000 - RIO DO SUL/SC
CNPJ: 00.802.002/0001-02
PROCESSO: 25351.458343/2014-17 AUTORIZ/MS: 1.11243.2
ATIVIDADE/CLASSE
ARMAZENAR: MEDICAMENTO
DISTRIBUIR: MEDICAMENTO
EXPEDIR: MEDICAMENTO
EMPRESA: PERNAMBUCANA COMERCIO DE EQUIPAMENTOS HOSPITALARES LTDA
ENDEREÇO: RUA CARAÍBA, Nº 310, QUADRA 01, LOTE 13
BAIRRO: JARDIM MARILIZA CEP: 74885090 - GOIÂNIA/GO
CNPJ: 01.744.640/0001-79
PROCESSO: 25351.396806/2014-15 AUTORIZ/MS: 1.11375.9
ATIVIDADE/CLASSE
ARMAZENAR: MEDICAMENTO
DISTRIBUIR: MEDICAMENTO
EXPEDIR: MEDICAMENTO
TRANSPORTAR: MEDICAMENTO
EMPRESA: AMB TRANSPORTES LTDA
ENDEREÇO: Av. Transnordestina, 1760C
BAIRRO: Campo Limpo CEP: 44032411 - FEIRA DE SANTANA/BA
CNPJ: 08.508.567/0001-66
PROCESSO: 25351.412196/2014-15 AUTORIZ/MS: 1.11482.8
ATIVIDADE/CLASSE
TRANSPORTAR: MEDICAMENTO
EMPRESA: 1000MEDIC DISTRIBUIDORA IMPORTADORA EXPORTADORA DE MEDICAMENTOS LTDA
ENDEREÇO: RUA PEDRO RAMIRES DE MELLO, Nº 474
BAIRRO: CENTRO CEP: 85501250 - PATO BRANCO/PR
CNPJ: 05.993.695/0001-07
PROCESSO: 25351.480353/2014-15 AUTORIZ/MS: 1.11426.5
ATIVIDADE/CLASSE
ARMAZENAR: MEDICAMENTO
DISTRIBUIR: MEDICAMENTO
EXPEDIR: MEDICAMENTO
EMPRESA: CIRURGICA TOCANTINS DISTRIBUIDORA DE PRODUTOS MEDICOS HOSPITALARES LTDA - ME
ENDEREÇO: AV FILADELFIA 1942 LOTE 04 QUADRA 02
BAIRRO: JARDIM ITATIAIA CEP: 77813410 - ARAGUAÍNA/TO
CNPJ: 09.497.984/0001-32
PROCESSO: 25351.489464/2014-16 AUTORIZ/MS: 1.11441.6
ATIVIDADE/CLASSE
ARMAZENAR: MEDICAMENTO
DISTRIBUIR: MEDICAMENTO
EXPEDIR: MEDICAMENTO
EMPRESA: RCA COMERCIO E REPRESENTAÇÃO DE MEDICAMENTOS PRODUTOS HOSPITALARES E PERFUMARIA LTDA
ENDEREÇO: RUA CARMO DA CACHOEIRA Nº 217, LOJA 01
BAIRRO: SALGADO FILHO CEP: 30550370 - BELO HORIZONTE/MG
CNPJ: 11.655.531/0001-39
PROCESSO: 25351.487183/2014-17 AUTORIZ/MS: 1.11431.9
ATIVIDADE/CLASSE
ARMAZENAR: INSUMOS FARMACÊUTICOS/MEDICAMENTO
DISTRIBUIR: INSUMOS FARMACÊUTICOS/MEDICAMENTO
EXPEDIR: INSUMOS FARMACÊUTICOS/MEDICAMENTO
EMPRESA: RP4 DISTRIBUIDORA DE MEDICAMENTOS LTDA
ENDEREÇO: RUA JOÃO ERBETA, Nº 277
BAIRRO: JARDIM PRIMAVERA CEP: 13670000 - SANTA RITA DO PASSA QUATRO/SP
CNPJ: 04.831.958/0001-47
PROCESSO: 25351.491226/2014-20 AUTORIZ/MS: 1.11458.6
ATIVIDADE/CLASSE
ARMAZENAR: MEDICAMENTO
DISTRIBUIR: MEDICAMENTO
EXPEDIR: MEDICAMENTO
EMPRESA: NR 2005 COMÉRCIO DE MEDICAMENTOS LTDA
ENDEREÇO: avenida barão do rio branco nº 817
BAIRRO: mariano procópio CEP: 36035000 - JUIZ DE FORA/MG
CNPJ: 07.724.173/0001-63
PROCESSO: 25351.164781/2014-21 AUTORIZ/MS: 1.06867.3
ATIVIDADE/CLASSE

ANEXO

EMPRESA: Central Med Distribuidora de Medicamentos Ltda
ENDEREÇO: ST SAAN QUADRA 3 715 parte A
BAIRRO: ZONA INDUSTRIAL CEP: 70632300 - BRASÍLIA/DF
CNPJ: 12.035.326/0001-33
PROCESSO: 25351.465731/2017-02 AUTORIZ/MS: 1.16886.6
ATIVIDADE/CLASSE
ARMAZENAR: MEDICAMENTO
DISTRIBUIR: MEDICAMENTO
EXPEDIR: MEDICAMENTO

EMPRESA: INOVAMED DISTRIBUIDORA DE MEDICAMENTOS E MATERIAL HOSPITALAR LTDA-ME
ENDEREÇO: AVENIDA PREFEITO DE GOIS LEITE, Nº 01, ANEXO 01, LOTE 87
BAIRRO: CONJ. MARCOS FREIRE-I CEP: 49160000 - NOSSA SENHORA DO SOCORRO/SE
CNPJ: 21.544.672/0001-38
PROCESSO: 25351.330924/2017-04 AUTORIZ/MS: 1.16898.8
ATIVIDADE/CLASSE
ARMAZENAR: MEDICAMENTO
DISTRIBUIR: MEDICAMENTO
EXPEDIR: MEDICAMENTO

EMPRESA: SANDOZ DO BRASIL INSDUSTRIA FARMACÊUTICA LTDA.
ENDEREÇO: Rodovia Regis Bittencourt, nº 1,962, Galpão 05 e 06, Km 282
BAIRRO: Parte P - Água Morna CEP: 06818000 - EMBU DAS ARTES/SP
CNPJ: 61.286.647/0010-07
PROCESSO: 25351.367592/2017-11 AUTORIZ/MS: 1.16746.2
ATIVIDADE/CLASSE
ARMAZENAR: INSUMOS FARMACÊUTICOS/MEDICAMENTO
DISTRIBUIR: INSUMOS FARMACÊUTICOS/MEDICAMENTO
EXPEDIR: INSUMOS FARMACÊUTICOS/MEDICAMENTO
EXPORTAR: INSUMOS FARMACÊUTICOS/MEDICAMENTO
IMPORTAR: INSUMOS FARMACÊUTICOS/MEDICAMENTO

EMPRESA: CONDE ATACADISTA LTDA
ENDEREÇO: ROD PRESIDENTE DUTRA (BR116) S/N KM 134 GALPAO 5
BAIRRO: VILA GALVAO CEP: 12286160 - CAÇAPAVA/SP
CNPJ: 27.849.963/0001-10
PROCESSO: 25351.462633/2017-13 AUTORIZ/MS: 1.16896.1
ATIVIDADE/CLASSE
ARMAZENAR: MEDICAMENTO
DISTRIBUIR: MEDICAMENTO
EXPEDIR: MEDICAMENTO

EMPRESA: ATUAL CARGAS TRANSPORTES LTDA
ENDEREÇO: RODOVIA TO-050, KM-4, SALA 1
BAIRRO: ZONA RURAL CEP: 77064596 - PALMAS/TO
CNPJ: 08.848.231/0001-61
PROCESSO: 25351.467301/2017-17 AUTORIZ/MS: 1.16892.6
ATIVIDADE/CLASSE
TRANSPORTAR: MEDICAMENTO

EMPRESA: FDA DISTRIBUIDORA DE MEDICAMENTOS LTDA - ME
ENDEREÇO: rodovia br 316 s/n km 60
BAIRRO: titanlandia CEP: 68741740 - CASTANHAL/PA
CNPJ: 04.857.869/0003-70
PROCESSO: 25351.435650/2017-24 AUTORIZ/MS: 1.16889.7
ATIVIDADE/CLASSE
ARMAZENAR: MEDICAMENTO
DISTRIBUIR: MEDICAMENTO
EXPEDIR: MEDICAMENTO

EMPRESA: L AUTO CARGO TRANSPORTE RODOVIARIO S/A
ENDEREÇO: AVENIDA JUSCELINO KUBITSCHEK DE OLIVEIRA Nº 12.953
BAIRRO: CIDADE INDUSTRIAL CURITIBA CEP: 81170300 - CURITIBA/PR
CNPJ: 07.189.258/0013-05
PROCESSO: 25351.409152/2017-37 AUTORIZ/MS: 1.16904.8
ATIVIDADE/CLASSE
TRANSPORTAR: INSUMOS FARMACÊUTICOS/MEDICAMENTO

EMPRESA: JSL S/A.
ENDEREÇO: R HECULANO PINHEIRO, 333, E 363 ARMZ 1 A 8 GALPAO1,2,4 E 5
BAIRRO: PAVUNA CEP: 21532440 - RIO DE JANEIRO/RJ
CNPJ: 52.548.435/0197-83
PROCESSO: 25351.475043/2017-42 AUTORIZ/MS: 1.16901.7
ATIVIDADE/CLASSE
ARMAZENAR: MEDICAMENTO
EXPEDIR: MEDICAMENTO

EMPRESA: EXPRESSA DISTRIBUIDORA DE MEDICAMENTOS LTDA
ENDEREÇO: RUA SAMUEL MEIRA BRASIL,394 ECOPARK SERRA LOGISTICO CJ B-10 PARTE
BAIRRO: TAQUARA II CEP: 29167650 - SERRA/ES
CNPJ: 06.234.797/0017-35
PROCESSO: 25351.401189/2017-51 AUTORIZ/MS: 1.16894.3
ATIVIDADE/CLASSE
ARMAZENAR: MEDICAMENTO
DISTRIBUIR: MEDICAMENTO
EXPEDIR: MEDICAMENTO

EMPRESA: PROFARMA DISTRIBUIDORA DE PRODUTOS FARMACEUTICOS S/A
ENDEREÇO: ROD BR-101, KM 7.2 loteamento 1177 quadra 22
BAIRRO: EMAUS CEP: 59148160 - PARNAMIRIM/RN
CNPJ: 45.453.214/0038-43
PROCESSO: 25351.422705/2017-61 AUTORIZ/MS: 1.16893.0
ATIVIDADE/CLASSE
ARMAZENAR: MEDICAMENTO
DISTRIBUIR: MEDICAMENTO
EXPEDIR: MEDICAMENTO

EMPRESA: MAXIMA DISTRIBUIDORA DE MEDICAMENTOS LTDA EPP
ENDEREÇO: AV SÃO PAULO QD 11 LOTE 01
BAIRRO: VILA BRASÍLIA CEP: 74905770 - APARECIDA DE GOIÂNIA/GO
CNPJ: 17.189.295/0002-70
PROCESSO: 25351.373386/2017-91 AUTORIZ/MS: 1.16890.9
ATIVIDADE/CLASSE
ARMAZENAR: MEDICAMENTO
DISTRIBUIR: MEDICAMENTO
EXPEDIR: MEDICAMENTO

EMPRESA: VITALSUL DISTRIBUIDORA DE MEDICAMENTOS - EIRELI- ME
ENDEREÇO: RUA VICENTE SETEMBRINO PALOTTIN , 455
BAIRRO: PADRE ULRICO CEP: 85604446 - FRANCISCO BELTRÃO/PR
CNPJ: 27.860.256/0001-25
PROCESSO: 25351.452276/2017-77 AUTORIZ/MS: 1.16909.6
ATIVIDADE/CLASSE
ARMAZENAR: MEDICAMENTO
DISTRIBUIR: MEDICAMENTO
EXPEDIR: MEDICAMENTO

RESOLUÇÃO - RE Nº 2.430, DE 14 DE SETEMBRO DE 2017

A Gerente-Geral de Inspeção e Fiscalização Sanitária, Substituta, no uso das atribuições que lhe foram conferidas pela Portaria nº 973, de 14 de junho de 2017, aliado ao disposto no art. 54, I, § 1º da Resolução da Diretoria Colegiada - RDC nº 61 de 3 de fevereiro de 2016, resolve:

Art. 1º. Alterar Autorização Especial para Empresas de Medicamentos e de Insumos Farmacêuticos, constantes no anexo desta Resolução, de acordo com a Portaria nº. 344 de 12 de maio de 1998 e suas atualizações, observando-se as proibições e restrições estabelecidas.

Art. 2º Esta Resolução entra em vigor na data de sua publicação.

MARIÂNGELA TORCHIA DO NASCIMENTO

ANEXO

EMPRESA: ALTERMED MATERIAL MÉDICO HOSPITALAR LTDA
ENDEREÇO: ESTRADA BOA ESPERANÇA, Nº 2320
BAIRRO: FUNDO CANOAS CEP: 89160000 - RIO DO SUL/SC
CNPJ: 00.802.002/0001-02
PROCESSO: 25351.438542/2014-11 AUTORIZ/MS: 1.11243.2
ATIVIDADE/CLASSE
ARMAZENAR: MEDICAMENTO
DISTRIBUIR: MEDICAMENTO
EXPEDIR: MEDICAMENTO
TRANSPORTAR: MEDICAMENTO

EMPRESA: RICARO - IMPORTAÇÃO IND E COM ATACADISTA DE EMBALAGENS LTDA
ENDEREÇO: RUA SOLARIS, 265
BAIRRO: PINHAL CEP: 13315000 - CABREÚVA/SP
CNPJ: 07.808.640/0001-71
PROCESSO: 25351.289033/2017-82 AUTORIZ/MS: 1.16679.1
ATIVIDADE/CLASSE
ARMAZENAR: INSUMOS FARMACÊUTICOS
DISTRIBUIR: INSUMOS FARMACÊUTICOS
EMBALAR: INSUMOS FARMACÊUTICOS
EXPEDIR: INSUMOS FARMACÊUTICOS
FRACIONAR: INSUMOS FARMACÊUTICOS
IMPORTAR: INSUMOS FARMACÊUTICOS

EMPRESA: FAIR PLAY DISTRIBUIDORA LTDA
ENDEREÇO: AV. JOSÉ CARLOS PEREIRA PINTO, N 368 - SALA 02
BAIRRO: PQ. CALABOUÇO CEP: 28083101 - CAMPOS DOS GOYTACAZES/RJ
CNPJ: 22.932.492/0001-96
PROCESSO: 25351.856810/2016-84 AUTORIZ/MS: 1.15171.9
ATIVIDADE/CLASSE
ARMAZENAR: MEDICAMENTO
DISTRIBUIR: MEDICAMENTO
EXPEDIR: MEDICAMENTO

EMPRESA: MERCK SHARP & DOHME FARMACÊUTICA LTDA.
ENDEREÇO: AVENIDA TANNER DE MELO, 0, QD 10, LT 4, GALPÃO A
BAIRRO: PQ IND VICE-PRES JOSE ALENCAR CEP: 74993500 - APARECIDA DE GOIÂNIA/GO
CNPJ: 45.987.013/0006-49
PROCESSO: 25351.447299/2011-99 AUTORIZ/MS: 1.22974.1
ATIVIDADE/CLASSE
ARMAZENAR: INSUMOS FARMACÊUTICOS/MEDICAMENTO
DISTRIBUIR: INSUMOS FARMACÊUTICOS/MEDICAMENTO
EXPEDIR: INSUMOS FARMACÊUTICOS/MEDICAMENTO
EXPORTAR: INSUMOS FARMACÊUTICOS/MEDICAMENTO
IMPORTAR: INSUMOS FARMACÊUTICOS/MEDICAMENTO

RESOLUÇÃO - RE Nº 2.431, DE 14 DE SETEMBRO DE 2017

A Gerente-Geral de Inspeção e Fiscalização Sanitária, Substituta, no uso das atribuições que lhe foram conferidas pela Portaria nº 973, de 14 de junho de 2017, aliado ao disposto no art. 54, I, § 1º da Resolução da Diretoria Colegiada - RDC nº 61 de 3 de fevereiro de 2016, resolve:

Art. 1º. Indeferir o Pedido de Autorização Especial para Empresas de Medicamentos e Insumos Farmacêuticos, constantes no anexo desta Resolução, de acordo com a Portaria nº. 344 de 12 de maio de 1998 e suas atualizações, observando-se as proibições e restrições estabelecidas.

Art. 2º Esta Resolução entra em vigor na data de sua publicação.

MARIÂNGELA TORCHIA DO NASCIMENTO

ANEXO

EMPRESA: proativa hospitalar eireli - me
ENDEREÇO: Rua são paulo, 69
BAIRRO: vila nossa senhora aparecida CEP: 13890000 - ÁGUAS DA PRATA/SP
CNPJ: 27.656.480/0001-08
PROCESSO: 25351.486208/2017-10
MOTIVO DO INDEFERIMENTO:
Não apresentação do relatório de inspeção ou documento equivalente que ateste o cumprimento dos requisitos técnicos para as atividades e classes pleiteadas, emitidos pela autoridade sanitária local competente; conforme disposto no artigo 15º e artigo 16º da RDC nº 16/2014

EMPRESA: real nutricao comercio e serviços de saude ltda me
ENDEREÇO: rua haroldo gaspar, 443 loja 02
BAIRRO: santa ely CEP: 28860000 - CASIMIRO DE ABREU/RJ
CNPJ: 18.716.271/0001-03
PROCESSO: 25351.407422/2017-17
MOTIVO DO INDEFERIMENTO:
Não apresentação do relatório de inspeção ou documento equivalente que ateste o cumprimento dos requisitos técnicos para as atividades e classes pleiteadas, emitidos pela autoridade sanitária local competente; conforme disposto no artigo 15º e artigo 16º da RDC nº 16/2014.

EMPRESA: SILVA E LIMA DISTRIBUIDORA LTDA - ME
ENDEREÇO: AVENIDA GERSON RIOS 849
BAIRRO: CENTRO CEP: 38770000 - JOÃO PINHEIRO/MG
CNPJ: 26.946.455/0001-98
PROCESSO: 25351.479062/2017-48
MOTIVO DO INDEFERIMENTO:
O relatório de inspeção apresentado pela empresa não descreve a capacidade para executar a atividade de relacionada a substancias sujeitas ao controle especial, conforme disposto no artigo 15, § 4º e artigo 18 da RDC nº 16/2014.

RESOLUÇÃO - RE Nº 2.432, DE 14 DE SETEMERO DE 2017

A Gerente-Geral de Inspeção e Fiscalização Sanitária, Substituta, no uso das atribuições que lhe foram conferidas pela Portaria nº 973, de 14 de junho de 2017, aliado ao disposto no art. 54, I, § 1º da Resolução da Diretoria Colegiada - RDC nº 61 de 3 de fevereiro de 2016, resolve:

Art. 1º. Conceder Autorização de Funcionamento para Empresas constantes no anexo desta Resolução.

Art. 2º Esta Resolução entra em vigor na data de sua publicação.

MARIÂNGELA TORCHIA DO NASCIMENTO

ANEXO

EMPRESA: ZANQUETA COMERCIO E DISTRIBUIDORA DE PRODUTOS DE PERFUMARIA LTDA EPP
ENDEREÇO: Av Fued Lafita,1606
BAIRRO: Vila Maria Trindade CEP: 02968000 - SÃO PAULO/SP
CNPJ: 26.480.883/0001-78
PROCESSO: 25351.446472/2017-11 AUTORIZ/MS: 2.09573.4
ATIVIDADE/CLASSE
ARMAZENAR: COSMÉTICOS/PERFUMES/PRODUTOS DE HIGIENE

Este documento pode ser verificado no endereço eletrônico http://www.in.gov.br/autenticidade.html, pelo código 10102017091800025

Documento assinado digitalmente conforme MP nº 2.200-2 de 2001 e 24/08/2001, que institui a Infraestrutura de Chaves Públicas Brasileira - ICP-Brasil.

887

SERVIÇO PÚBLICO FEDERAL
CONSELHO FEDERAL DE FARMÁCIA
CONSELHO REGIONAL DE FARMÁCIA DO ESTADO DE SANTA CATARINA - CRF-SC

CRFsc

CERTIDÃO DE REGULARIDADE 2022

Consulta via leitor de QRCode

Consulta pelo Código de Autenticação para Validar a CRT em www.crfsc.gov.br

CADASTRO NO CRF SOB O	VALIDADE	CÓDIGO DE AUTENTICAÇÃO
6360	31/12/2022	72A7E40D2D94ADD90DD00AECE5067994

RAZÃO/DENOMINAÇÃO SOCIAL
ALTERMED MATERIAL MEDICO HOSPITALAR LTDA

NOME FANTASIA
****

TIPO DE ESTABELECIMENTO
DISTRIBUIDORA DE MEDICAMENTOS, INSUMOS E DROGAS

NATUREZA DE ATIVIDADE
DIST MEDIC, SANEANTE, COSMST, PROD SAUDE

ENDEREÇO
ESTRADA BOA ESPERANCA, 2320

CNPJ
00.802.002/0001-02

LOCALIDADE
FUNDO CANOAS

CIDADE - UF
RIO DO SUL-SC

HORÁRIO DE FUNCIONAMENTO

Domingo	Segunda	Terça	Quarta	Quinta	Sexta	Sábado
**********	07:42 às 12:00	07:42 às 12:00	07:42 às 12:00	07:42 às 12:00	07:42 às 12:00	**********
**********	13:30 às 18:00	13:30 às 18:00	13:30 às 18:00	13:30 às 18:00	13:30 às 18:00	**********

RESPONSÁVEIS TÉCNICOS

TIPO	INSCRIÇÃO	NOME	FUNÇÃO	SITUAÇÃO
F	8319	FERNANDO DE ANDRADE	Responsável Técnico	CONTRATADO

Domingo	Segunda	Terça	Quarta	Quinta	Sexta	Sábado
**********	07:42 às 12:00	07:42 às 12:00	07:42 às 12:00	07:42 às 12:00	07:42 às 12:00	**********
**********	13:30 às 18:00	13:30 às 18:00	13:30 às 18:00	13:30 às 18:00	13:30 às 18:00	**********

CONSELHO REGIONAL DE FARMÁCIA DO ESTADO DE SANTA CATARINA - CRF-SC
Florianópolis, 11 de Fevereiro de 2022

MARCO AURÉLIO THIESEN KOERICH
PRESIDENTE DO CRF-SC

ESTA CERTIDÃO DEVE SER AFIXADA EM UM LUGAR BEM VISÍVEL AO PÚBLICO

- Certificamos que o estabelecimento a que se refere esta Certidão de Regularidade está inscrito neste Conselho Regional de Farmácia, atendendo o que dispõe os artigos 22, parágrafo único e 24, da lei nº 3.820/60 e do Título IX da Lei nº 6.360/76. Tratando-se de Farmácia e Drogaria, certificamos que está regularizada em sua atividade durante os horários estabelecidos pelos Farmacêuticos Responsáveis Técnicos, de acordo com os artigos 15, parágrafos 1º e 2º e 23, alínea "c" da Lei nº 5.991/73 e artigos 2º e 3º Caput 5º e 6º Inciso I, todos da Lei 13.021/14.
- Por ocasião de mudanças no quadro de assistência farmacêutica, este documento deverá ser retirado pelo Responsável Técnico interessando e encaminhando por respectivo CRF para as devidas alterações.
- A autenticidade e/ou validade jurídica dessa CERTIDÃO poderá ser comprovada acessando o site institucional e digitando o código de autenticidade ou mesmo através de leitor de QR-Code.

v3.0 - DAUTIN Blockchain Documentos Digitais e Serviços Ltda EPP certifica em 14/02/2022 08:55:38 que o documento de hash (SHA-256) 85d731eb70b993afe7be21eb8d3be4b1c52cb7010a331032bbb5e7f8c0ae7849 foi validado em 14/02/2022 08:53:44 através da transação blockchain 0x511fe43041c987b81a41eb263751580e3f71eee42586b59db1d8de9dd4e7e0ea e pode ser verificado em https://www.dautin.com/FileCheck (NID: 50053)

Rua XV de Novembro, 64 - Sala 21
Edifício Pedro Francisco Vargas
Centro, Itajaí - Santa Catarina
(47) 3514-7599 | (47) 99748-2223
www.dautin.com | dautin@dautin.com

CERTIFICADO DE PROVA DE AUTENTICIDADE ELETRÔNICA

A DAUTIN BLOCKCHAIN DOCUMENTOS DIGITAIS E SERVIÇOS LTDA, especificada neste ato apenas como **Dautin Blockchain Co.** CERTIFICA para os devidos fins de direito que, o arquivo digital especificado com o tipo documental **Autenticação** e representado pela função hash criptográfica conhecida como SHA-256[1] de código **65d731eb70b893afe7ba21ab8d3be4b1c52cb7010e331032bbb5e7f8c0ae7949** foi autenticado de acordo com as Legislações e normas vigentes[1] através da rede blockchain Ethereum Classic, sob o identificador único denominado NID **50653** dentro do sistema.

A autenticação eletrônica do documento intitulado **"CRF - 31.12.2022"**, cujo assunto é descrito como **"CRF - 31.12.2022"**, faz prova de que em **14/02/2022 08:53:05**, o responsável **Altermed Material Medico Hospitalar Ltda (00.602.002/0001-02)** tinha posse do arquivo com as mesmas características que foram reproduzidas na prova de autenticidade, sendo de Altermed Material Medico Hospitalar Ltda a responsabilidade, única e exclusiva, pela idoneidade do documento apresentado a DAUTIN Blockchain Co.

Este CERTIFICADO foi emitido em **14/02/2022 08:54:46** através do sistema de autenticação eletrônica da empresa DAUTIN Blockchain Co. de acordo com o Art. 10, § 2º da MP 2200-2/2001, Art. 107 do Código Civil e Art. 411, em seus §§ 2º e 3º do Código de Processo Civil, estando dessa maneira de acordo para o cumprimento do Decreto 10278/2020.

Para mais informações sobre a operação acesse o site **https://www.dautin.com** e informe o código da transação blockchain **0x511fe43041c987b61e41eb263751580e3f71eae42566b59db1d8de9dd4e7a0aa.**
Também é possível acessar a consulta através da rede blockchain em **https://blockscout.com/etc/mainnet/**

[1] Legislação Vigente: Medida Provisória nº 2200-2/2001, Código Civil e Código de Processo Civil.

DAUTIN
BLOCKCHAIN

Presidência da República Casa Civil
Subchefia para Assuntos Jurídicos
MEDIDA PROVISÓRIA 2.200-2
DE 24 DE AGOSTO DE 2001.

889

Ascensão

REGISTRO DE EMPREGADO

Nº 000001

Empregador: ALTERMED MATERIAL MÉDICO HOSPITALAR LTDA — CNPJ: 00.202.002/0001-02

Endereço: Estrada BOA ESPERANÇA, 2320, FUNDO CANOAS, RIO DO SUL, SC.

Empregado: FERNANDO DE ANDRADE SILVA

Residência: Rua HELMUTH SKOWASCH, 54, SUMARE, RIO DO SUL, SC. - CEP: 80165-683

Remunerados

Data de nascimento: 01/08/1981	Local de nascimento: RIO DO SUL - SC	País de nacionalidade: BRASIL	Estado civil: Solteiro
Filiação: Pai: ELIAS CESAR SILVA	Mãe: DAURA MUNIZ DE ANDRADE		
Cédula de identidade: 3888944	Data de emissão: 01/03/2012	Órgão/UF emissor: SSP/SC	Título Eleitoral: 36623930030
Zona: 028	Seção: 169	Nacr. Órgão de Classe	
CTPS: 2481099	Série: 002-0	Data de expedição da CTPS: 12/07/2007	UF CTPS: SC
CPF: 007.776.179-57	Cart. Nac. Habilitação: 00794572361	Categoria: AB	
Doc. militar	Categoria	Cor: Branca	Sexo: Masculino
Grau de instrução: Superior Completo			
Ordenância: Não	Telefone Residencial	Telefone Celular	
Cargo: Farmacêutico (a)	Função	C.B.O.: 223405	

Data de Admissão: 02/05/2019	Salário: R$	Por: Mês	Horário de Trabalho: das 07:42 as 18:00	Horário de Intervalo: das 12:00 as 13:30
FGTS	Opção em: 02/05/2019	Conta vinculada no banco		Data de Rescisão

PROGRAMA DE INTEGRAÇÃO SOCIAL - PIS

Cadastrado em: 12/07/2007	Sector: 140.38758.72-2	Conta de Bancário: CAIXA ECONÔMICA FEDERAL
Nº conta	Agência cadastr.	End. de agência

ALTERAÇÕES DE SALÁRIO, CARGO E/OU FUNÇÃO

FÉRIAS - PERÍODO ADUSTIVO	FÉRIAS - PERÍODO DE GOZO	FÉRIAS - PERÍODO ABONO PECUNIÁRIO	Obs.: (Anotar advertências, suspensões, transferências, etc.)

ACIDENTES DE TRABALHO, DOENÇAS OU DOENÇAS PROFISSIONAIS

RESCISÃO DE CONTRATO DE TRABALHO

Data da saída:

Tipo do desligamento

CONTRIBUIÇÃO SINDICAL

FERNANDO DE ANDRADE SILVA

RESERVAÇÕES

CARTÓRIO AZEVEDO BASTOS — 1º OFÍCIO DE REGISTRO CIVIL DAS PESSOAS NATURAIS E TABELIONATO DE NOTAS - Código CNS 00.570-5

Autenticação Digital

Cód. Autenticação: 27933005180939430432-1; Data: 30/05/2019 [illegible]

Valor Total do Ato: R$ [illegible]

REPÚBLICA FEDERATIVA DO BRASIL
ESTADO DA PARAÍBA
CARTÓRIO AZEVÊDO BASTOS
FUNDADO EM 1888
PRIMEIRO REGISTRO CIVIL DE NASCIMENTO E ÓBITOS E PRIVATIVO DE CASAMENTOS, INTERDIÇÕES E TUTELAS DA COMARCA DE JOÃO PESSOA

Av. Epitácio Pessoa, 1145 Bairro dos Estados 58030-00, João Pessoa PB
Tel.: (83) 3244-5404 / Fax: (83) 3244-5484
http://www.azevedobastos.not.br
E-mail: cartorio@azevedobastos.not.br

DECLARAÇÃO DE SERVIÇO DE AUTENTICAÇÃO DIGITAL

O Bel. Válber Azevêdo de Miranda Cavalcanti, Oficial do Primeiro Registro Civil de Nascimentos e Óbitos e Privativo de Casamentos, Interdições e Tutelas com atribuição de autenticar e reconhecer firmas da Comarca de João Pessoa Capital do Estado da Paraíba, em virtude de Lei, etc...

DECLARA para os devidos fins de direito que, o documento em anexo identificado individualmente em cada Código de Autenticação Digital[1] ou na referida sequência, foi autenticado de acordo com as Legislações e normas vigentes[2].

DECLARO ainda que, para garantir transparência e segurança jurídica de todos os atos oriundos da atividade Notarial e Registral no Estado da Paraíba, foi instituído pela da Lei Nº 10.132, de 06 de novembro de 2013, a aplicação obrigatória de um Selo Digital de Fiscalização Extrajudicial em todos os atos de notas e registro, composto de um código único (por exemplo: Selo Digital: ABC12345-X1X2) e dessa forma, cada autenticação processada pela nossa Serventia pode ser verificada e confirmada tantas vezes quanto for necessário através do site do Tribunal de Justiça do Estado da Paraíba, endereço https://corregedoria.tjpb.jus.br/selo-digital/

A autenticação digital do documento faz prova de que, na data e hora em que ela foi realizada, a empresa ALTERMED MATERIAL MÉDICO HOSPITALAR LTDA tinha posse de um documento com as mesmas características que foram reproduzidas na cópia autenticada, sendo da empresa ALTERMED MATERIAL MÉDICO HOSPITALAR LTDA a responsabilidade, única e exclusiva, pela idoneidade do documento apresentado a este Cartório.

Esta DECLARAÇÃO foi emitida em **26/06/2020 09:56:13 (hora local)** através do sistema de autenticação digital do Cartório Azevêdo Bastos, de acordo com o Art. 1º, 10º e seus §§ 1º e 2º da MP 2200/2001, como também, o documento eletrônico autenticado contendo o Certificado Digital do titular do Cartório Azevêdo Bastos, poderá ser solicitado diretamente a empresa **ALTERMED MATERIAL MÉDICO HOSPITALAR LTDA** ou ao Cartório pelo endereço de e-mail autentica@azevedobastos.not.br

Para informações mais detalhadas deste ato, acesse o site https://autdigital.azevedobastos.not.br e informe o *Código de Consulta desta Declaração*.

A consulta desta Declaração estará disponível em nosso site.

[1]Código de Autenticação Digital: 27033005190939430432-1
[2]Legislações Vigentes: Lei Federal nº 8.935/94, Lei Federal nº 10.406/2002, Medida Provisória nº 2200/2001, Lei Federal nº 13.105/2015, Lei Estadual nº 8.721/2008, Lei Estadual nº 10.132/2013 e Provimento CGJ Nº 003/2014.

O referido é verdade, dou fé.

CHAVE DIGITAL

00005b1d734fd94f057f2d69fe6bc05b30a653abf87fc384b917470a4058d65bb1a268f85c70d3b47f9e08d2eb503863a35d87f54c426250a85bb3d35a
aa59db220c77af02f8ad8561b150d93000ddff

Presidência da República
Casa Civil
Medida Provisória Nº 2.200-2,
de 24 de agosto de 2001.

ICP Brasil

CONTRATO DE TRABALHO A TITULO DE EXPERIÊNCIA

Por este instrumento particular, que entre si fazem a firma ALTERMED MATERIAL MÉDICO HOSPITALAR LTDA , BOA ESPERANÇA, 2320 , neste ato denominada "EMPREGADORA" , e o Sr.(a) FERNANDO DE ANDRADE SILVA , portador da Carteira Profissional nº 246109 série 002-0 , inscrito no CPF sob nº 007.775.175-57 , doravante, chamado simplesmente "EMPREGADO", firmam o presente contrato individual de trabalho, em caráter de experiência, conforme a letra "c", parágrafo 2º do artigo 443 da consolidação das Leis do Trabalho, mediante as seguintes condições:

1-) O empregado trabalhará para a Empregadora , exercendo a função de Farmacêutico (a) percebendo o salário de , pagos de forma mensal

2-) O horário a ser obedecido será a seguinte: das 07:42 as 18:00 com intervalo de 90 minutos.

3-) O presente Contrato, vigerá durante 45 (quarenta e cinco) dias, com início em 02/05/2019 e Término em 15/06/2019 , podendo ser prorrogado, obedecido o disposto no Parágrafo Único do Artigo 445 da CLT.

4-) O empregado se compromete a trabalhar em regime de compensação e de prorrogação de horas, inclusive em período noturno, sempre que as necessidades assim o exigirem, observadas as formalidades legais.

5-) Obriga-se o Empregado, além de executar com dedicação e lealdade o seu serviço, a cumprir o Regulamento Interno da Empregadora, as instruções de sua administração e as ordens de seus chefes e superiores hierárquicos, relativas às peculiaridades dos serviços que lhe forem confiados.

6-) Aplica-se a este contrato todas as normas em vigor, relativas aos contratos a prazo determinado, devendo sua rescisão antecipada, por justa causa, obedecer ao disposto nos artigos 482 e 483 da CLT, conforme o caso.

7-) Vencido o período experimental e continuando o empregado a prestar serviços à Empregadora, por tempo indeterminado, ficam prorrogadas todas as cláusulas aqui estabelecidas, enquanto não se rescindir o contrato de trabalho.

8-) Em caso de dano causado pelo EMPREGADO, fica a EMPREGADORA, autorizada a efetivar o desconto da importância correspondente ao prejuízo, o qual fará, com fundamento no § 1º do art. 462 da CLT, já que essa possibilidade fica expressamente prevista em contrato.

CONTRATO

E por estarem de pleno acordo, assinam ambas as partes, em duas vias de igual teor, na presença de duas testemunhas.

02/05/2019

Ass. do Responsável quando menor

ALTERMED MATERIAL MÉDICO HOSPITALA

FERNANDO DE ANDRADE SILVA

TERMO DE PRORROGAÇÃO

Por mútuo acordo entre as partes, fica o presente contrato de experiência, que deveria vencer nesta data, prorrogado até 30/07/2019.

15/06/2019.

FERNANDO DE ANDRADE SILVA

Testemunhas

Nome

Nome

CARTÓRIO AZEVÊDO BASTOS

REPÚBLICA FEDERATIVA DO BRASIL
ESTADO DA PARAÍBA
CARTÓRIO AZEVÊDO BASTOS
FUNDADO EM 1888
PRIMEIRO REGISTRO CIVIL DE NASCIMENTO E ÓBITOS E PRIVATIVO DE CASAMENTOS, INTERDIÇÕES E TUTELAS DA COMARCA DE JOÃO PESSOA

Av. Epitácio Pessoa, 1145 Bairro dos Estados 58030-00, João Pessoa PB
Tel.: (83) 3244-5404 / Fax: (83) 3244-5484
http://www.azevedobastos.not.br
E-mail: cartorio@azevedobastos.not.br

DECLARAÇÃO DE SERVIÇO DE AUTENTICAÇÃO DIGITAL

O Bel. Válber Azevêdo de Miranda Cavalcanti, Oficial do Primeiro Registro Civil de Nascimentos e Óbitos e Privativo de Casamentos, Interdições e Tutelas com atribuição de autenticar e reconhecer firmas da Comarca de João Pessoa Capital do Estado da Paraíba, em virtude de Lei, etc...

DECLARA para os devidos fins de direito que, o documento em anexo identificado individualmente em cada Código de Autenticação Digital[1] ou na referida sequência, foi autenticado de acordo com as Legislações e normas vigentes[2].

DECLARO ainda que, para garantir transparência e segurança jurídica de todos os atos oriundos da atividade Notarial e Registral no Estado da Paraíba, foi instituído pela da Lei Nº 10.132, de 06 de novembro de 2013, a aplicação obrigatória de um Selo Digital de Fiscalização Extrajudicial em todos os atos de notas e registro, composto de um código único (por exemplo: Selo Digital: ABC12345-X1X2) e dessa forma, cada autenticação processada pela nossa Serventia pode ser verificada e confirmada tantas vezes quanto for necessário através do site do Tribunal de Justiça do Estado da Paraíba, endereço https://corregedoria.tjpb.jus.br/selo-digital/

A autenticação digital do documento faz prova de que, na data e hora em que ela foi realizada, a empresa ALTERMED MATERIAL MÉDICO HOSPITALAR LTDA tinha posse de um documento com as mesmas características que foram reproduzidas na cópia autenticada, sendo da empresa ALTERMED MATERIAL MÉDICO HOSPITALAR LTDA a responsabilidade, única e exclusiva, pela idoneidade do documento apresentado a este Cartório.

Esta DECLARAÇÃO foi emitida em **25/05/2020 09:57:38** (hora local) através do sistema de autenticação digital do Cartório Azevêdo Bastos, de acordo com o Art. 1º, 10º e seus §§ 1º e 2º da MP 2200/2001, como também, o documento eletrônico autenticado contendo o Certificado Digital do titular do Cartório Azevêdo Bastos, poderá ser solicitado diretamente a empresa **ALTERMED MATERIAL MÉDICO HOSPITALAR LTDA** ou ao Cartório pelo endereço de e-mail autentica@azevedobastos.not.br

Para informações mais detalhadas deste ato, acesse o site https://autdigital.azevedobastos.not.br e informe o *Código de Consulta desta Declaração*.

A consulta desta Declaração estará disponível em nosso site.

[1]Código de Autenticação Digital: 27030306191525270570-1
[2]Legislações Vigentes: Lei Federal nº 8.935/94, Lei Federal nº 10.406/2002, Medida Provisória nº 2200/2001, Lei Federal nº 13.105/2015, Lei Estadual nº 8.721/2008, Lei Estadual nº 10.132/2013 e Provimento CGJ Nº 003/2014.

O referido é verdade, dou fé.

CHAVE DIGITAL

00005b1d734fd94f057f2d69fe6bc06b30a853abf87fc384b917470a4058d65be5887c0e6868dcee824a23375275ba8208e960facebbecbeee7eff72c57f5bc6220c77af02f8ad8561b150d93000ddff

Presidência da República
Casa Civil
Medida Provisória Nº 2.200-2,
de 24 de agosto de 2001.

ICP Brasil

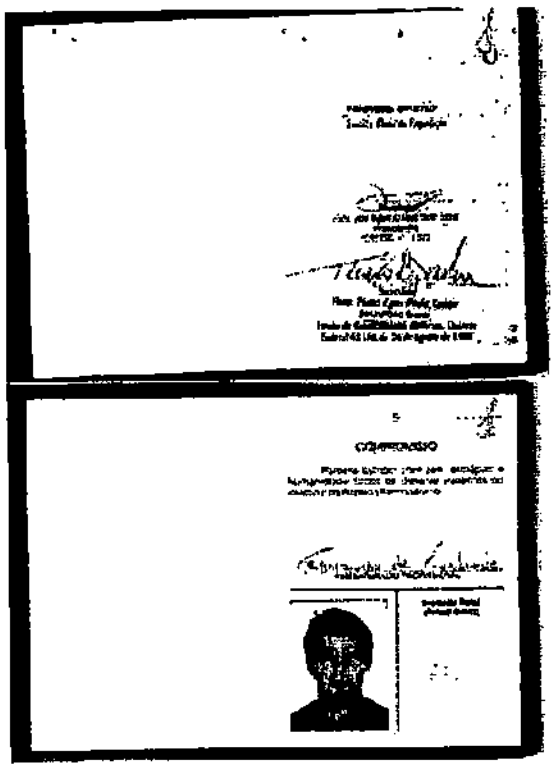

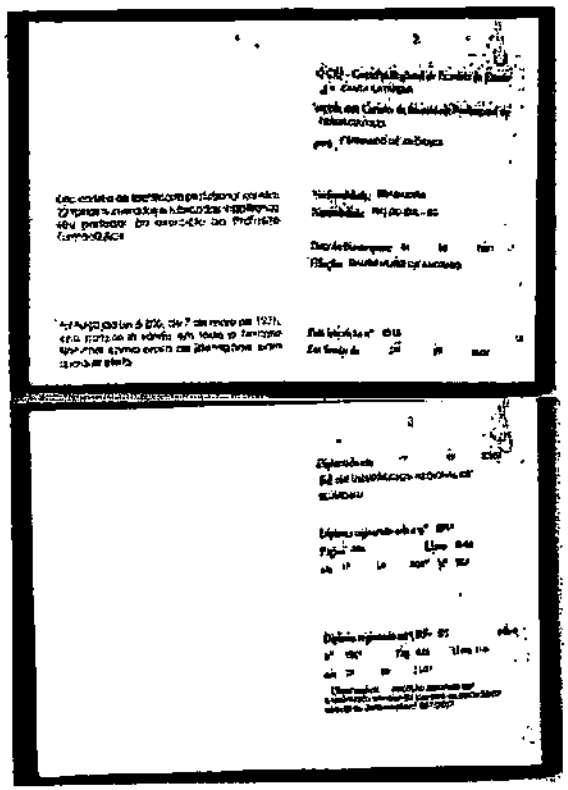

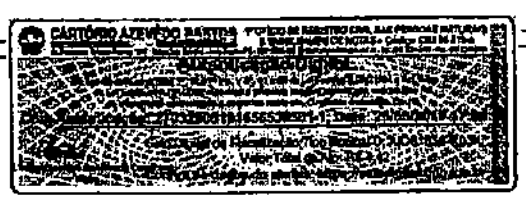

REPÚBLICA FEDERATIVA DO BRASIL
ESTADO DA PARAÍBA
CARTÓRIO AZEVÊDO BASTOS
FUNDADO EM 1888
PRIMEIRO REGISTRO CIVIL DE NASCIMENTO E ÓBITOS E PRIVATIVO DE CASAMENTOS, INTERDIÇÕES E TUTELAS DA COMARCA DE JOÃO PESSOA

Av. Epitácio Pessoa, 1145 Bairro dos Estados 58030-00, João Pessoa PB
Tel.: (83) 3244-5404 / Fax: (83) 3244-5484
http://www.azevedobastos.not.br
E-mail: cartorio@azevedobastos.not.br

DECLARAÇÃO DE SERVIÇO DE AUTENTICAÇÃO DIGITAL

O Bel. Válber Azevêdo de Miranda Cavalcanti, Oficial do Primeiro Registro Civil de Nascimentos e Óbitos e Privativo de Casamentos, Interdições e Tutelas com atribuição de autenticar e reconhecer firmas da Comarca de João Pessoa Capital do Estado da Paraíba, em virtude de Lei, etc...

DECLARA para os devidos fins de direito que, o documento em anexo identificado individualmente em cada Código de Autenticação Digital[1] ou na referida sequência, foi autenticado de acordo com as Legislações e normas vigentes[2].

DECLARO ainda que, para garantir transparência e segurança jurídica de todos os atos oriundos da atividade Notarial e Registral no Estado da Paraíba, foi instituído pela da Lei Nº 10.132, de 06 de novembro de 2013, a aplicação obrigatória de um Selo Digital de Fiscalização Extrajudicial em todos os atos de notas e registro, composto de um código único (por exemplo: Selo Digital: ABC12345-X1X2) e dessa forma, cada autenticação processada pela nossa Serventia pode ser verificada e confirmada tantas vezes quanto for necessário através do site do Tribunal de Justiça do Estado da Paraíba, endereço https://corregedoria.tjpb.jus.br/selo-digital/

A autenticação digital do documento faz prova de que, na data e hora em que ela foi realizada, a empresa ALTERMED MATERIAL MÉDICO HOSPITALAR LTDA tinha posse de um documento com as mesmas características que foram reproduzidas na cópia autenticada, sendo da empresa ALTERMED MATERIAL MÉDICO HOSPITALAR LTDA a responsabilidade, única e exclusiva, pela idoneidade do documento apresentado a este Cartório.

Esta DECLARAÇÃO foi emitida em **26/05/2020 09:55:48 (hora local)** através do sistema de autenticação digital do Cartório Azevêdo Bastos, de acordo com o Art. 1º, 10º e seus §§ 1º e 2º da MP 2200/2001, como também, o documento eletrônico autenticado contendo o Certificado Digital do titular do Cartório Azevêdo Bastos, poderá ser solicitado diretamente a empresa **ALTERMED MATERIAL MÉDICO HOSPITALAR LTDA** ou ao Cartório pelo endereço de e-mail autentica@azevedobastos.not.br

Para informações mais detalhadas deste ato, acesse o site https://autdigital.azevedobastos.not.br e informe o *Código de Consulta desta Declaração.*

A consulta desta Declaração estará disponível em nosso site.

[1]**Código de Autenticação Digital:** 27032805181655530581-1
[2]**Legislações Vigentes:** Lei Federal nº 8.935/94, Lei Federal nº 10.406/2002, Medida Provisória nº 2200/2001, Lei Federal nº 13.105/2015, Lei Estadual nº 6.721/2008, Lei Estadual nº 10.132/2013 e Provimento CGJ Nº 003/2014.

O referido é verdade, dou fé.

CHAVE DIGITAL

00005b1d734fd94f057f2d89fe8bc05b30a853abf87fc384b917470a4058d65becad84d688d0f8980b2dc85b7035c5a00739804b7ce0cb5a69f01e1396
0e52dd220c77af02f8ad8561b150d93000ddff

Presidência da República
Casa Civil
Medida Provisória Nº 2.200-2,
de 24 de agosto de 2001.

ICP Brasil

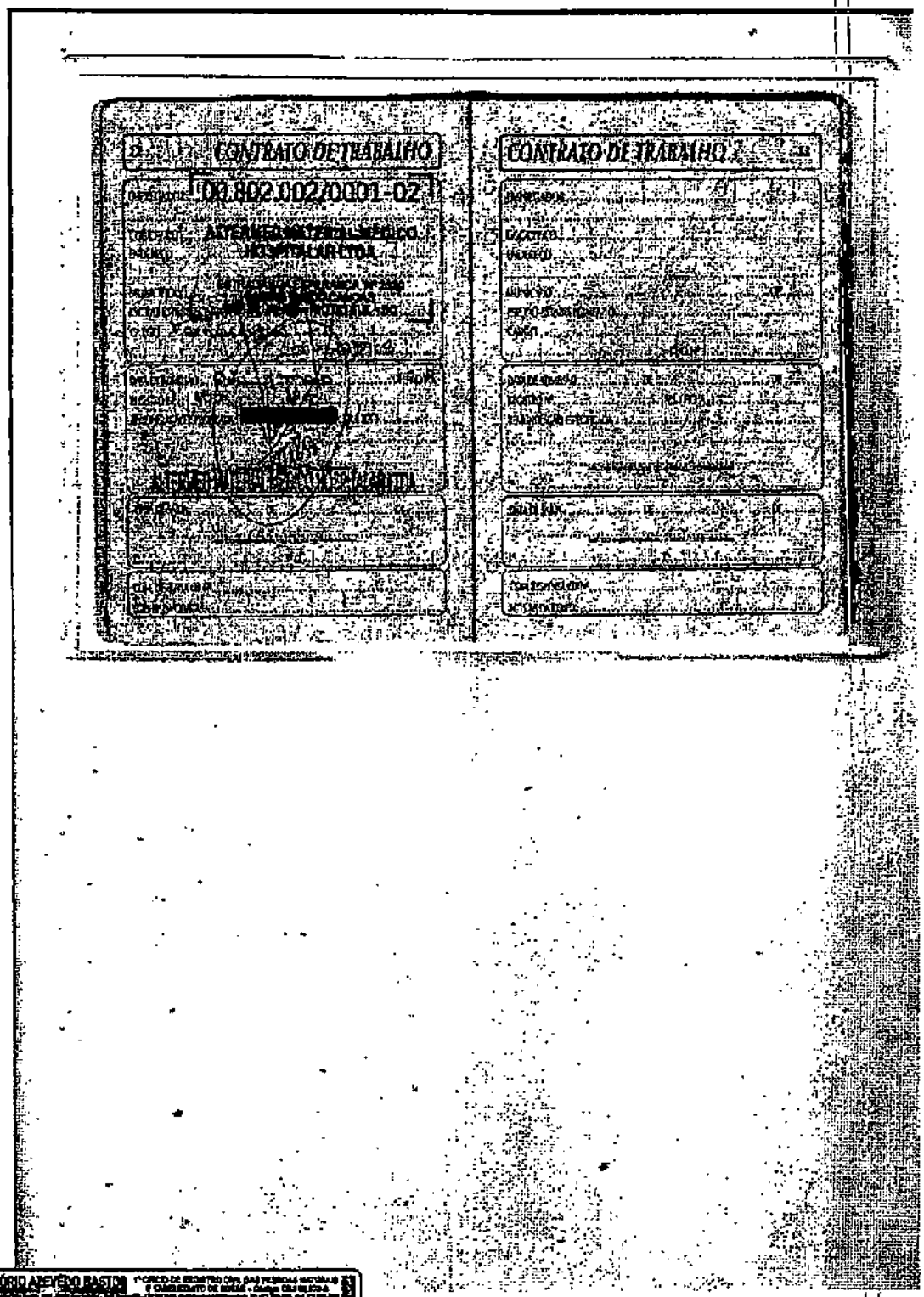

CARTÓRIO AZEVEDO BASTOS

REPÚBLICA FEDERATIVA DO BRASIL
ESTADO DA PARAÍBA
CARTÓRIO AZEVÊDO BASTOS
FUNDADO EM 1888
PRIMEIRO REGISTRO CIVIL DE NASCIMENTO E ÓBITOS E PRIVATIVO DE CASAMENTOS, INTERDIÇÕES E TUTELAS DA COMARCA DE JOÃO PESSOA

Av. Epitácio Pessoa, 1145 Bairro dos Estados 58030-00, João Pessoa PB
Tel.: (83) 3244-5404 / Fax: (83) 3244-5464
http://www.azevedobastos.not.br
E-mail: cartorio@azevedobastos.not.br

DECLARAÇÃO DE SERVIÇO DE AUTENTICAÇÃO DIGITAL

O Bel. Válber Azevêdo de Miranda Cavalcanti, Oficial do Primeiro Registro Civil de Nascimentos e Óbitos e Privativo de Casamentos, Interdições e Tutelas com atribuição de autenticar e reconhecer firmas da Comarca de João Pessoa Capital do Estado da Paraíba, em virtude de Lei, etc...

DECLARA para os devidos fins de direito que, o documento em anexo identificado individualmente em cada Código de Autenticação Digital[1] ou na referida sequência, foi autenticado de acordo com as Legislações e normas vigentes[2].

DECLARO ainda que, para garantir transparência e segurança jurídica de todos os atos oriundos da atividade Notarial e Registral no Estado da Paraíba, foi instituído pela da Lei Nº 10.132, de 06 de novembro de 2013, a aplicação obrigatória de um Selo Digital da Fiscalização Extrajudicial em todos os atos de notas e registro, composto de um código único (por exemplo: Selo Digital: ABC12345-X1X2) e dessa forma, cada autenticação processada pela nossa Serventia pode ser verificada e confirmada tantas vezes quanto for necessário através do site do Tribunal de Justiça do Estado da Paraíba, endereço https://corregedoria.tjpb.jus.br/selo-digital/

A autenticação digital do documento faz prova de que, na data e hora em que ela foi realizada, a empresa ALTERMED MATERIAL MÉDICO HOSPITALAR LTDA tinha posse de um documento com as mesmas características que foram reproduzidas na cópia autenticada, sendo da empresa ALTERMED MATERIAL MÉDICO HOSPITALAR LTDA a responsabilidade, única e exclusiva, pela idoneidade do documento apresentado a este Cartório.

Esta DECLARAÇÃO foi emitida em **26/05/2020 09:55:56 (hora local)** através do sistema de autenticação digital do Cartório Azevêdo Bastos, de acordo com o Art. 1º, 10º e seus §§ 1º e 2º da MP 2200/2001, como também, o documento eletrônico autenticado contendo o Certificado Digital do titular do Cartório Azevêdo Bastos, poderá ser solicitado diretamente a empresa **ALTERMED MATERIAL MÉDICO HOSPITALAR LTDA** ou ao Cartório pelo endereço de e-mail autentica@azevedobastos.not.br

Para informações mais detalhadas deste ato, acesse o site https://autdigital.azevedobastos.not.br e informe o *Código de Consulta desta Declaração*.

A consulta desta Declaração estará disponível em nosso site.

[1]Código de Autenticação Digital: 27033005190939430540-1
[2]Legislações Vigentes: Lei Federal nº 8.935/94, Lei Federal nº 10.406/2002, Medida Provisória nº 2200/2001, Lei Federal nº 13.105/2015, Lei Estadual nº 8.721/2008, Lei Estadual nº 10.132/2013 e Provimento CGJ Nº 003/2014.

O referido é verdade, dou fé.

CHAVE DIGITAL

00005b1d734fd941057f2d69fe6bc05b30a663abf87fc384b917470a4058d65b8a7184d0365efd5c740300e178af654f33cbd3736b872c3e5a4f1dca4d2e0e35220c77af02f8ad8561b150d93000ddff

Presidência da República
Casa Civil
Medida Provisória Nº 2.200-2,
de 24 de agosto de 2001.

ICP Brasil

BAIRRO: CIC CEP: 81290270 - CURITIBA/PR
CNPJ: 07.415.627/0001-52
PROCESSO: 25023.020623/2005-84 AUTORIZ/MS:
KHW60Y598592 (8.02880.9)
ATIVIDADE/CLASSE
DISTRIBUIR: CORRELATOS
IMPORTAR: CORRELATOS
Leia-se:
EMPRESA: TKL IMPORTAÇÃO E EXPORTAÇÃO DE PRODUTOS MÉDICOS E HOSPITALARES LTDA
ENDEREÇO: RUA ENGENHEIRO JULIO CESAR DE SOUZA ARAÚJO N 220
BAIRRO: CIC CEP: 81290270 - CURITIBA/PR
CNPJ: 07.415.627/0001-52
PROCESSO: 25023.020623/2005-84 AUTORIZ/MS:
KHW60Y598592 (8.02880.9)
ATIVIDADE/CLASSE
DISTRIBUIR: CORRELATOS
IMPORTAR: CORRELATOS

Na Resolução-RE nº 280, de 24 de janeiro de 2013, publicada no D.O.U. nº 19, de 28 de janeiro de 2013, Seção 1, Pág. 42 e Suplemento Pág. 51,

Onde se lê:
EMPRESA: ESSENCIAL PRODUTOS DE LIMPEZA LTDA.
ENDEREÇO: Rua São José, nº 354
BAIRRO: São Jorge CEP: 93180000 - PORTÃO/RS
CNPJ: 11.094.675/0001-63
PROCESSO: 25351.464964/2012-12 AUTORIZ/MS:
3.05229.0
ATIVIDADE/CLASSE
ARMAZENAR: SANEANTE DOMIS.
DISTRIBUIR: SANEANTE DOMIS.
EMBALAR: SANEANTE DOMIS.
EXPEDIR: SANEANTE DOMIS.
FRACIONAR: SANEANTE DOMIS.
REEMBALAR: SANEANTE DOMIS.
Leia-se:
EMPRESA: ESSENCIAL PRODUTOS DE LIMPEZA LTDA
ENDEREÇO: Rua São José, nº 354
BAIRRO: São Jorge CEP: 93180000 - PORTÃO/RS
CNPJ: 11.094.675/0001-63
PROCESSO: 25351.464964/2012-12 AUTORIZ/MS:
3.05229.0
ATIVIDADE/CLASSE
ARMAZENAR: SANEANTE DOMIS.
DISTRIBUIR: SANEANTE DOMIS.
EMBALAR: SANEANTE DOMIS.
EXPEDIR: SANEANTE DOMIS.
FABRICAR: SANEANTE DOMIS.
FRACIONAR: SANEANTE DOMIS.
REEMBALAR: SANEANTE DOMIS.

Na Resolução-RE nº 376, de 31 de janeiro de 2013, publicada no D.O.U. nº 24, de 4 de fevereiro de 2013, Seção 1, Pág. 59 e Suplemento Pág. 110,

Onde se lê:
EMPRESA: ALTERMED MATERIAL MÉDICO HOSPITALAR LTDA
ENDEREÇO: ESTRADA BOA ESPERANÇA, Nº 2320
BAIRRO: FUNDO CANOAS CEP: 89160000 - RIO DO SUL/SC
CNPJ: 00.802.002/0001-02
PROCESSO: 25351.479831/2012-55 AUTORIZ/MS:
2.06556.7
ATIVIDADE/CLASSE
ARMAZENAR: COSMÉTICOS
DISTRIBUIR: COSMÉTICOS
EXPEDIR: COSMÉTICOS
Leia-se:
EMPRESA: ALTERMED MATERIAL MÉDICO HOSPITALAR LTDA
ENDEREÇO: ESTRADA BOA ESPERANÇA, Nº 2320
BAIRRO: FUNDO CANOAS CEP: 89160000 - RIO DO SUL/SC
CNPJ: 00.802.002/0001-02.
PROCESSO: 25351.479831/2012-55 AUTORIZ/MS:
2.06556.7
ATIVIDADE/CLASSE
ARMAZENAR: COSMÉTICOS/PERFUMES/PRODUTOS DE HIGIENE
DISTRIBUIR: COSMÉTICOS/PERFUMES/PRODUTOS DE HIGIENE
EXPEDIR: COSMÉTICOS/PERFUMES/PRODUTOS DE HIGIENE

Na Resolução - RE nº 478, de 8 de fevereiro de 2013, publicada no Diário Oficial da União nº 29, de 13 de fevereiro de 2013, Seção 1 pág. 38 Suplemento pág. 116,

Onde se lê:
EMPRESA: MEDLEY COMERCIAL E LOGÍSTICA LTDA.
ENDEREÇO: Via Gastão Camargos, 577
BAIRRO: Petrobas CEP: 32211970 - CONTAGEM/MG
CNPJ: 10.588.595/0005-25
PROCESSO: 25351.005414/2013-69 AUTORIZ/MS:
1.23313.4
ATIVIDADE/ CLASSE
ARMAZENAR: MEDICAMENTO
DISTRIBUIR: MEDICAMENTO
EXPEDIR: MEDICAMENTO
Leia-se:
EMPRESA: MEDLEY COMERCIAL E LOGÍSTICA LTDA.
ENDEREÇO: Via Gastão Camargos, 577 - Galpão 1 - Armazém 1
BAIRRO: Petrobas CEP: 32211970 - CONTAGEM/MG
CNPJ: 10.588.595/0005-25
PROCESSO: 25351.005414/2013-69 AUTORIZ/MS:
1.23313.4
ATIVIDADE/CLASSE
ARMAZENAR: MEDICAMENTO
DISTRIBUIR: MEDICAMENTO
EXPEDIR: MEDICAMENTO

Na Resolução - RE nº 505, de 08 de fevereiro de 2013, publicada no Diário Oficial da União nº 29, de 13 de fevereiro de 2013, Seção 1, páginas 40/41 e em Suplemento ANVISA, páginas 134/135, que concede a Certificação à empresa Shanghai Dongyue yue Medical Health Product Co., Ltd por solicitação do importador Target Comércio de Produtos Médicos Ltda - CNPJ: 03.109.348/0001-00.
Onde se lê:

Fabricante: SHANGHAI DONGYUE YUE MEDICAL HEALTH PRODUCT CO., LTD	
Endereço: NO. 9088 HUTAI ROAD, BAOSHAN DISTRICT, 200-949, SANGHAI - CHINA	
País: CHINA	
Importador: TARGET COMÉRCIO DE PRODUTOS MÉDICOS LTDA	CNPJ: 03.109.348/0001-00
Autorização de Funcionamento Comum nº: 804.840-3	
Expediente da Petição: 0135589/12-9	
Certificado de Boas Práticas de Fabricação para os produtos: Produtos médicos fabricados na planta acima mencionada, devidamente registrados junto à ANVISA, enquadrados na(s) classe(s) de risco II, conforme regras de classificação definidas na Resolução RDC nº 185, de 22 de outubro de 2001.	

Leia-se:

Fabricante: SHANGHAI DONG YUE MEDICAL HEALTH PRODUCT CO., LTD	
Endereço: NO. 9088 HUTAI ROAD, BAOSHAN DISTRICT, 200-949, SANGHAI - CHINA	
País: CHINA	
Importador: TARGET COMÉRCIO DE PRODUTOS MÉDICOS LTDA	CNPJ: 03.109.348/0001-00
Autorização de Funcionamento Comum nº: 804.840-3	
Expediente da Petição: 0135589/12-9	
Certificado de Boas Práticas de Fabricação para os produtos: Produtos médicos fabricados na planta acima mencionada, devidamente registrados junto à ANVISA, enquadrados na(s) classe(s) de risco II, conforme regras de classificação definidas na Resolução RDC nº 185, de 22 de outubro de 2001.	

FUNDAÇÃO NACIONAL DE SAÚDE

RETIFICAÇÃO

No Anexo I da Portaria nº 192, de 01 de fevereiro de 2013, publicada no DOU nº 24, de 04 de fevereiro de 2013, Seção 1, pags. 63 e 64, onde se lê:

6.2 A documentação de comprovação dos requisitos de viabilidade técnica e institucional não anexada na Carta Consulta deverá ser encaminhado, mediante Ofício, à Fundação Nacional de Saúde, Departamento de Engenharia de Saúde Pública, no endereço: Setor de Autarquias Sul/SAUS, Quadra 04, Bloco N, 6º Andar, Brasília/DF, CEP 70.070-040, no período previsto no cronograma constante do Anexo II. Leia-se:

6.2 A documentação de comprovação dos requisitos de viabilidade técnica e institucional não anexada na Carta Consulta deverá ser encaminhado, mediante Ofício, à Fundação Nacional de Saúde, Departamento de Engenharia de Saúde Pública, no endereço: Setor de Autarquias Sul/SAUS, Quadra 04, Bloco N, 6º Andar, Brasília/DF, CEP 70.070-040, no período de 08/04 a 12/04/2013.

Ministério das Cidades

SECRETARIA EXECUTIVA
DEPARTAMENTO NACIONAL DE TRÂNSITO

PORTARIA Nº 95, DE 4 DE ABRIL DE 2013

O DIRETOR DO DEPARTAMENTO NACIONAL DE TRÂNSITO - DENATRAN, no uso das atribuições legais, e, considerando o disposto na Resolução nº 382, de 26 de junho de 2008, do Conselho Nacional de Trânsito - CONTRAN, e na Portaria nº 131, de 23 de dezembro de 2008, do Departamento Nacional de Trânsito - DENATRAN, bem como o que consta do Processo Administrativo nº 80000.025129/2009-14, resolve:

Art. 1º Renovar o Credenciamento por 04 (quatro) anos, a partir da data de publicação desta Portaria, nos termos do §3º do art. 2º da Portaria nº 131, de 23 de dezembro de 2008, do DENATRAN, a pessoa jurídica DIMENSÃO VISTORIA VEICULAR LTDA - EPP, CNPJ - 10.739.139/0001-05, situada no Município de São Paulo - SP, na Rua Desembargador Euclides da Silveira, 345 - Casa Verde, CEP 02.511-010, para atuar como Empresa Credenciada em Vistoria de Veículos - ECV no Município de São Paulo no Estado de São Paulo.

Art. 2º Esta Portaria entra em vigor na data de sua publicação.

ANTONIO CLAUDIO PORTELLA SERRA E SILVA

PORTARIA Nº 96, DE 5 DE ABRIL DE 2013

O DIRETOR DO DEPARTAMENTO NACIONAL DE TRÂNSITO - DENATRAN, no uso da competência que lhe foi atribuída pelas Resoluções nº232, de 30 de março de 2007, e nº282, de 26 de junho de 2008, do Conselho Nacional de Trânsito - CONTRAN e Portarias nº29 de 30 de maio de 2007 e Portaria nº1334, de 29 de dezembro de 2010, do DENATRAN, e tendo em vista o que consta no processo nº 80000.030239/2009-90, resolve:

Art. 1º Homologar a empresa OXXY NET CONSULTORIA E DESENVOLVIMENTO DE SOFTWARES, com sede na Rua Sete de Abril, 404, 6º andar, Conj 61, República, São Paulo - SP, CEP 01044-000, para operar como UGC - Unidade de Gestão de CSV, usuária de sistemas integrados ao Sistema Nacional de Controle e Emissão de Certificação de Segurança Veicular e Vistorias - SISCSV para prestação de serviços às Instituições Técnicas Licenciadas - ITL ou RTP e às Empresas Credenciadas para Vistorias - ECV;

Art. 2º A renovação do certificado da empresa emitido pela Certificadora OMNIS através das Portarias nº 38/2007 e 1218/2010, processo nº 80000.013203/2013-28, terá validade de dois anos a contar da data de publicação desta.

Art. 3º Esta Portaria entra em vigor na data de sua publicação.

ANTONIO CLAUDIO PORTELLA SERRA E SILVA

Ministério das Comunicações

AGÊNCIA NACIONAL DE TELECOMUNICAÇÕES

ATO Nº 7.342, DE 6 DE DEZEMBRO DE 2012

Processo nº 53512002390201l - Aplica à entidade YARA BRASIL FERTILIZANTES S/A, CNPJ nº 92560604001154/FISTEL nº 50402369852, a sanção de advertência, tendo em vista o pagamento intempestivo da Autorização para exploração do Serviço Limitado Privado Estações Itinerantes.

JARBAS JOSÉ VALENTE
Presidente
Substituto

SUPERINTENDÊNCIA DE SERVIÇOS DE COMUNICAÇÃO DE MASSA

ATO Nº 2.163, DE 2 DE ABRIL DE 2013

A SUPERINTENDENTE EXECUTIVA DA AGÊNCIA NACIONAL DE TELECOMUNICAÇÕES - ANATEL, no uso de suas competências, consoante o disposto no inciso VIII do art. 189 do Regimento Interno da Agência Nacional de Telecomunicações, aprovado pela Resolução nº 270, de 19 de julho de 2001, alterado pela Resolução nº 489, de 05 de dezembro de 2007;

CONSIDERANDO o disposto no art. 211 da Lei nº 9.472, de 16 de julho de 1997 - Lei Geral de Telecomunicações;

CONSIDERANDO o ACORDO DE COOPERAÇÃO TÉCNICA Nº 02/2012, de 16 de junho de 2012, publicado no Diário Oficial da União no dia 29 subsequente;

CONSIDERANDO o resultado da Consulta Pública nº 10, de 22 de fevereiro de 2013, publicada no Diário Oficial da União no dia 26 subsequente, resolve:

Art. 1º Proceder, nos Planos Básicos de Distribuição de Canais de Televisão em VHF e UHF - PBTV, de Distribuição de Canais de Retransmissão de Televisão em VHF e UHF - PBRTV e de Distribuição de Canais de Televisão Digital - PBTVD, as alterações indicadas nos Anexos I, II e III deste Ato.

Art. 2º Fixar o prazo máximo de 60 (sessenta) dias, contado da data da publicação deste Ato, para que as entidades cujas características técnicas estão sendo alteradas apresentem à Anatel formulário padronizado contendo suas novas características técnicas de operação.

Art. 3º Determinar os prazos de 4 (quatro) meses para alteração de frequência e de 12 (doze) meses para adaptação às demais características técnicas, contados a partir da data de publicação do respectivo Ato autorizativo das novas características de operação das emissoras, para que as mesmas realizem seu enquadramento.

Art. 4º Este Ato entra em vigor na data de sua publicação.

MARILDA MOREIRA

110 ISSN 1677-7042 Diário Oficial da União - Suplemento Nº 24, segunda-feira, 4 de fevereiro de 2013

EXPORTAR: CORRELATOS
FABRICAR: CORRELATOS
IMPORTAR: CORRELATOS
REEMBALAR: CORRELATOS
TRANSPORTAR: CORRELATOS
EMPRESA: AUGURI - COM. DE PROD. E EQUIP. CIR. LTDA
ENDEREÇO: R PROF. ORLANDO SPRENGER LORO, 40
BAIRRO: TINGUI CEP: 82620080 - CURITIBA/PR
CNPJ: 14.788.174/0001-75
PROCESSO: 25351.390916/2012-63 AUTORIZ/MS: G37VWY32M20W (8.08847.4)
ATIVIDADE/CLASSE
ARMAZENAR: CORRELATOS
DISTRIBUIR: CORRELATOS
EXPEDIR: CORRELATOS
IMPORTAR: CORRELATOS
EMPRESA: World Life Medical Industria e Comercio Ltda
ENDEREÇO: Avenida Alfredo Nasser, S/N, Quadra 76, lote 12
BAIRRO: Parque Estrela Dalva CEP: 72804010 - LUZIÂNIA/GO
CNPJ: 12.978.514/0001-03
PROCESSO: 25351.020906/2012-63 AUTORIZ/MS: GVLW7WWL7H87 (8.08842.6)
ATIVIDADE/CLASSE
ARMAZENAR: CORRELATOS
DISTRIBUIR: CORRELATOS
EMBALAR: CORRELATOS
EXPEDIR: CORRELATOS
EXPORTAR: CORRELATOS
FABRICAR: CORRELATOS
IMPORTAR: CORRELATOS
REEMBALAR: CORRELATOS
TRANSPORTAR: CORRELATOS
EMPRESA: Metalic Medical Produtos Hospitalares Ltda. - EPP
ENDEREÇO: Rua Nova Esperança, 1004/1018
BAIRRO: Emiliano Perneta CEP: 83324400 - PINHAIS/PR
CNPJ: 05.788.117/0001-03
PROCESSO: 25351.483583/2012-65 AUTORIZ/MS: G345RX6X7KMS (8.08839.7)
ATIVIDADE/CLASSE
ARMAZENAR: CORRELATOS
DISTRIBUIR: CORRELATOS
EMBALAR: CORRELATOS
EXPEDIR: CORRELATOS
FABRICAR: CORRELATOS
REEMBALAR: CORRELATOS
EMPRESA: KRISTAL COMERCIO DE PRODUTOS DE HIGIENE E COSMETICOS LTDA
ENDEREÇO: RUA BARTOLOMEU LOURENCO DE GUSMAO, 4961
BAIRRO: BOQUEIRAO CEP: 81730040 - CURITIBA/PR
CNPJ: 10.750.530/0001-00
PROCESSO: 25351.789312/2011-78 AUTORIZ/MS: U7L958YQ4H49 (8.08838.3)
ATIVIDADE/CLASSE
ARMAZENAR: CORRELATOS
DISTRIBUIR: CORRELATOS
EXPEDIR: CORRELATOS
EMPRESA: CIRURGICAL PRIME COM. E REPRES. DE MEDICAMENTO E MAT. MÉDICO-HOSPITALAR LTDA
ENDEREÇO: Rua Vergueiro, 2087 - Cj.1406
BAIRRO: vila mariana CEP: 04101000 - SÃO PAULO/SP
CNPJ: 13.238.109/0001-03
PROCESSO: 25351.440024/2012-79 AUTORIZ/MS: UXUL8LL37X1Y (8.08836.6)
ATIVIDADE/CLASSE
ARMAZENAR: CORRELATOS
DISTRIBUIR: CORRELATOS
EXPEDIR: CORRELATOS
EMPRESA: iamed indústria de equipamentos médicos LTDA me
ENDEREÇO: Rua doutor aristides a. fernandes, 110
BAIRRO: jardim santana CEP: 13903050 - AMPARO/SP
CNPJ: 14.648.511/0001-29
PROCESSO: 25351.481414/2012-98 AUTORIZ/MS: K25YW4M914H6 (8.08843.0)
ATIVIDADE/CLASSE
FABRICAR: CORRELATOS

RESOLUÇÃO - RE Nº 375, DE 31 DE JANEIRO DE 2013

A Gerente-Geral Substituta de Inspeção, Monitoramento da Qualidade, Controle e Fiscalização de Insumos, Medicamentos, Produtos, Propaganda e Publicidade da Agência Nacional de Vigilância Sanitária no uso de suas atribuições legais conferidas pela Portaria nº 340, de 5 de março de 2012, tendo em vista o disposto nos incisos I, II, IV e V do art. 41 e no inciso I, § 1º do art. 55 do Regimento Interno aprovado nos termos do Anexo I da Portaria nº 354 de 11 de agosto de 2006, republicada no DOU de 21 de agosto de 2006,

considerando o disposto no inciso I do art. 41, da Portaria n.º 354, de 2006, resolve:

Art. 1º Conceder Alteração na Autorização de Funcionamento de Empresas de Produtos para o Saúde, constantes no anexo desta resolução.

Art. 2º Esta Resolução entra em vigor na data de sua publicação.

FLAVIA NEVES ROCHA ALVES

ANEXO

EMPRESA: VAIMED TECNOLOGIAS EM SAUDE LTDA ME
ENDEREÇO: RUA LUIZA GRINALDA, Nº 596
BAIRRO: CENTRO CEP: 29100240 - VILA VELHA/ES
CNPJ: 39.323.217/0001-78
PROCESSO: 25351.139587/2011-15 AUTORIZ/MS: 3L321666X2467 (8.07428.1)
ATIVIDADE/CLASSE
ARMAZENAR: CORRELATOS
DISTRIBUIR: CORRELATOS
EXPEDIR: CORRELATOS
EMPRESA: C & C Hospitalar Ltda
ENDEREÇO: Rua T.29 QD. 69 LT. 07
BAIRRO: Setor Bueno CEP: 74201050 - GOIÂNIA/GO
CNPJ: 36.830.917/0001-60
PROCESSO: 25351.224742/2002-40 AUTORIZ/MS: M9129WY50HW7 (8.01289.2)
ATIVIDADE/CLASSE
ARMAZENAR: CORRELATOS
DISTRIBUIR: CORRELATO
EXPEDIR: CORRELATOS
EMPRESA: ESSENCA LOGISTICA LTDA
ENDEREÇO: ROD ANHANGUERA, KM 15 - MODULO TIPO B Nº 09 DO CLA
BAIRRO: AGUA VERMELHA CEP: 05110080 - SÃO PAULO/SP
CNPJ: 58.840.703/0001-08
PROCESSO: 25351.091761/2009-43 AUTORIZ/MS: 385333WHL3H5 (8.05666.0)
ATIVIDADE/CLASSE
ARMAZENAR: CORRELATOS
DISTRIBUIR: CORRELATOS
EXPEDIR: CORRELATOS
EXPORTAR: CORRELATOS
TRANSPORTAR: CORRELATOS
EMPRESA: INSTITUTO SAPIENS VITA - COMERCIO DE INSTRUMENTOS MEDICOS E SERVICOS LTDA
ENDEREÇO: RUA MANOEL PEREIRA DE ARRUDA, 339
BAIRRO: BELA VISTA CEP: 13207721 - JUNDIAÍ/SP
CNPJ: 06.026.815/0001-26
PROCESSO: 25351.751170/2010-75 AUTORIZ/MS: PW75XDGH3HL (8.07158.8)
ATIVIDADE/CLASSE
ARMAZENAR: CORRELATOS
DISTRIBUIR: CORRELATOS
EXPEDIR: CORRELATOS
IMPORTAR: CORRELATOS
EMPRESA: crispe comércio e representação de material médico e hospitalar ltda
ENDEREÇO: rua padre estevão pernet, 160, cj 1104
BAIRRO: tatuapé CEP: 03315000 - SÃO PAULO/SP
CNPJ: 56.464.506/0001-06
PROCESSO: 25351.149578/2007-99 AUTORIZ/MS: X5332YXXXII29 (8.03785.8)
ATIVIDADE/CLASSE
ARMAZENAR: CORRELATO
DISTRIBUIR: CORRELATO
EXPEDIR: CORRELATO
TRANSPORTAR: CORRELATO
EMPRESA: BRASMEDICA HOSPITALAR E ORTOPEDICA LTDA
ENDEREÇO: SHCS QUADRA 502 BLOCO A LOJA 59
BAIRRO: ASA SUL CEP: 70330510 - BRASÍLIA/DF
CNPJ: 00.625.186/0001-74
PROCESSO: 25351.012167/00-65 AUTORIZ/MS: 8.00304.7
ATIVIDADE/CLASSE
ARMAZENAR: CORRELATO
DISTRIBUIR: CORRELATO
IMPORTAR: CORRELATO
TRANSPORTAR: CORRELATO

RESOLUÇÃO - RE Nº 376, DE 31 DE JANEIRO DE 2013

A Gerente-Geral Substituta de Inspeção, Monitoramento da Qualidade, Controle e Fiscalização de Insumos, Medicamentos, Produtos, Propaganda e Publicidade da Agência Nacional de Vigilância Sanitária no uso de suas atribuições legais conferidas pela Portaria nº 340, de 5 de março de 2012, tendo em vista o disposto nos incisos I, II, IV e V do art. 41 e no inciso I, § 1º do art. 55 do Regimento Interno aprovado nos termos do Anexo I da Portaria nº 354 de 11 de agosto de 2006, republicada no DOU de 21 de agosto de 2006,

considerando o disposto no inciso I do art. 41, da Portaria n.º 354, de 2006, resolve:

Art. 1º Conceder Autorização de Funcionamento para Empresas de Saneantes Domissenitários, constantes no anexo desta Resolução.

Art. 2º Esta Resolução entra em vigor na data de sua publicação.

FLAVIA NEVES ROCHA ALVES

ANEXO

EMPRESA: INTERMEDICA SISTEMA DE SAÚDE S/A
ENDEREÇO: RUA AUGUSTA 1629
BAIRRO: CONSOLAÇÃO CEP: 01305904 - SÃO PAULO/SP
CNPJ: 44.649.812/0001-38
PROCESSO: 25351.145743/2012-00 AUTORIZ/MS: 3.05236.3
ATIVIDADE/CLASSE
ARMAZENAR: SANEANTE DOMIS.
DISTRIBUIR: SANEANTE DOMIS.
EXPEDIR: SANEANTE DOMIS.
EMPRESA: G.C. INDUSTRIAL, IMPORTADORA E EXPORTADORA DE LUBRIFICANTES LTDA.
ENDEREÇO: AV. ROBERTO PINTO SOBRINHO 106
BAIRRO: PQ. INDL. ANHANGUERA CEP: 06268120 - OSASCO/SP
CNPJ: 00.248.414/0001-34
PROCESSO: 25351.446215/2012-05 AUTORIZ/MS: 3.05240.6
ATIVIDADE/CLASSE
FABRICAR: SANEANTE DOMIS.
EMPRESA: ALTERMED MATERIAL MÉDICO HOSPITALAR LTDA
ENDEREÇO: ESTRADA BOA ESPERANÇA, Nº 2320
BAIRRO: FUNDO CANOAS CEP: 89160000 - RIO DO SUL/SC
CNPJ: 00.802.002/0001-02
PROCESSO: 25351.479846/2012-19 AUTORIZ/MS: 3.05237.7
ATIVIDADE/CLASSE
ARMAZENAR: SANEANTE DOMIS.
DISTRIBUIR: SANEANTE DOMIS.
EXPEDIR: SANEANTE DOMIS.
EMPRESA: CIRURGICA VITORIA COMERCIO DE MEDICAMENTOS LTDA - EPP
ENDEREÇO: RUA BRASIL,249
BAIRRO: VILA SANTA ISABEL CEP: 15890000 - UCHOA/SP
CNPJ: 07.700.245/0001-70
PROCESSO: 25351.439671/2012-43 AUTORIZ/MS: 3.05235.0
ATIVIDADE/CLASSE
ARMAZENAR: SANEANTE DOMIS.
DISTRIBUIR: SANEANTE DOMIS.
EXPEDIR: SANEANTE DOMIS.
EMPRESA: KAMIMED IMPORTAÇÃO E EXPORTAÇÃO DE MEDICAMENTOS LTDA - EPP
ENDEREÇO: ALAMEDA TUCA, 190
BAIRRO: JARDIM IPE CEP: 06716190 - COTIA/SP
CNPJ: 15.716.512/0001-26
PROCESSO: 25351.464831/2012-69 AUTORIZ/MS: 3.05241.0
ATIVIDADE/CLASSE
ARMAZENAR: SANEANTE DOMIS.
DISTRIBUIR: SANEANTE DOMIS.
EXPEDIR: SANEANTE DOMIS.
IMPORTAR: SANEANTE DOMIS.
EMPRESA: Rosely Soldatelli
ENDEREÇO: Rua Jardelino Ramos, 1639 Sala A
BAIRRO: Presidente Vargas CEP: 95054180 - CAXIAS DO SUL/RS
CNPJ: 13.233.097/0001-24
PROCESSO: 25351.448308/2012-73 AUTORIZ/MS: 3.05239.4
ATIVIDADE/CLASSE
EMBALAR: SANEANTE DOMIS.
EXPEDIR: SANEANTE DOMIS.
FABRICAR: SANEANTE DOMIS.
FRACIONAR: SANEANTE DOMIS.
REEMBALAR: SANEANTE DOMIS.
EMPRESA: HEMOTEC INDUSTRIA, COMERCIO E DISTRIBUICAO LTDA.
ENDEREÇO: RUA GRACILIANO RAMOS, 324
BAIRRO: STA ISABEL CEP: 94500000 - VIAMÃO/RS
CNPJ: 10.379.094/0001-05
PROCESSO: 25351.481528/2012-95 AUTORIZ/MS: 3.05238.1
ATIVIDADE/CLASSE
DISTRIBUIR: SANEANTE DOMIS.
EMPRESA: IMPORTADORA WHITE GOLD LTDA - ME
ENDEREÇO: RUA NANCY PIRES DE CAMARGO, 10 - FUNDOS
BAIRRO: PARQUE EDU CHAVES CEP: 02236270 - SÃO PAULO/SP
CNPJ: 13.219.481/0001-72
PROCESSO: 25351.257550/2012-96 AUTORIZ/MS: 3.05243.7
ATIVIDADE/CLASSE
ARMAZENAR: SANEANTE DOMIS.
EXPEDIR: SANEANTE DOMIS.
IMPORTAR: SANEANTE DOMIS.

RESOLUÇÃO - RE Nº 377, DE 31 DE JANEIRO DE 2013

A Gerente-Geral Substituta de Inspeção, Monitoramento da Qualidade, Controle e Fiscalização de Insumos, Medicamentos, Produtos, Propaganda e Publicidade da Agência Nacional de Vigilância Sanitária no uso de suas atribuições legais conferidas pela Portaria nº 340, de 5 de março de 2012, tendo em vista o disposto nos incisos I, II, IV e V do art. 41 e no inciso I, § 1º do art. 55 do Regimento Interno aprovado nos termos do Anexo I da Portaria nº 354 de 11 de agosto de 2006, republicada no DOU de 21 de agosto de 2006,

considerando o disposto no inciso I do art. 41, da Portaria n.º 354, de 2006, resolve:

Art. 1º Conceder Autorização de Funcionamento para Empresas de Cosméticos, constantes no anexo desta Resolução.

[illegible] vigor na data de sua publicação.

FLAVIA NEVES ROCHA ALVES

Este documento pode ser verificado no endereço eletrônico http://www.in.gov.br/autenticidade.html, pelo código 10102013020400110

Documento assinado digitalmente conforme MP nº 2.200-2 de 24/08/2001, que institui a Infraestrutura de Chaves Públicas Brasileira - ICP-Brasil.

ANEXO

EMPRESA: ALIANCA COMERCIAL, IMPORTADORA E EXPORTADORA LTDA
ENDEREÇO: DR. BATISTA PEREIRA 158 TERREO ANDAR 1
BAIRRO: MACUCO CEP: 11015100 - SANTOS/SP
CNPJ: 05.138.146/0001-11
PROCESSO: 25351.298411/2012-07 AUTORIZ/MS: 2.06552.2
ATIVIDADE/CLASSE
IMPORTAR: COSMÉTICOS
EMPRESA: UNIVERSAL IMPORTADORA E DISTRIBUIDORA LTDA ME
ENDEREÇO: R PEDRO THEISEN JUNIOR 649
BAIRRO: ARIRIU CEP: 88135420 - PALHOÇA/SC
CNPJ: 13.511.960/0001-68
PROCESSO: 25351.401090/2012-22 AUTORIZ/MS: 2.06474.3
ATIVIDADE/CLASSE
ARMAZENAR: COSMÉTICOS
EXPEDIR: COSMÉTICOS
IMPORTAR: COSMÉTICOS
EMPRESA: TECHLINE COMERCIAL IMPORTADORA EXPORTADORA E SERVIÇOS LTDA
ENDEREÇO: RUA DIOGO MOREIRA, 132 - 3 ANDAR CJTO. 301
BAIRRO: PINHEIROS CEP: 05423010 - SÃO PAULO/SP
CNPJ: 64.132.434/0001-28
PROCESSO: 25351.417841/2012-22 AUTORIZ/MS: 2.06562.7
ATIVIDADE/CLASSE
DISTRIBUIR: PRODUTOS DE HIGIENE
EXPORTAR: PRODUTOS DE HIGIENE
IMPORTAR: PRODUTOS DE HIGIENE
TRANSPORTAR: PRODUTOS DE HIGIENE
EMPRESA: Luan papin mendes industria de cosmeticos ltda me
ENDEREÇO: av. cosa senhora de fatima 15-15
BAIRRO: jardim america CEP: 17017337 - BAURU/SP
CNPJ: 10.570.978/0001-42
PROCESSO: 25351.271502/2012-31 AUTORIZ/MS: 2.06563.1
ATIVIDADE/CLASSE
ARMAZENAR: COSMÉTICOS/PERFUMES/PRODUTOS DE HIGIENE
DISTRIBUIR: COSMÉTICOS/PERFUMES/PRODUTOS DE HIGIENE
EXPEDIR: COSMÉTICOS/PERFUMES/PRODUTOS DE HIGIENE
FABRICAR: COSMÉTICOS/PERFUMES/PRODUTOS DE HIGIENE
IMPORTAR: COSMÉTICOS/PERFUMES/PRODUTOS DE HIGIENE
REEMBALAR: COSMÉTICOS/PERFUMES/PRODUTOS DE HIGIENE
EMPRESA: KAMIMED IMPORTAÇÃO E EXPORTAÇÃO DE MEDICAMENTOS LTDA - EPP
ENDEREÇO: ALAMEDA TUCA, 190
BAIRRO: JARDIM IPÊ CEP: 06716190 - COTIA/SP
CNPJ: 15.716.512/0001-26
PROCESSO: 25351.464897/2012-34 AUTORIZ/MS: 2.06559.8
ATIVIDADE/CLASSE
ARMAZENAR: COSMÉTICOS/PERFUMES/PRODUTOS DE HIGIENE
DISTRIBUIR: COSMÉTICOS/PERFUMES/PRODUTOS DE HIGIENE
EXPEDIR: COSMÉTICOS/PERFUMES/PRODUTOS DE HIGIENE
IMPORTAR: COSMÉTICOS/PERFUMES/PRODUTOS DE HIGIENE

EMPRESA: ALTERMED MATERIAL MÉDICO HOSPITALAR LTDA
ENDEREÇO: ESTRADA BOA ESPERANÇA, Nº 2320
BAIRRO: FUNDO CANOAS CEP: 89160000 - RIO DO SUL/SC
CNPJ: 00.802.002/0001-02
PROCESSO: 25351.479831/2012-55 AUTORIZ/MS: 2.06556.7
ATIVIDADE/CLASSE
ARMAZENAR: COSMÉTICOS
DISTRIBUIR: COSMÉTICOS
EXPEDIR: COSMÉTICOS

EMPRESA: ACE PLASTICOS, INDUSTRIA, COMERCIO, IMPORTACAO E EXPORTACAO LTDA EPP
ENDEREÇO: RUA SUIÇA, Nº 103
BAIRRO: DO SILVESTRE CEP: 13901008 - AMPARO/SP
CNPJ: 67.172.692/0001-26
PROCESSO: 25351.017367/2012-57 AUTORIZ/MS: 2.06561.3
ATIVIDADE/CLASSE
ARMAZENAR: PRODUTOS DE HIGIENE
DISTRIBUIR: PRODUTOS DE HIGIENE
EMBALAR: PRODUTOS DE HIGIENE
EXPEDIR: PRODUTOS DE HIGIENE
FABRICAR: PRODUTOS DE HIGIENE
FRACIONAR: PRODUTOS DE HIGIENE
REEMBALAR: PRODUTOS DE HIGIENE
EMPRESA: Go Pack Indústria e Comércio de Cosméticos Ltda - EPP.
ENDEREÇO: Rua José Rezende Meirelles, 3925
BAIRRO: Santa Cândida CEP: 13280000 - VINHEDO/SP
CNPJ: 14.473.097/0001-64
PROCESSO: 25351.443971/2012-63 AUTORIZ/MS: 2.06558.4
ATIVIDADE/CLASSE
FABRICAR: COSMÉTICOS/PERFUMES/PRODUTOS DE HIGIENE
EMPRESA: KRISTAL COMERCIO DE PRODUTOS DE HIGIENE E COSMETICOS LTDA
ENDEREÇO: RUA BARTOLOMEU LOURENCO DE GUSMAO, 4963
BAIRRO: BOQUEIRAO CEP: 81730040 - CURITIBA/PR
CNPJ: 10.750.530/0001-00
PROCESSO: 25351.789279/2011-68 AUTORIZ/MS: 2.06560.0
ATIVIDADE/CLASSE
ARMAZENAR: COSMÉTICOS/PRODUTOS DE HIGIENE
DISTRIBUIR: COSMÉTICOS/PRODUTOS DE HIGIENE
EXPEDIR: COSMÉTICOS/PRODUTOS DE HIGIENE
EMPRESA: GARROCINIS INDUSTRIA QUIMICA LTDA - ME
ENDEREÇO: RUA HOMERO PACHECO ALVES, 1362
BAIRRO: JARDIM CONSOLAÇÃO CEP: 14400010 - FRANCA/SP
CNPJ: 10.368.275/0001-36
PROCESSO: 25351.486696/2012-71 AUTORIZ/MS: 2.06554.0
ATIVIDADE/CLASSE
ARMAZENAR: COSMÉTICOS/PERFUMES/PRODUTOS DE HIGIENE
DISTRIBUIR: COSMÉTICOS/PERFUMES/PRODUTOS DE HIGIENE
EMBALAR: COSMÉTICOS/PERFUMES/PRODUTOS DE HIGIENE
FABRICAR: COSMÉTICOS/PERFUMES/PRODUTOS DE HIGIENE
FRACIONAR: COSMÉTICOS/PERFUMES/PRODUTOS DE HIGIENE
REEMBALAR: COSMÉTICOS/PERFUMES/PRODUTOS DE HIGIENE
EMPRESA: CENTER ROYAL QUIMICA INDUSTRIAL LTDA
ENDEREÇO: RUA MARCOS TOQUETÃO, 248, 258 E 278
BAIRRO: JARDIM JUSSARA CEP: 16021345 - ARAÇATUBA/SP
CNPJ: 55.625.750/0001-40
PROCESSO: 25351.479081/2012-78 AUTORIZ/MS: 2.06557.1
ATIVIDADE/CLASSE
ARMAZENAR: COSMÉTICOS/PERFUMES/PRODUTOS DE HIGIENE
DISTRIBUIR: COSMÉTICOS/PERFUMES/PRODUTOS DE HIGIENE
EMBALAR: COSMÉTICOS/PERFUMES/PRODUTOS DE HIGIENE
EXPEDIR: COSMÉTICOS/PERFUMES/PRODUTOS DE HIGIENE
FABRICAR: COSMÉTICOS/PERFUMES/PRODUTOS DE HIGIENE
FRACIONAR: COSMÉTICOS/PERFUMES/PRODUTOS DE HIGIENE
REEMBALAR: COSMÉTICOS/PERFUMES/PRODUTOS DE HIGIENE
EMPRESA: EL SAHIE & FORNER LTDA
ENDEREÇO: Rua oreste baldisserotto, 1011, sala 03
BAIRRO: santa catarina CEP: 95032260 - CAXIAS DO SUL/RS
CNPJ: 03.779.734/0001-09
PROCESSO: 25351.486395/2012-79 AUTORIZ/MS: 2.06553.6
ATIVIDADE/CLASSE
ARMAZENAR: COSMÉTICOS/PERFUMES/PRODUTOS DE HIGIENE
DISTRIBUIR: COSMÉTICOS/PERFUMES/PRODUTOS DE HIGIENE
EMBALAR: COSMÉTICOS/PERFUMES/PRODUTOS DE HIGIENE
EXPEDIR: COSMÉTICOS/PERFUMES/PRODUTOS DE HIGIENE
FABRICAR: COSMÉTICOS/PERFUMES/PRODUTOS DE HIGIENE
FRACIONAR: COSMÉTICOS/PERFUMES/PRODUTOS DE HIGIENE
REEMBALAR: COSMÉTICOS/PERFUMES/PRODUTOS DE HIGIENE
EMPRESA: Ervas fragrâncias ltda
ENDEREÇO: Avenida antonio raminelli, 1037 - sala 1, primeiro andar
BAIRRO: PQ RESID ANA ROSA II CEP: 86183000 - CAMBÉ/PR
CNPJ: 13.251.979/0001-12
PROCESSO: 25351.021699/2012-81 AUTORIZ/MS: 2.06555.3
ATIVIDADE/CLASSE
FABRICAR: COSMÉTICOS/PERFUMES/PRODUTOS DE HIGIENE
EMPRESA: Rodomilli Transportes Rodoviários Ltda
ENDEREÇO: R Benito Mesna, 100, Salas 14D5 e 14D6
BAIRRO: Jardim Julieta CEP: 02161170 - SÃO PAULO/SP
CNPJ: 67.529.677/0001-92
PROCESSO: 25351.400096/2012-90 AUTORIZ/MS: 2.06473.0
ATIVIDADE/CLASSE
TRANSPORTAR: COSMÉTICOS

RESOLUÇÃO - RE Nº 378, DE 31 DE JANEIRO DE 2013

A Gerente-Geral Substituta de Inspeção, Monitoramento da Qualidade, Controle e Fiscalização de Insumos, Medicamentos, Produtos, Propaganda e Publicidade da Agência Nacional de Vigilância Sanitária no uso de suas atribuições legais conferidas pela Portaria nº 340, de 5 de março de 2012, tendo em vista o disposto nos incisos I, II, IV e V do art. 41 e no inciso I, § 1º do art. 55 do Regimento Interno aprovado nos termos do Anexo I da Portaria nº 354 de 11 de agosto de 2006, republicada no DOU de 21 de agosto de 2006,

considerando o disposto no inciso I do art. 41, da Portaria n.º 354, de 2006, resolve:

Art. 1º Indeferir o Pedido de Concessão de Autorização de Funcionamento para Empresas de Saneantes Domissanitários, constantes no anexo desta Resolução.

Art. 2º Esta Resolução entra em vigor na data de sua publicação.

FLAVIA NEVES ROCHA ALVES

ANEXO

EMPRESA: frielo industria e comercio de produtos de limpeza ltda me
ENDEREÇO: av armando sales de oliveira , 1111 - galpão 1
BAIRRO: vila moraes pinto CEP: 19802082 - ASSIS/SP
CNPJ: 13.647.062/0001-31
PROCESSO: 25351.441478/2012-16
MOTIVO DO INDEFERIMENTO: Apresentação do relatório de inspeção, sem parecer conclusivo acerca da atividade de Fabricar Saneantes. Conforme Art 2º - § 2º , inciso II, da Resolução-RDC 204/2005.
EMPRESA: Abarim Comercial Ltda Me
ENDEREÇO: Rua Seis Irmãos n.º 137
BAIRRO: Morada da Colina CEP: 99010350 - PASSO FUNDO/RS
CNPJ: 05.978.428/0001-27
PROCESSO: 25351.391921/2012-47
MOTIVO DO INDEFERIMENTO: Indeferido com base no artigo 2º, parágrafo 2º, Item II, parágrafo único, da Resolução RDC nº 204/2005. A empresa não encaminhou a documentação necessária: Relatório de Inspeção com parecer técnico conclusivo e favorável ao o exercício da atividade pleiteada.
EMPRESA: AROMATA LTDA
ENDEREÇO: RODOVIA BR 452 KM 47 A ESQUERDA S/N
BAIRRO: ZONA RURAL CEP: 38420000 - MONTE ALEGRE DE MINAS/MG
CNPJ: 00.607.518/0001-98
PROCESSO: 25351.430865/2011-93
MOTIVO DO INDEFERIMENTO: Não cumprimento da Notificação de Exigência nº. 283159/12, contrariando o Art 7º, da RDC 204/2005.

RESOLUÇÃO - RE Nº 379, DE 31 DE JANEIRO DE 2013

A Gerente-Geral Substituta de Inspeção, Monitoramento da Qualidade, Controle e Fiscalização de Insumos, Medicamentos, Produtos, Propaganda e Publicidade da Agência Nacional de Vigilância Sanitária no uso de suas atribuições legais conferidas pela Portaria nº 340, de 5 de março de 2012, tendo em vista o disposto nos incisos I, II, IV e V do art. 41 e no inciso I, § 1º do art. 55 do Regimento Interno aprovado nos termos do Anexo I da Portaria nº 354 de 11 de agosto de 2006, republicada no DOU de 21 de agosto de 2006,

considerando o disposto no inciso I do art. 41, da Portaria n.º 354, de 2006, resolve:

Art. 1º Indeferir o Pedido de Alteração na Autorização de Funcionamento de Empresas de Cosméticos, constantes no anexo desta Resolução.

Art. 2º Esta Resolução entra em vigor na data de sua publicação.

FLAVIA NEVES ROCHA ALVES

ANEXO

EMPRESA: NATURAL LINE COSMÉTICOS LTDA
ENDEREÇO: Av. Mutinga, 4445
BAIRRO: Pirituba CEP: 05110000 - SÃO PAULO/SP
CNPJ: 54.479.563/0001-33
PROCESSO: 25001.013643/85
MOTIVO DO INDEFERIMENTO: Indeferido com base nos artigos 6º e 11 da RDC nº.:204/2005. A empresa não cumpriu plenamente com a exigência formulada sob o número de notificação 242276/11. Não consta no relatório de inspeção as atividades de importar, exportar e distribuir. Adicionalmente, falta a última página do relatório encaminhado.

RESOLUÇÃO - RE Nº 380, DE 31 DE JANEIRO DE 2013

A Gerente-Geral Substituta de Inspeção, Monitoramento da Qualidade, Controle e Fiscalização de Insumos, Medicamentos, Produtos, Propaganda e Publicidade da Agência Nacional de Vigilância Sanitária no uso de suas atribuições legais conferidas pela Portaria nº, 340, de 5 de março de 2012, tendo em vista o disposto nos incisos I, II, IV e V do art. 41 e no inciso I, § 1º do art. 55 do Regimento Interno aprovado nos termos do Anexo I da Portaria nº 354 de 11 de agosto de 2006, republicada no DOU de 21 de agosto de 2006,

considerando o disposto no inciso I do art. 41, da Portaria n.º 354, de 2006, resolve:

Art. 1º. Conceder Autorização Especial para Empresas de Medicamentos e de Insumos Farmacêuticos, constantes do anexo desta Resolução, de acordo com a Portaria nº. 344 de 12 de maio de 1998 e suas atualizações, observando-se as proibições e restrições estabelecidas.

Art. 2º Esta Resolução entra em vigor na data de sua publicação.

FLAVIA NEVES ROCHA ALVES

ANEXO

EMPRESA: MEDIONCOL PRODUTOS MEDICOS HOSPITALARES LTDA
ENDEREÇO: RUA FIGUEIREDO MAGALHAES Nº 741, LOJA L
BAIRRO: COPACABANA CEP: 22031011 - RIO DE JANEIRO/RJ
CNPJ: 05.787.905/0001-77
PROCESSO: 25351.618535/2012-02 AUTORIZ/MS: 1.23287.5
ATIVIDADE/CLASSE
ARMAZENAR: MEDICAMENTO

EXPORTAR: CORRELATOS
FABRICAR: CORRELATOS
IMPORTAR: CORRELATOS
REEMBALAR: CORRELATOS
TRANSPORTAR: CORRELATOS
EMPRESA: AUGURI - COM. DE PROD. E EQUIP. CIR. LTDA
ENDEREÇO: R PROF ORLANDO SPRENGER LOTE0, 40
BAIRRO: TINGUI CEP: 82620080 - CURITIBA/PR
CNPJ: 14.788.174/0001-75
PROCESSO: 25351.390916/2012-63 AUTORIZ/MS: (D7YWYZ8520W (8.08347.4)
ATIVIDADE/CLASSE
ARMAZENAR: CORRELATOS
DISTRIBUIR: CORRELATOS
EXPEDIR: CORRELATOS
IMPORTAR: CORRELATOS
EMPRESA: World Life Medical Industria e Comercio Ltda
ENDEREÇO: Avenida Alfredo Nasser, S/N, Quadra 76, lote 12
BAIRRO: Parque Estrela Dalva CEP: 72800-010 - LUZIÂNIA/GO
CNPJ: 12.978.514/0001-03
PROCESSO: 25351.026906/2012-63 AUTORIZ/MS: GYLW7WWL7H8T (8.08342.6)
ATIVIDADE/CLASSE
ARMAZENAR: CORRELATOS
DISTRIBUIR: CORRELATOS
EMBALAR: CORRELATOS
EXPEDIR: CORRELATOS
EXPORTAR: CORRELATOS
FABRICAR: CORRELATOS
IMPORTAR: CORRELATOS
REEMBALAR: CORRELATOS
TRANSPORTAR: CORRELATOS
EMPRESA: Metafic Medical Produtos Hospitalares Ltda. - EPP
ENDEREÇO: Rua Nova Esperança, 1004/1018
BAIRRO: Emiliano Perneta CEP: 83324400 - PINHAIS/PR
CNPJ: 05.788.219/0001-03
PROCESSO: 25351.483983/2012-65 AUTORIZ/MS: 03458X6X7XM5 (8.08339.7)
ATIVIDADE/CLASSE
ARMAZENAR: CORRELATOS
DISTRIBUIR: CORRELATOS
EMBALAR: CORRELATOS
EXPEDIR: CORRELATOS
FABRICAR: CORRELATOS
REEMBALAR: CORRELATOS
EMPRESA: KRISTAL COMERCIO DE PRODUTOS DE HIGIENE E COSMETICOS LTDA
ENDEREÇO: RUA BARTOLOMEU LOURENCO DE GUSMAO, 4861
BAIRRO: BOQUEIRAO CEP: 81730040 - CURITIBA/PR
CNPJ: 10.750.330/0001-00
PROCESSO: 25351.789312/2011-75 AUTORIZ/MS: UTL058Y04H49 (8.08338.3)
ATIVIDADE/CLASSE
ARMAZENAR: CORRELATOS
DISTRIBUIR: CORRELATOS
EXPEDIR: CORRELATOS
EMPRESA: CIRURGICAL PRIME COM. E REPRES. DE MEDICAMENTO E MAT. MÉDICO-HOSPITALAR LTDA.
ENDEREÇO: Rua Verqueiro, 2087 - Cj.1406
BAIRRO: vila mariana CEP: 04101000 - SÃO PAULO/SP
CNPJ: 13.228.109/0001-03
PROCESSO: 25351.440024/2012-79 AUTORIZ/MS: UX00RLL97X1Y (8.08338.6)
ATIVIDADE/CLASSE
ARMAZENAR: CORRELATOS
DISTRIBUIR: CORRELATOS
EXPEDIR: CORRELATOS
EMPRESA: brasil infinita de equipamentos médicos LTDA. me
ENDEREÇO: Rua doutor aristides n. fernandes, 110.
BAIRRO: jardim santana CEP: 13902080 - AMPARO/SP
CNPJ: 14.648.511/0001-29
PROCESSO: 25351.481419/2012-98. AUTORIZ/MS: K25YW4M9H4H6 (8.08243.0)
ATIVIDADE/CLASSE
FABRICAR: CORRELATOS

RESOLUÇÃO - RE Nº 375, DE 31 DE JANEIRO DE 2013

A Gerente-Geral Substituta de Inspeção, Monitoramento da Qualidade, Controle e Fiscalização de Insumos, Medicamentos, Produtos, Propaganda e Publicidade da Agência Nacional de Vigilância Sanitária no uso de suas atribuições legais conferidas pela Portaria nº 340, de 5 de março de 2012, tendo em vista o disposto nos incisos I, II, IV e V do art. 41 e no inciso I, § 1º do art. 55 do Regimento Interno aprovado nos termos do Anexo I da Portaria nº 354 de 11 de agosto de 2006, republicada no DOU de 21 de agosto de 2006,

considerando o disposto no inciso I do art. 41, da Portaria nº 354, de 2006, resolve:

Art. 1º Conceder Alteração na Autorização de Funcionamento de Empresas de Produtos para a Saúde, constantes no anexo desta resolução.

Art. 2º Esta Resolução entra em vigor na data de sua publicação.

FLAVIA NEVES ROCHA ALVES

ANEXO

EMPRESA: MAMED TECNOLOGIAS EM SAUDE LTDA ME
ENDEREÇO: RUA LUIZA GRINALDA, Nº 596
BAIRRO: CENTRO CEP: 29100240 - VILA VELHA/ES
CNPJ: 28.323.131/0001-78
PROCESSO: 25351.139587/2011-15 AUTORIZ/MS: JL32166QM67 (8.07428.1)
ATIVIDADE/CLASSE
ARMAZENAR: CORRELATOS
DISTRIBUIR: CORRELATOS
EXPEDIR: CORRELATOS
EMPRESA: C.&.C Hospitalar Ltda
ENDEREÇO: Rua T 29 QD. 59 LT. 07
BAIRRO: Setor Bueno CEP: 74201050 - GOIÂNIA/GO
CNPJ: 36.830.917/0001-40
PROCESSO: 25351.224742/2002-40 AUTORIZ/MS: M3129WYSOHW7 (8.01289.3)
ATIVIDADE/CLASSE
ARMAZENAR: CORRELATOS
DISTRIBUIR: CORRELATO
EXPEDIR: CORRELATOS
EMPRESA: ESSENCA LOGISTICA LTDA
ENDEREÇO: RUA ANHANGUERA, Km 15 - MODULO TIPO H Nº 09 DO CLA
BAIRRO: AGUA VERMELHA CEP: 05110080 - SÃO PAULO/SP
CNPJ: 58.840.703/0001-08
PROCESSO: 25351.091763/2009-41 AUTORIZ/MS: 2853338WHL2H5 (8.05666.0)
ATIVIDADE/CLASSE
ARMAZENAR: CORRELATOS
DISTRIBUIR: CORRELATOS
EXPEDIR: CORRELATOS
EXPORTAR: CORRELATOS
TRANSPORTAR: CORRELATOS
EMPRESA: INSTITUTO SAPIENS VITA - COMÉRCIO DE INSTRUMENTOS MEDICOS E SERVIÇOS LTDA
ENDEREÇO: RUA MANOEL PEREIRA DE ARRUDA, 739
BAIRRO: BELA VISTA CEP: 13207721 - JUNDIAÍ/SP
CNPJ: 04.026.815/0001-26
PROCESSO: 25351.251170/2010-75 AUTORIZ/MS: FW75XDCHJHL (8.07158.3)
ATIVIDADE/CLASSE
ARMAZENAR: CORRELATOS
DISTRIBUIR: CORRELATOS
EXPEDIR: CORRELATOS
IMPORTAR: CORRELATOS
EMPRESA: crispe comércio e representação de material médico e hospitalar ltda
ENDEREÇO: rua padre guevara pernet 160, cj 1104
BAIRRO: tatuapé CEP: 03313000 - SÃO PAULO/SP
CNPJ: 56.464.506/0001-06
PROCESSO: 25351.140578/2007-99 AUTORIZ/MS: X5332YXXXH29 (8.03785.8)
ATIVIDADE/CLASSE
ARMAZENAR: CORRELATO
DISTRIBUIR: CORRELATO
EXPEDIR: CORRELATO
TRANSPORTAR: CORRELATO
EMPRESA: BRASMEDICA HOSPITALAR E ORTOPÉDICA LTDA
ENDEREÇO: SHCS QUADRA 502 BLOCO A LOJA 59
BAIRRO: ASA SUL CEP: 70330510 - BRASÍLIA/DF
CNPJ: 00.625.166/0001-74
PROCESSO: 25351.012167/00-65 AUTORIZ/MS: 8.00104.7
ATIVIDADE/CLASSE
ARMAZENAR: CORRELATO
DISTRIBUIR: CORRELATO
IMPORTAR: CORRELATO
TRANSPORTAR: CORRELATO

RESOLUÇÃO - RE Nº 376, DE 31 DE JANEIRO DE 2013

A Gerente-Geral Substituta de Inspeção, Monitoramento da Qualidade, Controle e Fiscalização de Insumos, Medicamentos, Produtos, Propaganda e Publicidade da Agência Nacional de Vigilância Sanitária no uso de suas atribuições legais conferidas pela Portaria nº 340, de 5 de março de 2012, tendo em vista o disposto nos incisos I, II, IV e V do art. 41 e no inciso I, § 1º do art. 55 do Regimento Interno aprovado nos termos do Anexo I da Portaria nº 354 de 11 de agosto de 2006, republicada no DOU de 21 de agosto de 2006,

considerando o disposto no inciso I do art. 41, da Portaria nº 354, de 2006, resolve:

Art. 1º Conceder Autorização de Funcionamento para Empresas de Saneantes Domissanitários, constantes no anexo desta Resolução.

Art. 2º Esta Resolução entra em vigor na data de sua publicação.

FLAVIA NEVES ROCHA ALVES

ANEXO

EMPRESA: INTERMÉDICA SISTEMA DE SAÚDE S/A
ENDEREÇO: RUA AUGUSTA 1629
BAIRRO: CONSOLAÇÃO CEP: 01305904 - SÃO PAULO/SP
CNPJ: 44.649.812/0001-38
PROCESSO: 25351.145743/2012-00 AUTORIZ/MS: 3.05236.3
ATIVIDADE/CLASSE
ARMAZENAR: SANEANTE DOMIS.
DISTRIBUIR: SANEANTE DOMIS.
EXPEDIR: SANEANTE DOMIS.
EMPRESA: DIL. INDUSTRIAL IMPORTADORA E EXPORTADORA DE LUBRIFICANTES LTDA.
ENDEREÇO: AV. ROBERTO PINTO SOBRINHO 106
BAIRRO: PQ. IND.. ANHANGUERA CEP: 06268120 - OSASCO/SP
CNPJ: 00.248.414/0001-34
PROCESSO: 25351.446019/2012-05 AUTORIZ/MS: 3.05340.6
ATIVIDADE/CLASSE
FABRICAR: SANEANTE DOMIS.

EMPRESA: ALTERMED MATERIAL MÉDICO HOSPITALAR LTDA
ENDEREÇO: ESTRADA BOA ESPERANÇA, Nº 2100
BAIRRO: FUNDO CANOAS CEP: 89160000 - RIO DO SUL/SC
CNPJ: 00.802.002/0001-02
PROCESSO: 25351.479838/2012-19 AUTORIZ/MS: 3.05237.7
ATIVIDADE/CLASSE
ARMAZENAR: SANEANTE DOMIS.
DISTRIBUIR: SANEANTE DOMIS.
EXPEDIR: SANEANTE DOMIS.

EMPRESA: CIRÚRGICA VITÓRIA COMÉRCIO DE MEDICAMENTOS LTDA - EPP
ENDEREÇO: RUA BRASIL 249
BAIRRO: VILA SANTA ISABEL CEP: 15890000 - UCHOA/SP
CNPJ: 07.700.245/0001-70
PROCESSO: 25351.439671/2012-73 AUTORIZ/MS: 3.05215.0
ATIVIDADE/CLASSE
ARMAZENAR: SANEANTE DOMIS.
DISTRIBUIR: SANEANTE DOMIS.
EXPEDIR: SANEANTE DOMIS.
EMPRESA: KAMIMED IMPORTAÇÃO E EXPORTAÇÃO DE MEDICAMENTOS LTDA - EPP
ENDEREÇO: ALAMEDA TUCA, 190
BAIRRO: JARDIM IPE CEP: 06716190 - COTIA/SP
CNPJ: 12.716.312/0001-26
PROCESSO: 25351.464831/2012-69 AUTORIZ/MS: 3.05241.0
ATIVIDADE/CLASSE
ARMAZENAR: SANEANTE DOMIS.
DISTRIBUIR: SANEANTE DOMIS.
EXPEDIR: SANEANTE DOMIS.
IMPORTAR: SANEANTE DOMIS.
EMPRESA: Rosely Soldatelli
ENDEREÇO: Rua Jardelino Ramos, 1639 Sala A
BAIRRO: Presidente Vargas CEP: 95054150 - CAXIAS DO SUL/RS
CNPJ: 13.233.097/0001-24
PROCESSO: 25351.448308/2012-73 AUTORIZ/MS: 3.05239.4
ATIVIDADE/CLASSE
EMBALAR: SANEANTE DOMIS.
EXPEDIR: SANEANTE DOMIS.
FABRICAR: SANEANTE DOMIS.
FRACIONAR: SANEANTE DOMIS.
REEMBALAR: SANEANTE DOMIS.
EMPRESA: HEMOTEC INDUSTRIA, COMERCIO E DISTRIBUICAO LTDA.
ENDEREÇO: RUA GRACILIANO RAMOS, 124
BAIRRO: STA ISABEL CEP: 98500000 - VIAMÃO/RS
CNPJ: 10.379.044/0001-05
PROCESSO: 25351.481528/2012-95 AUTORIZ/MS: 3.05238.1
ATIVIDADE/CLASSE
DISTRIBUIR: SANEANTE DOMIS.
EMPRESA: IMPORTADORA WHITE GOLD LTDA - ME
ENDEREÇO: RUA NANCY PIRES DE CAMARGO, 10 - FUNDOS
BAIRRO: PARQUE EDU CHAVES CEP: 02236270 - SÃO PAULO/SP
CNPJ: 13.219.481/0001-72
PROCESSO: 25351.295550/2012-96 AUTORIZ/MS: 3.05240.7
ATIVIDADE/CLASSE
ARMAZENAR: SANEANTE DOMIS.
EXPEDIR: SANEANTE DOMIS.
IMPORTAR: SANEANTE DOMIS.

RESOLUÇÃO - RE Nº 377, DE 31 DE JANEIRO DE 2013

A Gerente-Geral Substituta de Inspeção, Monitoramento da Qualidade, Controle e Fiscalização de Insumos, Medicamentos, Produtos, Propaganda e Publicidade da Agência Nacional de Vigilância Sanitária no uso de suas atribuições legais conferidas pela Portaria nº 340, de 5 de março de 2012, tendo em vista o disposto nos incisos I, II, IV e V do art. 41 e no inciso I, § 1º do art. 55 do Regimento Interno aprovado nos termos do Anexo I da Portaria nº 354 de 11 de agosto de 2006, republicada no DOU de 21 de agosto de 2006,

considerando o disposto no inciso I do art. 41, da Portaria nº 354, de 2006, resolve:

Art. 1º Conceder Autorização de Funcionamento para Empresas de Cosméticos, constantes no anexo desta Resolução.

Art. 2º Esta Resolução entra em vigor na data de sua publicação.

FLAVIA NEVES ROCHA ALVES

Este documento pode ser verificado no endereço eletrônico http://www.in.gov.br/autenticidade.html, pelo código 10102013020400110

Documento assinado digitalmente conforme MP nº 2.200-2 de 24/08/2001, que institui a Infraestrutura de Chaves Públicas Brasileira - ICP-Brasil.

RSS (http://portal.anvisa.gov.br/noticias/-/asset_publisher/FXrpx9qY7FbU/rss?p_p_cacheability=cacheLevelFull)
Imprimir

$CHAPEU_DA_NOTICIA.GETDATA()

Esclarecimento: Renovação de autorizações AFE e AE

Por: ASCOM

Tweet (https://twitter.com/share)
G+ Compartilhar 0

Publicado: 18/11/2014 02:00
Última Modificação: 25/06/2015 14:14

$texto_alternativo.getData()

A Anvisa informa que foi publicado no Diário Oficial da União (DOU) 221 de 14/11/2014, a lei 13.043/14, que no Art. 99 altera o Anexo II da Lei 9.782/99 e extingue a **Renovação** de Autorização de Funcionamento (AFE) e Autorização Especial (AE). Esse anexo exclui a obrigatoriedade de renovações de AFE e AE anual constantes nos itens 3.1, 3.2 ,5.1 e 7.1, da lei 9.782/99.

Dessa forma, todos os assuntos de petição relacionados à Renovação de AFE e AE foram desabilitados do sistema de Peticionamento da Agência.

As empresas que já realizaram a petição de renovação e ainda não efetuaram o recolhimento da Taxa de Fiscalização de Vigilância Sanitária (TFVS), mediante a Guia de Recolhimento da União (GRU), ficam dispensadas do pagamento. A GRU possui validade de trinta dias e, após esse prazo, é descartada sem implicar obrigação de pagamento para o interessado.

Para esclarecer dúvidas e solicitar orientações adicionais ligue para a Central de Atendimento da Anvisa, número 0800 642 9782 (ligação gratuita para todo o Brasil, disponível das 7h30 às 19h30, de segunda à sexta-feira, exceto feriados).

Informa-se, adicionalmente, que as normas que tratam desse assunto serão revisadas.

()

Fonte: Superintendência de Inspeção Sanitária - SUINP

ANEXO

EMPRESA: POLI LIMP INDÚSTRIA E COMÉRCIO DE PRODUTOS DE LIMPEZA LTDA - ME
ENDEREÇO: RUA RENZO BALDINI, Nº 307
BAIRRO: PARADA XV NOVEMBRO CEP: 08248000 - SÃO PAULO/SP
CNPJ: 65.450.256/0001-46
PROCESSO: 25351.313031/2008-34
MOTIVO DO INDEFERIMENTO: PROPOSTA DA VISA-SP ATRAVÉS DO OFÍCIO GVS I - CAPITAL - SIAP Nº 0026942008 - VS.

RESOLUÇÃO - RE Nº 2.458, DE 18 DE JULHO DE 2008

A Diretora-Presidente Substituta da Agência Nacional de Vigilância Sanitária, no uso das atribuições que lhe conferem o Decreto de nomeação de 28 de dezembro de 2005 do Presidente da República e a Portaria GM/MS nº 119, de 18 de janeiro de 2008, tendo em vista o disposto no inciso X, do art.13 do Regulamento da ANVISA, aprovado pelo Decreto nº 3.029, de 16 de abril de 1999, no inciso VIII do art. 16, e no inciso I, § 1º do art. 55 do Regimento Interno aprovado nos termos do Anexo I da Portaria n.º 354 da ANVISA, de 11 de agosto de 2006, republicada no DOU de 21 de agosto de 2006,

considerando o disposto no inciso I do art. 41, da Portaria nº 354, de 2006,

considerando o art. 2º da Lei n.º 6.360, de 23 de setembro de 1976, resolve:

Art. 1º Conceder Alteração na Autorização de Funcionamento para Empresas de Produtos para a Saúde, constantes no anexo desta Resolução.

Art. 2º Esta Resolução entra em vigor na data de sua publicação

MARIA CECÍLIA MARTINS BRITO

ANEXO

EMPRESA: BGE MEDICA INDUSTRIA E COMERCIO LTDA - ME
ENDEREÇO: TRAVESSA R 400, BLOCO D, TÉRREO, SALA 10
BAIRRO: BUTANTÃ CEP: 05508900 - SÃO PAULO/SP
CNPJ: 03.522.215/0001-60
PROCESSO: 25351.190837/2002-52 AUTORIZ/MS: G433M541068U (8.01184.9)
ATIVIDADE/CLASSE
ARMAZENAR: CORRELATO
EMBALAR: CORRELATO
EXPEDIR: CORRELATO
FABRICAR: CORRELATO
EMPRESA: DIANA PAOLUCCI S/A INDÚSTRIA E COMÉRCIO
ENDEREÇO: AV. BRIGADEIRO FARIA LIMA, Nº 3015 - 5º ANDAR
BAIRRO: ITAIM BIBI CEP: 01452000 - SÃO PAULO/SP
CNPJ: 60.715.703/0001-28
PROCESSO: 25351.297975/2006-95 AUTORIZ/MS: 83738H9704LY (8.03212.8)
ATIVIDADE/CLASSE
ARMAZENAR: CORRELATO
DISTRIBUIR: CORRELATO
EXPEDIR: CORRELATO
IMPORTAR: CORRELATO
EMPRESA: IMPLAMEDICAL COMÉRCIO DE PRODUTOS MÉDICOS LTDA
ENDEREÇO: AV. PROFESSOR MAGALHÃES NETO, Nº 1856 - ED. TK TOWER - SALAS 506 A 511
BAIRRO: PITUBA CEP: 41770235 - SALVADOR/BA
CNPJ: 06.976.628/0001-03
PROCESSO: 25351.346688/2005-16 AUTORIZ/MS: P856M6M57650 (8.05284.7)
ATIVIDADE/CLASSE
ARMAZENAR: CORRELATO
DISTRIBUIR: CORRELATO
EXPEDIR: CORRELATO
IMPORTAR: CORRELATO
EMPRESA: KENNEN INDÚSTRIA E COMÉRCIO LTDA
ENDEREÇO: RUA CÔNEGO JANUÁRIO, Nº 58
BAIRRO: IPIRANGA CEP: 04201050 - SÃO PAULO/SP
CNPJ: 03.851.135/0001-59
PROCESSO: 25351.202193/2002-52 AUTORIZ/MS: P083R89XM5H9 (8.01182.1)
ATIVIDADE/CLASSE
ARMAZENAR: CORRELATO
EMBALAR: CORRELATO
EXPEDIR: CORRELATO
EXPORTAR: CORRELATO
FABRICAR: CORRELATO
IMPORTAR: CORRELATO
EMPRESA: PEDRO HORÁCIO DE FIGUEIREDO DUTRA
ENDEREÇO: RUA JOSÉ DE ALENCAR, Nº 704
BAIRRO: BOA VISTA CEP: 50070030 - RECIFE/PE
CNPJ: 00.478.592/0001-51
PROCESSO: 25019.001003/03-37 AUTORIZ/MS: 8.01022.9
ATIVIDADE/CLASSE
DISTRIBUIR: CORRELATO
EMPRESA: PONTAMED FARMACÊUTICA LTDA
ENDEREÇO: RUA FRANCO GRILO, Nº 374 - FUNDOS
BAIRRO: COLONIA DONA LUIZA CEP: 84045320 - PONTA GROSSA/PR
CNPJ: 02.816.696/0001-54
PROCESSO: 25023.030007/2002-00 AUTORIZ/MS: 8.01141.0
ATIVIDADE/CLASSE
ARMAZENAR: CORRELATO
DISTRIBUIR: CORRELATOS
EXPEDIR: CORRELATO
EMPRESA: VASCULINE COMÉRCIO DE MATERIAL MÉDICO E REPRESENTAÇÕES LTDA
ENDEREÇO: AV. AYRTON SENNA, Nº 3000 - SALAS 401/402 E 411/412
BAIRRO: BARRA DA TIJUCA CEP: 22775005 - RIO DE JANEIRO/RJ
CNPJ: 03.555.303/0001-69
PROCESSO: 25351.012960/01-63 AUTORIZ/MS: 8.00206.6
ATIVIDADE/CLASSE
ARMAZENAR: CORRELATO
DISTRIBUIR: CORRELATO
EXPEDIR: CORRELATO

RESOLUÇÃO - RE Nº 2.459, DE 18 DE JULHO DE 2008

A Diretora-Presidente Substituta da Agência Nacional de Vigilância Sanitária, no uso das atribuições que lhe conferem o Decreto de nomeação de 28 de dezembro de 2005 do Presidente da República e a Portaria GM/MS nº 119, de 18 de janeiro de 2008, tendo em vista o disposto no inciso X, do art.13 do Regulamento da ANVISA, aprovado pelo Decreto nº 3.029, de 16 de abril de 1999, no inciso VIII do art. 16, e no inciso I, § 1º do art. 55 do Regimento Interno aprovado nos termos do Anexo I da Portaria n.º 354 da ANVISA, de 11 de agosto de 2006, republicada no DOU de 21 de agosto de 2006,

considerando o disposto no inciso I do art. 41, da Portaria nº 354, de 2006,

considerando o art. 2º, da Lei n.º 6.360, de 23 de setembro de 1976, resolve:

Art. 1º Cancelar a Autorização de Funcionamento para Empresas de Produtos para a Saúde, constantes no anexo desta Resolução.

Art. 2º Esta Resolução entra em vigor na data de sua publicação

MARIA CECÍLIA MARTINS BRITO

ANEXO

EMPRESA: TRI TECHNOLOGIES LTDA
ENDEREÇO: AV.SILVA LOBO, Nº 167[illegible] - BLOCO 03 - FUNDOS
BAIRRO: NOVA GRANADA CEP: 30[illegible] - BELO HORIZONTE/MG
CNPJ: 26.332.981/0001-68
PROCESSO: 25000.032707/99-74 AUTORIZ/MS: 1.0[illegible]
ATIVIDADE/CLASSE
ARMAZENAR: CORRELATO
DISTRIBUIR: CORRELATO
EMBALAR: CORRELATO
EXPEDIR: CORRELATO
EXPORTAR: CORRELATO
FABRICAR: CORRELATO
IMPORTAR: CORRELATO
REEMBALAR: CORRELATO
TRANSPORTAR: CORRELATO

RESOLUÇÃO - RE Nº 2.460, DE 18 DE JULHO DE 2008

A Diretora-Presidente Substituta da Agência Nacional de Vigilância Sanitária, no uso das atribuições que lhe conferem o Decreto de nomeação de 28 de dezembro de 2005 do Presidente da República e a Portaria GM/MS nº 119, de 18 de janeiro de 2008, tendo em vista o disposto no inciso X, do art.13 do Regulamento da ANVISA, aprovado pelo Decreto nº 3.029, de 16 de abril de 1999, no inciso VIII do art. 16, e no inciso I, § 1º do art. 55 do Regimento Interno aprovado nos termos do Anexo I da Portaria n.º 354 da ANVISA, de 11 de agosto de 2006, republicada no DOU de 21 de agosto de 2006,

considerando o disposto no inciso I do art. 41, da Portaria nº 354, de 2006,

considerando o art. 2º, da Lei n.º 6.360, de 23 de setembro de 1976, resolve:

Art. 1º Conceder Autorização de Funcionamento para Empresas de Produtos para a Saúde, constantes no anexo desta Resolução.

Art. 2º Esta Resolução entra em vigor na data de sua publicação

MARIA CECÍLIA MARTINS BRITO

ANEXO

EMPRESA: ALTERMED MATERIAL MÉDICO HOSPITALAR LTDA
ENDEREÇO: ESTRADA BOA ESPERANÇA, Nº 2320
BAIRRO: FUNDO CANOAS CEP: 89160000 - RIO DO SUL/SC
CNPJ: 00.802.002/0001-02
PROCESSO: 25024.284084/2008-42 AUTORIZ/MS: KUXWW0WW6I185 (8.04483.1)
ATIVIDADE/CLASSE
ARMAZENAR: CORRELATOS
DISTRIBUIR: CORRELATOS
EXPEDIR: CORRELATOS
EMPRESA: [illegible] LTDA
ENDEREÇO: RUA ANNE FRANK, Nº 5223
BAIRRO: BOQUEIRÃO CEP: 81730010 - CURITIBA/PR
CNPJ: 02.477.571/0001-47
PROCESSO: 25351.337296/2008-28 AUTORIZ/MS: P042YWKY3574 (8.04484.4)
ATIVIDADE/CLASSE
ARMAZENAR: CORRELATOS
DISTRIBUIR: CORRELATOS
EXPEDIR: CORRELATOS
EMPRESA: DISMMAHPI DISTRIBUIDORA DE MEDICAMENTOS E MATERIAL HOSPITALAR DO PIAUI LTDA - EPP
ENDEREÇO: RUA SANTA LUZIA, Nº 2350
BAIRRO: CENTRO CEP: 64001400 - TERESINA/PI
CNPJ: 06.280.683/0001-64
PROCESSO: 25351.339311/2008-72 AUTORIZ/MS: P6W51H554611 (8.04485.8)
ATIVIDADE/CLASSE
DISTRIBUIR: CORRELATOS
EXPEDIR: CORRELATOS
EMPRESA: INTRAMEDICAL COMÉRCIO DE MATERIAL HOSPITALAR LTDA - ME
ENDEREÇO: RUA SANTA CATARINA, Nº 65, ANDAR 8 - CONJ 803 E 804
BAIRRO: ÁGUA VERDE CEP: 80620100 - CURITIBA/PR
CNPJ: 05.269.637/0001-00
PROCESSO: 25351.329946/2008-61 AUTORIZ/MS: UXL47YHH4XW6 (8.04486.1)
ATIVIDADE/CLASSE
ARMAZENAR: CORRELATOS
DISTRIBUIR: CORRELATOS
EXPEDIR: CORRELATOS

RESOLUÇÃO - RE Nº 2.461, DE 18 DE JULHO DE 2008

A Diretora-Presidente Substituta da Agência Nacional de Vigilância Sanitária, no uso das atribuições que lhe conferem o Decreto de nomeação de 28 de dezembro de 2005 do Presidente da República e a Portaria GM/MS nº 119, de 18 de janeiro de 2008, tendo em vista o disposto no inciso X, do art.13 do Regulamento da ANVISA, aprovado pelo Decreto nº 3.029, de 16 de abril de 1999, no inciso VIII do art. 16, e no inciso I, § 1º do art. 55 do Regimento Interno aprovado nos termos do Anexo I da Portaria n.º 354 da ANVISA, de 11 de agosto de 2006, republicada no DOU de 21 de agosto de 2006,

considerando o disposto no inciso I do art. 41, da Portaria nº 354, de 2006, resolve:

Art. 1º Indeferir o Pedido de Alteração na Autorização de Funcionamento para Empresas de Produtos para a Saúde, constantes no anexo desta Resolução.

Art. 2 Esta Resolução entra em vigor na data de sua publicação

MARIA CECÍLIA MARTINS BRITO

ANEXO

EMPRESA: TECNOTON APARELHOS MÉDICOS LTDA
ENDEREÇO: AV. TREZE DE MAIO, Nº 33 - BL. B - SALAS 515/516
BAIRRO: CENTRO CEP: 20031000 - RIO DE JANEIRO/RJ
CNPJ: 29.321.[illegible]-42
PROCESSO: 25000[illegible]/97-00
MOTIVO DO INDEFERIMENTO: ATIVIDADE EXERCIDA DIFERE DA AUTORIZADA

RESOLUÇÃO - RE Nº [illegible], DE 18 DE JULHO DE 2008

A Diretora-Presidente Substituta da Agência Nacional de Vigilância Sanitária, no uso das atribuições que lhe conferem o Decreto de nomeação de 28 de dezembro de 2005 do Presidente da República e a Portaria GM/MS nº 119, de 18 de janeiro de 2008, tendo em vista o disposto no inciso X, do art.13 do Regulamento da ANVISA, aprovado pelo Decreto nº 3.029, de 16 de abril de 1999, no inciso VIII do art. 16, e no inciso I, § 1º do art. 55 do Regimento Interno aprovado nos termos do Anexo I da Portaria n.º 354 da ANVISA, de 11 de agosto de 2006, republicado no DOU de 21 de agosto de 2006,

considerando o disposto no inciso I do art. 41, da Portaria nº 354, de 2006, resolve:

Art. 1º Indeferir o Pedido de Concessão de Autorização de Funcionamento para Empresas de Produtos para a Saúde, constantes no anexo desta Resolução.

Art. 2 Esta Resolução entra em vigor na data de sua publicação

MARIA CECÍLIA MARTINS BRITO

COMERCIALIZAÇÃO E REPRODUÇÃO PROIBIDAS

CARTÓRIO AZEVÊDO BASTOS
1º OFÍCIO DE REGISTRO CIVIL DAS PESSOAS NATURAIS E TABELIONATO DE NOTAS
Autenticação Digital
Cód. Autenticação: 27030807101509270205-1; Data: 08/07/2010
Selo Digital de Fiscalização Tipo Normal C: AIU38073-Y4BK
Valor Total do Ato: R$ 2,42
Confira os dados do ato em: https://selodigital.tjpb.jus.br

REPÚBLICA FEDERATIVA DO BRASIL
ESTADO DA PARAÍBA
CARTÓRIO AZEVÊDO BASTOS
FUNDADO EM 1888
PRIMEIRO REGISTRO CIVIL DE NASCIMENTO E ÓBITOS E PRIVATIVO DE CASAMENTOS, INTERDIÇÕES E TUTELAS DA COMARCA DE JOÃO PESSOA

Av. Epitácio Pessoa, 1145 Bairro dos Estados 58030-00, João Pessoa PB
Tel.: (83) 3244-5404 / Fax: (83) 3244-5484
http://www.azevedobastos.not.br
E-mail: cartorio@azevedobastos.not.br

DECLARAÇÃO DE SERVIÇO DE AUTENTICAÇÃO DIGITAL

O Bel. Válber Azevêdo de Miranda Cavalcanti, Oficial do Primeiro Registro Civil de Nascimentos e Óbitos e Privativo de Casamentos, Interdições e Tutelas com atribuição de autenticar e reconhecer firmas da Comarca de João Pessoa Capital do Estado da Paraíba, em virtude de Lei, etc...

DECLARA para os devidos fins de direito que, o documento em anexo identificado individualmente em cada Código de Autenticação Digital[1] ou na referida sequência, foi autenticado de acordo com as Legislações e normas vigentes[2].

DECLARO ainda que, para garantir transparência e segurança jurídica de todos os atos oriundos da atividade Notarial e Registral no Estado da Paraíba, foi instituído pela da Lei Nº 10.132, de 06 de novembro de 2013, a aplicação obrigatória de um Selo Digital de Fiscalização Extrajudicial em todos os atos de notas e registro, composto de um código único (por exemplo: Selo Digital: ABC12345-X1X2) e dessa forma, cada autenticação processada pela nossa Serventia pode ser verificada e confirmada tantas vezes quanto for necessário através do site do Tribunal de Justiça do Estado da Paraíba, endereço https://corregedoria.tjpb.jus.br/selo-digital/

A autenticação digital do documento faz prova de que, na data e hora em que ela foi realizada, a empresa ALTERMED MATERIAL MÉDICO HOSPITALAR LTDA tinha posse de um documento com as mesmas características que foram reproduzidas na cópia autenticada, sendo da empresa ALTERMED MATERIAL MÉDICO HOSPITALAR LTDA a responsabilidade, única e exclusiva, pela idoneidade do documento apresentado a este Cartório.

Esta DECLARAÇÃO foi emitida em **04/06/2020 14:57:51 (hora local)** através do sistema de autenticação digital do Cartório Azevêdo Bastos, de acordo com o Art. 1º, 10º e seus §§ 1º e 2º da MP 2200/2001, como também, o documento eletrônico autenticado contendo o Certificado Digital do titular do Cartório Azevêdo Bastos, poderá ser solicitado diretamente a empresa **ALTERMED MATERIAL MÉDICO HOSPITALAR LTDA** ou ao Cartório pelo endereço de e-mail autentica@azevedobastos.not.br

Para informações mais detalhadas deste ato, acesse o site https://autdigital.azevedobastos.not.br e informe o *Código de Consulta desta Declaração.*

A consulta desta Declaração estará disponível em nosso site.

[1]**Código de Autenticação Digital:** 27030807191509270205-1
[2]**Legislações Vigentes:** Lei Federal nº 8.935/94, Lei Federal nº 10.406/2002, Medida Provisória nº 2200/2001, Lei Federal nº 13.105/2015, Lei Estadual nº 8.721/2008, Lei Estadual nº 10.132/2013 e Provimento CGJ Nº 003/2014.

O referido é verdade, dou fé.

CHAVE DIGITAL

00005b1d734fd94f057f2d69fe6bc05bf4c0697a0d26b1916de1c05498b609a7e9c2d1f3336ca2519945b4789faf74c2253bfde64df75aabb0eb003931d
a2776220c77af02f8ed8561b150d93000ddff

Presidência da República
Casa Civil
Medida Provisória Nº 2.200-2,
de 24 de agosto de 2001.

ICP Brasil

Consultas / Funcionamento de Empresa Nacional / Resultado

Resultado da Consulta de Funcionamento de Empresas

	Ordem	CNPJ	Empresa	Tipo	Número	Tipo de Produto/Área	Situação
☐	1	00.802.002/0001-02	ALTERMED MATERIAL MÉDICO HOSPITALAR LTDA	Autorização	2.06556-7	Cosmético	Ativa
☐	2	00.802.002/0001-02	ALTERMED MATERIAL MÉDICO HOSPITALAR LTDA	Autorização	1.11240-1	Medicamento	Ativa
☐	3	00.802.002/0001-02	ALTERMED MATERIAL MÉDICO HOSPITALAR LTDA	Autorização	1.11243-2	Medicamento	Ativa
☐	4	00.802.002/0001-02	ALTERMED MATERIAL MÉDICO HOSPITALAR LTDA	Autorização	8.04483-1 (KUXWW0WW6H85)	Produtos para Saúde (Correlatos)	Ativa
☐	5	00.802.002/0001-02	ALTERMED MATERIAL MÉDICO HOSPITALAR LTDA	Autorização	3.05237-7	Saneantes	Ativa

Exportar para Excel | Voltar

ENDEREÇO: Rod BR 158 S/N ZONA RURAL
MUNICÍPIO: TRÊS LAGOAS - UF: MS - EXPEDIENTE: 4725282/21-9
ASSUNTO: 70226 - MEDICAMENTOS - (Certificação de BPF) de INDÚSTRIA NACIONAL de LÍQUIDOS CRIOGÊNICOS MEDICINAIS
MOTIVO DE INDEFERIMENTO: Em desacordo com o art. 3º da RDC nº 25/2011: ausência de Parecer técnico da Vigilância Sanitária Competente atestando o cumprimento das boas práticas de fabricação de líquidos criogênicos. O relatório juntado refere-se à concessão da Licença de Funcionamento, não sendo esta documentação apta para a concessão da certificação de boas práticas.

.....

EMPRESA: WHITE MARTINS GASES INDUSTRIAIS LTDA - CNPJ: 35.820.448/0213-03 - AUTORIZ/MS: 2200001
ENDEREÇO: R IRACEMA LUCAS, 255
MUNICÍPIO: VINHEDO - UF: SP - EXPEDIENTE: 0413281/20-5
ASSUNTO: 70225 - MEDICAMENTOS - (Certificação de BPF) de INDÚSTRIA NACIONAL de GASES MEDICINAIS
MOTIVO DE INDEFERIMENTO: Em atendimento ao Art. 4º, parágrafo 1º, da RDC nº 497/2021: Inspeção realizada no período de 19 a 22 de outubro de 2021 concluiu que o estabelecimento não cumpre com os requisitos técnicos das Boas práticas de fabricação de Gases Medicinais.

RESOLUÇÃO-RE Nº 352, DE 3 DE FEVEREIRO DE 2022

A Gerente-Geral de Inspeção e Fiscalização Sanitária, Substituta, no uso das atribuições que lhe confere o art. 140, aliado ao art. 203, I, § 1º do Regimento Interno aprovado pela Resolução de Diretoria Colegiada - RDC nº 585, de 10 de dezembro de 2021,

considerando o descumprimento dos requisitos de Boas Práticas de Distribuição e/ou Armazenamento de Medicamentos, ou o descumprimento dos procedimentos de petições submetidas à análise, preconizados em legislação vigente, resolve:

Art. 1º Indeferir o(s) Pedido(s) de Certificação de Boas Práticas de Distribuição e/ou Armazenamento de Medicamentos da(s) empresa(s) constante(s) no ANEXO.

Art. 2º Esta Resolução entra em vigor na data de sua publicação.

ALESSANDRA PAIXÃO DIAS

ANEXO

EMPRESA: Lumar Comércio de Produtos Farmacêuticos Ltda - CNPJ: 49.228.695/0001-52 - AUTORIZ/MS: 1022081
ENDEREÇO: AV. WILSON BEGO, 745
MUNICÍPIO: FRANCA - UF: SP - EXPEDIENTE: 2136991/17-7
ASSUNTO: 770 - MEDICAMENTOS - (Certificação de Boas Práticas) de DISTRIBUIÇÃO E/ OU ARMAGENAGEM do produto
MOTIVO DE INDEFERIMENTO: Em atendimento ao Art. 11 da RDC nº 204/2005: não apresentação de Relatório de Inspeção, emitido há menos de 48 meses, da Vigilância Sanitária Competente atestando o cumprimento das boas práticas de distribuição e/ou armazenamento de medicamentos, conforme notificação de exigência nº 2059986/20-2.

.....

EMPRESA: MSHS COMERCIO DE MATERIAL MEDICO HOSPITALAR LTDA - EPP - CNPJ: 40.782.468/0001-08 - AUTORIZ/MS: 1120455
ENDEREÇO: RUA ANÁLIA JOVEM DE PAULA Nº 10, LETRA A
MUNICÍPIO: PARNAMIRIM - UF: RN - EXPEDIENTE: 1171582/18-1
ASSUNTO: 770 - MEDICAMENTOS - (Certificação de Boas Práticas) de DISTRIBUIÇÃO E/ OU ARMAGENAGEM do produto
MOTIVO DE INDEFERIMENTO: Em atendimento ao Art. 11 da RDC nº 204/2005: não apresentação de Relatório de Inspeção, emitido há menos de 48 meses, da Vigilância Sanitária Competente atestando o cumprimento das boas práticas de distribuição e/ou armazenamento de medicamentos, conforme notificação de exigência nº 2060748/20-2.

.....

EMPRESA: new life comercio de medicamentos eireli - CNPJ: 29.316.592/0001-37 - AUTORIZ/MS: 1188231
ENDEREÇO: AVENIDA GOVERNADOR LUIS ROCHA, 12
MUNICÍPIO: BALSAS - UF: MA - EXPEDIENTE: 2255058/19-5
ASSUNTO: 770 - MEDICAMENTOS - (Certificação de Boas Práticas) de DISTRIBUIÇÃO E/ OU ARMAGENAGEM do produto
MOTIVO DE INDEFERIMENTO: Em atendimento ao Art. 11 da RDC nº 204/2005: não apresentação de Relatório de Inspeção, emitido há menos de 48 meses, da Vigilância Sanitária Competente atestando o cumprimento das boas práticas de distribuição e/ou armazenamento de medicamentos, conforme notificação de exigência nº 2073288/20-1.

.....

EMPRESA: JOSE A M SOARES ME - CNPJ: 02.537.040/0001-00 - AUTORIZ/MS: 1123084
ENDEREÇO: AV DR. ALMIR SOARES, N° 151 -
MUNICÍPIO: PINHEIRO - UF: MA - EXPEDIENTE: 2476611/19-1
ASSUNTO: 770 - MEDICAMENTOS - (Certificação de Boas Práticas) de DISTRIBUIÇÃO E/ OU ARMAGENAGEM do produto
MOTIVO DE INDEFERIMENTO: Em atendimento ao Art. 11 da RDC nº 204/2005: não apresentação de Relatório de inspeção, emitido há menos de 48 meses, da Vigilância Sanitária Competente atestando o cumprimento das boas práticas de distribuição e/ou armazenamento de medicamentos, conforme notificação de exigência nº 2073411/20-5.

RESOLUÇÃO-RE Nº 353, DE 3 DE FEVEREIRO DE 2022

A Gerente-Geral de Inspeção e Fiscalização Sanitária, Substituta, no uso das atribuições que lhe confere o art. 140, aliado ao art. 203, I, § 1º do Regimento Interno aprovado pela Resolução de Diretoria Colegiada - RDC nº 585, de 10 de dezembro de 2021,

Considerando o cumprimento dos requisitos dispostos no art. 39, da Resolução de Diretoria Colegiada - RDC nº 497, de 20 de maio de 2021, resolve:

Art. 1º Conceder à(s) empresa(s) constante(s) no ANEXO, a Certificação de Boas Práticas de Fabricação por meio de sua renovação automática.

Art. 2º A presente Certificação tem validade de 2 (dois) anos a partir da sua publicação.

Art. 3º Esta Resolução entra em vigor na data de sua publicação.

ALESSANDRA PAIXÃO DIAS

ANEXO

EMPRESA: INOVAT INDUSTRIA FARMACEUTICA LTDA - CNPJ: 27.864.378/0001-90 - AUTORIZ/MS: 1173254
ENDEREÇO: Avenida Presidente Tancredo de Almeida Neves, 1555
MUNICÍPIO: GUARULHOS - UF: SP - EXPEDIENTE: 2312649/21-7
CERTIFICADO DE BOAS PRÁTICAS DE FABRICAÇÃO DE MEDICAMENTOS: Semissólidos não estéreis: Cremes; Géis; Pomadas

.....

EMPRESA: INOVAT INDUSTRIA FARMACEUTICA LTDA - CNPJ: 27.864.378/0001-90 - AUTORIZ/MS: 1173254
ENDEREÇO: Avenida Presidente Tancredo de Almeida Neves, 1555
MUNICÍPIO: GUARULHOS - UF: SP - EXPEDIENTE: 2312474/21-2
CERTIFICADO DE BOAS PRÁTICAS DE FABRICAÇÃO DE MEDICAMENTOS: Sólidos não estéreis: Cápsulas; Comprimidos; Comprimidos Revestidos; Pós
Sólidos não estéreis (Penicilínicos): Cápsulas; Pós

.....

EMPRESA: GLAXOSMITHKLINE BRASIL LTDA - CNPJ: 33.247.743/0001-10 - AUTORIZ/MS: 1001071
ENDEREÇO: ESTRADA DOS BANDEIRANTES, Nº 8464
MUNICÍPIO: RIO DE JANEIRO - UF: RJ - EXPEDIENTE: 2114059/21-9
CERTIFICADO DE BOAS PRÁTICAS DE FABRICAÇÃO DE MEDICAMENTOS: Líquidos não estéreis: Emulsões; Soluções; Suspensões; Xaropes

.....

EMPRESA: GLAXOSMITHKLINE BRASIL LTDA - CNPJ: 33.247.743/0001-10 - AUTORIZ/MS: 1001071
ENDEREÇO: ESTRADA DOS BANDEIRANTES, Nº 8464
MUNICÍPIO: RIO DE JANEIRO - UF: RJ - EXPEDIENTE: 2114138/21-3
CERTIFICADO DE BOAS PRÁTICAS DE FABRICAÇÃO DE MEDICAMENTOS: Semissólidos não estéreis: Cremes; Pomadas

.....

EMPRESA: ASTRAZENECA DO BRASIL LTDA - CNPJ: 60.318.797/0001-00 - AUTORIZ/MS: 1016181
ENDEREÇO: RODOVIA RAPOSO TAVARES, KM 26,9
MUNICÍPIO: COTIA - UF: SP - EXPEDIENTE: 2718638/21-4
CERTIFICADO DE BOAS PRÁTICAS DE FABRICAÇÃO DE MEDICAMENTOS: Produtos estéreis (Carbapenêmicos) (Embalagem secundária)

.....

EMPRESA: MM PRODUTOS FARMACEUTICOS E DE RADIOPROTEÇÃO LTDA - CNPJ: 04.891.262/0001-44 - AUTORIZ/MS: 1073595
ENDEREÇO: AVENIDA IPIRANGA, Nº 6681 - PRÉDIO 93, SALA 101
MUNICÍPIO: PORTO ALEGRE - UF: RS - EXPEDIENTE: 3158830/21-3
CERTIFICADO DE BOAS PRÁTICAS DE FABRICAÇÃO DE MEDICAMENTOS: Produtos estéreis: Pós Liofilizados; Soluções Parenterais de Pequeno Volume com Esterilização Terminal

.....

EMPRESA: CRISTALIA PRODUTOS QUIMICOS FARMACEUTICOS LTDA - CNPJ: 44.734.671/0004-02 - AUTORIZ/MS: 1002981
ENDEREÇO: AVENIDA PAOLETTI
MUNICÍPIO: ITAPIRA - UF: SP - EXPEDIENTE: 3142355/21-9
CERTIFICADO DE BOAS PRÁTICAS DE FABRICAÇÃO DE MEDICAMENTOS: Sólidos não estéreis: Adesivos

.....

EMPRESA FABRICANTE: MSD INTERNATIONAL GMBH (SINGAPORE BRANCH)
ENDEREÇO: 21 TUAS SOUTH AVENUE 6, 637766 - PAÍS: CINGAPURA, REPÚBLICA DA - CÓDIGO ÚNICO: A.000421
EMPRESA SOLICITANTE: MERCK SHARP & DOHME FARMACEUTICA LTDA. - CNPJ: 08.560.974/0001-18
AUTORIZ/MS: 1001711 - EXPEDIENTE(s): 3109966/21-2
CERTIFICADO DE BOAS PRÁTICAS DE FABRICAÇÃO DE MEDICAMENTOS: Sólidos não estéreis (Granel): Comprimidos; Comprimidos Revestidos

.....

EMPRESA FABRICANTE: SHARP CORPORATION
ENDEREÇO: 7451 KEEBLER WAY, ALLENTOWN, PENNSYLVANIA (PA) 18106 - PAÍS: ESTADOS UNIDOS DA AMÉRICA - CÓDIGO ÚNICO: A.000579
EMPRESA SOLICITANTE: TEVA FARMACÊUTICA LTDA. - CNPJ: 05.333.542/0001-08
AUTORIZ/MS: 1055731 - EXPEDIENTE(s): 3142611/21-5
CERTIFICADO DE BOAS PRÁTICAS DE FABRICAÇÃO DE MEDICAMENTOS: Sólidos não estéreis (Embalagem primária; Embalagem secundária): Comprimidos

.....

EMPRESA FABRICANTE: AESICA PHARMACEUTICALS GMBH
ENDEREÇO: GALILEISTRASSE 6, 08056 ZWICKAU - PAÍS: ALEMANHA - CÓDIGO ÚNICO: A.000805
EMPRESA SOLICITANTE: UCB BIOPHARMA LTDA. - CNPJ: 64.711.500/0001-14
AUTORIZ/MS: 1023619 - EXPEDIENTE(s): 2940234/21-3
CERTIFICADO DE BOAS PRÁTICAS DE FABRICAÇÃO DE MEDICAMENTOS: Sólidos não estéreis (Granel): Comprimidos Revestidos

.....

EMPRESA FABRICANTE: ALCAMI CAROLINAS CORPORATION
ENDEREÇO: 1519 NORTH 23RD STREET, WILMINGTON, NORTH CAROLINA (NC) 28405 - PAÍS: ESTADOS UNIDOS DA AMÉRICA - CÓDIGO ÚNICO: A.001321
EMPRESA SOLICITANTE: RECORDATI RARE DISEASES COMÉRCIO DE MEDICAMENTOS LTDA - ME - CNPJ: 53.056.057/0001-79
AUTORIZ/MS: 1171267 - EXPEDIENTE(s): 3158669/21-8
CERTIFICADO DE BOAS PRÁTICAS DE FABRICAÇÃO DE MEDICAMENTOS: Produtos estéreis (Embalagem secundária)

.....

EMPRESA FABRICANTE: BSP PHARMACEUTICALS S.P.A.
ENDEREÇO: VIA APPIA KM 65,561 (LOC. LATINA SCALO) - 04013 LATINA (LT) - PAÍS: ITÁLIA - CÓDIGO ÚNICO: A.000688
EMPRESA SOLICITANTE: UNITED MEDICAL LTDA - CNPJ: 68.949.239/0001-46
AUTORIZ/MS: 1025762 - EXPEDIENTE(s): 3073914/21-8
CERTIFICADO DE BOAS PRÁTICAS DE FABRICAÇÃO DE MEDICAMENTOS: Produtos estéreis: Soluções Parenterais de Pequeno Volume com Preparação Asséptica

.....

EMPRESA FABRICANTE: B. BRAUN MEDICAL, S.A.
ENDEREÇO: CTRA. DE TERRASSA, 121 08191 RUBÍ (BARCELONA) - PAÍS: ESPANHA - CÓDIGO ÚNICO: A.000912
EMPRESA SOLICITANTE: LABORATÓRIOS B. BRAUN S/A - CNPJ: 31.673.254/0001-02
AUTORIZ/MS: 1000853 - EXPEDIENTE(s): 3073740/21-0
CERTIFICADO DE BOAS PRÁTICAS DE FABRICAÇÃO DE MEDICAMENTOS: Produtos estéreis: Soluções Parenterais de Grande Volume com Esterilização Terminal; Soluções Parenterais de Pequeno Volume com Esterilização Terminal

.....

EMPRESA FABRICANTE: B. BRAUN MELSUNGEN AG
ENDEREÇO: PLANT A, CARL BRAUN - STRASSE 1, 34212 MELSUNGEN - PAÍS: ALEMANHA - CÓDIGO ÚNICO: A.000064
EMPRESA SOLICITANTE: LABORATÓRIOS B. BRAUN S/A - CNPJ: 31.673.254/0001-02
AUTORIZ/MS: 1000853 - EXPEDIENTE(s): 3027233/21-1
CERTIFICADO DE BOAS PRÁTICAS DE FABRICAÇÃO DE MEDICAMENTOS: Produtos estéreis: Emulsões Parenterais de Grande Volume com Esterilização Terminal; Emulsões Parenterais de Pequeno Volume com Esterilização Terminal; Soluções Parenterais de Grande Volume com Esterilização Terminal

RESOLUÇÃO-RE Nº 354, DE 3 DE FEVEREIRO DE 2022

A Gerente-Geral de Inspeção e Fiscalização Sanitária, Substituta, no uso das atribuições que lhe confere o art. 140, aliado ao art. 203, I, § 1º do Regimento Interno aprovado pela Resolução de Diretoria Colegiada - RDC nº 585, de 10 de dezembro de 2021,

Considerando o cumprimento dos requisitos de Boas Práticas de Distribuição e/ou Armazenagem preconizados em legislação vigente, para a área de Medicamentos, resolve:

Art. 1º Conceder à(s) empresa(s) constante(s) no ANEXO, a Certificação de Boas Práticas de Distribuição e/ou Armazenagem de Medicamentos.

Art. 2º A presente Certificação terá validade de 4 (quatro) anos a partir da sua publicação.

Art. 3º Esta Resolução entra em vigor na data de sua publicação.

ALESSANDRA PAIXÃO DIAS

ANEXO

EMPRESA: INOVAMED HOSPITALAR LTDA - CNPJ: 12.889.035/0001-02 - AUTORIZ/MS: 1088740 - AE: 1232813
ENDEREÇO: R DOUTOR JOAO CARUSO, 2115
MUNICÍPIO: ERECHIM - UF: RS - EXPEDIENTE: 4282383/21-6
CERTIFICADO DE BOAS PRÁTICAS DE DISTRIBUIÇÃO E/OU ARMAZENAGEM: Medicamentos

EMPRESA: ESSENCIAL RIO DISTRIBUIDORA DE PRODUTOS MÉDICOS E HOSPITALARES EIRELI - ME - CNPJ: 24.875.483/0001-36 - AUTORIZ/MS: 1159380 - AE: 1159453
ENDEREÇO: R MINAS GERAIS 829
MUNICÍPIO: NOVA IGUAÇU - UF: RJ - EXPEDIENTE: 4112650/21-3
CERTIFICADO DE BOAS PRÁTICAS DE DISTRIBUIÇÃO E/OU ARMAZENAGEM: Medicamentos

EMPRESA: ALTERMED MATERIAL MÉDICO HOSPITALAR LTDA - CNPJ: 00.802.002/0001-02 - AUTORIZ/MS: 1112401 - AE: 1112432
ENDEREÇO: ESTRADA BOA ESPERANÇA, Nº 2320
MUNICÍPIO: RIO DO SUL - UF: SC - EXPEDIENTE: 2908380/21-8
CERTIFICADO DE BOAS PRÁTICAS DE DISTRIBUIÇÃO E/OU ARMAZENAGEM: Medicamentos

EMPRESA: Distribuidora Vida ltda - CNPJ: 03.460.198/0001-84 - AUTORIZ/MS: 1145256 - AE: 1163076
ENDEREÇO: RODOVIA BR-010
MUNICÍPIO: IMPERATRIZ - UF: MA - EXPEDIENTE: 4370591/21-0
CERTIFICADO DE BOAS PRÁTICAS DE DISTRIBUIÇÃO E/OU ARMAZENAGEM: Medicamentos

EMPRESA: CRUZ COMERCIO DE MEDICAMENTOS LTDA - CNPJ: 26.748.035/0001-05 - AUTORIZ/MS: 1243283 - AE: 1259221
ENDEREÇO: RUA ALTEIA, N. 157
MUNICÍPIO: MANAUS - UF: AM - EXPEDIENTE: 4452556/21-3
CERTIFICADO DE BOAS PRÁTICAS DE DISTRIBUIÇÃO E/OU ARMAZENAGEM: Medicamentos

EMPRESA: PROFARMA SPECIALTY S.A. - CNPJ: 81.887.838/0003-02 - AUTORIZ/MS: 1021925 - AE: 1209169
ENDEREÇO: RUA JOSÉ GUERRA Nº 127, TÉRREO, SETOR A, 1º ANDAR, SALA A
MUNICÍPIO: SÃO PAULO - UF: SP - EXPEDIENTE: 2767059/21-4
CERTIFICADO DE BOAS PRÁTICAS DE DISTRIBUIÇÃO E/OU ARMAZENAGEM: Medicamentos

EMPRESA: GLOBAL DISTRIBUIDORA EIRELI - CNPJ: 08.353.510/0001-54 - AUTORIZ/MS: 1075751 - AE: 1224605
ENDEREÇO: RUA HENRIQUE PEREIRA DE SOUZA, Nº 392
MUNICÍPIO: TIMON - UF: MA - EXPEDIENTE: 3376671/21-4
CERTIFICADO DE BOAS PRÁTICAS DE DISTRIBUIÇÃO E/OU ARMAZENAGEM: Medicamentos

EMPRESA: A W DOS SANTOS GANOZA COMERCIO DE PRODUTOS FARMACÊUTICOS EIRELI - CNPJ: 27.191.363/0001-08 - AUTORIZ/MS: 1175485
ENDEREÇO: RUA CORONEL MADEIRA, N. 645 - SEGUNDO PISO
MUNICÍPIO: MANACAPURU - UF: AM - EXPEDIENTE: 4398587/21-7
CERTIFICADO DE BOAS PRÁTICAS DE DISTRIBUIÇÃO E/OU ARMAZENAGEM: Medicamentos

EMPRESA: GRIFOLS BRASIL LTDA - CNPJ: 02.513.899/0001-71 - AUTORIZ/MS: 1036417
ENDEREÇO: AVENIDA GIANNI AGNELLI, 1909
MUNICÍPIO: CAMPO LARGO - UF: PR - EXPEDIENTE: 3041911/21-3
CERTIFICADO DE BOAS PRÁTICAS DE DISTRIBUIÇÃO E/OU ARMAZENAGEM: Medicamentos

EMPRESA: dl distribuidora de medicamentos eireli - CNPJ: 31.556.536/0001-11 - AUTORIZ/MS: 1184179 - AE: 1184165
ENDEREÇO: ST SPLM CONJUNTO 9 S/N LOTE 4
MUNICÍPIO: BRASÍLIA - UF: DF - EXPEDIENTE: 2766987/21-5
CERTIFICADO DE BOAS PRÁTICAS DE DISTRIBUIÇÃO E/OU ARMAZENAGEM: Medicamentos

RESOLUÇÃO-RE Nº 355, DE 3 DE FEVEREIRO DE 2022

A Gerente-Geral de Inspeção e Fiscalização Sanitária, Substituta, no uso das atribuições que lhe confere o art. 140, allado ao art. 203, I, § 1º do Regimento Interno aprovado pela Resolução de Diretoria Colegiada - RDC nº 585, de 10 de dezembro de 2021,

Considerando o cumprimento dos requisitos de Boas Práticas de Fabricação preconizados em legislação vigente, para a área de Medicamentos, resolve:

Art. 1º Conceder à(s) Empresa(s) constante(s) no ANEXO, a Certificação de Boas Práticas de Fabricação de Medicamentos.

Art. 2º A presente Certificação terá validade de 2 (dois) anos a partir da sua publicação.

Art. 3º Esta Resolução entra em vigor na data de sua publicação.

ALESSANDRA PAIXÃO DIAS

ANEXO

EMPRESA: CIMED INDUSTRIA S.A. - CNPJ: 02.814.497/0008-83 - AUTORIZ/MS: 1043810
ENDEREÇO: Rodovia Fernão Dias, BR 381, S/N Km 848
MUNICÍPIO: POUSO ALEGRE - UF: MG - EXPEDIENTE: 4644151/21-1
CERTIFICADO DE BOAS PRÁTICAS DE FABRICAÇÃO DE MEDICAMENTOS: Sólidos não estéreis: Cápsulas; Cápsulas Moles; Comprimidos; Comprimidos Efervescentes; Comprimidos Revestidos; Granulados; Pastilhas; Pós; Pós Efervescentes

EMPRESA: BIOLAB SANUS FARMACÊUTICA LTDA - CNPJ: 49.475.833/0015-01 - AUTORIZ/MS: 1009744
ENDEREÇO: RUA SOLANGE APARECIDA MONTAN, 80
MUNICÍPIO: ITAPEVI - UF: SP - EXPEDIENTE: 2372199/20-0
CERTIFICADO DE BOAS PRÁTICAS DE FABRICAÇÃO DE MEDICAMENTOS: Sólidos não estéreis: Granulados

EMPRESA: ACHÉ LABORATÓRIOS FARMACÊUTICOS S.A. - CNPJ: 60.659.463/0030-25 - AUTORIZ/MS: 1005739
ENDEREÇO: ROD PE 09, 5601
MUNICÍPIO: CABO DE SANTO AGOSTINHO - UF: PE - EXPEDIENTE: 4531624/21-1
CERTIFICADO DE BOAS PRÁTICAS DE FABRICAÇÃO DE MEDICAMENTOS: Produtos estéreis (Embalagem secundária)

EMPRESA: Samtec Biotecnologia Limitada - CNPJ: 04.459.117/0001-99 - AUTORIZ/MS: 1055926
ENDEREÇO: Rua General Augusto Soares dos Santos, 465
MUNICÍPIO: RIBEIRÃO PRETO - UF: SP - EXPEDIENTE: 0959763/18-8
CERTIFICADO DE BOAS PRÁTICAS DE FABRICAÇÃO DE MEDICAMENTOS: Produtos estéreis: Soluções Parenterais de Pequeno Volume com Esterilização Terminal

EMPRESA FABRICANTE: MAYNE PHARMA INC
ENDEREÇO: 1240 SUGG PARKWAY, GREENVILLE, NORTH CAROLINA (NC) 27834 - PAÍS: ESTADOS UNIDOS DA AMÉRICA - CÓDIGO ÚNICO: A.001510
EMPRESA SOLICITANTE: VERTEX FARMACEUTICA DO BRASIL LTDA. - CNPJ: 21.798.065/0001-02
AUTORIZ/MS: 1138239 - EXPEDIENTE(s): 4644177/21-1
CERTIFICADO DE BOAS PRÁTICAS DE FABRICAÇÃO DE MEDICAMENTOS: Sólidos não estéreis (Granel): Granulados

EMPRESA FABRICANTE: ARES TRADING URUGUAY S. A.
ENDEREÇO: RUTA 8, KM 17.500, ZONAMÉRICA, MONTEVIDEO - EDIFICIO 1800 (MERCK SERONO) - PAÍS: URUGUAI - CÓDIGO ÚNICO: A.000036
EMPRESA SOLICITANTE: MERCK S/A - CNPJ: 33.069.212/0001-84
AUTORIZ/MS: 1000898 - EXPEDIENTE(s): 2636927/21-2
CERTIFICADO DE BOAS PRÁTICAS DE FABRICAÇÃO DE MEDICAMENTOS: Semissólidos não estéreis (Embalagem secundária)

EMPRESA FABRICANTE: ARES TRADING URUGUAY S. A.
ENDEREÇO: RUTA 8, KM 17.500, ZONAMÉRICA, MONTEVIDEO - EDIFICIO 1800 (MERCK SERONO) - PAÍS: URUGUAI - CÓDIGO ÚNICO: A.000036
EMPRESA SOLICITANTE: MERCK S/A - CNPJ: 33.069.212/0001-84
AUTORIZ/MS: 1000898 - EXPEDIENTE(s): 2636958/21-5
CERTIFICADO DE BOAS PRÁTICAS DE FABRICAÇÃO DE MEDICAMENTOS: Sólidos não estéreis (Embalagem secundária)

EMPRESA FABRICANTE: ARES TRADING URUGUAY S. A.
ENDEREÇO: RUTA 8, KM 17.500, ZONAMÉRICA, MONTEVIDEO - EDIFICIO 1800 (MERCK SERONO) - PAÍS: URUGUAI - CÓDIGO ÚNICO: A.000036
EMPRESA SOLICITANTE: MERCK S/A - CNPJ: 33.069.212/0001-84
AUTORIZ/MS: 1000898 - EXPEDIENTE(s): 2636926/21-6
CERTIFICADO DE BOAS PRÁTICAS DE FABRICAÇÃO DE MEDICAMENTOS: Produtos estéreis (Embalagem secundária)

EMPRESA FABRICANTE: SUN PHARMACEUTICAL INDUSTRIES LIMITED
ENDEREÇO: SEZ UNIT 1, A-41, INDUSTRIAL AREA , PHASE VIIIA, S.A.S. NAGAR, MOHALI - 160071, PUNJAB - PAÍS: ÍNDIA - CÓDIGO ÚNICO: A.000521
EMPRESA SOLICITANTE: RANBAXY FARMACÊUTICA LTDA - CNPJ: 73.663.650/0001-90
AUTORIZ/MS: 1023528 - EXPEDIENTE(s): 2295947/21-9
CERTIFICADO DE BOAS PRÁTICAS DE FABRICAÇÃO DE MEDICAMENTOS: Sólidos não estéreis: Cápsulas; Comprimidos; Comprimidos Revestidos

EMPRESA FABRICANTE: ALMAC PHARMA SERVICES (IRELAND) LIMITED
ENDEREÇO: FINNABAIR INDUSTRIAL ESTATE, DUNDALK, CO. LOUTH,A91 P9KD - PAÍS: IRLANDA - CÓDIGO ÚNICO: A.001420
EMPRESA SOLICITANTE: BIOMARIN BRASIL FARMACÊUTICA LTDA - CNPJ: 08.002.360/0001-34
AUTORIZ/MS: 1073334 - EXPEDIENTE(s): 3910736/21-1
CERTIFICADO DE BOAS PRÁTICAS DE FABRICAÇÃO DE MEDICAMENTOS: Produtos estéreis (Embalagem secundária)

EMPRESA FABRICANTE: SUN PHARMA LABORATORIES LIMITED
ENDEREÇO: 6-9, EPIP, KARTHOLI, BARI BRAHMANA, JAMMU - PAÍS: ÍNDIA - CÓDIGO ÚNICO: A.001413
EMPRESA SOLICITANTE: SUN FARMACÊUTICA DO BRASIL LTDA - CNPJ: 05.035.244/0001-23
AUTORIZ/MS: 1046820 - EXPEDIENTE(s): 0527019/20-8
CERTIFICADO DE BOAS PRÁTICAS DE FABRICAÇÃO DE MEDICAMENTOS: Sólidos não estéreis: Comprimidos Revestidos

EMPRESA FABRICANTE: NOVO NORDISK A/S
ENDEREÇO: HALLAS ALLÉ, KALUNDBORG, 4400 - PAÍS: DINAMARCA - CÓDIGO ÚNICO: A.000444
EMPRESA SOLICITANTE: NOVO NORDISK FARMACÊUTICA DO BRASIL LTDA - CNPJ: 82.277.955/0001-55
AUTORIZ/MS: 1017662 - EXPEDIENTE(s): 3041830/21-3
CERTIFICADO DE BOAS PRÁTICAS DE FABRICAÇÃO DE MEDICAMENTOS: Sólidos não estéreis (Embalagem primária; Embalagem secundária): Comprimidos

EMPRESA FABRICANTE: ALMAC PHARMA SERVICES LIMITED
ENDEREÇO: SEAGOE INDUSTRIAL ESTATE, PORTADOWN, CRAIGAVON, COUNTY ARMAGH BT63 5UA - PAÍS: REINO UNIDO - CÓDIGO ÚNICO: A.000027
EMPRESA SOLICITANTE: E-LOG LOGÍSTICA LTDA - EPP - CNPJ: 22.566.515/0001-96
AUTORIZ/MS: 1160905 - EXPEDIENTE(s): 6181261/21-4
CERTIFICADO DE BOAS PRÁTICAS DE FABRICAÇÃO DE MEDICAMENTOS: Sólidos não estéreis (Embalagem primária; Embalagem secundária): Cápsulas

EMPRESA FABRICANTE: VETTER PHARMA-FERTIGUNG GMBH & CO. KG.
ENDEREÇO: MOOSWIESEN 2, 88214, RAVENSBURG - PAÍS: ALEMANHA - CÓDIGO ÚNICO: A.000524
EMPRESA SOLICITANTE: BAYER S.A. - CNPJ: 18.459.628/0001-15
AUTORIZ/MS: 1070568 - EXPEDIENTE(s): 3718558/21-1
CERTIFICADO DE BOAS PRÁTICAS DE FABRICAÇÃO DE MEDICAMENTOS: Produtos estéreis (Granel): Soluções Parenterais de Pequeno Volume com Preparação Asséptica

EMPRESA: UNIDADE WHITE MARTINS LTDA- CNPJ: 35.820.448/0179-69- AUTORIZ/MS: 2200001
ENDEREÇO: AV. BRIGADEIRO EDUARDO GOMES, 930
MUNICÍPIO: VITÓRIA - UF: ES - EXPEDIENTE: 1128642/14-3
CERTIFICADO DE BOAS PRÁTICAS DE FABRICAÇÃO DE MEDICAMENTOS: Gases Medicinais: Gases Medicinais

RESOLUÇÃO-RE Nº 356, DE 3 DE FEVEREIRO DE 2022

A Gerente-Geral de Inspeção e Fiscalização Sanitária, Substituta, no uso das atribuições que lhe confere o art. 140, allado ao art. 203, I, § 1º do Regimento Interno aprovado pela Resolução de Diretoria Colegiada - RDC nº 585, de 10 de dezembro de 2021,

Considerando o cumprimento dos requisitos dispostos no Art. 3º da Resolução de Diretoria Colegiada - RDC nº 346/2020, de 13 de março de 2020, resolve:

Art. 1º Conceder à(s) Empresa(s) constante(s) no ANEXO, a Certificação de Boas Práticas de Fabricação de Medicamentos.

Art. 2º A presente Certificação terá validade de 2 (dois) anos a partir da sua publicação.

Art. 3º Esta Resolução entra em vigor na data de sua publicação.

ALESSANDRA PAIXÃO DIAS

ANEXO

EMPRESA FABRICANTE: BLUEPHARMA - INDÚSTRIA FARMACÊUTICA, S. A.
ENDEREÇO: S. MARTINHO DO BISPO, COIMBRA, 3045-016, PORTUGAL - PAÍS: PORTUGAL - CÓDIGO ÚNICO: A.001105
EMPRESA SOLICITANTE: SANOOZ DO BRASIL INDÚSTRIA FARMACÊUTICA LTDA - CNPJ: 61.286.647/0001-16
AUTORIZ/MS: 1000472 - EXPEDIENTE(s): 4855026/21-2
CERTIFICADO DE BOAS PRÁTICAS DE FABRICAÇÃO DE MEDICAMENTOS: Sólidos não estéreis: Comprimidos

EMPRESA FABRICANTE: EXCELVISION
ENDEREÇO: 27, RUE DE LA LOMBARDIÈRE, ZI LA LOMBARDIÈRE, ANNONAY 07100 - PAÍS: FRANÇA - CÓDIGO ÚNICO: A.000218
EMPRESA SOLICITANTE: CRISTÁLIA PRODUTOS QUÍMICOS FARMACÊUTICOS LTDA. - CNPJ: 44.734.671/0001-51
AUTORIZ/MS: 1002981 - EXPEDIENTE(s): 4855075/21-3
CERTIFICADO DE BOAS PRÁTICAS DE FABRICAÇÃO DE MEDICAMENTOS: Produtos estéreis: Soluções com Preparação Asséptica

DIMASTER®
COM. DE PRODUTOS HOSPITALARES LTDA.

774 - MUNICIPIO DE PIEN
PREFEITURA MUNICIPAL DE PIEN
LIRIO-DO-AMAZONAS, 373, CENTRO
PIEN - PR - 83860000
CNPJ 76.002.666/0001-40

...NS GANHOS **Nº 1861**

PREGÃO ELETRÔNICO Nº 56/2022

RECEBIMENTO PROPOSTAS: 06/06/2022 09:29:00 | DATA DE ABERTURA: 06/06/2022 09:30:00 | LANCES: 06/06/2022 09:30:00

DIMASTER COMERCIO DE PRODUTOS HOSP. LTDA
Rod BR 480, 180, CENTRO, CEP 99740000, Barão de Cotegipe-RS
CNPJ 02.520.829/0001-40

11. Itens e Preços

Item	Produto / Princípio Ativo	Emb. Pri.	Emb. Sec.	Quant.	Un.	Tipo	Nome Com.	Nro. Registro	Marca	Vlr. Max. Município	Vlr. Unit. Proposta Demonstrativo C/ICMS Demonstrativo S/ICMS	Vlr. Total Proposta Vlr. Total C/ICMS Vlr. Total S/ICMS
10	AMOXICILINA, 50 MG/ML, PÓ PARA SUSPENSÃO ORAL [APRESENTAÇÃO] FRASCO 60 ML -UNIDADE: FRASCO 60 ML - [CÓDIGO BR] BR0271111 |	FR C/ 60ML	CX C/ 50	100	FR	GENÉRICO	GENERICO	1256801560024 Val. 30/05/2028	PRATI DONADUZZI	5,2950	**3,150** *3,1500* *2,6695*	315,00 *315,00* *266,95*
	| Cód. GGREM: 528628612133111 | Cód. CATMAT: BR0271111 | Cód. Alfandegário(NCM): 30041012 | Fabricante: PRATI DONADUZZI & CIA LTDA (CNPJ 73.856.593/0001-66) | País Origem: Brasil | Acondicionamento: FRASCO VIDRO AMBAR | Concentração: 50MG/ML | Teor: 95 A 100% | Peso/Volume: 60ML | Forma Farmacêutica/Apresentação: PO PARA SUSPENSAO ORAL | Cód. GTIN: 7896148296907 |										*Alíq. ICMS Interna: 18 %* *Alíq. ICMS Venda: 18,0 %*	
17	BECLOMETASONA DIPROPIONATO, SPRAY ORAL, 250 MCG/DOSE, FRASCO DOSEADOR COM BOCAL AEROGADOR C/200DOSES [APRESENTAÇÃO] FRASCO 200 DOSES -UNIDADE: FRASCO 200 DOSES - [CÓDIGO BR] BR0267581 | *Item desonerado de ICMS de acordo com o Convênio 87/02 e alterações.	FR	CX C/ 1	60	FR	GENÉRICO	GENERICO	1101302770011 Val. 31/10/2025	GLENMARK	47,6468	**28,000** *33,0400* *28,0000*	1.680,00 *1.982,40* *1.680,00*
	| Cód. GGREM: 521915120019406 | Cód. CATMAT: BR0346586 | Cód. Alfandegário(NCM): 30043290 | Fabricante: GLENMARK FARMACÊUTICA LTDA (CNPJ 44.363.661/0001-57) | País Origem: INDIA | Acondicionamento: TUBO DE ALUMINIO PRESSURIZADO | Concentração: 250MCG/DOSE | Teor: 95 A 100% | Peso/Volume: 25MCG/DOSE | Forma Farmacêutica/Apresentação: SOLUÇÃO COM PROPONENTE | Cód. GTIN: 7897473207103 |										*Alíq. ICMS Interna: 18 %* *Alíq. ICMS Venda: 0,0 %*	
20	BIPERIDENO, 2 MG, COMPRIMIDO [APRESENTAÇÃO] COMPRIMIDO -UNIDADE: COMPRIMIDO - [CÓDIGO BR] BR0270140 | *Item desonerado de ICMS de acordo com o Convênio 87/02 e alterações.	BL C/ 10	CX C/ 200	1.200	CP	SIMILAR	CINETOL	1029800960045 Val. 28/02/2029	CRISTALIA	0,3381	**0,240** *0,2832* *0,2400*	288,00 *339,84* *288,00*
	| Cód. GGREM: 506702301117413 | Cód. CATMAT: BR0270140 | Cód. Alfandegário(NCM): 30049059 | Fabricante: CRISTÁLIA PRODUTOS QUÍMICOS FARMACÊUTICOS LTDA. (CNPJ 44.734.671/0001-51) | País Origem: Brasil | Acondicionamento: BLISTER DE ALUMINIO/PLASTICO TRANSPARENTE | Concentração: 2MG | Teor: 95 A 100% | Peso/Volume: 2MG | Forma Farmacêutica/Apresentação: COMPRIMIDO SIMPLES | Cód. GTIN: 7896676403251 |										*Alíq. ICMS Interna: 18 %* *Alíq. ICMS Venda: 0,0 %*	

Assinado de forma digital por SUEMA TUSSI BRUNELO:44844328034
DN: c=BR, o=ICP-Brasil, ou=Secretaria da Receita Federal do Brasil - RFB, ou=RFB e-CPF A3, ou=VALID, ou=AR SENHA DIGITAL, ou=Presencial, ou=19520630000115, cn=SUEMA TUSSI BRUNELO:44844328034
Dados: 2022.06.06 15:35:11 -03'00'

Barão de Cotegipe, 06/06/2022

407

RECEBIMENTO PROPOSTAS: 06/06/2022 09:29:00 | DATA DE ABERTURA: 06/06/2022 09:30:00 | LANCES: 06/06/2022 09:30:00

DIMASTER COMERCIO DE PRODUTOS HOSP. LTDA
Rod BR 480, 180, CENTRO, CEP 99740000, Barão de Cotegipe-RS
CNPJ 02.520.829/0001-40

11. Itens e Preços

Item	Produto / Princípio Ativo	Emb. Pri.	Emb. Sec.	Quant.	Un.	Tipo	Nome Com.	Nro. Registro	Marca	Vlr. Max. Município	Vlr. Unit. Proposta Demonstrativo C/ICMS Demonstrativo S/ICMS	Vlr. Total Proposta Vlr. Total C/ICMS Vlr. Total S/ICMS
28	CLORPROMAZINA, 25 MG, COMPRIMIDO [APRESENTAÇÃO] COMPRIMIDO -UNIDADE: COMPRIMIDO - [CÓDIGO BR] BR0267635 |	BL C/ 10	CX C/ 200	1.000	CP	SIMILAR	LONGACTIL	1029802260229 Val. 30/03/2029	CRISTALIA	0,3581	**0,270** *0,2700* *0,2288*	270,00 *270,00* *228,80*
	| Cód. GGREM: 506721080093503 | Cód. CATMAT: BR0267635 | Cód. Alfandegário(NCM): 30049079 | Fabricante: CRISTÁLIA PRODUTOS QUÍMICOS FARMACÊUTICOS LTDA. (CNPJ 44.734.671/0001-51) | País Origem: Brasil | Acondicionamento: BLISTER DE ALUMINIO/PLASTICO TRANSPARENTE | Concentração: 25MG | Teor: 95 A 100% | Peso/Volume: 25MG | Forma Farmacêutica/Apresentação: COMPRIMIDO REVESTIDO | Cód. GTIN: 7896676436437 |										*Aliq. ICMS Interna: 18 %* *Aliq. ICMS Venda: 18.0 %*	
35	DIPIRONA SÓDICA, 500 MG, COMPRIMIDO [APRESENTAÇÃO] COMPRIMIDO -UNIDADE: COMPRIMIDO - [CÓDIGO BR] BR0267203 |	BL C/ 10	CX C/ 500	21.000	CP	GENÉRICO	GENERICO	1256800410029 Val. 30/01/2027	PRATI DONADUZZI	0,2082	**0,150** *0,1500* *0,1271*	3.150,00 *3.150,00* *2.669,10*
	| Cód. GGREM: 528502502111126 | Cód. CATMAT: BR0267203 | Cód. Alfandegário(NCM): 30049069 | Fabricante: PRATI DONADUZZI & CIA LTDA (CNPJ 73.656.593/0001-66) | País Origem: Brasil | Acondicionamento: BLISTER DE ALUMINIO/PLASTICO TRANSPARENTE | Concentração: 500MG | Teor: 95 A 100% | Peso/Volume: 500MG | Forma Farmacêutica/Apresentação: COMPRIMIDO SIMPLES | Cód. GTIN: 7898148294121 |										*Aliq. ICMS Interna: 18 %* *Aliq. ICMS Venda: 18.0 %*	
40	ESCOPOLAMINA BUTILBROMETO, 10 MG, COMPRIMIDO [APRESENTAÇÃO] COMPRIMIDO -UNIDADE: COMPRIMIDO - [CÓDIGO BR] BR0267283 |	BL C/ 15	CX C/ 30	36.000	CP	SIMILAR	COLIPAN	1201900290014 Val. 30/08/2029	GREEN PHARMA	0,6559	**0,515** *0,5150* *0,4364*	18.540,00 *18.540,00* *15.710,40*
	| Cód. GGREM: 510620090017107 | Cód. CATMAT: BR0267283 | Cód. Alfandegário(NCM): 30049099 | Fabricante: GREENPHARMA QUÍMICA E FARMACÊUTICA LTDA (CNPJ 33.408.105/0001-33) | País Origem: Brasil | Acondicionamento: ENVELOPE DE ALUMINIO | Concentração: 10MG | Teor: 95 A 100% | Peso/Volume: 10MG | Forma Farmacêutica/Apresentação: COMPRIMIDO REVESTIDO | Cód. GTIN: 0742832304771 |										*Aliq. ICMS Interna: 18 %* *Aliq. ICMS Venda: 18.0 %*	
55	HALOPERIDOL, 5 MG, COMPRIMIDO [APRESENTAÇÃO] COMPRIMIDO -UNIDADE: COMPRIMIDO - [CÓDIGO BR] BR0267669 |	BL C/ 10	CX C/ 200	1.500	CP	SIMILAR	HALO	1029800200253 Val. 27/02/2026	CRISTALIA	0,3241	**0,275** *0,2750* *0,2331*	412,50 *412,50* *349,65*
	| Cód. GGREM: 506706905114412 | Cód. CATMAT: BR0267669 | Cód. Alfandegário(NCM): 30049069 | Fabricante: ALTHAIA S.A. INDÚSTRIA FARMACÊUTICA (CNPJ 48.344.725/0001-23) | País Origem: Brasil | Acondicionamento: BLISTER DE ALUMINIO/PLASTICO TRANSPARENTE | Concentração: 5MG | Teor: 95 A 100% | Peso/Volume: 5MG | Forma Farmacêutica/Apresentação: COMPRIMIDO SIMPLES | Cód. GTIN: 7896676405194 |										*Aliq. ICMS Interna: 18 %* *Aliq. ICMS Venda: 18.0 %*	

Barão de Cotegipe, 06/06/2022

Assinado de forma digital por SUEMA TUSSI BRUNELO:44844328034
DN: c=BR, o=ICP-Brasil, ou=Secretaria da Receita Federal do Brasil - RFB, ou=RFB e-CPF A3, ou=VALID, ou=AR SENHA DIGITAL, ou=Presencial, ou=19520630000115, cn=SUEMA TUSSI BRUNELO:44844328034
Dados: 2022.06.06 15:35:24 -03'00'

806

DIMASTER COMERCIO DE PRODUTOS HOSP. LTDA
Rod BR 480, 180, CENTRO, CEP 99740000, Barão de Cotegipe-RS
CNPJ 02.520.829/0001-40

11. Itens e Preços

Item	Produto / Princípio Ativo	Emb. Pri.	Emb. Sec.	Quant.	Un.	Tipo	Nome Com.	Nro. Registro	Marca	Vlr. Max. Município	Vlr. Unit. Proposta Demonstrativo C/ICMS Demonstrativo S/ICMS	Vlr. Total Proposta Vlr. Total C/ICMS Vlr. Total S/ICMS
63	LEVOMEPROMAZINA, 25 MG, COMPRIMIDO [APRESENTAÇÃO] COMPRIMIDO -UNIDADE: COMPRIMIDO - [CÓDIGO BR] BR0268128 |	BL C/ 10	CX C/ 200	3.000	CP	SIMILAR	LEVOZINE	1029800280141 Val. 30/09/2029	CRISTALIA	0,5979	**0,470** *0,4700* *0,3983*	1.410,00 *1.410,00* *1.194,90*
	| Cód. GGREM: 506713050050403 | Cód. CATMAT: BR0268128 | Cód. Alfandegário(NCM): 30049079 | Fabricante: CRISTÁLIA PRODUTOS QUÍMICOS FARMACÊUTICOS LTDA. (CNPJ 44.734.671/0001-51) | País Origem: Brasil | Acondicionamento: BLISTER DE ALUMINIO/PLASTICO TRANSPARENTE | Concentração: 25MG | Teor: 95 A 100% | Peso/Volume: 25MG | Forma Farmacêutica/Apresentação: COMPRIMIDO REVESTIDO | Cód. GTIN: 7896676403381 |										*Alíq. ICMS Interna: 18 %* *Alíq. ICMS Venda: 18.0 %*	
87	SALBUTAMOL, 100 MCG/DOSE, AEROSSOL ORAL [APRESENTAÇÃO] FRASCO 200 DOSES -UNIDADE: FRASCO 200 DOSES - [CÓDIGO BR] BR0294887 |	FR C/200 DOSES	CX C/ 1	150	FR	GENÉRICO	GENERICO	1101302910018 Val. 30/03/2031	GLENMARK	13,8991	**8,239** *9,7220* *8,2390*	1.235,85 *1.458,30* *1.235,65*
	*Item desonerado de ICMS de acordo com o Convênio 87/02 e alterações.										*Alíq. ICMS Interna: 18 %* *Alíq. ICMS Venda: 0.0 %*	
	| Cód. GGREM: 521921060021006 | Cód. CATMAT: BR0294887 | Cód. Alfandegário(NCM): 30049039 | Fabricante: GLENMARK FARMACÊUTICA LTDA (CNPJ 44.363.661/0001-57) | País Origem: INDIA | Acondicionamento: FRASCO DE ALUMINIO + INALADOR | Concentração: 100MCG | Teor: 95 A 100% | Peso/Volume: 200 DOSES | Forma Farmacêutica/Apresentação: SUSPENSAO AEROSOL | Cód. GTIN: 7897473202771 |											

Valor Total da Proposta: R$ 27.301,35
(VINTE E SETE MIL, TREZENTOS E UM REAIS E TRINTA E CINCO CENTAVOS)

Valor Total C/ ICMS: R$ 27.878,04
Valor Total S/ ICMS: R$ 23.623,65

Assinado de forma digital por SUEMA TUSSI BRUNELO:44844328034
DN: c=BR, o=ICP-Brasil, ou=Secretaria da Receita Federal do Brasil - RFB, ou=RFB e-CPF A3, ou=VALID, ou=AR SENHA DIGITAL, ou=Presencial, ou=19520630000115, cn=SUEMA TUSSI BRUNELO:44844328034
Dados: 2022.06.06 15:35:32 -03'00'

606

2. Condições de Pagamento: 30 dias após a entrega

3. Prazo de Entrega: 5 dias úteis

4. Validade da Proposta: 60 dias

5. Validade dos Produtos: 12 Meses

6. Vigência do Contrato: 12 meses da publicação

7. Observações

Comunicamos que não realizamos fracionamento de embalagens secundárias conforme Art. 4°, Incisos XVI da Lei 5.991/73, Art. 10 da RDC 80/06 e Art. 58 da RDC 430/20. Sendo assim, solicitamos que os empenhos e ordens de fornecimento sejam adequados as embalagens mencionadas nesta proposta.

8. Declaração

Declaramos que nos preços ofertados estão inclusos todos os tributos, taxas, fretes e quaisquer outros encargos, concordamos e nos submetemos a todas as condições do presente processo licitatório. Garantimos a entrega total dos produtos ofertados nos prazos e quantidades estabelecidos no Edital e seus anexos.

9. Outras Declarações

1. O prazo de validade da proposta de preços é de 60 (sessenta) dias a partir da data limite estabelecida para o recebimento das propostas.
2. A empresa vencedora é responsável pela qualidade e integridade do produto durante o período de validade e, inclusive, pelo seu transporte. Constatado qualquer problema, cabe à Contratada efetuar a troca do produto nos termos do Edital e da legislação vigente.
3. O preço unitário estimado para o objeto encontra-se com a carga tributária completa. Nas operações previstas com o benefício do ICMS, na proposta de preço, o valor não pode ser maior do que o máximo UNITÁRIO estimado para o item, independentemente de tratar-se de "operação interna", conforme estabelece o Convênio ICMS n° 26/2003 - CONFAZ.
4. As empresas beneficiárias do disposto no Convênio ICMS 26/2003 - CONFAZ deverão, de forma expressa e obrigatoriamente, indicar em sua proposta o preço onerado e o preço desonerado (o qual deve ser igual ou menor ao preço do arrematante), discriminando o percentual de desconto relacionado à isenção fiscal.
5. Para o licitante abrangido pelo benefício de que trata o item 4 e que participar da licitação com o preço desonerado do ICMS (preço líquido), a soma do preço proposto (preço líquido) com o valor do respectivo imposto não pode ultrapassar o valor máximo estabelecido no edital.
6. O arrematante atesta o atendimento das exigências técnicas conforme Anexo I do Edital.

E-mail Contratos: licitacao2@dimaster.com.br
E-mail Pedido/Empenho: faturamento@dimaster.com.br
Telefone: (54) 3523 -2600

Dados Bancários:
Banco do Brasil
Agência: 5122-5
Conta Corrente: 7468-3

Dados do responsável para assinatura do Contrato:
Suema Tussi Brunelo
RG. 1038690028 – SSP/RS *** CPF. 448.443.280-34

Assinado de forma digital por SUEMA TUSSI BRUNELO:44844328034
DN: c=BR, o=ICP-Brasil, ou=Secretaria da Receita Federal do Brasil - RFB, ou=RFB e-CPF A3, ou=VALID, ou=AR SENHA DIGITAL, ou=Presencial, ou=19520630000115, cn=SUEMA TUSSI BRUNELO:44844328034
Dados: 2022.06.06 15:35:41 -03'00'

Assinatura

Barão de Cotegipe, 06/06/2022

016

Ministério da Economia
Secretaria de Governo Digital
Departamento Nacional de Registro Empresarial e Integração
Secretaria de Desenvolvimento Econômico e Turismo

Nº DO PROTOCOLO (Uso da Junta Comercial)

NIRE (da sede ou filial, quando a sede for em outra UF)	Código da Natureza Jurídica	Nº de Matrícula do Agente Auxiliar do Comércio
43203749966	2062	

1 - REQUERIMENTO

ILMO(A). SR.(A) PRESIDENTE DA Junta Comercial, Industrial e Serviços do Rio Grande do Sul

Nome: DIMASTER COMERCIO DE PRODUTOS HOSPITALARES LTDA

(da Empresa ou do Agente Auxiliar do Comércio)

Nº FCN/REMP

RSN2277540245

requer a V.Sª o deferimento do seguinte ato:

Nº DE VIAS	CÓDIGO DO ATO	CÓDIGO DO EVENTO	QTDE	DESCRIÇÃO DO ATO / EVENTO
1	002			ALTERACAO
		026	1	ABERTURA DE FILIAL EM OUTRA UF
		2247	1	ALTERACAO DE CAPITAL SOCIAL

BARAO DE COTEGIPE
Local

19 Maio 2022
Data

Representante Legal da Empresa / Agente Auxiliar do Comércio:
Nome: _____
Assinatura: _____
Telefone de Contato: _____

2 - USO DA JUNTA COMERCIAL

☐ DECISÃO SINGULAR ☐ DECISÃO COLEGIADA

Nome(s) Empresarial(ais) igual(ais) ou semelhante(s):

☐ SIM ☐ SIM

☐ NÃO __/__/____ Data _____ Responsável ☐ NÃO __/__/____ Data _____ Responsável

Processo em Ordem
À decisão

__/__/____
Data

_____
Responsável

DECISÃO SINGULAR

☐ Processo em exigência. (Vide despacho em folha anexa)
☐ Processo deferido. Publique-se e arquive-se.
☐ Processo indeferido. Publique-se.

2ª Exigência	3ª Exigência	4ª Exigência	5ª Exigência
☐	☐	☐	☐

__/__/____ Data _____ Responsável

DECISÃO COLEGIADA

☐ Processo em exigência. (Vide despacho em folha anexa)
☐ Processo deferido. Publique-se e arquive-se.
☐ Processo indeferido. Publique-se.

2ª Exigência	3ª Exigência	4ª Exigência	5ª Exigência
☐	☐	☐	☐

__/__/____ Data _____ Vogal _____ Vogal _____ Vogal

Presidente da _____ Turma

OBSERVAÇÕES

Junta Comercial, Industrial e Serviços do Rio Grande do Sul
Certifico registro sob o nº 8296463 em 23/05/2022 da Empresa DIMASTER COMERCIO DE PRODUTOS HOSPITALARES LTDA, CNPJ 02520829000140 e protocolo 221726501 - 19/05/2022. Autenticação: 7E64E7F07A6CB5155492AD9FB2F01DEA4F1661A8. Carlos Vicente Bernardoni Gonçalves - Secretário-Geral. Para validar este documento, acesse http://jucisrs.rs.gov.br/validacao e informe nº do protocolo 22/172.650-1 e o código de segurança NSFg Esta cópia foi autenticada digitalmente e assinada em 23/05/2022 por Carlos Vicente Bernardoni Gonçalves – Secretário-Geral.

Junta Comercial, Industrial e Serviços do Rio Grande do Sul

JUNTA COMERCIAL, INDUSTRIAL E SERVIÇOS DO RIO GRANDE DO SUL

Registro Digital

Capa de Processo

Identificação do Processo		
Número do Protocolo	Número do Processo Módulo Integrador	Data
22/172.650-1	RSN2277540245	19/05/2022

Identificação do(s) Assinante(s)		
CPF	Nome	Data Assinatura
811.773.489-34	ODAIR JOSE BALESTRIN	19/05/2022
Assinado utilizando o(s) seguinte(s) selo(s) do gov.br Selo Ouro - Certificado Digital		

LIBERDADE IGUALDADE HUMANIDADE

Junta Comercial, Industrial e Serviços do Rio Grande do Sul
Certifico registro sob o nº 8296463 em 23/05/2022 da Empresa DIMASTER COMERCIO DE PRODUTOS HOSPITALARES LTDA, CNPJ 02520829000140 e protocolo 221726501 - 19/05/2022. Autenticação: 7E64E7F07A6CB5155492AD9FB2F01DEA4F1661A6. Carlos Vicente Bernardoni Gonçalves - Secretário-Geral. Para validar este documento, acesse http://jucisrs.rs.gov.br/validacao e informe nº do protocolo 22/172.650-1 e o código de segurança NSFg Esta cópia foi autenticada digitalmente e assinada em 23/05/2022 por Carlos Vicente Bernardoni Gonçalves – Secretário-Geral.

DIMASTER-COMERCIO DE PRODUTOS HOSPITALARES LTDA
CNPJ nº 02.520.829/0001-40 - NIRE 43203749966
11ª ALTERAÇÃO CONTRATUAL

ODAIR JOSÉ BALESTRIN, brasileiro, casado pelo regime de separação total de bens, empresário, nascido em 20/02/1974, portador da cédula de identidade nº 12R-2.237.502, SSP/SC, inscrito no CPF nº 811.773.489-34, residente e domiciliado na Rua Vasco da Gama, nº 266, Apto 02, Bairro Centro, na cidade de Barão de Cotegipe-RS, CEP: 99740-000 e **GLEISON SACHET**, brasileiro, casado pelo regime de separação total de bens, empresário, nascido em 29/11/1973, portador da cédula de identidade nº 8051134719, SSP/RS, inscrito no CPF nº 650.526.920-72, residente e domiciliado na Rua Vasco da Gama, nº 266, Apto 01, Bairro Centro, na cidade de Barão de Cotegipe-RS, CEP: 99740-000. Pelo presente instrumento, as partes acima qualificadas, únicos sócios da sociedade empresária limitada que gira sob a denominação empresarial de **DIMASTER-COMERCIO DE PRODUTOS HOSPITALARES LTDA**, inscrita no CNPJ sob o nº **02.520.829/0001-40**, com sede na Rodovia BR 480, nº 180, Bairro Centro, na cidade de Barão de Cotegipe-RS, CEP: 99740-000, com contrato social arquivado na Junta Comercial do Estado do Rio Grande do Sul sob nº 43203749966, em 11/06/2021, resolvem, de comum acordo, procederem a décima primeira alteração contratual e posterior consolidação, nos termos, cláusulas e condições a seguir:

DO AUMENTO DO CAPITAL SOCIAL

Cláusula 1ª. O capital social total é de **R$42.615.600,00** (Quarenta e dois milhões, seiscentos e quinze mil e seiscentos reais), já totalmente integralizado, onde neste ato é aumentado mediante lucros acumulados para o valor de **R$42.915.600,00** (quarenta e dois milhões, novecentos e quinze mil e seiscentos reais), dividido em 429.156 (quatrocentas e vinte e nove mil, cento e cinquenta e seis) quotas de capital no valor nominal de R$100,00 (cem reais) cada uma, totalmente integralizadas em moeda corrente nacional, ficando assim distribuídos entre os sócios;

SÓCIOS	QUOTAS	VALOR R$	%
ODAIR JOSÉ BALESTRIN	300.409,20	R$ 30.040.920,00	70%
GLEISON SACHET	128.746,8	R$ 12.874.680,00	30%
TOTAL	**429.156**	**R$ 42.915.600,00**	**100%**

DA ABERTURA DA FILIAL 03

Cláusula 2ª. Fica criada neste ato a **Filial 03**, a qual estará localizada na Avenida Cumbica, nº 429, Bairro Cidade Industrial Satélite de São Paulo, CEP: 07.223-300, na cidade de Guarulhos-SP.

Parágrafo Primeiro: A Filial 03 tem a mesma denominação social que a Matriz de **DIMASTER-COMERCIO DE PRODUTOS HOSPITALARES LTDA.**, adotando por nome de fantasia, **DIMASTER SP.**

Parágrafo Segundo: O capital social da filial supramencionada será neste ato será de **R$300.000,00** (trezentos mil reais) mediante integralização de lucros acumulados, divididos em

Junta Comercial, Industrial e Serviços do Rio Grande do Sul
Certifico registro sob o nº 8296483 em 23/05/2022 da Empresa DIMASTER COMERCIO DE PRODUTOS HOSPITALARES LTDA, CNPJ 02520829000140 e protocolo 221726501 - 19/05/2022. Autenticação: 7E64E7F07A6CB5155492AD9FB2F01DEA4F1661A8. Carlos Vicente Bernardoni Gonçalves - Secretário-Geral. Para validar este documento, acesse http://jucisrs.rs.gov.br/validacao e informe nº do protocolo 22/172.650-1 e o código de segurança NSFg Esta cópia foi autenticada digitalmente e assinada em 23/05/2022 por Carlos Vicente Bernardoni Gonçalves – Secretário-Geral.

3.000 (três mil quotas), no valor nominal de R$ 100,00 (cem reais) cada uma, totalmente integralizadas em moeda corrente nacional, ficando assim distribuídas entre os sócios:

SÓCIOS	QUOTAS	VALOR R$	%
ODAIR JOSÉ BALESTRIN	2.100	R$ 210.000,00	70%
GLEISON SACHET	900	R$ 90.000,00	30%
TOTAL	3.000	R$ 300.000,00	100%

DO OBJETO SOCIAL DA FILIAL 03

Cláusula 3ª. A **FILIAL 03** tem por objeto social as seguintes atividades:

CNAE	DISCRIMINAÇÃO DO OBJETO SOCIAL
46.44-3-01	Comércio atacadista e importação de medicamentos e drogas de uso humano;
46.45-1-03	Comércio atacadista e importação de produtos odontológicos;
46.46-0-01	Comércio atacadista e importação de cosméticos e produtos de perfumaria;
46.46-0-02	Comércio atacadista e importação de produtos de higiene pessoal;
46.49-4-08	Comércio atacadista e importação de produtos de higiene, limpeza e conservação domiciliar;
46.45-1-01	Comércio atacadista de instrumentos e materiais para uso médico, cirúrgico, hospitalar e laboratórios
46.39-7-01	Comércio atacadista de produtos alimentícios em geral;
49.30-2-02	Transporte rodoviário de carga, exceto produtos perigosos e mudanças, intermunicipal, interestadual e internacional
52.11-7-99	Serviço de armazenagem de medicamentos e materiais hospitalares, por conta de terceiros.

DA CONSOLIDAÇÃO DO CONTRATO SOCIAL

Resolvem, também, os sócios que representam a totalidade do Capital Social, consolidar seu contrato social neste ato, conforme as seguintes cláusulas e condições:

DIMASTER-COMERCIO DE PRODUTOS HOSPITALARES LTDA
CNPJ nº 02.520.829/0001-40 - NIRE 43203749966
CONSOLIDAÇÃO DO CONTRATO SOCIAL

ODAIR JOSÉ BALESTRIN, brasileiro, casado pelo regime de separação total de bens, empresário, nascido em 20/02/1974, portador da cédula de identidade nº 12R-2.237.502, SSP/SC, inscrito no CPF nº 811.773.489-34, residente e domiciliado na Rua Vasco da Gama, nº 266, Apto 02, Bairro Centro, na cidade de Barão de Cotegipe-RS, CEP: 99740-000 e **GLEISON SACHET**, brasileiro, casado pelo regime de separação total de bens, empresário, nascido em 29/11/1973, portador da cédula de identidade nº 8051134719, SSP/RS, inscrito no CPF nº 650.526.920-72, residente e domiciliado na Rua Vasco da Gama, nº 266, Apto 01, Bairro Centro, na cidade de Barão

Junta Comercial, Industrial e Serviços do Rio Grande do Sul
Certifico registro sob o nº 8296463 em 23/05/2022 da Empresa DIMASTER COMERCIO DE PRODUTOS HOSPITALARES LTDA, CNPJ 02520829000140 e protocolo 221726501 - 19/05/2022. Autenticação: 7E64E7F07A6CB5155492AD9FB2F01DEA4F1661A8. Carlos Vicente Bernardoni Gonçalves - Secretário-Geral. Para validar este documento, acesse http://jucisrs.rs.gov.br/validacao e informe nº do protocolo 22/172.650-1 e o código de segurança NSFg Esta cópia foi autenticada digitalmente e assinada em 23/05/2022 por Carlos Vicente Bernardoni Gonçalves – Secretário-Geral.

de Cotegipe-RS, CEP: 99740-000, únicos sócios da sociedade empresária limitada que gira sob a denominação empresarial de **DIMASTER-COMERCIO DE PRODUTOS HOSPITALARES LTDA**, inscrita no CNPJ sob o nº **02.520.829/0001-40**, com sede com sede na Rodovia BR 480, nº 180, Bairro Centro, na cidade de Barão de Cotegipe-RS, CEP: 99740-000, com contrato social arquivado na Junta Comercial do Estado do Rio Grande do Sul sob nº 43203749966, em 11/06/2021, resolvem, de comum acordo, procederem a consolidação do contrato social nos termos, cláusulas e condições a seguir:

DO NOME EMPRESARIAL

Cláusula 1ª. A sociedade tem a denominação social de **DIMASTER-COMERCIO DE PRODUTOS HOSPITALARES LTDA.**, adotando por nome de fantasia, **DIMASTER.**

DA SEDE E FILIAIS

Cláusula 2ª. A sociedade tem sede administrativa na Rodovia BR 480, nº 180, Bairro Centro, na cidade de Barão de Cotegipe-RS, CEP: 99740-000.

Clausula 3ª. A **Filial 01** está localizada na cidade de Barão do Cotegipe/RS, utilizada como Deposito Fechado, na Rua Porto Alegre, nº 660, Bairro Centro, CEP: 99740-000, inscrita no CNPJ sob o nº 02.520.829/0002-21, registrada na Junta Comercial do Estado do Rio Grande do Sul/RS sob NIRE nº 43901841469, contendo as mesmas atividades e objeto social da matriz, adotando por nome de fantasia, **DIMASTER RS FILIAL 01.**

Clausula 4ª. A **Filial 02** estará localizada na cidade de Chapecó/SC, Rodovia SC 480, s/n, Bairro Marechal Bormann, Barracão com 736 m², CEP: 89.816-116, inscrita no CNPJ sob o nº 02.520.829/0003-02, registrada na Junta Comercial do Estado de Santa Catarina/SC sob NIRE nº 42902025486, contendo as mesmas atividades e objeto social da matriz, adotando por nome de fantasia **DIMASTER SC.**

Clausula 5ª. A **Filial 03** estará localizada na cidade de Guarulhos/SP, Avenida Cumbica, nº 429, Bairro Cidade Industrial Satélite de São Paulo, CEP: 07.223-300, adotando por nome de fantasia **DIMASTER SP.**

Cláusula 6ª. Poderá abrir filiais, sucursais ou agências em qualquer parte do território nacional atribuindo-lhes o capital nominal que julgar útil ou necessário ao fim colimado, parcela esta que destacará de seu próprio capital, para efeitos fiscais, se assim decidir, mediante alteração contratual.

Parágrafo Único: As filiais serão extintas nas seguintes hipóteses:
a) ocorrendo a extinção do estabelecimento sede; ou,
b) por decisão do sócio que represente a totalidade do capital.

DO OBJETO SOCIAL DA MATRIZ, FILIAL 01 E FILIAL 02

Cláusula 7ª. A sociedade tem por objeto social as seguintes atividades:

Junta Comercial, Industrial e Serviços do Rio Grande do Sul
Certifico registro sob o nº 8296463 em 23/05/2022 da Empresa DIMASTER COMERCIO DE PRODUTOS HOSPITALARES LTDA, CNPJ 02520829000140 e protocolo 221726501 - 19/05/2022. Autenticação: 7E64E7F07A6CB5155492AD9FB2F01DEA4F1661A8. Carlos Vicente Bernardoni Gonçalves - Secretário-Geral. Para validar este documento, acesse http://jucisrs.rs.gov.br/validacao e informe nº do protocolo 22/172.650-1 e o código de segurança NSFg Esta cópia foi autenticada digitalmente e assinada em 23/05/2022 por Carlos Vicente Bernardoni Gonçalves – Secretário-Geral.

CNAE	DISCRIMINAÇÃO DO OBJETO SOCIAL
46.44-3-01	Comércio atacadista e importação de medicamentos e drogas de uso humano;
46.45-1-03	Comércio atacadista e importação de produtos odontológicos;
46.46-0-01	Comércio atacadista e importação de cosméticos e produtos de perfumaria;
46.46-0-02	Comércio atacadista e importação de produtos de higiene pessoal;
46.49-4-08	Comércio atacadista e importação de produtos de higiene, limpeza e conservação domiciliar;
46.45-1-01	Comércio atacadista de instrumentos e materiais para uso médico, cirúrgico, hospitalar e laboratórios
46.84-2-99	Comércio atacadista de outros produtos químicos e petroquímicos não especificados anteriormente
47.89-0-05	Comércio varejista de produtos saneantes domissanitários;
46.39-7-01	Comércio atacadista de produtos alimentícios em geral;
49.30-2-02	Transporte rodoviário de carga, exceto produtos perigosos e mudanças, intermunicipal, interestadual e internacional
52.11-7-99	Serviço de armazenagem de medicamentos e materiais hospitalares, por conta de terceiros.

DO OBJETO SOCIAL DA FILIAL 03

Cláusula 8ª. A FILIAL 03 tem por objeto social as seguintes atividades:

CNAE	DISCRIMINAÇÃO DO OBJETO SOCIAL
46.44-3-01	Comércio atacadista e importação de medicamentos e drogas de uso humano;
46.45-1-03	Comércio atacadista e importação de produtos odontológicos;
46.46-0-01	Comércio atacadista e importação de cosméticos e produtos de perfumaria;
46.46-0-02	Comércio atacadista e importação de produtos de higiene pessoal;
46.49-4-08	Comércio atacadista e importação de produtos de higiene, limpeza e conservação domiciliar;
46.45-1-01	Comércio atacadista de instrumentos e materiais para uso médico, cirúrgico, hospitalar e laboratórios
46.39-7-01	Comércio atacadista de produtos alimentícios em geral;
49.30-2-02	Transporte rodoviário de carga, exceto produtos perigosos e mudanças, intermunicipal, interestadual e internacional
52.11-7-99	Serviço de armazenagem de medicamentos e materiais hospitalares, por conta de terceiros.

DO PRAZO DE DURAÇÃO E DO EXERCÍCIO SOCIAL

Cláusula 9ª. O prazo de duração da sociedade é indeterminado, tendo iniciado as atividades da Matriz em 01/05/1998, Filial 01 em 25/07/2016, Filial 02 em 19/02/2020.

Junta Comercial, Industrial e Serviços do Rio Grande do Sul
Certifico registro sob o nº 8296463 em 23/05/2022 da Empresa DIMASTER COMERCIO DE PRODUTOS HOSPITALARES LTDA, CNPJ 02520829000140 e protocolo 221726501 - 19/05/2022. Autenticação: 7E64E7F07A6CB5155492AD9FB2F01DEA4F1661A8. Carlos Vicente Bernardoni Gonçalves - Secretário-Geral. Para validar este documento, acesse http://jucisrs.rs.gov.br/validacao e informe nº do protocolo 22/172.650-1 e o código de segurança NSFg Esta cópia foi autenticada digitalmente e assinada em 23/05/2022 por Carlos Vicente Bernardoni Gonçalves – Secretário-Geral.

DO CAPITAL SOCIAL DA MATRIZ

Cláusula 10ª, O capital social da matriz é de **R$42.215.600,00** (quarenta e dois milhões, duzentos e quinze mil e seiscentos reais) e, dividido em 422.156 (quatrocentos e vinte e duas mil, cento cinquenta e seis) quotas de valor nominal de R$100,00 (cem reais) cada uma, em moeda corrente nacional do País, ficando da seguinte forma:

SÓCIOS	QUOTAS	VALOR R$	%
ODAIR JOSÉ BALESTRIN	295.509,20	R$ 29.550.920,00	70%
GLEISON SACHET	126.646,80	R$ 12.664.680,00	30%
TOTAL	422.156	R$ 42.215.600,00	100%

DO CAPITAL SOCIAL DA FILIAL 01

Cláusula 11ª. A filial supramencionada na cláusula 3ª deste contrato social, consolida seu capital social no valor de **R$100.000,00** (cem mil reais), divididos em 1.000 (mil quotas), no valor nominal de R$ 100,00 (cem reais) cada uma, totalmente integralizadas em moeda corrente nacional, ficando assim distribuídas entre os sócios:

SÓCIOS	QUOTAS	VALOR R$	%
ODAIR JOSÉ BALESTRIN	700	R$ 70.000,00	70%
GLEISON SACHET	300	R$ 30.000,00	30%
TOTAL	1.000	R$ 100.000,00	100%

DO CAPITAL SOCIAL DA FILIAL 02

Cláusula 12ª. A filial supramencionada na cláusula 4ª deste contrato social, consolida seu capital social no valor de **R$300.000,00** (trezentos mil reais), divididos em 3.000 (três mil quotas), no valor nominal de R$ 100,00 (cem reais) cada uma, totalmente integralizadas em moeda corrente nacional, ficando assim distribuídas entre os sócios:

SÓCIOS	QUOTAS	VALOR R$	%
ODAIR JOSÉ BALESTRIN	2.100	R$ 210.000,00	70%
GLEISON SACHET	900	R$ 90.000,00	30%
TOTAL	3.000	R$ 300.000,00	100%

DO CAPITAL SOCIAL DA FILIAL 03

Cláusula 13ª. A filial supramencionada na cláusula 5ª deste contrato social, consolida seu capital social no valor de **R$300.000,00** (trezentos mil reais), divididos em 3.000 (três mil quotas), no valor nominal de R$ 100,00 (cem reais) cada uma, totalmente integralizadas em moeda corrente nacional, ficando assim distribuídas entre os sócios:

Junta Comercial, Industrial e Serviços do Rio Grande do Sul
Certifico registro sob o nº 8296463 em 23/05/2022 da Empresa DIMASTER COMERCIO DE PRODUTOS HOSPITALARES LTDA, CNPJ 02520829000140 e protocolo 221726501 - 19/05/2022. Autenticação: 7E64E7F07A6CB5155492AD9FB2F01DEA4F1661A8. Carlos Vicente Bernardoni Gonçalves - Secretário-Geral. Para validar este documento, acesse http://jucisrs.rs.gov.br/validacao e informe nº do protocolo 22/172.650-1 e o código de segurança NSFg Esta cópia foi autenticada digitalmente e assinada em 23/05/2022 por Carlos Vicente Bernardoni Gonçalves – Secretário-Geral.
pág. 7/19

SÓCIOS	QUOTAS	VALOR R$	%
ODAIR JOSÉ BALESTRIN	2.100	R$ 210.000,00	70%
GLEISON SACHET	900	R$ 90.000,00	30%
TOTAL	3.000	R$ 300.000,00	100%

DO CAPITAL SOCIAL CONSOLIDADO E DA RESPONSABILIDADE DOS SÓCIOS

Cláusula 14ª. Para fins fiscais o capital social total é de **R$ 42.915.600,00** (quarenta e dois milhões, novecentos e quinze mil e seiscentos reais), dividido em 429.156 (quatrocentos e vinte e nove mil, cento e cinquenta e seis) quotas de capital no valor nominal de R$ 100,00 (cem reais) cada uma, totalmente integralizado neste ato em moeda corrente nacional e assim divido entre os sócios:

SÓCIOS	QUOTAS	VALOR R$	%
ODAIR JOSÉ BALESTRIN	300.409,20	R$ 30.040.920,00	70%
GLEISON SACHET	128.746,8	R$ 12.874.680,00	30%
TOTAL	429.156	R$ 42.915.600,00	100%

Parágrafo Primeiro: A responsabilidade de cada sócio é restrita ao valor de suas quotas, mas todos respondem solidariamente pela integralização do capital social.

Parágrafo Segundo: As quotas são indivisíveis e não poderão ser cedidas ou transferidas a terceiros sem o consentimento dos outros sócios, a quem fica assegurado, em igualdade de condições e preço, direito de preferência para a sua aquisição se postas à venda, formalizando, se a realizada a cessão, a alteração contratual pertinente.

DA ADMINISTRAÇÃO E REMUNERAÇÃO DO ADMINISTRADOR

Cláusula 15ª. A Sociedade será administrada pelo sócio **ODAIR JOSÉ BALESTRIN**, sendo-lhe atribuídos todos os poderes de administração e representação da Sociedade, podendo assim assinar isoladamente e representar isoladamente a empresa em concorrências e licitações, e, também junto aos bancos e instituições que mantenham movimentação financeira com a sociedade, assinando cheques, realizando transferências bancárias, entre outras movimentações. E ainda, junto aos demais órgãos, podendo assinar requerimentos, verificar pendências, retirar documentos, concordando, discordando, anuindo, desistindo ou pleiteando benefícios em qualsquer assuntos, ou qualquer outra espécie de documentos, ou seja, praticar todos os atos necessários para o bom e fiel desempenho do presente contrato.

Parágrafo Primeiro: O uso da denominação social é privativo dos administradores nos poderes a eles conferidos.

Parágrafo Segundo: É vedado ao administrador o uso da mesma em avais, fianças, abonos ou quaisquer outras responsabilidades decorrentes operações estranhas ao objeto social, em favor de

Junta Comercial, Industrial e Serviços do Rio Grande do Sul
Certifico registro sob o nº 8296463 em 23/05/2022 da Empresa DIMASTER COMERCIO DE PRODUTOS HOSPITALARES LTDA, CNPJ 02520829000140 e protocolo 221726501 - 19/05/2022. Autenticação: 7E64E7F07A8CB5155492AD9FB2F01DEA4F1661A8. Carlos Vicente Bernardoni Gonçalves - Secretário-Geral. Para validar este documento, acesse http://jucisrs.rs.gov.br/validacao e informe nº do protocolo 22/172.650-1 e o código de segurança NSFg Esta cópia foi autenticada digitalmente e assinada em 23/05/2022 por Carlos Vicente Bernardoni Gonçalves – Secretário-Geral.

terceiros ou em negócios estranhos à sociedade; responderá pessoalmente o infrator pelos danos causados.

Parágrafo Terceiro: A sociedade poderá a qualquer tempo nomear para o cargo de administrador, um não-sócio, desde que deliberado em reunião de sócios com a aprovação unânime, mediante termo de posse lavrado do Livro de Atas e registrado no órgão competente no prazo de 30 (trinta) dias.

Parágrafo Quarto: O administrador não-sócio quando nomeado conforme descrito no parágrafo anterior, após decurso de prazo do mandato, cessa-se o exercício de seu cargo, sendo necessário para sua recondução, nova nomeação.

Parágrafo Quinto: Quando houver administrador não-sócio, o mesmo poderá ser destituído do cargo a qualquer tempo, por deliberação dos sócios, independentemente de justificativa.

Parágrafo Sexto: Compete conjuntamente aos sócios, que representam 100% (cem por cento) do capital social integralizado, alienar e adquirir imóveis, praticando todos os atos exigidos para tal; hipotecar e penhorar bens para garantir negócios da sociedade; firmar contratos e cessão de direitos; caucionar valores; investir e participar de outras empresas.

Cláusula 16ª. Fica o administrador dispensado de prestar caução em garantia de seus atos de administração.

Cláusula 17ª. Os sócios ajustam a percepção de uma retirada mensal a título de "pró-labore" se assim quiser, cujo valor será fixado em comum acordo entre os sócios, em reunião própria, registrado como despesa na escrituração contábil.

DO EXERCÍCIO SOCIAL

Cláusula 18ª. O exercício social coincidirá com o ano civil. Ao término de cada exercício social, em 31 de dezembro, os administradores prestarão contas justificadas de sua administração, procedendo à elaboração do inventário, do balanço patrimonial e do balanço de resultado econômico, cabendo aos sócios, na proporção de suas quotas, os lucros ou perdas apuradas.

Parágrafo Único: A sociedade poderá a qualquer tempo, levantar balanços intermediários no decorrer do exercício.

Cláusula 19ª. Os lucros e as perdas serão trimestralmente rateados, distribuídos ou suportado pelos sócios na proporcionalidade das quotas de capital de cada um, ou ainda levados para contas especiais, para futuro aproveitamento ou amortização.

Parágrafo Primeiro: Nos quatro meses seguintes ao término de cada exercício social, os sócios se reunirão para discutir e votar as contas do(s) administrador(es).

Junta Comercial, Industrial e Serviços do Rio Grande do Sul
Certifico registro sob o nº 8296463 em 23/05/2022 da Empresa DIMASTER COMERCIO DE PRODUTOS HOSPITALARES LTDA, CNPJ 02520829000140 e protocolo 221726501 - 19/05/2022. Autenticação: 7E64E7F07A6CB5155492AD9FB2F01DEA4F1661A8. Carlos Vicente Bernardoni Gonçalves - Secretário-Geral. Para validar este documento, acesse http://jucisrs.rs.gov.br/validacao e informe nº do protocolo 22/172.650-1 e o código de segurança NSFg Esta cópia foi autenticada digitalmente e assinada em 23/05/2022 por Carlos Vicente Bernardoni Gonçalves – Secretário-Geral.

Parágrafo Segundo: As deliberações serão tomadas por maioria de votos, contados segundo o valor das quotas de cada sócio.

DA DISTRIBUIÇÃO DE RESULTADOS

Cláusula 20ª. A sociedade poderá deliberar em reunião de sócios, devidamente convocada, a distribuição de resultados, desproporcional aos percentuais de participação no capital social, segundo autoriza o artigo 1.007 da Lei nº 10.406/2002.

DA TRANSFERÊNCIA DE COTAS

Cláusula 21ª. Os sócios poderão ceder ou transferir, total ou parcialmente, suas quotas no capital social, ou o direito de preferência da subscrição de novas quotas, a sócio ou terceiro, desde que não haja oposição do outro sócio, exceto na hipótese de recusa injustificada e devidamente redigida. Os sócios que consentirem com a cessão ou transferência deverão assinar todos os documentos necessários à comprovação deste ato, inclusive a alteração do presente contrato social.

Parágrafo Único: As quotas representativas do capital social somente poderão ser cedidas ou transferidas a terceiros após terem sido oferecidas aos outros sócios, que terão o direito de preferência na aquisição das referidas quotas, pelo prazo de 30 dias contados do recebimento do aviso por escrito do sócio disposto a ceder ou transferir suas quotas. Decorrido este prazo sem o exercício do direito de preferência acima, o sócio disposto a ceder ou transferir suas quotas poderá fazer a terceiros, desde que nos mesmos termos e nas mesmas condições oferecidas aos outros sócios.

DAS DELIBERAÇÕES DOS SÓCIOS

Cláusula 22ª. Fica condicionada à deliberação dos sócios:

I. A aprovação das contas da administração;
II. A designação dos administradores, quando feita em ato separado;
III. A destituição dos administradores;
IV. O modo da remuneração dos administradores;
V. A modificação do contrato social;
VI. A incorporação, a fusão e a dissolução social, ou a cessação do estado de liquidação;
VII. A nomeação e destituição dos liquidantes e o julgamento das suas contas;
VIII. O pedido de concordata;
IX. As decisões relativas à resolução da sociedade em relação a um sócio;
X. O aumento do capital social;
XI. As demais matérias indicadas na lei.

DA DELIBERAÇÃO POR REUNIÃO OU ASSEMBLEIA

Cláusula 23ª. As deliberações dos sócios serão tomadas em reunião ou em assembleia, devendo ser convocadas pelos administradores nos casos previstos em lei ou no contrato.

Junta Comercial, Industrial e Serviços do Rio Grande do Sul
Certifico registro sob o nº 8296463 em 23/05/2022 da Empresa DIMASTER COMERCIO DE PRODUTOS HOSPITALARES LTDA, CNPJ 02520829000140 e protocolo 221726501 - 19/05/2022. Autenticação: 7E64E7F07A6CB5155492AD9FB2F01DEA4F1661A8. Carlos Vicente Bernardoni Gonçalves - Secretário-Geral. Para validar este documento, acesse http://jucisrs.rs.gov.br/validacao e informe nº do protocolo 22/172.650-1 e o código de segurança NSFg Esta cópia foi autenticada digitalmente e assinada em 23/05/2022 por Carlos Vicente Bernardoni Gonçalves – Secretário-Geral.

Parágrafo Primeiro: As reuniões serão convocadas por qualquer dos sócios, mediante memorando interno, carta circular, carta registrada com AR, onde deverá constar data, local, hora da realização da reunião, bem como a ordem do dia.

Parágrafo Segundo: Dispensam-se as formalidades de convocação previstas em lei, quando todos os sócios comparecerem ou se declararem, por escrito, cientes do local, data, hora e ordem do dia.

Parágrafo Terceiro: A reunião ou a assembleia torna-se dispensável quando todos os sócios decidirem, por escrito, sobre a matéria que seria objeto dela.

Parágrafo Quarto: As deliberações tomadas de conformidade com a lei e este instrumento vinculam todos os sócios, ainda que ausentes ou dissidentes.

Parágrafo Quinto: As deliberações tomadas em reunião serão lavradas em ata e registradas em livro próprio.

REUNIÃO E ASSEMBLEIA

Cláusula 24ª. A reunião ou assembleia será realizada de forma ordinária, até o último dia do mês de abril do ano seguinte ao término do exercício social, para deliberar sobre as contas e demonstrações contábeis e financeiras elaboradas pela administração da sociedade, ou em qualquer época, de forma extraordinária, mediante convocação dos sócios ou da administração, para tratar de assunto relevante para a sociedade.

Parágrafo Único: Dos trabalhos e deliberações tomadas, será lavrada ata que transcreverá tanto a ordem do dia como mencionará os presentes e dará conta do resultado das deliberações dos sócios, a qual será assinada pelos membros da mesa e por todos ali presentes e encaminhada para arquivamento no Registro Público de Empresas Mercantis, ficando expressamente dispensada a lavratura do livro de atas, bem como a sua publicação, salvo nas hipóteses em que a lei determinar.

QUORUM DE DELIBERAÇÃO

Cláusula 25ª. As deliberações dos sócios serão tomadas, por decisão conjunta e devidamente validada na respectiva ata:

Parágrafo Primeiro: Na hipótese de pluralidade de sócios (nos casos de interdição, morte ou abertura de cotas, admissão de novos sócios), as deliberações serão tomadas, na seguinte ordem:

I. Pelos votos correspondentes, no mínimo, 3/5 (três quintos) do capital social, nos casos previstos nos incisos V e VI da Cláusula 22ª;
II. Pelos votos correspondentes a mais de metade do capital social, nos casos previstos nos incisos II, III, IV e VIII da Cláusula 22ª;
III. Pelos votos correspondentes à totalidade do capital social, nos casos previstos no inciso IX da Cláusula 22ª;

Junta Comercial, Industrial e Serviços do Rio Grande do Sul
Certifico registro sob o nº 8296463 em 23/05/2022 da Empresa DIMASTER COMERCIO DE PRODUTOS HOSPITALARES LTDA, CNPJ 02520829000140 e protocolo 221726501 - 19/05/2022. Autenticação: 7E64E7F07A6CB5155492AD9FB2F01DEA4F1661A8. Carlos Vicente Bernardoni Gonçalves - Secretário-Geral. Para validar este documento, acesse http://jucisrs.rs.gov.br/validacao e informe nº do protocolo 22/172.650-1 e o código de segurança NSFg Esta cópia foi autenticada digitalmente e assinada em 23/05/2022 por Carlos Vicente Bernardoni Gonçalves – Secretário-Geral.
pág. 11/19

IV. Pela maioria de votos dos presentes, nos demais casos previstos na lei ou neste contrato, se estes não exigir maioria mais elevada.

DECLARAÇÃO DE DESIMPEDIMENTO

Cláusula 26ª. O(s) administrador(es) declara(m), sob as penas da lei, de que não estão impedidos de exercer a administração da sociedade, por lei especial, ou em virtude de condenação criminal, ou por se encontrar sob os efeitos dela, a pena que vede, ainda que temporariamente, o acesso a cargos públicos; ou por crime falimentar, de prevaricação, peita ou suborno, concussão, peculato ou contra a economia popular, contra o sistema financeiro nacional, contra normas de defesa da concorrência, contra as relações de consumo, fé pública, ou a propriedade.

DA DISSOLUÇÃO E LIQUIDAÇÃO DA SOCIEDADE

Cláusula 27ª. A sociedade não será dissolvida em caso de morte, retirada ou incapacidade legal declarada de qualquer um dos sócios.

Parágrafo Único: Por força de lei, a sociedade poderá se dissolver quando ocorrer alguma das hipóteses previstas nos artigos 1.033 e 1.034 da Lei nº 10.406/2002 – Código Civil.

DA EXCLUSÃO POR JUSTA CAUSA

Cláusula 28ª: Será considerada justa causa para a exclusão a prática, por qualquer sócio, de atos de inegável gravidade que coloquem em risco a continuidade da sociedade.

Parágrafo Primeiro: Além do disposto acima, poderá ser considerada justa causa, a ocorrência dos seguintes fatos:
I. Quebra, por sócio, do *affectio societatis*, deliberada por decisão judicial;
II. Concorrência, direta ou indireta, tanto como proprietário, acionista, sócio, investidor, parceiro, licenciado, operador, consultor, empregado, ou de qualquer outra forma com os negócios desenvolvidos pela sociedade; e
III. Solicitação ou contratação, para si, de qualquer diretor, funcionário, empregado ou preposto da sociedade com propósito de empregar ou de qualquer forma contratar seus serviços.

Parágrafo Segundo: A exclusão do sócio deverá ser deliberada em reunião especialmente convocada para este fim, estando o sócio sujeito a exclusão ciente, em tempo hábil, para que possa comparecer e, querendo, apresentar sua defesa.

Parágrafo Terceiro: O reembolso do sócio excluído será feito pelo valor patrimonial de suas quotas, apurado em balanço patrimonial especialmente levantado para esse fim, devendo ser pago em até 70 (setenta) parcelas mensais, iguais e sucessivas, acrescidas de juros anuais de 12% (doze por cento), vencendo-se a primeira parcela em 120 (cento e vinte) dias após a data da exclusão, ou, havendo consenso e firme acordo, conforme critério de livre negociação entre as partes.

DO FALECIMENTO, INTERDIÇÃO, SEPARAÇÃO, CESSÃO E TRANSFERÊNCIA

Junta Comercial, Industrial e Serviços do Rio Grande do Sul
Certifico registro sob o nº 8296463 em 23/05/2022 da Empresa DIMASTER COMERCIO DE PRODUTOS HOSPITALARES LTDA, CNPJ 02520829000140 e protocolo 221726501 - 19/05/2022. Autenticação: 7E64E7F07A6CB5155492AD9FB2F01DEA4F1661A8. Carlos Vicente Bernardoni Gonçalves - Secretário-Geral. Para validar este documento, acesse http://jucisrs.rs.gov.br/validacao e informe nº do protocolo 22/172.650-1 e o código de segurança NSFg Esta cópia foi autenticada digitalmente e assinada em 23/05/2022 por Carlos Vicente Bernardoni Gonçalves – Secretário-Geral.
pág. 12/19

Cláusula 29ª. O falecimento, a interdição, a separação judicial, o divórcio ou a dissolução de união estável ou a retirada de qualquer sócio não acarretará a dissolução ou a extinção da sociedade, a qual continuará com suas atividades através dos sócios remanescentes e, se for o caso, dos herdeiros do sócio falecido, dos representantes legais do sócio interditado ou da ex-cônjuge ou ex-companheira.

Parágrafo Único: Nos 30 (trinta) dias subsequentes à data da resolução, que coincidirá à data do fato de qualquer caso previsto no caput desta cláusula, a sociedade fará o levantamento de um balanço patrimonial especial, visando a apuração dos haveres do sócio retirante, dos herdeiros do sócio falecido, dos representantes legais do sócio interditado ou da ex-cônjuge ou ex-companheira de qualquer sócio, devendo esse procedimento ser adotado em qualquer caso em que a sociedade se resolva em relação a um sócio.

Cláusula 30ª: No caso de falecimento de sócio majoritário, a sociedade continuará com a formação de um conselho administrativo solidariamente compromissado com o sócio remanescente, que passará a administrar a sociedade de forma exclusiva. Todos os haveres e obrigações do sócio falecido, serão apurados e divididos entre os herdeiros de acordo com o quinhão de cada um, conforme partilha, devendo o espólio nomear representante legalmente constituído para integrar o conselho de administração, transitório e solidário com o sócio remanescente.

Parágrafo Primeiro: Fica estabelecido que os sócios remanescentes terão preferência em adquirir da família as quotas respectivas do sócio falecido; todavia em não havendo expresso interesse dos sócios remanescentes na liquidação das quotas do sócio falecido, os herdeiros ou sucessores poderão ingressar na sociedade, em substituição ao falecido na proporção que lhe couber em partilha, enquanto não julgada a partilha.

Parágrafo Segundo: Havendo pluralidade de herdeiros ou sucessores, estes, necessariamente, deverão nomear um representante perante o Conselho Deliberativo.

Cláusula 31ª. No caso de interdição de qualquer sócio, os representantes legais do sócio incapaz, em até 60 (sessenta) dias da data de levantamento do balanço especial, deverão manifestar, mediante notificação à sociedade, a vontade de assumir ou não todos os direitos e obrigações do sócio incapacitado, cuja representação legal dependerá da aceitação da totalidade dos sócios remanescentes.

Parágrafo Primeiro: Existindo interesse dos representantes legais pela assunção de todos os direitos e obrigações do sócio incapacitado, os sócios remanescentes, em até 30 (trinta) dias do recebimento da notificação de que trata o caput desta cláusula, reunir-se-ão para deliberar sobre a matéria, cuja decisão será comunicada aos interessados mediante expedição de carta com aviso de recebimento.

Parágrafo Segundo: Na hipótese do § 1º desta cláusula, partir da data de recebimento pela sociedade da notificação de trata o caput desta cláusula, terão os sócios remanescentes o prazo também de 30 (trinta) dias para expedir a comunicação aos representantes legais do resultado da votação sobre a assunção de todos os direitos e obrigações do sócio incapacitado.

Junta Comercial, Industrial e Serviços do Rio Grande do Sul
Certifico registro sob o nº 8296463 em 23/05/2022 da Empresa DIMASTER COMERCIO DE PRODUTOS HOSPITALARES LTDA, CNPJ 02520829000140 e protocolo 221726501 - 19/05/2022. Autenticação: 7E64E7F07A6CB5155492AD9FB2F01DEA4F1661A8. Carlos Vicente Bernardoni Gonçalves - Secretário-Geral. Para validar este documento, acesse http://jucisrs.rs.gov.br/validacao e informe nº do protocolo 22/172.650-1 e o código de segurança NSFg Esta cópia foi autenticada digitalmente e assinada em 23/05/2022 por Carlos Vicente Bernardoni Gonçalves – Secretário-Geral.

Parágrafo Terceiro: Tendo a totalidade dos sócios remanescentes optado pela aceitação da representação legal, far-se-á no Registro Público de Empresas Mercantis a averbação do instrumento de alteração deste contrato social, ocasião em que os representantes legais serão qualificados e comparecerão na condição de curadores do interdito, sendo indispensável, para registro do ato, a apresentação de cópia autenticada da respectiva certidão de curatela.

Parágrafo Quarto: Liquidar-se-á a quota do sócio interditado, nas condições previstas no § 6º desta cláusula, na ocorrência de qualquer uma das seguintes situações:
I. quando inexistir interesse dos representantes legais na assunção de todos os direitos e obrigações do sócio incapacitado;
II. quando, existindo interesse dos representantes legais na assunção de todos os direitos e obrigações do sócio incapacitado, não houver consenso unânime dos sócios remanescentes na aceitação da representação;
III. quando, existindo interesse dos representantes legais na assunção de todos os direitos e obrigações do sócio incapacitado e o respectivo consenso unânime dos sócios remanescentes, estiverem os curadores legalmente impedidos de exercer a atividade empresarial.

Parágrafo Quinto: Liquidada a quota do sócio interditado, o capital social sofrerá a correspondente redução, salvo se os demais sócios suprirem o valor da quota.

Parágrafo Sexto: Na hipótese do disposto do § 4º desta cláusula, os haveres do sócio interditado serão pagos aos curadores em até 70 (setenta) parcelas mensais, iguais e sucessivas, acrescidas de juros anuais de 12% (doze por cento), vencendo-se a primeira parcela em 120 (cento e vinte) dias após a data da pronunciação da sentença judicial de interdição, ou, havendo consenso e firme acordo, conforme critério de livre negociação entre as partes.

Cláusula 32ª. O sócio poderá, desde que expressamente autorizado (por escrito) pelos demais sócios, transferir por meio de doação suas quotas sociais, ou parte delas a seus dependentes, ascendentes ou colaterais.

Cláusula 33ª. O sócio que pretender ceder ou transferir as suas quotas de capital, ou parte delas, dará prévio aviso de sua intenção, por escrito, à sociedade, por carta registrada, com antecedência mínima de 60 (sessenta) dias, indicando o valor pretendido e as condições.

Parágrafo Primeiro: A sociedade e, supletivamente, os demais sócios terão o prazo de 60 (sessenta) dias, a contar do recebimento do aviso, para manifestarem o exercício do direito de preferência, e, se assim não o fizerem, o ofertante poderá ceder e transferir as quotas de capital ofertadas a terceiros, observadas as condições da oferta.

Parágrafo Segundo: A cessão e transferência de quotas de capital operar-se-á sempre através de instrumento de alteração contratual, bem como dependerá da anuência do sócios remanescente, que por sua vez terá o direito de preferência.

Junta Comercial, Industrial e Serviços do Rio Grande do Sul
Certifico registro sob o nº 8296463 em 23/05/2022 da Empresa DIMASTER COMERCIO DE PRODUTOS HOSPITALARES LTDA, CNPJ 02520829000140 e protocolo 221726501 - 19/05/2022. Autenticação: 7E64E7F07A6CB5155492AD9FB2F01DEA4F1661A8. Carlos Vicente Bernardoni Gonçalves - Secretário-Geral. Para validar este documento, acesse http://jucisrs.rs.gov.br/validacao e informe nº do protocolo 22/172.650-1 e o código de segurança NSFg Esta cópia foi autenticada digitalmente e assinada em 23/05/2022 por Carlos Vicente Bernardoni Gonçalves – Secretário-Geral.

Cláusula 34ª. Na hipótese de qualquer sócio minoritário agir de forma grave e que possa oferecer danos à empresa, os sócios que compõe a maioria do capital social poderão excluí-lo da sociedade por justa causa mediante a alteração do contrato social.

Cláusula 35ª. Os haveres de sócio, qualquer que seja o motivo da retirada, serão apurados, conforme §ú, cláusula 26ª, e pagos em 12 (doze) parcelas iguais e sucessivas, vencendo-se a primeira no prazo de 90 (noventa) dias a contar da data base do balanço.

ALTERAÇÕES CONTRATUAIS

Cláusula 36ª. A qualquer tempo os sócios podem deliberar acerca da alteração do contrato social, inclusive da transformação do tipo jurídico da sociedade, prevalecendo, em qualquer hipótese, a previsão dos artigos 1.010 e 1.072 do Código Civil.

DO FORO DE ELEIÇÃO E DAS DISPOSIÇÕES GERAIS

Cláusula 37ª. As partes elegem o foro de Erechim/RS para dirimir quaisquer dúvidas decorrentes do presente instrumento contratual, bem como para o exercício e cumprimento dos direitos e obrigações resultantes deste contrato, sendo que o administrador renuncia qualquer outro, por mais privilegiado que possa ser.

Cláusula 38ª. Os casos omissos neste instrumento serão resolvidos de conformidade com as disposições legais aplicáveis.

Cláusula 39ª. Firmam a presente declaração para que produza os efeitos legais, cientes que, no caso de comprovação de sua falsidade, será nulo de pleno direito perante o registro do comércio o ato a que se integra esta declaração, sem prejuízo das sanções penais a que estiverem sujeitos.

E, por estarem de comum acordo, assinam o presente instrumento.

Santa Cruz do Sul/RS, 19 de maio de 2022.

ODAIR JOSÉ BALESTRIN

GLEISON SACHET

Junta Comercial, Industrial e Serviços do Rio Grande do Sul
Certifico registro sob o nº 8296463 em 23/05/2022 da Empresa DIMASTER COMERCIO DE PRODUTOS HOSPITALARES LTDA, CNPJ 02520829000140 e protocolo 221726501 - 19/05/2022. Autenticação: 7E64E7F07A6CB5155492AD9FB2F01DEA4F1661A8. Carlos Vicente Bernardoni Gonçalves - Secretário-Geral. Para validar este documento, acesse http://jucisrs.rs.gov.br/validacao e informe nº do protocolo 22/172.650-1 e o código de segurança NSFg Esta cópia foi autenticada digitalmente e assinada em 23/05/2022 por Carlos Vicente Bernardoni Gonçalves – Secretário-Geral.

JUNTA COMERCIAL, INDUSTRIAL E SERVIÇOS DO RIO GRANDE DO SUL

Registro Digital

Documento Principal

Identificação do Processo		
Número do Protocolo	Número do Processo Módulo Integrador	Data
22/172.650-1	RSN2277540245	19/05/2022

Identificação do(s) Assinante(s)		
CPF	Nome	Data Assinatura
650.526.920-72	GLEISON SACHET	19/05/2022
Assinado utilizando o(s) seguinte(s) selo(s) do govbr Selo Ouro - Certificado Digital		
811.773.489-34	ODAIR JOSE BALESTRIN	19/05/2022
Assinado utilizando o(s) seguinte(s) selo(s) do govbr Selo Ouro - Certificado Digital		

LIBERDADE IGUALDADE HUMANIDADE

Junta Comercial, Industrial e Serviços do Rio Grande do Sul

Ministério da Economia
Secretaria de Governo Digital
Departamento Nacional de Registro Empresarial e Integração
Secretaria de Desenvolvimento Econômico e Turismo
Junta Comercial, Industrial e Serviços do Rio Grande do Sul

Relatório de Filiais Abertas

Informamos que, do processo 22/172.650-1 arquivado nesta Junta Comercial sob o número 8296463 em 23/05/2022 da empresa 4320374996-6 DIMASTER COMERCIO DE PRODUTOS HOSPITALARES LTDA, consta a abertura da(s) seguinte(s) filial(ais):

NIRE	ENDEREÇO
xxxxxxx	AVENIDA CUMBICA 429 - BAIRRO CIDADE INDUSTRIAL SATELITE DE SAO PAULO CEP 07223-300 - GUARULHOS/SP

23/05/2022

Junta Comercial, Industrial e Serviços do Rio Grande do Sul
Certifico registro sob o nº 8296463 em 23/05/2022 da Empresa DIMASTER COMERCIO DE PRODUTOS HOSPITALARES LTDA. CNPJ 02520829000140 e protocolo 221726501 - 19/05/2022. Autenticação: 7E64E7F07A6CB5155492AD9FB2F01DEA4F1681A8. Carlos Vicente Bernardoni Gonçalves - Secretário-Geral. Para validar este documento, acesse http://jucisrs.rs.gov.br/validacao e informe nº do protocolo 22/172.650-1 e o código de segurança NSFg Esta cópia foi autenticada digitalmente e assinada em 23/05/2022 por Carlos Vicente Bernardoni Gonçalves – Secretário-Geral.

Sistema Nacional de Registro de Empresas Mercantil - SINREM
Governo do Estado do Rio Grande Do Sul
Secretaria de Desenvolvimento Econômico e Turismo
Junta Comercial, Industrial e Serviços do Rio Grande do Sul

TERMO DE AUTENTICAÇÃO - REGISTRO DIGITAL

Certifico que o ato, assinado digitalmente, da empresa DIMASTER COMERCIO DE PRODUTOS HOSPITALARES LTDA, de CNPJ 02.520.829/0001-40 e protocolado sob o número 22/172.650-1 em 19/05/2022, encontra-se registrado na Junta Comercial sob o número 8296463, em 23/05/2022. O ato foi deferido eletronicamente pelo examinador Mario Ederich Filho.

Certifica o registro, o Secretário-Geral, Carlos Vicente Bernardoni Gonçalves. Para sua validação, deverá ser acessado o sitio eletrônico do Portal de Serviços / Validar Documentos (https://portalservicos.jucisrs.rs.gov.br/Portal/pages/imagemProcesso/viaUnica.jsf) e informar o número de protocolo e chave de segurança.

Capa de Processo

Assinante(s)		
CPF	Nome	Data Assinatura
811.773.489-34	ODAIR JOSE BALESTRIN	19/05/2022
Assinado utilizando o(s) seguinte(s) selo(s) do gov.br Selo Ouro - Certificado Digital		

Documento Principal

Assinante(s)		
CPF	Nome	Data Assinatura
650.526.920-72	GLEISON SACHET	19/05/2022
Assinado utilizando o(s) seguinte(s) selo(s) do gov.br Selo Ouro - Certificado Digital		
811.773.489-34	ODAIR JOSE BALESTRIN	19/05/2022
Assinado utilizando o(s) seguinte(s) selo(s) do gov.br Selo Ouro - Certificado Digital		

Data de início dos efeitos do registro (art. 36, Lei 8.934/1994): 19/05/2022

Documento assinado eletronicamente por Mario Ederich Filho, Servidor(a) Público(a), em 23/05/2022, às 17:24.

LIBERDADE IGUALDADE HUMANIDADE

A autencidade desse documento pode ser conferida no portal de serviços da jucisrs informando o número do protocolo 22/172.650-1.

Junta Comercial, Industrial e Serviços do Rio Grande do Sul
Certifico registro sob o nº 8296463 em 23/05/2022 da Empresa DIMASTER COMERCIO DE PRODUTOS HOSPITALARES LTDA, CNPJ 02520829000140 e protocolo 221726501 - 19/05/2022. Autenticação: 7E64E7F07A6CB5155492AD9FB2F01DEA4F1661A8. Carlos Vicente Bernardoni Gonçalves - Secretário-Geral. Para validar este documento, acesse http://jucisrs.rs.gov.br/validacao e informe nº do protocolo 22/172.650-1 e o código de segurança NSFg Esta cópia foi autenticada digitalmente e assinada em 23/05/2022 por Carlos Vicente Bernardoni Gonçalves – Secretário-Geral.

Junta Comercial, Industrial e Serviços do Rio Grande do Sul

JUNTA COMERCIAL, INDUSTRIAL E SERVIÇOS DO RIO GRANDE DO SUL

Registro Digital

O ato foi assinado digitalmente por :

Identificação do(s) Assinante(s)	
CPF	Nome
193.107.810-68	CARLOS VICENTE BERNARDONI GONCALVES

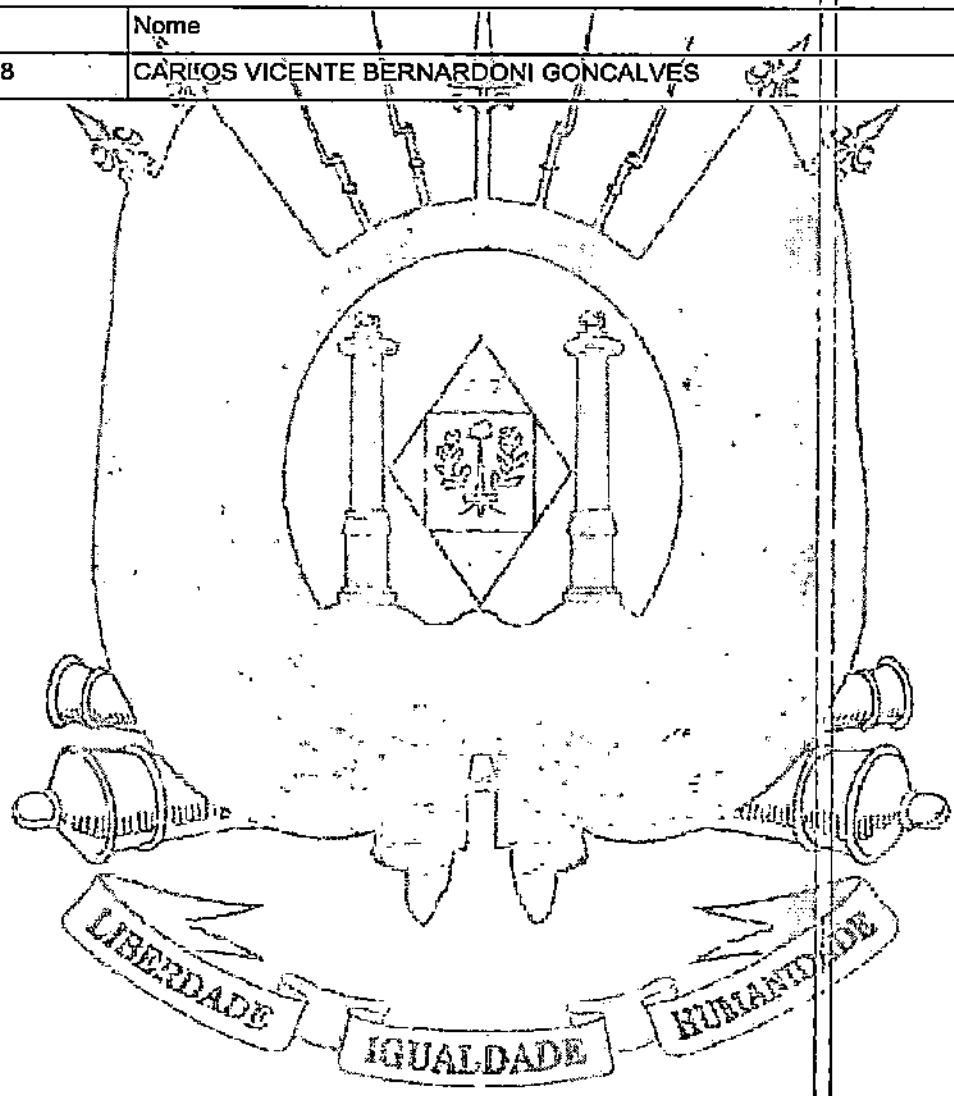

Porto Alegre, segunda-feira, 23 de maio de 2022

Junta Comercial, Industrial e Serviços do Rio Grande do Sul
Certifico registro sob o nº 8296463 em 23/05/2022 da Empresa DIMASTER COMERCIO DE PRODUTOS HOSPITALARES LTDA, CNPJ 02520629000140 e protocolo 221726501 - 19/05/2022. Autenticação: 7E64E7F07A6CB5155492AD9FB2F01DEA4F1661A8. Carlos Vicente Bernardoni Gonçalves - Secretário-Geral. Para validar este documento, acesse http://jucisrs.rs.gov.br/validacao e informe nº do protocolo 22/172.650-1 e o código de segurança NSFg Esta cópia foi autenticada digitalmente e assinada em 23/05/2022 por Carlos Vicente Bernardoni Gonçalves – Secretário-Geral.

930

REPÚBLICA FEDERATIVA DO BRASIL

CADASTRO NACIONAL DA PESSOA JURÍDICA

NÚMERO DE INSCRIÇÃO	COMPROVANTE DE INSCRIÇÃO E DE SITUAÇÃO CADASTRAL	DATA DE ABERTURA
02.520.829/0001-40 MATRIZ		30/04/1998

NOME EMPRESARIAL
DIMASTER - COMERCIO DE PRODUTOS HOSPITALARES LTDA.

TÍTULO DO ESTABELECIMENTO (NOME DE FANTASIA)	PORTE
DIMASTER	DEMAIS

CÓDIGO E DESCRIÇÃO DA ATIVIDADE ECONÔMICA PRINCIPAL
46.44-3-01 - Comércio atacadista de medicamentos e drogas de uso humano

CÓDIGO E DESCRIÇÃO DAS ATIVIDADES ECONÔMICAS SECUNDÁRIAS
46.39-7-01 - Comércio atacadista de produtos alimentícios em geral
46.45-1-01 - Comércio atacadista de instrumentos e materiais para uso médico, cirúrgico, hospitalar e de laboratórios
46.45-1-03 - Comércio atacadista de produtos odontológicos
46.46-0-01 - Comércio atacadista de cosméticos e produtos de perfumaria
46.46-0-02 - Comércio atacadista de produtos de higiene pessoal
46.49-4-08 - Comércio atacadista de produtos de higiene, limpeza e conservação domiciliar
46.84-2-99 - Comércio atacadista de outros produtos químicos e petroquímicos não especificados anteriormente
47.89-0-05 - Comércio varejista de produtos saneantes domissanitários
49.30-2-02 - Transporte rodoviário de carga, exceto produtos perigosos e mudanças, intermunicipal, interestadual e internacional
52.11-7-99 - Depósitos de mercadorias para terceiros, exceto armazéns gerais e guarda-móveis

CÓDIGO E DESCRIÇÃO DA NATUREZA JURÍDICA
206-2 - Sociedade Empresária Limitada

LOGRADOURO	NÚMERO	COMPLEMENTO
ROD BR 480	180	********

CEP	BAIRRO/DISTRITO	MUNICÍPIO	UF
99.740-000	CENTRO	BARAO DE COTEGIPE	RS

ENDEREÇO ELETRÔNICO	TELEFONE
DIMASTER@DIMASTER.COM.BR	(54) 3523-2600

ENTE FEDERATIVO RESPONSÁVEL (EFR)
*****

SITUAÇÃO CADASTRAL	DATA DA SITUAÇÃO CADASTRAL
ATIVA	23/12/2000

MOTIVO DE SITUAÇÃO CADASTRAL

SITUAÇÃO ESPECIAL	DATA DA SITUAÇÃO ESPECIAL
********	********

Aprovado pela Instrução Normativa RFB nº 1.863, de 27 de dezembro de 2018.

Emitido no dia **02/05/2022** às **14:19:18** (data e hora de Brasília).

Página: **1/1**

931

Voltar Imprimir

CAIXA
CAIXA ECONÔMICA FEDERAL

Certificado de Regularidade do FGTS - CRF

Inscrição: 02.520.829/0001-40
Razão Social: DIMASTER COMERCIO DE PRODUTOS HOSPITALARES LTDA
Endereço: ROD BR 480 180 / CENTRO / BARAO DE COTEGIPE / RS / 99740-000

A Caixa Econômica Federal, no uso da atribuição que lhe confere o Art. 7, da Lei 8.036, de 11 de maio de 1990, certifica que, nesta data, a empresa acima identificada encontra-se em situação regular perante o Fundo de Garantia do Tempo de Servico - FGTS.

O presente Certificado não servirá de prova contra cobrança de quaisquer débitos referentes a contribuições e/ou encargos devidos, decorrentes das obrigações com o FGTS.

Validade: 11/05/2022 a 09/06/2022

Certificação Número: 2022051100393291225919

Informação obtida em 11/05/2022 08:15:46

A utilização deste Certificado para os fins previstos em Lei está condicionada a verificação de autenticidade no site da Caixa: **www.caixa.gov.br**

PODER JUDICIÁRIO
JUSTIÇA DO TRABALHO

CERTIDÃO NEGATIVA DE DÉBITOS TRABALHISTAS

Nome: DIMASTER - COMERCIO DE PRODUTOS HOSPITALARES LTDA. (MATRIZ E FILIAIS)
CNPJ: 02.520.829/0001-40
Certidão nº: 13680910/2022
Expedição: 02/05/2022, às 14:32:23
Validade: 29/10/2022 - 180 (cento e oitenta) dias, contados da data de sua expedição.

Certifica-se que **DIMASTER - COMERCIO DE PRODUTOS HOSPITALARES LTDA. (MATRIZ E FILIAIS)**, inscrito(a) no CNPJ sob o nº **02.520.829/0001-40, NÃO CONSTA** como inadimplente no Banco Nacional de Devedores Trabalhistas.

Certidão emitida com base nos arts. 642-A e 883-A da Consolidação das Leis do Trabalho, acrescentados pelas Leis ns.º 12.440/2011 e 13.467/2017, e no Ato 01/2022 da CGJT, de 21 de janeiro de 2022.

Os dados constantes desta Certidão são de responsabilidade dos Tribunais do Trabalho.

No caso de pessoa jurídica, a Certidão atesta a empresa em relação a todos os seus estabelecimentos, agências ou filiais.

A aceitação desta certidão condiciona-se à verificação de sua autenticidade no portal do Tribunal Superior do Trabalho na Internet (http://www.tst.jus.br).

Certidão emitida gratuitamente.

INFORMAÇÃO IMPORTANTE

Do Banco Nacional de Devedores Trabalhistas constam os dados necessários à identificação das pessoas naturais e jurídicas inadimplentes perante a Justiça do Trabalho quanto às obrigações estabelecidas em sentença condenatória transitada em julgado ou em acordos judiciais trabalhistas, inclusive no concernente aos recolhimentos previdenciários, a honorários, a custas, a emolumentos ou a recolhimentos determinados em lei; ou decorrentes de execução de acordos firmados perante o Ministério Público do Trabalho, Comissão de Conciliação Prévia ou demais títulos que, por disposição legal, contiver força executiva.

MINISTÉRIO DA FAZENDA
Secretaria da Receita Federal do Brasil
Procuradoria-Geral da Fazenda Nacional

CERTIDÃO NEGATIVA DE DÉBITOS RELATIVOS AOS TRIBUTOS FEDERAIS E À DÍVIDA ATIVA DA UNIÃO

Nome: DIMASTER - COMERCIO DE PRODUTOS HOSPITALARES LTDA.
CNPJ: 02.520.829/0001-40

Ressalvado o direito de a Fazenda Nacional cobrar e inscrever quaisquer dívidas de responsabilidade do sujeito passivo acima identificado que vierem a ser apuradas, é certificado que não constam pendências em seu nome, relativas a créditos tributários administrados pela Secretaria da Receita Federal do Brasil (RFB) e a inscrições em Dívida Ativa da União (DAU) junto à Procuradoria-Geral da Fazenda Nacional (PGFN).

Esta certidão é válida para o estabelecimento matriz e suas filiais e, no caso de ente federativo, para todos os órgãos e fundos públicos da administração direta a ele vinculados. Refere-se à situação do sujeito passivo no âmbito da RFB e da PGFN e abrange inclusive as contribuições sociais previstas nas alíneas 'a' a 'd' do parágrafo único do art. 11 da Lei nº 8.212, de 24 de julho de 1991.

A aceitação desta certidão está condicionada à verificação de sua autenticidade na Internet, nos endereços <http://rfb.gov.br> ou <http://www.pgfn.gov.br>.

Certidão emitida gratuitamente com base na Portaria Conjunta RFB/PGFN nº 1.751, de 2/10/2014.
Emitida às 14:35:03 do dia 02/05/2022 <hora e data de Brasília>.
Válida até 29/10/2022.
Código de controle da certidão: **773A.5E90.120D.A216**
Qualquer rasura ou emenda invalidará este documento.

ESTADO DO RIO GRANDE DO SUL
SECRETARIA DA FAZENDA
RECEITA ESTADUAL

934

Certidão de Situação Fiscal nº **0019545947**

Identificação do titular da certidão:

Nome: **DIMASTER COM DE PROD HOSPLS LTDA**

Endereço: **EST BR 480, 180**
CENTRO, BARAO DE COTEGIPE - RS

CNPJ: **02.520.829/0001-40**

Certificamos que, aos **02** dias do mês de **MAIO** do ano de **2022**, revendo os bancos de dados da Secretaria da Fazenda, o titular acima enquadra-se na seguinte situação:
CERTIDAO NEGATIVA

Descrição dos Débitos/Pendências:

Esta certidão NÃO É VÁLIDA para comprovar;
a) a quitação de tributos devidos mensalmente e declarados na Declaração Anual de Simples Nacional (DASN) e no Programa Gerador do Documento de Arrecadação do Simples Nacional (PGDAS-D) pelos contribuintes optantes pelo Simples Nacional;
b) em procedimento judicial e extrajudicial de inventário,de arrolamento, de separação, de divórcio e de dissolução de união estável, a quitação de ITCD, Taxa Judiciária e ITBI, nas hipóteses em que este imposto seja de competência estadual (Lei nº 7.608/81).
No caso de doação, a Certidão de Quitação do ITCD deve acompanhar a Certidão de Situação Fiscal.

Esta certidão constitui-se em meio de prova de existência ou não, em nome do interessado, de débitos ou pendências relacionados na Instrução Normativa nº 45/98, Título IV, Capítulo V, 1.1.

A presente certidão não elide o direito de a Fazenda do Estado do Rio Grande do Sul proceder a posteriores verificações e vir a cobrar, a qualquer tempo, crédito que seja assim apurado.

Esta certidão é válida até 30/6/2022.

Certidão expedida gratuitamente e com base na IN/DRP nº 45/98,Título IV, Capítulo V.

Autenticação: **0029543677**
A autenticidade deste documento deverá ser confirmada em **https://www.sefaz.rs.gov.br**.

ESTADO DO RIO GRANDE DO SUL
PREFEITURA MUNICIPAL DE
BARÃO DE COTEGIPE

CERTIDÃO NEGATIVA DE DÉBITO DE TRIBUTOS MUNICIPAIS

Contribuinte.....: **DIMASTER - COMERCIO DE PRODUTOS HOSPITALARES LTDA**
CPF/CNPJ.....: **02.520.829/0001-40**
Insc. Municipal..: **450**
Endereço.....: **BR 480, 180**
Bairro.....: **Centro**
Cidade.....: **Barão de Cotegipe**
Atividade(s).....:
4644-3/01 Com.Atacadista Medicamentos Drogas de Uso Humano
4930-2/02 Transporte Rodoviario de Cargas,Exceto Produtos Perigosos e Mudanças,I
4649-4/08 Com.Atac Prod.Higiene Limpeza conserv. Domiciliar
4639-7/01 Comercio Atacadista de Produtos Alimenticios em Ge
4789-0/05 Come.Varej.de Produtos Saneantes Domissanitarios
4645-1/03 Comercio Atacadista de Produtos Odontológicos
4646-0/02 Comercio Atacadista de Produtos de Higiene Pessoal
4646-0/01 Comercio Atacadista de Cosmeticos e Produtos de Perfumaria
4645-1/01 Com.Atac.de Instrm. e Materiais para uso Médico,Cirurgico,Hosp. e Lab.

Ressalvado o direito de a Fazenda Pública Municipal cobrar quaisquer créditos tributários que vierem a ser apurados, é certificado que o contribuinte acima especificado, não possui débitos com este município referente a taxas, impostos e contribuições de melhorias.

Esta certidão é válida inclusive para participação em processos licitatórios.

A autenticidade da Certidão pode ser verificada no site www.baraodecotegipe.rs.gov.br.

Certidão emitida gratuitamente e válida até 29/10/2022

Qualquer rasura ou emenda invalida este documento.

Identificador : 202520829000140
Emitida às 14:30:29 do dia 02/05/2022.
Código de Autenticidade 3191.1B22

DIMASTER®
COM. DE PRODUTOS HOSPITALARES LTDA.

02.520.829/0001-40
DIMASTER COM. DE PROD. HOSP.LTDA
RODOVIA BR 480, 180
cep 89.740-000
BARÃO DE COTEGIPE - RS

Município de Piên - PR
Ref. Pregão Eletrônico nº 56/2022

DECLARAÇÃO

Dimaster Com de prod. Hosp. Ltda, inscrito no CNPJ: nº 02.520.829/0001-40 por intermédio de sua procuradora, a Sra. Suema Tussi Brunelo infra-assinado, portador da Carteira de Identidade nº 1038690028 e do CPF n.º 448.443.280-34 Declaramos para os fins de direito, na qualidade de Proponente do procedimento licitatório em epígrafe, instaurado por este município, que:

h) não possuímos, em nosso Quadro de Pessoal, empregados menores de 18 (dezoito)anos em trabalho noturno, perigoso ou insalubre e em qualquer trabalho, menores de 16 (dezesseis) anos, salvo na condição de aprendiz, a partir de 14(quatorze) anos, em observância à Lei Federal n.º 9854, de 27.10.99, que altera a Lei n.º 8666/93;

Ressalva: emprega menor, a partir de quatorze anos, na condição de aprendiz (X).

i) nenhum de nossos sócios é servidor(a) ou dirigente de órgão do Município de Piên;

j) não estamos suspensos temporariamente de participar em licitação ou impedidos de contratar com a Administração, por prazo não superior a 2 (dois) anos;

k) não fomos declarados inidôneos para licitar ou contratar com a Administração Pública, em qualquer e suas esferas;

l) até a presente data inexistem fatos impeditivos para sua habilitação no presente processo e estamos cientes da obrigatoriedade de declarar ocorrências posteriores.

Por ser expressão da verdade, firmamos a presente.

Barão de Cotegipe, 06 de junho de 2022.

Assinado de forma digital por SUEMA TUSSI BRUNELO:44844328034
DN: c=BR, o=ICP-Brasil, ou=Secretaria da Receita Federal do Brasil - RFB, ou=RFB e-CPF A3, ou=VALID, ou=AR SENHA DIGITAL, ou=Presencial, ou=19520630000115, cn=SUEMA TUSSI BRUNELO:44844328034
Dados: 2022.05.26 09:16:47 -03'00'

Suema Tussi Brunelo
RG: 1038690028
CPF: 448.443.280-34
Procuradora

ESTADO DO RIO GRANDE DO SUL

PODER JUDICIÁRIO

SISTEMA THEMIS

CERTIDÃO JUDICIAL CÍVEL NEGATIVA

À vista dos registros constantes nos sistemas de Informática do Poder Judiciário do Estado do Rio Grande do Sul é expedida a presente certidão por não constar distribuição de ação falimentar, concordatária, recuperação judicial e extrajudicial em tramitação contra a seguinte parte interessada:
DIMASTER COMERCIO DE PRODUTOS HOSPITALARES LTDA **********
Pessoa jurídica inscrita sob o CNPJ n. 02.520.829/0001-40, estabelecida na Rod BR-480, n. 180, no município de Barão de Cotegipe/RS. ******

Erechim, 04 de maio de 2022, às 13h11min

Assinado eletronicamente por Rio Grande Do Sul Poder Judiciario
Confira autenticidade em https://www.tjrs.jus.br/verificadocs, informando 0001403658905.

PODER JUDICIÁRIO
TRIBUNAL DE JUSTIÇA
DO ESTADO DO RIO GRANDE DO SUL

TRIBUNAL DE JUSTIÇA DO ESTADO DO RIO GRANDE DO SUL
Praça Mal Deodoro, 55 - Bairro Centro - CEP 90010-908 - Porto Alegre - RS - 3º andar
www.tjrs.jus.br

CERTIDÃO - CGJ-SECASEJ

CERTIFICO, atendendo pedido formulado pela parte interessada, que na comarca de Erechim, neste Estado, há:

1. Dois (02) CARTÓRIOS CÍVEIS (1º e 2º Cartórios Cíveis - no Foro) que processam Falências, Concordatas e Insolvências - Recuperação Judicial, feitos da fazenda pública e execuções patrimoniais, os quais são distribuídos pelo CARTÓRIO DA DISTRIBUIÇÃO E CONTADORIA.

2. O SERVIÇO NOTARIAL E REGISTRAL (TP, RCPJ, RTD) da sede da comarca, no qual são executados os protestos de títulos e documentos, independentemente de distribuição.

Município(s) Jurisdicionado(s): Aratiba, Barão do Cotegipe, Barra do Rio Azul, Campinas do Sul, Cruzaltense, Itatiba do Sul, Jacutinga, Mariano Moro, Paulo Bento, Ponte Preta, Quatro Irmãos, Severiano de Almeida, Três Arroios.

O Distribuidor apto a fornecer certidão de Falências, Concordatas e Insolvências - Recuperação Judicial sobre empresas situadas nos municípios jurisdicionados é o da comarca de Erechim (item 1); os protestos de títulos e documentos das empresas situadas nesses municípios são executados no Serviço Notarial e Registral da sede da comarca (item 2) e também são executados, os protestos de Aratiba, no Serviço Notarial e Registral de ARATIBA (TP, RCPJ, RI, RTD), os protestos de Campinas do Sul, no Serviço Notarial e Registral de CAMPINAS DO SUL (TP, RCPJ, RCPN, RI, RTD), e os protestos de Jacutinga, no Serviço Notarial e Registral de JACUTINGA (TN, TP, RCPJ, RCPN, RTD).

Observações:

A presente certidão é confeccionada apenas com base nos registros informatizados desta Corregedoria-Geral da Justiça; somente registros consolidados até a presente data.

A conferência dos dados do(a) solicitante é de responsabilidade exclusiva da autoridade recebedora.

A expedição é gratuita.

Secretaria da Corregedoria-Geral da Justiça do Estado do Rio Grande do Sul

Assinado eletronicamente por Rio Grande Do Sul Poder Judiciario
Confira autenticidade em https://www.tjrs.jus.br/verificadocs, informando 0001403721572.

CONDESUS
CAMPOS DE
CIMA DA SERRA

CONDESUS
Consórcio Intermunicipal de
Desenvolvimento Sustentável da
Região dos Campos de Cima da Serra
CNPJ: 04.712.762/0001-71

ATESTADO DE CAPACIDADE TÉCNICA

Atestamos para os devidos fins de comprovação que a empresa Dimaster Comércio de Produtos Hospitalares LTDA, inscrita junto CNPJ sob o nº. 02.520.829/0001-40, com sua matriz sediada na Rodovia BR 480, nº. 180, Barão de Cotegipe/RS, e filial inscrita no CNPJ sob o nº. 02.520.829/0003-02, localizada na Rodovia SC 480, S/Nº, Bairro Marechal Bormann, Chapecó/SC, nos fornece medicamentos e correlatos de alta qualidade, dentro dos prazos de validade e cumprindo rigorosamente com os prazos de entrega estipulados em edital e respectiva ARP, não havendo até o presente momento nada que a desabone.

Na sequência relacionamos os itens que já nos foram fornecidos durante a vigência da ARP 011/2021, firmada conforme julgamento do Pregão Eletrônico 010/2021:

Item	Descrição	Quantidade
48	AMITRIPTILINA 25MG	481.000,000
82	BENZILPENICILINA 1.200.000UI	3.900,000
126	CARBAMAZEPINA 200MG	93.000,000
143	CEFALEXINA 250MG/5ML	2.640,000
190	CLORIDRATO DE CIPROFLOXACINO 500MG	18.400,000
236	DEXAMETASONA 4MG CP (COMUM)	2.000,000
259	DIPIRONA AMPOLA 500MG/ML	5.240,000
262	DIPROPRIONATO DE BECLOMETASONA 250MCG/DOSE	110,000
309	FOSFATO DE SÓDIO MONOBÁSICO 0,16G/ML + FOSFATO DE SÓDIO DIBÁ	20,000
312	GABAPENTINA 300MG	2.360,000
334	HIDROCORTISONA 100MG	150,000
343	IBUPROFENO 50MG/ML	2.150,000
399	MEBENDAZOL 20MG/ML SUSP.	400,000
419	METRONIDAZOL CREME VAGINAL 100MG/G	425,000
423	MICONAZOL, NITRATO 2% 20MG/G	200,000
473	PARACETAMOL 200MG/ML GTS	2.700,000
474	PARACETAMOL 500MG	134.000,000
495	PREDNISOLONA 1MG/ML	300,000

v3.0 - DAUTIN Blockchain Documentos Digitais e Serviços Ltda EPP certifica em 07/02/2022 13:53:57 que o documento de hash (SHA-256) 6d124dfb6bd4e3bce200977af407d095f3807e2f4f5555c4e455d1766d3f0b8 foi validado em 07/02/2022 13:51:19 através da transação blockchain 0x0671139d6274c50684e6db0f94cdb86ebfe2a90db93897c81086ddacb00898aa e pode ser verificado em https://www.dautin.com/FileCheck (NID: 45076)

CONDESUS
CAMPOS DE
CIMA DA SERRA

CONDESUS
Consórcio Intermunicipal de
Desenvolvimento Sustentável da
Região dos Campos de Cima da Serra
CNPJ: 04.712.762/0001-71

496	PREDNISOLONA FOSFATO SÓDICO 3MG/ML	100,000
530	SAIS PARA REIDRATAÇÃO ORAL	2.000,000
543	SOLUÇÃO FISIOLÓGICA NASAL 9% GTS	1.000,000
577	SULFATO FERROSO 25MG/ML GTS.	1.600,000

Sendo o que havia para o momento, grata de sua atenção.

Vacaria, 04 de fevereiro de 2022.

Carine Alvares
Diretora Executiva do CONDESUS

TABELIONATO DE NOTAS DE VACARIA
DEL. MAURICIO TAVARES DE AZAMBUJA - TABELIÃO
RUA JULIO DE CASTILHOS, Nº 1141 - TERREO - CENTRO - VACARIA - RS - CEP: 95200-000 - FONE: (54) 3232-1417

Reconheço a AUTENTICIDADE da firma de CARINE DOS SANTOS ALVARES, Doc. Id. 0720.01.2100008.11772
EM TESTEMUNHO DA VERDADE
VACARIA, 7 de fevereiro de 2022
Cidelea de Souza Gil Valim - Escrevente Autorizada.
Emol: R$ 6,00 + Selo digital: R$ 1,80

v3.0 - DAUTIN Blockchain Documentos Digitais e Serviços Ltda EPP certifica em 07/02/2022 13:53:57 que o documento de hash (SHA-256) 6d124dfb6bd4e3bce200977af407d095f3807e2f4ff5555c4a455d1766d3f0b8 foi validado em 07/02/2022 13:51:19 através da transação blockchain 0x0671139d6274c50684e6db0f94cdb98ebfe2a90db93897c81066ddacb00896aa e pode ser verificado em https://www.dautin.com/FileCheck (NID: 49676)

Rua XV de Novembro, 64 - Sala 21
Edifício Pedro Francisco Vargas
Centro, Itajaí - Santa Catarina
(47) 3514-7599 | (47) 99748-2223
www.dautin.com | dautin@dautin.com

CERTIFICADO DE PROVA DE AUTENTICIDADE ELETRÔNICA

A DAUTIN BLOCKCHAIN DOCUMENTOS DIGITAIS E SERVIÇOS LTDA, especificada neste ato apenas como **Dautin Blockchain Co.** CERTIFICA para os devidos fins de direito que, o arquivo digital especificado com o tipo documental **Autenticação** e representado pela função hash criptográfica conhecida como SHA-256, de código **6d124dfb6bd4e3bce200977af407d095f3807e2f4ff5555c4a455d1766d3f0b8** foi autenticado de acordo com as Legislações e normas vigentes[1] através da rede blockchain Ethereum Classic, sob o identificador único denominado NID **49676** dentro do sistema.

A autenticação eletrônica do documento intitulado **"VACARIA CONDESUS 04-02-22"**, cujo assunto é descrito como **"VACARIA CONDESUS 04-02-22"**, faz prova de que em **07/02/2022 13:51:15**, o responsável **Dimaster - Comércio de Produtos Hospitalares Ltda (02.520.829/0001-40)** tinha posse do arquivo com as mesmas características que foram reproduzidas na prova de autenticidade, sendo de Dimaster - Comércio de Produtos Hospitalares Ltda a responsabilidade, única e exclusiva, pela idoneidade do documento apresentado a DAUTIN Blockchain Co.

Este CERTIFICADO foi emitido em **07/02/2022 13:52:25** através do sistema de autenticação eletrônica da empresa DAUTIN Blockchain Co. de acordo com o Art. **10**, § 2º da MP 2200-2/2001, Art. 107 do Código Civil e Art. **411**, em seus §§ 2º e 3º do Código de Processo Civil, estando dessa maneira de acordo para o cumprimento do Decreto 10278/2020.

Para mais informações sobre a operação acesse o site **https://www.dautin.com** e informe o código da transação blockchain **0x0671139d6274c50684e6db0f94cdb96ebfe2a90db93897c81066ddacb00896aa.**
Também é possível acessar a consulta através da rede blockchain em **https://blockscout.com/etc/mainnet/**

[1] Legislação Vigente: Medida Provisória nº 2200-2/2001, Código Civil e Código de Processo Civil.

DAUTIN
BLOCKCHAIN

Presidência da República Casa Civil
Subchefia para Assuntos Jurídicos
MEDIDA PROVISÓRIA 2.200-2
DE 24 DE AGOSTO DE 2001.

ciscaí
Consórcio Intermunicipal do Vale do Rio Caí

TABELIONATO DE NOTAS MONTENEGRO
A RESPONSABILIDADE PELO EXAME DA DOCUMENTAÇÃO DE ORIGEM É DAS PARTES CONTRATANTES

Montenegro, 21 de janeiro de 2022.

ATESTADO DE CAPACIDADE TÉCNICA

"Atestamos para os devidos fins que a empresa Dimaster Comércio de Produtos Hospitalares Ltda, inscrita no CNPJ nº 02.520.829/0001-40, localizada na Rodovia BR 480, nº. 180, na cidade de Barão de Cotegipe/RS, fornece a este órgão medicamentos, materiais e correlato de primeira qualidade, dentro dos prazos de validade e cumprindo com os prazos de entrega e que até o momento não tem nada que a desabone."

Abaixo relacionamos os itens da Ata DIMASTER COMERCIO DE PRODUTOS HOSPITALARES LTDA ATA DA SESSÃO DO PREGÃO ELETRÔNICO - **ATA DE REGISTRO DE PREÇOS N.º 166/2021** (10.024/19) - para Registro de Preço

EDITAL: 0003/2021 PROCESSO: 093 LOTE: 39 / 879

Anexo V – MEDICAMENTOS DE USO HUMANO

Item	Código	Descrição	Quantidade média anual	Valor unitário R$	Valor total R$
94	100194	BECLOMETASONA DIPROPIONATO 250MCG/DOSE - AEROSOL 200 DOSES	2700	25	67.500,00
150	100024	CARBAMAZEPINA 200 MG	1300000	0,175	227.500,00
172	101681	CEFALEXINA 250 MG/ 5 ML SUSP. ORAL FRASCO C/ 60 ML	7300	5,95	43.435,00
232	101916	CLORETO DE SODIO + CLORETO DE BENZALCONIO SOL. NASAL FRSC. 30ML C/CONTA GTS.	14000	0,8	11.200,00
360	100513	ESCOPOLAMINA 10 MG	180000	0,51	91.800,00
477	100492	HIDROCORTISONA 100 MG	4000	2,5	10.000,00
494	101377	IBUPROFENO GTS. FCO. C/ 30 ML, C/ 50 MG/ML	25000	1,6	40.000,00

Consórcio Intermunicipal do Vale do Rio Caí - CIS/CAI
Rua Ramiro Barcelos, 1249 Sobreloja - Centro Montenegro - RS
Tel/Fax: (51) 3632.1497/(51)3057 2122/(51) 30572324
E-mail: ciscal@hotmail.com

v3.0 - DAUTIN Blockchain Documentos Digitais e Serviços Ltda EPP certifica em 25/01/2022 14:38:53 que o documento de hash (SHA-256) 0fc51c7f3db2b4acbf0cdfba3d6a75576ec20cb82e25c4a8857947d03ad0c643 foi validado em 25/01/2022 14:06:43 através de transação blockchain 0x4e4f9a311d7e033e147421aa70b284a4dcd65f617e3352782a697723c2a8daf1 e pode ser verificado em https://www.dautin.com/FileCheck (NID: 47884)

ciscaí
Consórcio Intermunicipal do Vale do Rio Caí

582	100060	MEBENDAZOL 20 MG/ML - C/ 30ML	7000	1,45	10.150,00
618	100594	METRONIDAZOL GEL VAGINAL - TUBO 40 GR. - 500 MG/5 G. + APLICADOR	3200	4,89	15.648,00
687	100595	PARACETAMOL-GOTAS 200 MG/ML - FRASCO 15 ML	35000	0,9	31.500,00
746	101501	RIFAMICINA SV SODICA - SPRAY C/ 20 ML - 10 MG/ML	3000	3,35	10.050,00
765	100092	SAIS REIDRATACAO ORAL 27,9 GR	22000	0,64	14.080,00
811	100096	SULFATO FERROSO GOTAS 25 MG FE/ML - 30 ML	4200	0,77	3.234,00
				TOTAL:	576.097,00

Ainda, atestamos que as entregas estão sendo satisfatórias, não existindo em nossos registros, até presente data, fatos que desabonem sua conduta e responsabilidade com as obrigações.

07.662.324/0001-34
CONSÓRCIO INTERMUNICIPAL DO VALE DO RIO CAÍ (CISCAÍ)
Rua Ramiro Barcelos, 1249 - Sobreloja
Centro - Montenegro - RS
CEP 92.510-110

Tabelionato Kindel CONSÓRCIO - CISCAÍ
Carlos Alberto Fink
Diretor Executivo

Kindel TABELIONATO DE NOTAS DE MONTENEGRO - RS
Rua Capitão Cruz, nº1577 - Cep 92510-130 - Fone (51) 3649.0999
ANTONIO LUIZ KINDEL - Tabelião
tabelionatokindel.com.br
Reconheço Autentica a firma de Carlos Alberto Fink assinada na presença. Dou fé.
Em testemunho da verdade
Montenegro, 25 de janeiro de 2022
Vivian de Azevedo - Escrevente Autorizada
Emol: R$ 8,80 + Selo: R$ 1,40 - 0373.01.2000009.55222 [8D1]

Consórcio Intermunicipal do Vale do Rio Caí - CIS/CAÍ
Rua Ramiro Barcelos, 1249 Sobreloja - CentroMontenegro - RS
Tel/Fax: (51) 3632-1497/(51)3057 2122/(51) 30572324
E-mail: ciscai@hotmail.com

v3.0 - DAUTIN Blockchain Documentos Digitais e Serviços Ltda EPP certifica em 25/01/2022 14:39:53 que o documento de hash (SHA-256) 0fc51c7f3db2b4acbf0cdf0e3d8e75576ec20cb82a25c4e8857947d03ed0c643 foi validado em 25/01/2022 14:08:43 através da transação blockchain 0x4e4f8a311d7e033e147421ae70b264e4dcd65f617e3352782a697723c2a8daf1 e pode ser verificado em https://www.dautin.com/FileCheck (NID: 47884)

Rua XV de Novembro, 64 - Sala 21
Edifício Pedro Francisco Vargas
Centro, Itajaí - Santa Catarina
(47) 3514-7599 | (47) 99748-2223
www.dautin.com | dautin@dautin.com

CERTIFICADO DE PROVA DE AUTENTICIDADE ELETRÔNICA

A DAUTIN BLOCKCHAIN DOCUMENTOS DIGITAIS E SERVIÇOS LTDA, especificada neste ato apenas como **Dautin Blockchain Co.** CERTIFICA para os devidos fins de direito que, o arquivo digital especificado com o tipo documental **Autenticação** e representado pela função hash criptográfica conhecida como SHA-256, de código **0fc51c7f3db2b4acbf0cdfbe3d8e75576ec20cb82a25c4a8857947d03ad0c643** foi autenticado de acordo com as Legislações e normas vigentes[1] através da rede blockchain Ethereum Classic, sob o identificador único denominado NID **47884** dentro do sistema.

A autenticação eletrônica do documento intitulado **"Atestado CISCAI 25.01.22"**, cujo assunto é descrito como **"Atestado CISCAI 25.01.22"**, faz prova de que em **25/01/2022 14:06:27**, o responsável **Dimaster - Comércio de Produtos Hospitalares Ltda (02.520.829/0001-40)** tinha posse do arquivo com as mesmas características que foram reproduzidas na prova de autenticidade, sendo de Dimaster - Comércio de Produtos Hospitalares Ltda a responsabilidade, única e exclusiva, pela idoneidade do documento apresentado a DAUTIN Blockchain Co.

Este CERTIFICADO foi emitido em **25/01/2022 14:07:37** através do sistema de autenticação eletrônica da empresa DAUTIN Blockchain Co. de acordo com o Art. 10, § 2º da MP 2200-2/2001, Art. 107 do Código Civil e Art. 411, em seus §§ 2º e 3º do Código de Processo Civil, estando dessa maneira de acordo para o cumprimento do Decreto 10278/2020.

Para mais informações sobre a operação acesse o site **https://www.dautin.com** e informe o código da transação blockchain **0x4e4f9a311d7e033e147421ae70b264a4dcd65f617e3352782a697723c2a8daf1**.
Também é possível acessar a consulta através da rede blockchain em **https://blockscout.com/etc/mainnet/**

[1] Legislação Vigente: Medida Provisória nº 2200-2/2001, Código Civil e Código de Processo Civil.

DAUTIN
BLOCKCHAIN

Presidência da República Casa Civil
Subchefia para Assuntos Jurídicos
MEDIDA PROVISÓRIA 2.200-2
DE 24 DE AGOSTO DE 2001.

CONISA

Consórcio Intermunicipal de Saúde CNPJ: 01.987.787/0001-90 Inscrição Estadual 082/0019305Rua Oliveira Lima, 350, CENTRO CEP 99.600-000 Fone- (54) 362-1547 NONOAI-RS www.conisa.rs.gov.br

ATESTADO DE CAPACIDADE TÉCNICA

Atestamos, para os devidos fins, que a empresa Dimaster Comércio de Produtos Hospitalares Ltda, inscrita no CNPJ nº 02.520.829/0001-40, situada na Rodovia BR 480 -180, na cidade de Barão de Cotegipe – RS é nossa tradicional fornecedora de medicamentos, correlatos e materiais.

Atestamos ainda que a empresa cumpre regularmente as entregas, bem como a qualidade do atendimento e dos serviços que nos tem sido prestados, sem nada ter que os desabone.

Este órgão público considera a empresa Dimaster Comércio de Produtos Hospitalares Ltda é uma empresa confiável para o fornecimento de medicamentos, correlatos e materiais.

Por ser verdade, firmamos o presente.

Nonoai, 24 de janeiro de 2019.

TABELIONATO ARAÚJO

Coordenadora geral do CONISA

NONOAI TABELIONATO
Rua Rocha Loites, 801 - Centro - Nonoai - RS - CEP 99600-000 - Fone/Fax (54) 3362.1175
Tabelião: Bel. Paulo Fernando de Araújo e Silva
Reconheço AUTENTICA a firma de Juliana Sihessarenko Winckler Dou fé
EM TESTEMUNHO DA VERDADE
Nonoai, sexta-feira, 25 de janeiro de 2019
Onsides Feliciano dos Santos - Substituta do Tabelião
Emol: R$ 4,90 + Selo digital: R$ 1,40 - 0383.01.1800013.00326

Tabelionato e Registro Civil das Pessoas Naturais
COMARCA DE NONOAI
Paulo Fernando de Araújo e Silva
Tabelião Oficial
NONOAI - RS

CARTÓRIO AZEVÊDO BASTOS
Autenticação Digital
Cód. Autenticação: 23712901190909080661-1 Data: 29/01/2019 09:20:47
Selo Digital de Fiscalização, Tipo Normal C: AI865982-8L2G
Valor Total do Ato: R$ 2,42
Confira os dados do ato em: https://selodigital.tjrs.jus.br

REPÚBLICA FEDERATIVA DO BRASIL
ESTADO DA PARAÍBA
CARTÓRIO AZEVÊDO BASTOS
FUNDADO EM 1888
PRIMEIRO REGISTRO CIVIL DE NASCIMENTO E ÓBITOS E PRIVATIVO DE CASAMENTOS, INTERDIÇÕES E TUTELAS DA COMARCA DE JOÃO PESSOA

Av. Epitácio Pessoa, 1145 Bairro dos Estados 58030-00, João Pessoa PB
Tel.: (83) 3244-5404 / Fax: (83) 3244-5484
http://www.azevedobastos.not.br
E-mail: cartorio@azevedobastos.not.br

DECLARAÇÃO DE SERVIÇO DE AUTENTICAÇÃO DIGITAL

O Bel. Válber Azevêdo de Miranda Cavalcanti, Oficial do Primeiro Registro Civil de Nascimentos e Óbitos e Privativo de Casamentos, Interdições e Tutelas com atribuição de autenticar e reconhecer firmas da Comarca de João Pessoa Capital do Estado da Paraíba, em virtude de Lei, etc...

DECLARA para os devidos fins de direito que, o documento em anexo identificado individualmente em cada Código de Autenticação Digital[1] ou na referida sequência, foi autenticado de acordo com as Legislações e normas vigentes[2].

DECLARO ainda que, para garantir transparência e segurança jurídica de todos os atos oriundos da atividade Notarial e Registral no Estado da Paraíba, foi instituído pela da Lei Nº 10.132, de 06 de novembro de 2013, a aplicação obrigatória de um Selo Digital de Fiscalização Extrajudicial em todos os atos de notas e registro, composto de um código único (por exemplo: Selo Digital: ABC12345-X1X2) e dessa forma, cada autenticação processada pela nossa Serventia pode ser verificada e confirmada tantas vezes quanto for necessário através do site do Tribunal de Justiça do Estado da Paraíba, endereço https://corregedoria.tjpb.jus.br/selo-digital/

A autenticação digital do documento faz prova de que, na data e hora em que ela foi realizada, a empresa Dimaster Comercio de Produtos Hospitalares Ltda tinha posse de um documento com as mesmas características que foram reproduzidas na cópia autenticada, sendo da empresa Dimaster Comercio de Produtos Hospitalares Ltda a responsabilidade, única e exclusiva, pela idoneidade do documento apresentado a este Cartório.

Esta DECLARAÇÃO foi emitida em 06/01/2021 17:01:21 (hora local) através do sistema de autenticação digital do Cartório Azevêdo Bastos, de acordo com o Art. 1º, 10º e seus §§ 1º e 2º da MP 2200/2001, como também, o documento eletrônico autenticado contendo o Certificado Digital do titular do Cartório Azevêdo Bastos, poderá ser solicitado diretamente a empresa Dimaster Comercio de Produtos Hospitalares Ltda ou ao Cartório pelo endereço de e-mail autentica@azevedobastos.not.br

Para informações mais detalhadas deste ato, acesse o site https://autdigital.azevedobastos.not.br e informe o *Código de Autenticação Digital*.

Esta Declaração é valida por tempo indeterminado e está disponível para consulta em nosso site.

[1]**Código de Autenticação Digital:** 23712901190909080661-1
[2]**Legislações Vigentes:** Lei Federal nº 8.935/94, Lei Federal nº 10.406/2002, Medida Provisória nº 2200/2001, Lei Federal nº 13.105/2015, Lei Estadual nº 8.721/2008, Lei Estadual nº 10.132/2013 e Provimento CGJ Nº 003/2014.

O referido é verdade, dou fé.

CHAVE DIGITAL

3005b1d734fd94f057f2d69fe6bc05b5ccd7c9ba316fa984582b8c08eec3d8d572e476659ef955b1d69f24cb2d760ea4067ba5d2d55b6d203a36ce713ba485c0a65e195cb51418279b6fa8d96847a60

Presidência da República
Casa Civil
Medida Provisória Nº 2.200-2, de 24 de agosto de 2001.

ICP Brasil

MUNICÍPIO DE ITAJAÍ
SECRETARIA MUNICIPAL DE SAÚDE
Departamento de Projetos, Acompanhamento e Avaliação – DPAA
Setor de Administração de Materiais – SAM

Itajaí (SC), 21 de Setembro de 2020.

OFÍCIO Nº. 018/2020/SAM
DE: SECRETARIA MUNICIPAL DE SAÚDE DE ITAJAÍ
PARA: DIMASTER COMÉRCIO DE PRODUTOS HOSPITALARES LTDA.
ASSUNTO: ATESTADO DE CAPACIDADE TÉCNICA

Atestamos para fim de comprovação que a empresa DIMASTER COMÉRCIO DE PRODUTOS HOSPITALARES LTDA., inscrita no CNPJ 02.520.829/0001-40, com sua matriz localizada na Rodovia BR 480, número 180, na cidade de Barão de Cotegipe/RS, e filial inscrita no CNPJ 02.520.829/0003-02, localizada na Rodovia SC 480, S/Nº, Bairro Marechal Bormann, Chapecó/SC, forneceu na forma solicitada os medicamentos a esta municipalidade, no período entre 01/09/2019 a 01/09/2020, os itens relacionados em anexo que fica fazendo parte deste atestado.

Reiteramos votos de elevada estima e consideração.

Atenciosamente,

Gabriela Bevilacqua Sartori
Farmacêutica
CRF/SC 8207
SMS - ITAJAÍ/SC

Meirele Lara Meira
Farmacêutica - CRF/SC 12757
SEC. MUN. DE SAÚDE - ITAJAÍ - SC

FUNDO MUNICIPAL DE SAÚDE - ITAJAÍ
Hanameel V. Brito

LUIS FERNANDO SANTI
MATRÍCULA 2110805
DIRETOR ADMINISTRATIVO
SEC MUN. SAÚDE ITAJAÍ

Rua Leodegário Pedro da Silva, 150, Imaruí - CEP: 88.305-620 - Itajaí - SC
Fone: (47) 3908-6038
E-mail: farmaciasam@itajai.sc.gov.br

Documento Autenticado Digitalmente de acordo com os artigos 10, 3º e 7º Inc. V 8º, 41 e 52 da Lei Federal 8.935/1994 e Art. 6 Inc. XII da Lei Estadual 8.721/2008 autentico a presente imagem digitalizada, reprodução fiel do documento apresentado e conteúdo neste ato.
O referido é verdade. Dou fé. ********** Confira os dados do ato em: https://selodigital.tjpb.jus.br ou Consulte o Documento em: https://azevedobastos.not.br/documento/237109102052348308 32

Autenticação Digital Código: 23710910205234830832-1-
Data: 09/10/2020 10:17:02
Valor Total do Ato: R$ 4,56
Selo Digital Tipo Normal C: AKN52382-C099
Cartório Azevêdo Bastos
Av. Presidente Epitácio Pessoa - 1145
Bairro dos Estados, João Pessoa - PB
(83) 3244-5404 - cartorio@azevedobastos.not.br
https://azevedobastos.not.br
Def. Valber Azevêdo de Miranda Cavalcanti
Titular

Reconheço como VERDADEIRA a(s) firma(s) de:
KANAMEEI VARELA BRITO

Conforme Art.819 CNCG/SC - O reconhecimento de firma implica em declarar a autoria da assinatura lançada, não comprando a legalidade do documento.

Em test. da verdade.
Itajaí-SC, 01/04/2020

ADRIANA DO NASCIMENTO DE AMORIM MAXIMO
ESCREVENTE NOTARIAL

Selo(s) Digital(is) de Fiscalização do tipo: NORMAL. Confira os dados do ato em: Selo.azevedobastos.not.br. Emol: 3,80 + Selo 0,30 Total 4,10 Selo nº: FXV92768-YEOQ

Reconheço como VERDADEIRA a(s) firma(s) de:
GABRIELA BEVILACQUA SARTORI

Conforme Art.819 CNCG/SC - O reconhecimento de firma implica em declarar a autoria da assinatura lançada, não comprando a legalidade do documento.

Em test. da verdade.
Itajaí-SC, 01/04/2020

PAULA MARQUES DOS PASSOS OLIVEIRA
ESCREVENTE NOTARIAL

Selo(s) Digital(is) de Fiscalização do tipo: NORMAL. Confira os dados do ato em: Selo.azevedobastos.not.br. Emol: 3,80 + Selo 0,30 Total 4,10 Selo nº: FXO85897-RZJZ

Reconheço como SEMELHANÇA a(s) firma(s) de:
GABRIELE SARA BRITO

Conforme Art.819 CNCG/SC - O reconhecimento de firma implica em declarar a autoria da assinatura lançada, não comprando a legalidade do documento.

Em test. da verdade.
Itajaí-SC, 01/04/2020

ADRIANA DO NASCIMENTO DE AMORIM MAXIMO
ESCREVENTE NOTARIAL

Selo(s) Digital(is) de Fiscalização do tipo: NORMAL. Confira os dados do ato em: Selo.azevedobastos.not.br. Emol: 3,80 + Selo 0,30 Total 4,10 Selo nº: FXV92768-OTEX

Documento Autenticado Digitalmente de acordo com os artigos 1º, 3º e 7º inc. V 8º, 41 e 52 da Lei Federal 8.935/1994 e Art. 6 inc. XII da Lei Estadual 8.721/2003 autentico a presente imagem digitalizada, reprodução fiel do documento apresentado e conferido neste ato.
O referido é verdade. Dou fé. ********** Confira os dados do ato em: https://selodigital.tjpb.jus.br ou Consulte o Documento em: https://azevedobastos.not.br/documento/237109102052348308 32

CARTÓRIO
Autenticação Digital Código: 237109102052348308 32-2
Data: 09/10/2020 10:17:03
Valor Total do Ato: R$ 4,56
Selo Digital Tipo Normal C: AKN52383-PE9U
Cartório Azevedo Bastos
Av. Presidente Epitácio Pessoa - 1145
Bairro dos Estados, João Pessoa - PB
(83) 3244-5406 - cartorio@azevedobastos.not.br
https://azevedobastos.not.br
Bel. Valber Azevedo de Miranda Cavalcanti
Titular
TJPB

SECRETARIA MUNICIPAL DA SAUDE DE ITAJAI - SC
Município de Itajaí

Compras - Analítico

Filtros: Data Inicial Entrada: 01/09/2019 Data Final Entrada: 01/09/2020 Data Inicial Compra: 01/09/2019 Data Final Compra: 01/09/2020 UPS: SAM - MEDICAMENTOS (100) Fornecedor: DIMASTER COMERCIO DE PRODUTO HOSPITALAR LTDA (324) Tipo de Compra: Não Informado

Fornecedor: DIMASTER COMERCIO DE PRODUTO HOSPITALAR LTDA (324)

Nota Fiscal - Série: 199739-1

Material	Fabricante	Lote	Validade	Qtde	Valor
CARBONATO DE LITIO 300MG - COMPRIMIDO	TEMPORARIO (2)	1	30/09/2020	70.000	20.300,00
Total Nota Fiscal:	**Qtd. de Item(s):**	**1**		70.000	20.300,00

Nota Fiscal - Série: 200433-1

Material	Fabricante	Lote	Validade	Qtde	Valor
CARBAMAZEPINA 20MG/ML - SOLUÇÃO ORAL	TEMPORARIO (2)	1	30/09/2020	300	3.300,00
Total Nota Fiscal:	**Qtd. de Item(s):**	**1**		300	3.300,00

Nota Fiscal - Série: 202537-1

Material	Fabricante	Lote	Validade	Qtde	Valor
PROPAFENONA 300 MG - COMPRIMIDO				1.800	702,00
BENZILPENICILINA PROCAINA 300000 UI + POTASSICA 100000 UI - AMPOLA				100	447,00
SALBUTAMOL 100MCG SPRAY - FRASCO				1.600	10.064,00
CLOPIDOGREL 75MG - COMPRIMIDO				33.600	7.392,00
Total Nota Fiscal:	**Qtd. de Item(s):**	**4**		37.100	18.605,00

Nota Fiscal - Série: 202538-1

Material	Fabricante	Lote	Validade	Qtde	Valor
CAPTOPRIL 25 MG - COMPRIMIDO				3.000	57,00
Total Nota Fiscal:	**Qtd. de Item(s):**	**1**		3.000	57,00

Nota Fiscal - Série: 204094-1

Material	Fabricante	Lote	Validade	Qtde	Valor
ALENDRONATO DE SODIO 70MG - COMPRIMIDO				4.800	864,00
Total Nota Fiscal:	**Qtd. de Item(s):**	**1**		4.800	864,00

Nota Fiscal - Série: 205149-1

Material	Fabricante	Lote	Validade	Qtde	Valor
PROPRANOLOL 40 MG - COMPRIMIDO				240.000	9.960,00
LEVONORGESTREL 0,15 MG + ETINILESTRADIOL 0,03 MG - CARTELA				6.000	8.930,00
Total Nota Fiscal:	**Qtd. de Item(s):**	**2**		246.000	18.890,00

Nota Fiscal - Série: 205341-1

Material	Fabricante	Lote	Validade	Qtde	Valor
SALBUTAMOL 100MCG SPRAY - FRASCO				500	3.145,00
Total Nota Fiscal:	**Qtd. de Item(s):**	**1**		500	3.145,00

Nota Fiscal - Série: 206597-1

Material	Fabricante	Lote	Validade	Qtde	Valor
PROPAFENONA 300 MG - COMPRIMIDO				1.200	468,00
Total Nota Fiscal:	**Qtd. de Item(s):**	**1**		1.200	468,00

Nota Fiscal - Série: 207088-1

Material	Fabricante	Lote	Validade	Qtde	Valor
CAPTOPRIL 25 MG - COMPRIMIDO				3.000	240,00
Total Nota Fiscal:	**Qtd. de Item(s):**	**1**		3.000	240,00

Nota Fiscal - Série: 208287-1

Material	Fabricante	Lote	Validade	Qtde	Valor
CLOPIDOGREL 75MG - COMPRIMIDO				18.000	3.960,00
Total Nota Fiscal:	**Qtd. de Item(s):**	**1**		18.000	3.960,00

Documento Autenticado Digitalmente de acordo com os artigos 1º, 3º e 7º Inc. V 8º, 41 e 52 da Lei Federal 8.935/1994 e Art. 6 Inc. XII da Lei Estadual 8.721/2008 autentico a presente imagem digitalizada, reprodução fiel do documento apresentado e conferido nesta ato. O referido é verdade. Dou fé. ********** Confira os dados do ato em: https://selodigital.tjpb.jus.br ou Consulte o Documento em: https://azevedobastos.not.br/documento/237109102052346830832

CARTÓRIO Autenticação Digital Código: 237109102052346830832-3
Data: 09/10/2020 10:17:03
Valor Total do Ato: R$ 4,56
Selo Digital Tipo Normal C: AKN52384-VYNV

Cartório Azevêdo Bastos
Av. Presidente Epitácio Pessoa - 1145
Bairro dos Estados, João Pessoa - PB
(83) 3244-5404 - cartorio@azevedobastos.not.br
https://azevedobastos.not.br

Bel. Vêlber Azevêdo Miranda Cavalcanti
Titular

TJPB

SECRETARIA MUNICIPAL DA SAÚDE DE ITAJAÍ - SC

Município de Itajaí

Compras - Analítico

Nota Fiscal - Série: 208288-1

Material	Fabricante	Lote	Validade	Qtde	Valor
CARBAMAZEPINA 20MG/ML - SOLUÇÃO ORAL	SANVAL (26)	AX534	30/10/2021	150	1.650,00
CLOPIDOGREL 75MG - COMPRIMIDO				15.000	3.300,00
Total Nota Fiscal:	**Qtd. de Item(s):**	**2**		15.150	4.950,00

Nota Fiscal - Série: 208544-1

Material	Fabricante	Lote	Validade	Qtde	Valor
CARBONATO DE LITIO 300MG - COMPRIMIDO	BIOLAB (40)	1037985	31/12/2022	30.000	8.700,00
Total Nota Fiscal:	**Qtd. de Item(s):**	**1**		30.000	8.700,00

Nota Fiscal - Série: 210363-1

Material	Fabricante	Lote	Validade	Qtde	Valor
PROPAFENONA 300 MG - COMPRIMIDO				3.000	1.170,00
Total Nota Fiscal:	**Qtd. de Item(s):**	**1**		3.000	1.170,00

Nota Fiscal - Série: 210364-1

Material	Fabricante	Lote	Validade	Qtde	Valor
CLOPIDOGREL 75MG - COMPRIMIDO				10.000	2.200,00
Total Nota Fiscal:	**Qtd. de Item(s):**	**1**		10.000	2.200,00

Nota Fiscal - Série: 212589-1

Material	Fabricante	Lote	Validade	Qtde	Valor
CARBONATO DE LITIO 300MG - COMPRIMIDO	HIPOLABOR (25)	0109/20	30/01/2022	60.000	17.400,00
Total Nota Fiscal:	**Qtd. de Item(s):**	**1**		60.000	17.400,00

Nota Fiscal - Série: 213632-1

Material	Fabricante	Lote	Validade	Qtde	Valor
CLOPIDOGREL 75MG - COMPRIMIDO				67.984	14.956,48
Total Nota Fiscal:	**Qtd. de Item(s):**	**1**		67.984	14.956,48

Nota Fiscal - Série: 213633-1

Material	Fabricante	Lote	Validade	Qtde	Valor
PROPAFENONA 300 MG - COMPRIMIDO				10.800	4.212,00
Total Nota Fiscal:	**Qtd. de Item(s):**	**1**		10.800	4.212,00

Nota Fiscal - Série: 214818-1

Material	Fabricante	Lote	Validade	Qtde	Valor
SALBUTAMOL 100MCG SPRAY - FRASCO				3.000	19.410,00
Total Nota Fiscal:	**Qtd. de Item(s):**	**1**		3.000	19.410,00

Nota Fiscal - Série: 214819-1

Material	Fabricante	Lote	Validade	Qtde	Valor
CARBONATO DE LITIO 300MG - COMPRIMIDO	HIPOLABOR (25)	0146/20	30/01/2022	120.000	34.800,00
Total Nota Fiscal:	**Qtd. de Item(s):**	**1**		120.000	34.800,00

Nota Fiscal - Série: 215159-1

Material	Fabricante	Lote	Validade	Qtde	Valor
LEVOFLOXACINO 500MG - LEVOFLOXACINO 500MG				5.040	3.225,60
Total Nota Fiscal:	**Qtd. de Item(s):**	**1**		5.040	3.225,60

Nota Fiscal - Série: 215511-1

Material	Fabricante	Lote	Validade	Qtde	Valor
SALBUTAMOL 100MCG SPRAY - FRASCO				3.000	19.410,00
Total Nota Fiscal:	**Qtd. de Item(s):**	**1**		3.000	19.410,00

Nota Fiscal - Série: 215661-1

Material	Fabricante	Lote	Validade	Qtde	Valor

Documento Autenticado Digitalmente de acordo com os artigos 1º, 3º e 7º Inc. V 8º, 41 e 52 da Lei Federal 8.935/1994 e Art. 6 Inc. XII da Lei Estadual 8.721/2006 autentico a presente imagem digitalizada, reprodução fiel do documento apresentado e conferido neste ato. O referido é verdade. Dou fé. ********** Confira os dados do ato em: https://selodigital.tjpb.jus.br ou Consulte o Documento em: https://azevedobastos.not.br/documento/237109102052348308 32

CARTÓRIO
Autenticação Digital Código: 23710910205234830832-4
Data: 09/10/2020 10:17:03
Valor Total do Ato: R$ 4,56
Selo Digital Tipo Normal C: AKN52385-C8TK

Cartório Azevêdo Bastos
Av. Presidente Epitácio Pessoa 1145
Bairro dos Estados, João Pessoa - PB
(83) 3244-5404 - cartorio@azevedobastos.not.br
https://azevedobastos.not.br

CNJ: 06.876-0

Bel. Valber Azevêdo Miranda Cavalcanti - Titular

TJPB

SECRETARIA MUNICIPAL DA SAUDE DE ITAJAI - SC
Município de Itajaí

Compras - Analítico

CARBONATO DE LITIO 300MG - COMPRIMIDO	HIPOLABOR (25)	0112/20	20/01/2022	42.500	12.325,00
CARBONATO DE LITIO 300MG - COMPRIMIDO	HIPOLABOR (25)	0182/20	28/02/2022	43.000	12.470,00
CARBONATO DE LITIO 300MG - COMPRIMIDO	HIPOLABOR (25)	0183/20	28/02/2022	38.500	11.165,00
CARBONATO DE LITIO 300MG - COMPRIMIDO	HIPOLABOR (25)	0181/20	28/02/2022	101.000	29.290,00
Total Nota Fiscal:	Qtd. de Item(s): 4			225.000	65.250,00

Nota Fiscal - Série: 215662-1

Material	Fabricante	Lote	Validade	Qtde	Valor
ALENDRONATO DE SODIO 70MG - COMPRIMIDO				15.600	2.808,00
Total Nota Fiscal:	Qtd. de Item(s): 1			15.600	2.808,00

Nota Fiscal - Série: 216320-1

Material	Fabricante	Lote	Validade	Qtde	Valor
CARBAMAZEPINA 20MG/ML - SOLUÇÃO ORAL	SANVAL (26)	AX555	28/02/2022	900	9.900,00
Total Nota Fiscal:	Qtd. de Item(s): 1			900	9.900,00

Nota Fiscal - Série: 217651-1

Material	Fabricante	Lote	Validade	Qtde	Valor
EPINEFRINA 1 MG/ML - AMPOLA				1.000	1.650,00
SULFAMETOXAZOL 40 MG + TRIMETOPRIMA + 8 MG/ML - FRASCO				1.000	1.840,00
Total Nota Fiscal:	Qtd. de Item(s): 2			2.000	3.490,00

Nota Fiscal - Série: 218991-1

Material	Fabricante	Lote	Validade	Qtde	Valor
CARBAMAZEPINA 20MG/ML - SOLUÇÃO ORAL	SANVAL (26)	AY283	30/03/2022	88	968,00
CARBAMAZEPINA 20MG/ML - SOLUÇÃO ORAL	SANVAL (26)	AY284	30/03/2022	362	3.982,00
Total Nota Fiscal:	Qtd. de Item(s): 2			450	4.950,00

Nota Fiscal - Série: 218992-1

Material	Fabricante	Lote	Validade	Qtde	Valor
BENZILPENICILINA PROCAINA 300000 UI + POTASSICA 100000 UI - AMPOLA				200	894,00
Total Nota Fiscal:	Qtd. de Item(s): 1			200	894,00

Nota Fiscal - Série: 223040-1

Material	Fabricante	Lote	Validade	Qtde	Valor
CLOPIDOGREL 75MG - COMPRIMIDO				12.000	2.640,00
Total Nota Fiscal:	Qtd. de Item(s): 1			12.000	2.640,00

Nota Fiscal - Série: 224603-1

Material	Fabricante	Lote	Validade	Qtde	Valor
CLOPIDOGREL 75MG - COMPRIMIDO				96.000	21.120,00
Total Nota Fiscal:	Qtd. de Item(s): 1			96.000	21.120,00

Nota Fiscal - Série: 227638-1

Material	Fabricante	Lote	Validade	Qtde	Valor
SALBUTAMOL 100MCG SPRAY - FRASCO				4.000	39.920,00
Total Nota Fiscal:	Qtd. de Item(s): 1			4.000	39.920,00

Nota Fiscal - Série: 6-1

Material	Fabricante	Lote	Validade	Qtde	Valor
AZITROMICINA 500MG - COMPRIMIDO				80.100	159.399,00
Total Nota Fiscal:	Qtd. de Item(s): 1			80.100	159.399,00

Nota Fiscal - Série: 57-1

Material	Fabricante	Lote	Validade	Qtde	Valor
BECLOMETASONA 250MCG AEROSOL ORAL - AEROSOL ORAL				200	5.360,00

Documento Autenticado Digitalmente de acordo com os artigos 1º, 3º e 7º Inc. V 8º, 41 e 52 da Lei Federal 8.935/1994 e Art. 6 Inc. XII da Lei Estadual 8.727/2008 autentico a presente imagem digitalizada, reproduzo fiel do documento apresentado e conferido neste ato. O referido é verdade. Dou fé. ********** Confira os dados do ato em: https://selodigital.tjpb.jus.br ou Consulte o Documento em: https://azevedobastos.not.br/documento/237109102052346830832

CARTÓRIO
Autenticação Digital Código: 237109102052346830832-5
Data: 09/10/2020 10:17:03
Valor Total do Ato: R$ 4,56
Selo Digital Tipo Normal C: AKN52386-6WHV
Cartório Azevêdo Bastos
Av. Presidente Epitácio Pessoa - 1145
1º Balmo dos Estado, João Pessoa - PB
(83) 3244-5404 - cartorio@azevedobastos.not.br
https://azevedobastos.not.br
Bel. Valter Azevêdo Miranda Cavalcanti
Titular
TJPB

SECRETARIA MUNICIPAL DA SAUDE DE ITAJAI - SC

Município de Itajaí

Compras - Analítico

SIMETICONA 75MG/ML - SOLUÇÃO ORAL				2.500	4.500,00
Total Nota Fiscal:	**Qtd. de Item(s):**	**2**		**2.760**	**9.860,00**
Total Fornecedor:	**Qtd. de Item(s):**	**43**		**1.150,824**	**515.494,08**
Total Geral:	**Qtd. de Item(s):**	**43**		**1.150,824**	**515.494,08**

Documento Autenticado Digitalmente de acordo com os artigos 1º, 3º e 7º Inc. V §3º, 41 e 52 da Lei Federal 8.935/1994 e Art. 6 Inc. XII da Lei Estadual 8.721/2008 autentico a presente imagem digitalizada, reprodução fiel do documento apresentado e conferido neste ato. O referido é verdade. Dou fé. ********** Confira os dados do ato em: https://selodigital.tjpb.jus.br ou Consulte o Documento em: https://azevedobastos.not.br/documento/237109102052348308 32

CARTÓRIO Autenticação Digital Código: 237109102052348308 32-6 Data: 09/10/2020 10:17:03 Valor Total do Ato: R$ 4,56 Selo Digital Tipo Normal C: AKN52367-N3SD; Cartório Azevêdo Bastos Av. Presidente Epitácio Pessoa - 1145 Bairro dos Estado, João Pessoa - PB (83) 3244-5404 - cartorio@azevedobastos.not.br https://azevedobastos.not.br Bel. Valber Azevêdo de Miranda Cavalcanti Titular TJPB

REPÚBLICA FEDERATIVA DO BRASIL
ESTADO DA PARAÍBA
CARTÓRIO AZEVÊDO BASTOS
FUNDADO EM 1888
PRIMEIRO REGISTRO CIVIL DE NASCIMENTO E ÓBITOS E PRIVATIVO DE CASAMENTOS, INTERDIÇÕES E TUTELAS DA COMARCA DE JOÃO PESSOA

Av. Epitácio Pessoa, 1145 Bairro dos Estados 58030-00, João Pessoa PB
Tel.: (83) 3244-5404 / Fax: (83) 3244-5484
http://www.azevedobastos.not.br
E-mail: cartorio@azevedobastos.not.br

DECLARAÇÃO DE SERVIÇO DE AUTENTICAÇÃO DIGITAL

O Bel. Válber Azevêdo de Miranda Cavalcanti, Oficial do Primeiro Registro Civil de Nascimentos e Óbitos e Privativo de Casamentos, Interdições e Tutelas com atribuição de autenticar e reconhecer firmas da Comarca de João Pessoa Capital do Estado da Paraíba, em virtude de Lei, etc...

DECLARA para os devidos fins de direito que, o documento em anexo identificado individualmente em cada Código de Autenticação Digital[1] ou na referida sequência, foi autenticado de acordo com as Legislações e normas vigentes[2].

DECLARO ainda que, para garantir transparência e segurança jurídica de todos os atos oriundos da atividade Notarial e Registral no Estado da Paraíba, foi ituído pela da Lei Nº 10.132, de 06 de novembro de 2013, a aplicação obrigatória de um Selo Digital de Fiscalização Extrajudicial em todos os atos de as e registro, composto de um código único (por exemplo: Selo Digital: ABC12345-X1X2) e dessa forma, cada autenticação processada pela nossa Serventia pode ser verificada e confirmada tantas vezes quanto for necessário através do site do Tribunal de Justiça do Estado da Paraíba, endereço https://corregedoria.tjpb.jus.br/selo-digital/

A autenticação digital do documento faz prova de que, na data e hora em que ela foi realizada, a empresa Dimaster Comercio de Produtos Hospitalares Ltda tinha posse de um documento com as mesmas características que foram reproduzidas na cópia autenticada, sendo da empresa Dimaster Comercio de Produtos Hospitalares Ltda a responsabilidade, única e exclusiva, pela idoneidade do documento apresentado a este Cartório.

Esta DECLARAÇÃO foi emitida em **09/10/2020 16:10:52 (hora local)** através do sistema de autenticação digital do Cartório Azevêdo Bastos, de acordo com o Art. 1º, 10º e seus §§ 1º e 2º da MP 2200/2001, como também, o documento eletrônico autenticado contendo o Certificado Digital do titular do Cartório Azevêdo Bastos, poderá ser solicitado diretamente a empresa **Dimaster Comercio de Produtos Hospitalares Ltda** ou ao Cartório pelo endereço de e-mail autentica@azevedobastos.not.br

Para informações mais detalhadas deste ato, acesse o site https://autdigital.azevedobastos.not.br e informe o *Código de Autenticação Digital*..

Esta Declaração é valida por **tempo indeterminado** e está disponível para consulta em nosso site.

[1]**Código de Autenticação Digital:** 23710910205234830832-1 a 23710910205234830832-6
[2]**Legislações Vigentes:** Lei Federal nº 8.935/94, Lei Federal nº 10.406/2002, Medida Provisória nº 2200/2001, Lei Federal nº 13.105/2015, Lei Estadual nº 8.721/2008, Lei Estadual nº 10.132/2013 e Provimento CGJ Nº 003/2014.

O referido é verdade, dou fé.

CHAVE DIGITAL

96b1d734fd94f057f2d69fe6bc05b365e9f1d5390c2fb6f61acb5ff3b98d81c1d8e115c43a44ef7b3056d38cff77423c974527341e4314fed2afd1deb01f00a65e195cb51418279b6fa8d96847a60

Presidência da República
Casa Civil
Medida Provisória Nº 2.200-2, de 24 de agosto de 2001.

ICP Brasil

RECEBEMOS DE DIMASTER COM.DE PROD.HOSP. LTDA. OS PRODUTOS CONSTANTES DA NOTA FISCAL INDICADA AO LADO		NF-e
DATA DE RECEBIMENTO	IDENTIFICAÇÃO E ASSINATURA DO RECEBEDOR CONSORCIO INTERMUNICIPAL DE SAUDE - CONISA R$ 4.035,49	Nº 179163 SÉRIE 1

Identificação do Emitente

DIMASTER COM DE PROD HOSP LTDA

RODOVIA BR 480 180
CENTRO
BARAO DE COTEGIPE RS
CEP 99740000
FONE: (54) 3523-2600

DANFE
DOCUMENTO AUXILIAR DA NOTA FISCAL ELETRÔNICA
0 - ENTRADA
1 - SAÍDA [1]
Nº 179163
SÉRIE 1
FOLHA 1 / 1

CHAVE DE ACESSO
4318 1102 5208 2900 0140 5500 1000 1791 6318 9803 9549

Consulta de Autenticidade no portal nacional da NF-e www.nfe.fazenda.gov.br/portal ou site da Sefaz Autorizadora

NATUREZA DA OPERAÇÃO	PROTOCOLO DE AUTORIZAÇÃO DE USO
VENDA / Geral	143180200656382 07/11/2018 15:13:19

INSCRIÇÃO ESTADUAL	INSCR. EST. SUBS. TRIBUTÁRIO	CNPJ
1700004112		02.520.829/0001-40

DESTINATÁRIO/REMETENTE

NOME/RAZÃO SOCIAL			CNPJ/CPF		DATA DA EMISSÃO
CONSORCIO INTERMUNICIPAL DE SAUDE - CONISA - 3507			01.987.787/0001-90		07/11/2018
ENDEREÇO		BAIRRO/DISTRITO		CEP	DATA DA ENTRADA/SAÍDA
AV ROCHA LOIRES N.: 390		CENTRO		99600000	07/11/2018
MUNICÍPIO	FONE/FAX	UF	INSCRIÇÃO ESTADUAL		HORA DE SAÍDA
NONOAI	(54) 3362 - 1547	RS	820019305		

FATURA

9163/1 07/12/2018 - 2017,75 179163/2 07/01/2019 2017,74

CÁLCULO DO IMPOSTO

BASE DE CÁLC. DO ICMS	VALOR DO ICMS	BASE CÁLC. ICMS ST	VALOR DO ICMS S.T.	V.IMP.IMPORTAÇÃO	V.ICMS UF REMET.	VALOR DO FCP	VALOR DO PIS	VALOR TOTAL PRODUTOS
3415,89	614,86	0,00	0,00	0,00	0,00	0,00	0,00	4.035,49
VALOR DO FRETE	**VALOR DO SEGURO**	**DESCONTO**	**OUTRAS DESPESAS**	**VALOR DO IPI**	**V.ICMS UF DEST.**	**VLR TOT.TRIB.**	**VALOR DA COFINS**	**VALOR TOTAL DA NOTA**
0,00	0,00	0,00	0,00	0,00	0,00	825,25	0,00	4.035,49

TRANSPORTADOR / VOLUMES TRANSPORTADOS

RAZÃO SOCIAL	FRETE POR CONTA	CÓDIGO ANTT	PLACA DO VEÍCULO	UF	CNPJ/CPF
EXPRESSO SAO MIGUEL LTDA	0 - EMITENTE				00428307000511
ENDEREÇO	**MUNICÍPIO**			**UF**	**INSCRIÇÃO ESTADUAL**
ROD RS 404	SARANDI			RS	1330056121
QUANTIDADE	**ESPÉCIE**	**MARCA**	**NUMERAÇÃO**	**PESO BRUTO**	**PESO LÍQUIDO**
				17,400	17,400

DADOS DOS PRODUTOS / SERVIÇOS

COD.PROD.	DESCRIÇÃO DO PRODUTO/SERVIÇO/LOTE/VALIDADE	NCM / SH	CST	CFOP	UN	QUANTIDADE	V. UNITÁRIO	Vlr. Líquido	V.TOTAL	BC ICMS	V.ICMS	V.IPI	ALIQ. ICMS	ALIQ. IPI
7896676403281	BIPERIDENO 2MG COMPRIMIDO C1*** CRISTALIA LOTE 18010591 Fab/Vct. 01/01/2018 - 30/01/2021	30049069	040	5102	CPR	4000	0,1549	0,1549	619,6000	0,00	0,00	0		
7896112128885	CEFALEXINA SUSPENSAO 250MG/5ML 60ML (G) TEUTO LOTE 28882508 Fab/Vct. 01/07/2018 - 30/07/2020	30042052	500	5202	FR	100	5,9619	5,9619	596,1900	596,19	107,31	0	18	
7896676403434	CLORPROMAZINA 25MG COMPRIMIDO C1*** CRISTALIA LOTE 18050351 Fab/Vct. 01/05/2018 - 30/05/2021	30049079	000	5102	CPR	4000	0,2000	0,2000	800,0000	800,00	144,00	0	18	
506260172	HALOPERIDOL 5MG COMPRIMIDO C1*** UNIAO QUIMICA LOTE 1732160 Fab/Vct. 01/11/2017 - 30/10/2019	30049069	000	5102	CPR	4000	0,1230	0,1230	492,0000	492,00	88,56	0	18	
7896676403350	IMIPRAMINA 25MG COMPRIMIDO C1*** CRISTALIA LOTE 17054072 Fab/Vct. 01/06/2017 - 30/06/2020	30049069	000	5102	CPR	4000	0,2890	0,2890	1156,0000	1156,00	208,08	0	18	
7896112100546	PROMETAZINA 25MG COMPRIMIDO (G) TEUTO LOTE 4054057 Fab/Vct. 01/11/2017 - 30/11/2019	30049099	000	5102	CPR	3000	0,1239	0,1239	371,7000	371,70	66,91	0	18	

CÁLCULO DO ISSQN

INSCRIÇÃO MUNICIPAL	VALOR TOTAL DOS SERVIÇOS	BASE DE CÁLCULO DO ISSQN	VALOR DO ISSQN
		0,00	0,00

DADOS ADICIONAIS

INFORMAÇÕES COMPLEMENTARES	RESERVADO AO FISCO
Pedido Interno: 411232 (Conta para deposito: BANCO DO BRASIL AG.: 5122-5 C/C 7468-3 *** - Produto controlado, pertencente a Portaria 344/98. *** - Produto controlado, pertencente portaria 344/98. Mercadoria Isenta de ICMS cfe. Convenio CONFAZ n 87/2002 e Art. 9, inciso CXV, Apend. XXIII do Livro I do RICMS. O valor referente ao ICMS ja esta descontado do valor da mercadoria. Vlr Aprox.Trib.RS 825,25 (20,45%) assim distribuido : Unia: 13,45% Estado: 7,00% Fonte:IBPT REFERENTE PE 02/2018 ENTREGA: CONISA, RUA OLIVEIRA LIMA, 350 NE:4777)	

RECEBEMOS DE DIMASTER COM.DE PROD.HOSP. LTDA. OS PRODUTOS CONSTANTES DA NOTA FISCAL INDICADA AO LADO

DATA DE RECEBIMENTO	IDENTIFICAÇÃO E ASSINATURA DO RECEBEDOR		NF-e
	CONSORCIO INTERMUNICIPAL DE SAUDE - CONISA	R$ 2.194,34	Nº 178122 SÉRIE 1

DIMASTER COM DE PROD HOSP LTDA
RODOVIA BR 480 180
CENTRO
BARAO DE COTEGIPE RS
CEP 99740000
FONE: (54) 3523-2600

Identificação do Emitente

DANFE
DOCUMENTO AUXILIAR DA NOTA FISCAL ELETRÔNICA
0 - ENTRADA
1 - SAÍDA [1]
Nº 178122
SÉRIE 1
FOLHA 1 / 2

CHAVE DE ACESSO
4318 1002 5208 2900 0140 5500 1000 1781 2214 7001 1757

Consulta de Autenticidade no portal nacional da NF-e www.nfe.fazenda.gov.br/portal ou site da Sefaz Autorizadora

NATUREZA DA OPERAÇÃO	PROTOCOLO DE AUTORIZAÇÃO DE USO
VENDA / Geral	143180191449492 24/10/2018 15:44:20

INSCRIÇÃO ESTADUAL	INSCR. EST. SUBS. TRIBUTÁRIO	CNPJ
1700004112		02.520.829/0001-40

DESTINATÁRIO/REMETENTE

NOME/RAZÃO SOCIAL			CNPJ/CPF	DATA DA EMISSÃO
CONSORCIO INTERMUNICIPAL DE SAUDE - CONISA - 3507			01.987.787/0001-90	24/10/2018
ENDEREÇO	**BAIRRO/DISTRITO**		**CEP**	**DATA DA ENTRADA/SAÍDA**
AV ROCHA LOIRES N.: 390	CENTRO		99600000	24/10/2018
MUNICÍPIO	**FONE/FAX**	**UF**	**INSCRIÇÃO ESTADUAL**	**HORA DE SAÍDA**
NONOAI	(54) 3362 - 1547	RS	820019305	

FATURA

8122/1 23/11/2018 1097,17 178122/2 24/12/2018 1097,17

CÁLCULO DO IMPOSTO

BASE DE CÁLC. DO ICMS	VALOR DO ICMS	BASE CÁLC. ICMS ST	VALOR DO ICMS S.T.	V.IMP.IMPORTAÇÃO	V.ICMS UF REMET.	VALOR DO FCP	VALOR DO PIS	VALOR TOTAL PRODUTOS
1823,74	328,28	0,00	0,00	0,00	0,00	0,00	0,00	2.194,34
VALOR DO FRETE	**VALOR DO SEGURO**	**DESCONTO**	**OUTRAS DESPESAS**	**VALOR DO IPI**	**V.ICMS UF DEST.**	**VLR TOT.TRIB.**	**VALOR DA COFINS**	**VALOR TOTAL DA NOTA**
0,00	0,00	0,00	0,00	0,00	0,00	485,65	0,00	2.194,34

TRANSPORTADOR / VOLUMES TRANSPORTADOS

RAZÃO SOCIAL	FRETE POR CONTA	CÓDIGO ANTT	PLACA DO VEÍCULO	UF	CNPJ/CPF
EXPRESSO SAO MIGUEL LTDA	0 - EMITENTE				00428307000511
ENDEREÇO	**MUNICÍPIO**			**UF**	**INSCRIÇÃO ESTADUAL**
ROD RS 404	SARANDI			RS	1330056121
QUANTIDADE	**ESPÉCIE**	**MARCA**	**NUMERAÇÃO**	**PESO BRUTO**	**PESO LÍQUIDO**
				18,031	18,031

DADOS DOS PRODUTOS / SERVIÇOS

CÓD.PROD.	DESCRIÇÃO DO PRODUTO/SERVIÇO/LOTE/VALIDADE	NCM / SH	CST	CFOP	UN	QUANTIDADE	V. UNITÁRIO	Vlr. Líquido	V.TOTAL	BC ICMS	V.ICMS	V.IPI	ALIQ. ICMS	ALIQ. IPI
7899547502138	AZITROMICINA 500MG COMPRIMIDO (G) FRACIONAVEL PRATI DONADUZZI LOTE 18F71D Fab/Vct. 01/06/2018 - 30/06/2020	30042029	500	5102	CPR	450	0,5190	0,5190	233,5500	233,55	42,04	0	18	
7896676403251	BIPERIDENO 2MG COMPRIMIDO C1*** CRISTALIA LOTE 18010591 Fab/Vct. 01/01/2018 - 30/01/2021	30049069	040	5102	CPR	2000	0,1549	0,1549	309,8000	0,00	0,00	0		
7896112128885	CEFALEXINA SUSPENSAO 250MG/5ML 60ML (G) TEUTO LOTE 28882509 Fab/Vct. 01/07/2018 - 30/07/2020	30042052	500	5102	FR	50	5,9619	5,9619	298,0900	298,09	53,66	0	18	
7896676403350	CITALOPRAM 20MG COMPRIMIDO (G) C1*** ZYDUS LOTE M1804659 Fab/Vct. 01/03/2018 - 28/02/2021	30049059	100	5102	CPR	3000	0,1940	0,1940	582,0000	582,00	104,76	0	18	
7896676403350	IMIPRAMINA 25MG COMPRIMIDO C1*** CRISTALIA LOTE 17064072 Fab/Vct. 01/06/2017 - 30/05/2020	30049069	000	5102	CPR	600	0,2890	0,2890	173,4000	173,40	31,21	0	18	
7896676421774	PREDNISONA 20MG COMPRIMIDO CRISTALIA LOTE 17096878 Fab/Vct. 01/09/2017 - 30/09/2020	30043210	000	5102	CPR	2000	0,2490	0,2490	498,0000	498,00	89,64	0	18	
7897732604247	SULFAMETOXAZOL+TRIMETOPRIMA SUSP 40/8MG/ML 100ML SOBRAL LOTE 180807 Fab/Vct. 01/07/2018 - 30/07/2020	30049061	020	5102	FR	50	1,9900	1,9900	99,5000	38,70	6,97	0	18	

RECEBEMOS DE DIMASTER COM.DE PROD.HOSP. LTDA. OS PRODUTOS CONSTANTES DA NOTA FISCAL INDICADA AO LADO		NF-e
DATA DE RECEBIMENTO	IDENTIFICAÇÃO E ASSINATURA DO RECEBEDOR CONSORCIO INTERMUNICIPAL DE SAUDE - CONISA RS 2.194,34	Nº 178122 SÉRIE 1

Identificação do Emitente

DIMASTER COM DE PROD HOSP LTDA

RODOVIA BR 480 180
CENTRO
BARAO DE COTEGIPE RS
CEP 99740000
FONE: (54) 3523-2600

DANFE

DOCUMENTO AUXILIAR DA NOTA FISCAL ELETRÔNICA

0 - ENTRADA
1 - SAÍDA [1]
Nº 178122
SÉRIE 1
FOLHA 2 / 2

CHAVE DE ACESSO
4318 1002 5208 2900 0140 5500 1000 1781 2214 7001 1757

Consulta de Autenticidade no portal nacional da NF-e www.nfe.fazenda.gov.br/portal ou site da Sefaz Autorizadora

NATUREZA DA OPERAÇÃO	PROTOCOLO DE AUTORIZAÇÃO DE USO
VENDA / Geral	143180191449492 24/10/2018 15:44:20

INSCRIÇÃO ESTADUAL	INSCR. EST. SUBS. TRIBUTÁRIO	CNPJ
1700004112		02.520.829/0001-40

DESTINATÁRIO/REMETENTE

NOME/RAZÃO SOCIAL			CNPJ/CPF	DATA DA EMISSÃO
CONSORCIO INTERMUNICIPAL DE SAUDE - CONISA - 3507			01.987.787/0001-90	24/10/2018
ENDEREÇO	**BAIRRO/DISTRITO**	**CEP**		**DATA DA ENTRADA/SAÍDA**
AV ROCHA LOIRES N.: 390	CENTRO	99600000		24/10/2018
MUNICÍPIO	**FONE/FAX**	**UF**	**INSCRIÇÃO ESTADUAL**	**HORA DE SAÍDA**
NONOAI	(54) 3362 - 1547	RS	820019305	

FATURA

178122/1 23/11/2018 1097,17 178122/2 24/12/2018 1097,17

CÁLCULO DO IMPOSTO

BASE DE CÁLC. DO ICMS	VALOR DO ICMS	BASE CÁLC. ICMS ST	VALOR DO ICMS S.T.	V.IMP.IMPORTAÇÃO	V.ICMS UF REMET.	VALOR DO FCP	VALOR DO PIS	VALOR TOTAL PRODUTOS
1823,74	328,28	0,00	0,00	0,00	0,00	0,00	0,00	2.194,34
VALOR DO FRETE	**VALOR DO SEGURO**	**DESCONTO**	**OUTRAS DESPESAS**	**VALOR DO IPI**	**V.ICMS UF DEST.**	**VLR TOT.TRIB.**	**VALOR DA COFINS**	**VALOR TOTAL DA NOTA**
0,00	0,00	0,00	0,00	0,00	0,00	485,65	0,00	2.194,34

TRANSPORTADOR / VOLUMES TRANSPORTADOS

RAZÃO SOCIAL	FRETE POR CONTA	CÓDIGO ANTT	PLACA DO VEÍCULO	UF	CNPJ/CPF
EXPRESSO SAO MIGUEL LTDA	0 - EMITENTE				00428307000511
ENDEREÇO	**MUNICÍPIO**			**UF**	**INSCRIÇÃO ESTADUAL**
ROD RS 404	SARANDI			RS	1330056121
QUANTIDADE	**ESPÉCIE**	**MARCA**	**NUMERAÇÃO**	**PESO BRUTO**	**PESO LÍQUIDO**
				18,031	18,031

DADOS DOS PRODUTOS / SERVIÇOS

COD.PROD.	DESCRIÇÃO DO PRODUTO/SERVIÇO/LOTE/VALIDADE	NCM / SH	CST	CFOP	UN	QUANTIDADE	V. UNITÁRIO	Vlr. Líquido	V.TOTAL	BC ICMS	V.ICMS	V.IPI	ALIQ. ICMS	ALIQ. IPI

CÁLCULO DO ISSQN

INSCRIÇÃO MUNICIPAL	VALOR TOTAL DOS SERVIÇOS	BASE DE CÁLCULO DO ISSQN	VALOR DO ISSQN
		0,00	0,00

DADOS ADICIONAIS

INFORMAÇÕES COMPLEMENTARES	RESERVADO AO FISCO
Pedido Interno: 409272 (Conta para deposito: BANCO DO BRASIL, AG.: 5122-5 C/C 7468-3 *** - Produto controlado, pertencente portaria 344/98. Mercadoria Isenta de ICMS cfe. Convenio CONFAZ n 87/2002 e Art. 9, Inciso CXV, Apend. XXIII do Livro I do RICMS. O valor referente ao ICMS ja esta descontado do valor da mercadoria. *** - Produto controlado, pertencente a Portaria 344/98. Base de Calculo Reduzida cfe. Livro I, Art. 23, Inciso VIII, do Decreto n. 37.699/97 Vlr Aprox.Trib.RS 485,65 (22,13%) assim distribuido : Uniao: 15,13% Estado: 7,00% Fonte:IBPT REFERENTE PE 02/2018 ENTREGA: CONISA, RUA OLIVEIRA LIMA, 350 NE:4423)	

PREFEITURA MUNICIPAL DE PORTO BELO
SECRETARIA MUNICIPAL DE SAÚDE
ASSISTÊNCIA FARMACÊUTICA
Rua Felix Walendowisk 321 – PEREQUÊ – PORTO BELO – SC
CEP: 88210-000 – Fone/Fax: (47) 3369-6020

TABELIONATO Notas e Protestos Porto Belo

ATESTADO DE CAPACIDADE TÉCNICA

Atestamos para fim de comprovação que a empresa Dimaster Comércio de Produtos Hospitalares Ltda, inscrita no CNPJ nº 02.520.829/0001-40, com sua matriz localizada na Rodovia BR 480, nº 180, na cidade de Barão de Cotegipe/RS, e filial inscrita no CPJ 02.520.829/0003-02, localizada na Rodovia SC 480 S/Nº Bairro Marechal Bormann, Chapecó/SC, nos fornece medicamentos, materiais e correlato de primeira qualidade, dentro dos prazos de validade e cumprindo rigorosamente o prazo de entrega estipulado em contrato e que até o momento não tem nada que a desabone.

Na sequência relacionamos os itens que já nos foram fornecidos nos últimos anos e que ficam fazendo parte deste atestado.

Produto	Unidade	Valor Total
ALBENDAZOL 40MG/ML SUSPENSÃO FRASCO 10ML ORAL	FRASCO	1.710,0000
ALENDRONATO DE SÓDIO 70MG COMPRIMIDO ORAL	COMPRIMIDO	234,8000
AMIODARONA CLORIDRATO DE 200MG COMPRIMIDO ORAL	COMPRIMIDO	6.725,0000
AMOXICILINA 250MG/5ML PÓ P/ SUSPENSÃO FRASCO 150ML ORAL	FRASCO	11.968,0000
AMOXICILINA 250MG/5ML PÓ P/ SUSPENSÃO ORAL FRASCO 150ML	FRASCO	7.181,5000
AMOXICILINA 500MG CÁPSULAS ORAL ACONDICIONADA EM CARTELA FRACIONÁVEL	COMPRIMIDO	1.450,0000
AMOXICILINA 500MG CÁPSULAS ORAL ACONDICIONADA EM CARTELAS DE 21 UNIDADES	COMPRIMIDO	7.971,2000
ANLODIPINO BESILATO DE 5MG COMPRIMIDO ORAL	COMPRIMIDO	715,2000
ATENOLOL 50MG COMPRIMIDO ORAL	COMPRIMIDO	1.500,0000

Prefeitura de PORTO BELO

Confira os dados do ato em: https://selodigital.tjpb.jus.br ou Consulte o Documento em: https://azevedobastos.not.br/documento/237131032182960260S4
CARTÓRIO Autenticação Digital Código: 237131032182960260S4-1
Data: 31/03/2021 08:51:04
Valor Total do Ato: R$ 4,66
Selo Digital Tipo Normal C: ALI58477-IIBH
Cartório Azevêdo Bastos
Av. Presidente Epitácio Pessoa - 1145
Bairro dos Estados, João Pessoa - PB
(83) 3244-5404 - cartorio@azevedobastos.not.br
https://azevedobastos.not.br
Vânia Azevêdo de M. Cavalcanti
Titular
TJPB
O presente documento digital foi conferido com o original e assinado digitalmente por DANILLO PINTO OLIVEIRA DE ALENCAR, em quarta-feira, 31 de março de 2021 09:17:16 GMT-03:00, CNS: 08.870-0 - 1º OFÍCIO DE REGISTRO CIVIL DAS PESSOAS NATURAIS E TABELIONATO DE NOTAS/PB, nos termos da medida provisória N. 2.200-2 de 24 de agosto de 2001. Sua autenticidade deverá ser confirmada no endereço eletrônico www.cenad.org.br/autenticidade. O presente documento digital pode ser convertido em papel por meio de autenticação no Tabelionato de Notas. Provimento nº 100/2020 CNJ - artigo 22.

PREFEITURA MUNICIPAL DE PORTO BELO
SECRETARIA MUNICIPAL DE SAÚDE
ASSISTÊNCIA FARMACÊUTICA
Rua Felix Walendowisk, 321 – PEREQUÊ – PORTO BELO – SC
CEP: 88210-000 – Fone/Fax: (47) 3369-6020

Produto	Unidade	Valor Total
ATENOLOL 50MG COMPRIMIDO ORAL	COMPRIMIDO	1.500,0000
AZITROMICINA 500MG COMPRIMIDO ORAL ACONDICIONADO EM CARTELA FRACIONAVEL	COMPRIMIDO	65.995,5000
AZITROMICINA 600MG PO P/ SUSPENSAO FRASCO 15ML ORAL	FRASCO	1.500,0000
AZITROMICINA 600MG PO P/ SUSPENSAO ORAL FRASCO 15ML	FRASCO	3.920,0000
BENZILPENICILINA BENZATINA 600.000UI PO PARA SUSPENSAO PARENTERAL	AMPOLA	2.811,0000
BENZILPENICILINA POTASSICA + PROCAINA 300.000+100.000UI PO PARA SUSPENSAO PARENTERAL	AMPOLA	1.768,8000
BETMETASONA, ACETATO DE + FOSFATO DISSODICO DE 3+3MG/ML SUSPENSAO PARENTERAL AMPOLA 1ML	AMPOLA	1.257,0000
CAPTOPRIL 25MG COMPRIMIDO CARTELA ORAL	CARTELA	2.100,0000
CAPTOPRIL 25MG COMPRIMIDO ORAL	COMPRIMIDO	2.992,5000
CARBAMAZEPINA 20MG/ML XAROPE ORAL FRASCO 100ML	FRASCO	405,0000
CARBIDOPA+LEVODOPA 25+250MG COMPRIMIDO ORAL	COMPRIMIDO	1.440,0000
CEFALEXINA 250MG/ML SUSPENSAO FRASCO 60 100ML ORAL	FRASCO	4.455,0000
CETOPROFENO 50MG/ML SOLUCAO PARENTERAL AMPOLA 2ML	AMPOLA	2.160,0000
CIPROFLOXACINO 500MG COMPRIMIDO CARTELA ORAL	CARTELA	5.907,0000
CIPROFLOXACINO 500MG COMPRIMIDO ORAL ACONDICIONADO EM CARTELA FRACIONAVEL	COMPRIMIDO	19.652,0000
CLONAZEPAM 0,5MG COMPRIMIDO ORAL	COMPRIMIDO	1.050,0000
CLONAZEPAM 2MG COMPRIMIDO ORAL	COMPRIMIDO	3.300,0000
DEXAMETASONA 1MG/G CREME DERMATOLOGICO BISNAGA 10G	TUBO	1.725,0000
DIPIRONA 500MG/ML SOLUCAO PARENTERAL AMPOLA 1ML	AMPOLA	850,0000
ESCOPOLAMINA 10MG COMPRIMIDO ORAL	COMPRIMIDO	2.200,0000

PORTO BELO

O presente documento digital foi conferido com o original e assinado digitalmente por DANILLO PINTO OLIVEIRA DE ALENCAR, em quarta-feira, 31 de março de 2021 09:17:16 GMT-03:00, CNS: 06.870-0 - 1º OFÍCIO DE REGISTRO CIVIL DAS PESSOAS NATURAIS E TABELIONATO DE NOTAS/PB; nos termos da medida provisória N. 2.200-2 de 24 de agosto de 2001. Sua autenticidade deverá ser confirmada no endereço eletrônico www.cenad.org.br/autenticidade. O presente documento digital pode ser convertido em papel por meio de autenticação no Tabelionato de Notas. Provimento nº 100/2020 CNJ - artigo 22.

Confira os dados do ato em: https://selodigital.tjpb.jus.br ou Consulte o Documento em: https://azevedobastos.not.br/documento/237131032818296026054

CARTÓRIO
Autenticação Digital Código: 237131032818296026054-2
Data: 31/03/2021 08:51:05
Valor Total do Ato: R$ 4,66
Selo Digital Tipo Normal C: AL158478-0TRM;

Cartório Azevêdo Bastos
Av. Presidente Epitácio Pessoa - 1145
Bairro dos Estados, João Pessoa - PB
(83) 3246-5404 - cartorio@azevedobastos.not.br
https://azevedobastos.not.br

Valber Azevêdo de M. Cavalcanti
Titular

TJPB

TABELIONATO Notas e Protestos Porto Belo

Produto	Unidade	Valor Total
ESCOPOLAMINA+DIPIRONA 10+250MG COMPRIMIDO ORAL	COMPRIMIDO	8.600,0000
FUROSEMIDA 40MG COMPRIMIDO ORAL	COMPRIMIDO	300,0000
GLIBENCLAMIDA 5MG COMPRIMIDO ORAL	COMPRIMIDO	2.122,9000
HIDROCLOROTIAZIDA 25MG COMPRIMIDO ORAL	CARTELA	2.170,0000
IBUPROFENO 600MG COMPRIMIDO ORAL	COMPRIMIDO	22.602,0000
ISOSSORBIDA MONONITRATO 40MG COMPRIMIDO ORAL	COMPRIMIDO	2.431,0000
LORATADINA 1MG/ML XAROPE ORAL FRASCO 100ML	FRASCO	3.164,2000
LOSARTANA POTÁSSICA 50MG COMPRIMIDO CARTELA ORAL	CARTELA	8.500,0000
LOSARTANA POTÁSSICA 50MG COMPRIMIDO ORAL	COMPRIMIDO	11.834,4000
METFORMINA 850MG COMPRIMIDO ORAL	COMPRIMIDO	3.000,0000
METILDOPA 250MG COMPRIMIDO ORAL	COMPRIMIDO	1.195,0000
METOPROLOL 50MG COMPRIMIDO DE LIBERAÇÃO CONTROLADA ORAL	COMPRIMIDO	1.029,9000
METRONIDAZOL 100MG/G GEL VAGINAL BISNAGA 50G	TUBO	2.190,0000
NEOMICINA+BACITRACINA 5MG+250UI/G CREME BISNAGA 10G TÓPICO	BISNAGA	3.321,5000
NEOMICINA+BACITRACINA 5MG+250UI/G CREME TÓPICO BISNAGA 10G	TUBO	3.718,0000
NORETISTERONA, ENANTATO DE+ESTRADIOL, VALERATO DE 50MG+5MG/ML SUSPENSÃO PARENTERAL IM AMPOLA 1ML	AMPOLA	645,0000
PARACETAMOL 750MG COMPRIMIDO CARTELA ORAL	CARTELA	4.760,0000
PERMETRINA 1,0% LOÇÃO TÓPICA FRASCO 60ML	FRASCO	500,0000
PREDNISOLONA 3MG/ML SUSPENSÃO ORAL FRASCO 100ML	FRASCO	6.787,0000
PROPRANOLOL 40MG	COMPRIMIDO	900,0000
PROPRANOLOL 40MG COMPRIMIDO ORAL	COMPRIMIDO	300,0000
SALBUTAMOL 100MCG/DOSE PO INALANTE FRASCO 200 DOSES	FRASCO	3.385,0000

Prefeitura de PORTO BELO

Confira os dados do ato em: https://selodigital.tjpb.jus.br ou Consulte o Documento em: https://azevedobastos.not.br/documento/237131032182960260S4

CARTÓRIO Autenticação Digital Código: 237131032182960260S4-3
Data: 31/03/2021 08:51:05
Valor Total do Ato: R$ 4,66
Selo Digital Tipo Normal C: ALI58479-01ZB;

Cartório Azevêdo Bastos
Av. Presidente Epitácio Pessoa - 1145
Bairro dos Estados, João Pessoa - PB
(83) 3244-5404 - cartorio@azevedobastos.not.br
https://azevedobastos.not.br

CNS 06.870-0

Valber Azevêdo de M. Cavalcanti
Titular

TJPB

O presente documento digital foi conferido com o original e assinado digitalmente por DANILLO PINTO OLIVEIRA DE ALENCAR, em quarta-feira, 31 de março de 2021 09:17:16 GMT-03:00, CNS: 06.870-0 - 1º OFÍCIO DE REGISTRO CIVIL DAS PESSOAS NATURAIS E TABELIONATO DE NOTAS/PB, nos termos da medida provisória N. 2.200-2 de 24 de agosto de 2001. Sua autenticidade deverá ser confirmada no endereço eletrônico www.cenad.org.br/autenticidade. O presente documento digital pode ser convertido em papel por meio de autenticação no Tabelionato de Notas. Provimento nº 100/2020 CNJ - artigo 22.

PREFEITURA MUNICIPAL DE PORTO BELO
SECRETARIA MUNICIPAL DE SAÚDE
ASSISTÊNCIA FARMACÊUTICA
Rua Felix Walendowisk, 321 – PEREQUE – PORTO BELO – SC
CEP: 88210-000 – Fone/Fax: (47) 3369-6020

Produto	Unidade	Valor Total
SERTRALINA 50MG COMPRIMIDO ORAL	COMPRIMIDO	3.440,0000
SINVASTATINA 10MG COMPRIMIDO CARTELA ORAL	CARTELA	2.450,0000
SINVASTATINA 20MG COMPRIMIDO CARTELA ORAL	CARTELA	6.438,0000
SINVASTATINA 40MG COMPRIMIDO CARTELA ORAL	CARTELA	6.649,0000
SULFAMETOXAZOL+TRIMETROPINA 200+40 MG COMPRIMIDO CARTELA ORA	CARTELA	980,0000
	Total Geral:	**279.857,4000**

TABELIONATO Notas e Protestos - Outro Endereço

Dievan Bisognin da Silva
Farmacêutico CRF/SC 9710
RT Assistência Farmacêutica

Reconheço a assinatura por AUTENTICIDADE de:
DIEVAN BISOGNIN DA SILVA
Dou fé. Porto Belo/SC, 30/03/2021 - 17:43:11
Emol: R$3,52 - Selo R$2,82 - Total = R$6,34
Tabelionato de Notas e Protestos de Porto Belo/SC
Bruno Jaime Bernardi - Escrevente Notarial
Selo digital de fiscalização - Normal GB204655-OJSF
Confira os dados do ato em: www.tjsc.jus.br/selo
Estado de Santa Catarina

Prefeitura de PORTO BELO

O presente documento digital foi conferido com o original e assinado digitalmente por DANILLO PINTO OLIVEIRA DE ALENCAR, em quarta-feira, 31 de março de 2021 09:17:16 GMT-03:00, CNS: 06.870-0 - 1º OFÍCIO DE REGISTRO CIVIL DAS PESSOAS NATURAIS E TABELIONATO DE NOTAS/PB, nos termos da medida provisória N. 2.200-2 de 24 de agosto de 2001. Sua autenticidade deverá ser confirmada no endereço eletrônico www.cenad.org.br/autenticidade. O presente documento digital pode ser convertido em papel por meio de autenticação no Tabelionato de Notas. Provimento nº 100/2020 CNJ - artigo 22.

Confira os dados do ato em: https://selodigital.tjpb.jus.br ou Consulte o Documento em: https://azevedobastos.not.br/documento/237131032182960260S4

CARTÓRIO
Autenticação Digital Código: 23713103218296026054-4
Data: 31/03/2021 09:51:05
Valor Total do Ato: R$ 4,66
Selo Digital Tipo Normal C: ALI58480-WD0J;

CNJ: 06.870-0

Cartório Azevêdo Bastos
Av. Presidente Epitácio Pessoa - 1145
Bairro dos Estados, João Pessoa - PB
(83) 3244-5404 - cartorio@azevedobastos.not.br
https://azevedobastos.not.br

Válber Azevêdo de M. Cavalcanti
Titular

TJPB

REPÚBLICA FEDERATIVA DO BRASIL
ESTADO DA PARAÍBA
CARTÓRIO AZEVÊDO BASTOS
FUNDADO EM 1888
PRIMEIRO REGISTRO CIVIL DE NASCIMENTO E ÓBITOS E PRIVATIVO DE CASAMENTOS, INTERDIÇÕES E TUTELAS DA COMARCA DE JOÃO PESSOA

Av. Epitácio Pessoa, 1145 Bairro dos Estados 58030-00, João Pessoa PB
Tel.: (83) 3244-5404 / Fax: (83) 3244-5484
http://www.azevedobastos.not.br
E-mail: cartorio@azevedobastos.not.br

DECLARAÇÃO DE SERVIÇO DE AUTENTICAÇÃO DIGITAL

O Bel. Válber Azevêdo de Miranda Cavalcanti, Oficial do Primeiro Registro Civil de Nascimentos e Óbitos e Privativo de Casamentos, Interdições e Tutelas com atribuição de autenticar e reconhecer firmas da Comarca de João Pessoa Capital do Estado da Paraíba, em virtude de Lei, etc...

DECLARO ainda que, para garantir transparência e segurança jurídica de todos os atos oriundos da atividade Notarial e Registral no Estado da Paraíba, foi instituído pela da Lei Nº 10.132, de 06 de novembro de 2013, a aplicação obrigatória de um Selo Digital de Fiscalização Extrajudicial em todos os atos de notas e registro, composto de um código único (por exemplo: Selo Digital: ABC12345-X1X2) e dessa forma, cada autenticação processada pela nossa serventia pode ser verificada e confirmada tantas vezes quanto for necessário através do site do Tribunal de Justiça do Estado da Paraíba, endereço https://corregedoria.tjpb.jus.br/selo-digital/.

A autenticação digital do documento faz prova de que, na data e hora em que ela foi realizada, a empresa Dimaster Comercio de Produtos Hospitalares Ltda tinha posse de um documento com as mesmas caracteristicas que foram reproduzidas na cópia autenticada, sendo da empresa Dimaster Comercio de Produtos Hospitalares Ltda a responsabilidade, única e exclusiva, pela idoneidade do documento apresentado a este Cartório.

Nesse sentido, declaro que a Dimaster Comercio de Produtos Hospitalares Ltda assumiu, nos termos do artigo 8°, §1°, do Decreto n° 10.278/2020, que regulamentou o artigo 3°, inciso X, da Lei Federal n° 13.874/2019 e o artigo 2°-A da Lei Federal 12.682/2012, a responsabilidade pelo processo de digitalização dos documentos físicos, garantindo perante este Cartório e terceiros, a sua autoria e integridade.

De acordo com o disposto no artigo 2°-A, §7°, da Lei Federal n° 12.682/2012, o documento em anexo, identificado individualmente em cada Código de Autenticação Digital[1] ou na referida sequência, poderá ser reproduzido em papel ou em qualquer outro meio físico.

Esta DECLARAÇÃO foi emitida em 31/03/2021 11:45:35 (hora local) através do sistema de autenticação digital do Cartório Azevêdo Bastos, de acordo com o Art. 1°, 10° e seus §§ 1° e 2° da MP 2200/2001, como também, o documento eletrônico autenticado contendo o Certificado Digital do titular do Cartório Azevêdo Bastos, poderá ser solicitado diretamente a empresa Dimaster Comercio de Produtos Hospitalares Ltda ou ao Cartório pelo endereço de e-mail autentica@azevedobastos.not.br Para informações mais detalhadas deste ato, acesse o site https://autdigital.azevedobastos.not.br e informe o Código de Autenticação Digital

Esta Declaração é valida por tempo indeterminado e está disponível para consulta em nosso site.

[1]Código de Autenticação Digital: 237131032l8296026054-1 a 237131032l8296026054-4
[2]Legislações Vigentes: Lei Federal nº 8.935/94, Lei Federal nº 10.406/2002, Medida Provisória nº 2200/2001, Lei Federal nº 13.105/2015, Lei Estadual nº 8.721/2008, Lei Estadual nº 10.132/2013, Provimento CGJ N° 003/2014 e Provimento CNJ N° 100/2020.

O referido é verdade, dou fé.

CHAVE DIGITAL

00005b1d734fd94f057f2d69fe6bc05be4ea046cedffc3b88252cb65577fe4fd98a856d3259f4cc3063f0cba13641234b2113fe2bfca7f9303c7875fc530c2830a65e195cb51418279b6fa8d96847a60

Presidência da República
Casa Civil
Medida Provisória Nº 2.200-2, de 24 de agosto de 2001.

ICP Brasil

962

RECEBEMOS DE DIMASTER COM DE PROD HOSP. LTDA. OS PRODUTOS CONSTANTES DA NOTA FISCAL INDICADA AO LADO		NF-e
DATA DE RECEBIMENTO	IDENTIFICAÇÃO E ASSINATURA DO RECEBEDOR FUNDO MUNICIPAL DE SAUDE DE PORTO BELO R$ 3.126,60	Nº 219149 SÉRIE 1

DIMASTER COM DE PROD HOSP LTDA

Identificação do Emitente

RODOVIA BR 480 180
CENTRO
BARAO DE COTEGIPE
CEP 99740000
FONE: (54) 3523-2600
RS

DANFE
DOCUMENTO AUXILIAR DA NOTA FISCAL ELETRÔNICA
0 - ENTRADA
1 - SAÍDA [1]
Nº 219149
SÉRIE 1
FOLHA 1 / 1

CHAVE DE ACESSO
4320 0502 5208 2900 0140 5500 1000 2191 4919 3294 7012

Consulta de Autenticidade no portal nacional da NF-e www.nfe.fazenda.gov.br/portal ou site da Sefaz Autorizadora

NATUREZA DA OPERAÇÃO	PROTOCOLO DE AUTORIZAÇÃO DE USO
VENDA MERC. ADQ. OU RECEB. TERC. DEST. A NAO CONTRIB / Geral	143200079025584 08/05/2020

INSCRIÇÃO ESTADUAL	INSCR. EST. SUBS. TRIBUTÁRIO	CNPJ
1700004112		02.520.829/0001-40

DESTINATÁRIO/REMETENTE

NOME/RAZÃO SOCIAL		CNPJ/CPF		DATA DA EMISSÃO
FUNDO MUNICIPAL DE SAUDE DE PORTO BELO - 788		10.721.828/0001-92		08/05/2020
ENDEREÇO	**BAIRRO/DISTRITO**		**CEP**	**DATA DA ENTRADA/SAÍDA**
RUA GOVERNADOR CELSO RAMOS N.: 701	CENTRO		88210000	08/05/2020
MUNICÍPIO	**FONE/FAX**	**UF**	**INSCRIÇÃO ESTADUAL**	**HORA DE SAÍDA**
PORTO BELO	(47) 3369 - 4111	SC	ISENTO	

FATURA
219149/1 12/06/2020 3126,60

CÁLCULO DO IMPOSTO

BASE DE CÁLC. DO ICMS	VALOR DO ICMS	BASE CÁLC. ICMS ST	VALOR DO ICMS S.T.	V.IMP.IMPORTAÇÃO	V.ICMS UF REMET.	VALOR DO FCP	VALOR DO PIS	VALOR TOTAL PRODUTOS
1341,00	160,92	0,00	0,00	0,00	0,00	0,00	0,00	3.126,60
VALOR DO FRETE	**VALOR DO SEGURO**	**DESCONTO**	**OUTRAS DESPESAS**	**VALOR DO IPI**	**V.ICMS UF DEST.**	**VLR TOT.TRIB.**	**VALOR DA COFINS**	**VALOR TOTAL DA NOTA**
0,00	0,00	0,00	0,00	0,00	67,05	639,38	0,00	3.126,60

TRANSPORTADOR / VOLUMES TRANSPORTADOS

RAZÃO SOCIAL	FRETE POR CONTA	CÓDIGO ANTT	PLACA DO VEÍCULO	UF	CNPJ/CPF
B TRANSPORTES LTDA	0 - EMITENTE				04353469000165
ENDEREÇO	**MUNICÍPIO**			**UF**	**INSCRIÇÃO ESTADUAL**
RUA NICARAGUA	CHAPECO			SC	254184880
QUANTIDADE	**ESPÉCIE**	**MARCA**	**NUMERAÇÃO**	**PESO BRUTO**	**PESO LÍQUIDO**
2				14,209	14,209

DADOS DOS PRODUTOS / SERVIÇOS

COD.PROD.	DESCRIÇÃO DO PRODUTO/SERVIÇO/LOTE/VALIDADE	NCM / SH	CST	CFOP	UN	QUANTIDADE	V. UNITÁRIO	Vlr. Líquido	V.TOTAL	BC ICMS	V.ICMS	V.IPI	ALIQ. ICMS	ALIQ. IPI
7899547529142	LOSARTANA POTASSICA 50MG COMPRIMIDO (G) PRATI DONADUZZI LOTE 20D631 Fab/Vct. 01/04/2020 - 30/04/2022	30049069	540	6108	CPR	29760	0,0600	0,0600	1785,6000	0,00	0,00	0		
7896014687077	PENIC.G.PROCAINA 400.000UI INJETAVEL S/ DILUENTE BLAU LOTE 20040402 Fab/Vct. 01/03/2020 - 30/03/2022	30041015	500	6108	FA	300	4,4700	4,4700	1341,0000	1341,00	160,92	0	12	

CÁLCULO DO ISSQN

INSCRIÇÃO MUNICIPAL	VALOR TOTAL DOS SERVIÇOS	BASE DE CÁLCULO DO ISSQN	VALOR DO ISSQN
		0,00	0,00

DADOS ADICIONAIS

INFORMAÇÕES COMPLEMENTARES	RESERVADO AO FISCO
Pedido Interno: 509207 (Conta para deposito: BANCO DO BRASIL, AG.: 5122-5 C/C 7468-3 Vlr Aprox.Trib.R$ 639,38 (20,45%) assim distribuido : Uniao: 13,45% Estado: 7,00% Fonte:IBPT REFERENTE AO PF: 10/2019 PROCESSO: 34/2019 ENTREGA: FARMACIA CENTRAL, RUA IRINEU JOSE MOREIRA, 248, BAIRRO CENTRO, DAS 8:00 AS 12:00 E DAS 13:00 AS 17:00 HRS OC:283/2020Convenio 87/2002 Isento de Cobranca de Difal de ICMS cfe Convenio ICMS 153/2015. Valor de ICMS R$ 243,49)	

RECEBEMOS DE DIMASTER COM DE PROD.HOSP. LTDA. OS PRODUTOS CONSTANTES DA NOTA FISCAL INDICADA AO LADO

DATA DE RECEBIMENTO	IDENTIFICAÇÃO E ASSINATURA DO RECEBEDOR	NF-e
	FUNDO MUNICIPAL DE SAUDE DE PORTO BELO R$ 19.442,20	Nº 226589 SÉRIE 1
RECEBIDO POR	RG/CPF	ASSINATURA

DIMASTER
BEM-ME-QUER HOSPITALAR LTDA

Identificação do Emitente

DIMASTER COM DE PROD HOSP LTDA

RODOVIA BR 480 180
CENTRO
BARAO DE COTEGIPE RS
CEP 99740000
FONE: (54) 3523-2600

DANFE
DOCUMENTO AUXILIAR DA NOTA FISCAL ELETRÔNICA

0 - ENTRADA
1 - SAÍDA [1]

Nº 226589
SÉRIE 1
FOLHA 1 / 1

CHAVE DE ACESSO
4320 0702 5208 2900 0140 5500 1000 2265 8912 6128 8562

Consulta de Autenticidade no portal nacional da NF-e www.nfe.fazenda.gov.br/portal ou site da Sefaz Autorizadora

NATUREZA DA OPERAÇÃO	PROTOCOLO DE AUTORIZAÇÃO DE USO
VENDA MERC. ADQ. OU RECEB. TERC. DEST. A NAO CONTRIB / Geral	143200130035419 27/07/2020

INSCRIÇÃO ESTADUAL	INSCR. EST. SUBS. TRIBUTÁRIO	CNPJ
1700004112		02.520.829/0001-40

DESTINATÁRIO/REMETENTE

NOME/RAZÃO SOCIAL			CNPJ/CPF	DATA DA EMISSÃO
FUNDO MUNICIPAL DE SAUDE DE PORTO BELO - 788			10.721.828/0001-92	27/07/2020
ENDEREÇO	BAIRRO/DISTRITO		CEP	DATA DA ENTRADA/SAÍDA
RUA GOVERNADOR CELSO RAMOS N.: 701	CENTRO		88210000	27/07/2020
MUNICÍPIO	FONE/FAX	UF	INSCRIÇÃO ESTADUAL	HORA DE SAÍDA
PORTO BELO	(47) 3369 - 4111	SC	ISENTO	11:37:00

FATURA

26589/1 31/08/2020 19442,20

CÁLCULO DO IMPOSTO

BASE DE CÁLC. DO ICMS	VALOR DO ICMS	BASE CÁLC. ICMS ST	VALOR DO ICMS S.T.	V.IMP.IMPORTAÇÃO	V.ICMS UF REMET.	VALOR DO FCP	VALOR DO PIS	VALOR TOTAL PRODUTOS
19442,20	2333,06	0,00	0,00	0,00	0,00	0,00	0,00	19.442,20
VALOR DO FRETE	**VALOR DO SEGURO**	**DESCONTO**	**OUTRAS DESPESAS**	**VALOR DO IPI**	**V.ICMS UF DEST.**	**VLR TOT.TRIB.**	**VALOR DA COFINS**	**VALOR TOTAL DA NOTA**
0,00	0,00	0,00	0,00	0,00	972,11	3.975,92	0,00	19.442,20

TRANSPORTADOR / VOLUMES TRANSPORTADOS

RAZÃO SOCIAL	FRETE POR CONTA	CÓDIGO ANTT	PLACA DO VEÍCULO	UF	CNPJ/CPF
B TRANSPORTES LTDA	0 - EMITENTE				04353469000165
ENDEREÇO	**MUNICÍPIO**			**UF**	**INSCRIÇÃO ESTADUAL**
RUA NICARAGUA	CHAPECO			SC	254184880
QUANTIDADE	**ESPÉCIE**	**MARCA**	**NUMERAÇÃO**	**PESO BRUTO**	**PESO LÍQUIDO**
40				129,158	129,158

DADOS DOS PRODUTOS / SERVIÇOS

CÓD.PROD.	DESCRIÇÃO DO PRODUTO/SERVIÇO/LOTE/VALIDADE	NCM/SH	CST	CFOP	UN	QUANTIDADE	V. UNITÁRIO	Vlr. Líquido	V.TOTAL	BC ICMS	V.ICMS	V.IPI	ALIQ. ICMS	ALIQ. IPI
7898648298945	AMOXICILINA 500MG CAPSULA (G) PRATI DONADUZZI LOTE 20D68M Fab/Vct. 01/04/2020 - 30/04/2022 - Anvisa: 1256801470068	30041012	500	6108	CAP	42000	0,1900	0,1900	7980,0000	7980,00	957,60	0,0000	12	
7898148298884	AMOXICILINA SUSPENSAO 50MG/ML 150ML (G) PRATI DONADUZZI LOTE 20C157 Fab/Vct. 01/02/2020 - 28/02/2022 - Anvisa: 1256801560040	30041012	500	6108	FR	300	4,9000	4,9000	1470,0000	1470,00	176,40	0,0000	12	
7428323047711	BROMETO DE N-BUTIL ESCOPOLAMINA 10MG COMPRIMIDO GREEN PHARMA LOTE 002719 Fab/Vct. 01/12/2019 - 30/12/2022 - Anvisa: 1201900290014	30044100	000	6108	CPR	1980	0,4400	0,4400	871,2000	871,20	104,54	0,0000	12	
7897917001397	BROMETO DE N-BUTIL ESCOPOLAMINA+DIPIRONA COMPRIMIDO BELFAR LOTE 020096 Fab/Vct. 01/02/2020 - 28/02/2022 - Anvisa: 1057101070011	30049099	000	6108	CPR	12000	0,4300	0,4300	5160,0000	5160,00	619,20	0,0000	12	
7896137123797	DEXAMETASONA CREME 1MG/GR 10GR (G) SANVAL LOTE AX272 Fab/Vct. 01/07/2019 - 30/06/2021 - Anvisa: 1071402490023	30043929	000	6108	TUB	1000	1,1500	1,1500	1150,0000	1150,00	138,00	0,0000	12	
7896112125013	PENIC.G.BENZ. 600.000UI INJETAVEL S/DILUENTE TEUTO LOTE 2501179 Fab/Vct. 01/09/2019 - 30/09/2021 - Anvisa: 1037001000051	30041013	500	6108	FA	300	9,3700	9,3700	2811,0000	2811,00	337,32	0,0000	12	

CÁLCULO DO ISSQN

INSCRIÇÃO MUNICIPAL	VALOR TOTAL DOS SERVIÇOS	BASE DE CÁLCULO DO ISSQN	VALOR DO ISSQN
		0,00	0,00

DADOS ADICIONAIS

INFORMAÇÕES COMPLEMENTARES	RESERVADO AO FISCO
Pedido Interno: 522650 {Conta para deposito: BANCO DO BRASIL AG.: 5122-8 C/C 7468-3 Vlr Aprox.Trib.R$ 3.975,92 (20,45%) assim distribuido : Uniao: 13,45% Estado: 7,00% Fonte:IBPT REFERENTE AO PE: 12/2020 PROC.: 73/2020 ENTREGA: FARMACIA CENTRAL, RUA IRINEU JOSE MOREIRA, 248, BAIRRO CENTRO, DAS 8:00 AS 12:00 E DAS 13:00 AS 17:00, PORTO BELO/SC OC:699/2020 }	

CARTÓRIO AZEVÊDO BASTOS
Autenticação Digital
Cód. Autenticação: 23711703201031510204-1 Data: 17/03/2020 10:35:42
Selo Digital de Fiscalização Tipo Normal C: AJW91597-153
Valor Total do Ato: R$ 4,56
Confira os dados do ato em: https://selodigital.tjpb.jus.br

PREFEITURA MUNICIPAL

CNPJ: 46.211.702

ESTADO DE SÃO PAULO

Cidade Encanto

ATESTADO DE CAPACIDADE TÉCNICA

A **PREFEITURA MUNICIPAL DE RIBEIRÃO DO SUL**, entidade de direito público interno, inscrita no CNPJ sob nº. 46.211.702/0001-15 com sede à Rua Cel. Paulo Fares, nº. 329, centro, nesta cidade de Ribeirão do Sul, Estado de São Paulo, neste ato representada pela Chefe da Seção de Compras e Licitações, senhora Tatiani Aparecida Corrêa, ATESTA para fins de Direito, que a empresa **DIMASTER COMÉRCIO DE PRODUTOS HOSPITALARES LTDA**, inscrita no CNPJ sob n.º 02.520.829/0001-40, com sede na Rodovia BR 480, nº. 180, na cidade de Barão do Cotegipe/RS, CEP 99.740-000, forneceu na forma solicitada a esta municipalidade, no período entre 01/01/2018 à 10/03/2020, os itens relacionados em anexo que fica fazendo parte deste atestado.

Atestamos ainda que, tal fornecimento sempre foi executado satisfatoriamente, não existindo em nossos registros até a presente data, fatos que desabonem sua conduta e responsabilidade com as obrigações assumidas.

Ribeirão do Sul, 10 de março de 2020.

Tatiani Aparecida Corrêa
Chefe da Seção de Compras e Licitações
licitacao@ribeiraodosul.sp.gov.br
(14) 3379-1191

MUNICÍPIO DE RIBEIRÃO DO SUL
CNPJ: 46.211.702/0001-15

Oficial de Registro Civil das Pessoas Naturais
Tabelião de Notas do Município de Rib. do Sul - SP
RIBEIRÃO DO SUL COMARCA DE OURINHOS - SP
Reconheço por semelhança a firma de
Tatiani Aparecida Corrêa
Ribeirão do Sul, 10 de março 2020
Em testemunho da verdade.
Milena Martins de Farias
Escrevente Autorizada

CARTÓRIO PIGNATTI
[illegible].891.716/0001-15
TABELIÃO DE NOTAS OFICIAL
REGISTRO CIVIL DE PESSOAS
DE RIBEIRÃO DO SUL/SP
Rua Antônio da Palma, 545
Centro - CEP 19930-000
RIBEIRÃO DO SUL - SP

CARTÓRIO AZEVEDO BASTOS 1º OFÍCIO DE REGISTRO CIVIL DAS PESSOAS NATURAIS E TABELIONATO DE NOTAS – Código CNJ: 118701
Autenticação Digital
Cód. Autenticação: 237117032010315102O4-2 Data: 17/03/2021 10:35:42
Selo Digital de Fiscalização Tipo Normal C, AJW91698-BEFO
Valor Total do Ato: R$ 4,56
Confira os dados do ato em: https://selodigital.tjrj.jus.br

10 MAR 2020
15:35:53

Prefeitura Municipal de Ribeirão d

Relatório de Consumo e Valor Total por Material e Serviço

Emissão: 01-JAN-18 à 10-MAR-20 - Grupo: Todos os Sub-Grupos - SubGrupo: Todos os Sub-Grupos - Valor Total Gasto Acima de: 0 - Todos os Departamentos
Autorizações: Parciais e Ordinárias - Tipo das Compras: Com e Sem Licitação - Tipo do Relatório: Materiais/Serviços - Fornecedor: DIMASTER COMERCIO DE

D113501
Pag: 1/2

Material/Serviço		UN	Quant. Total	Valor Total
037347	ACEBROFILINA 25MG/5ML XAROPE MARCA PRATI	FR	150,00	465,00
011531	ACIDO ACETILSALICILICO 100 MG MARCA SOBRAL	COMP	28.000,00	560,00
039297	ALOPURINOL 300MG MARCA PRATI	COMP	6.000,00	927,00
000375	AMIODARONA 200 MG MARCA GEOLAB	COMP	10.000,00	6.990,00
011535	AMITRIPTILINA 25 MG MARCA HYPERMARCAS	COMP	5.000,00	195,00
037355	AMOXICILINA 250MG + CLAVULANATO DE POTASSIO 62,5MG SUSP. MARCA GLAXO	FR	30,00	525,00
037358	AMOXICILINA 250MG/5ML SUSPENSÃO 150ML MARCA PRATI	FR	100,00	620,00
042413	AZITROMICINA DIDRATADA MARCA PRATI	FR	20,00	123,40
037361	AZITROMICINA DIDRATADA 200MG/5ML MARCA PRATI	FR	10,00	58,80
011538	AZITROMICINA 500 MG MARCA MEDQUIMICA	COMP	1.500,00	690,00
037366	BISSUFATO DE CLOPIDOGREL 75MG MARCA DR REDDYS	COMP	6.552,00	1.480,64
037369	BUTILBROMETO DE ESCOPOLAMINA + DIPIRONA (INJETAVEL) 5ML MARCA FARMACE	AP	200,00	251,60
038387	BUTILBROMETO DE ESCOPOLAMINA 10MG MARCA GREEN PHARMA	COMP	2.560,00	072,11
037395	CARBAMAZEPINA SUSPENSAO 20MG/ML - 100ML MARCA SANVAL	FR	40,00	436,00
037398	CEFTRIAXONA 1G INJETAVEL MARCA BIOCHIMICO	AP	200,00	590,00
037406	CIMETIDINA 200MG MARCA PRATI	COMP	2.400,00	334,80
037409	CIPROFLOXACINO 500MG MARCA PRATI	COMP	4.500,00	930,60
034968	CLONAZEPAN GOTAS 2,5MG/ML 20ML MARCA GEOLAB	FR	200,00	383,80
034967	CLONAZEPAN 2MG MARCA GEOLAB	COMP	15.360,00	081,12
037413	CLORIDRATO DE AMBROXOL XAROPE 15MG/5ML INF MARCA NATULAB	FR	200,00	012,00
011564	CLORIDRATO DE AMBROXOL XAROPE 30MG/5ML MARCA NATULAB AD	FR	150,00	247,50
011564	CLORIDRATO DE AMBROXOL XAROPE 30MG/5ML MARCA NATULAB	FR	100,00	154,00
037435	CLORIDRATO DE RANITIDINA 150MG MARCA MEDQUIMICA	COMP	1.500,00	185,00
035870	CODEINA 30MG/ PARACETAMOL 500MG MARCA GEOLAB	COMP	8.544,00	2.734,08
037448	DEXCLORFENIRAM NATULAB	FR	200,00	220,00
037448	DEXCLORFENIRAT	COMP	3.500,00	245,00
037455	DICLORIDRATO DE b...	COMP	210,00	82,79
004340	ESPIRONOLACTONA 25MG MARCA ...	COMP	12.000,00	1.895,00
004832	FLEET ENEMA MARCA NATULAB	UN	10,00	49,60
037483	FUROSEMIDA 40MG MARCA PRATI	COMP	10.000,00	390,00
038069	GABAPENTINA 300 MG MARCA PRATI	COMP	600,00	258,00
042431	HIDROCORTIZONA 50MG INJETAVEL MARCA TEUTO	AP	200,00	1.090,00
037483	IBUPROFENO GTS 50MG/ML 30ML MARCA NATULAB	FR	550,00	599,00
039313	IBUPROFENO 600MG MARCA PRATI	COMP	3.500,00	330,50
005474	IMIPRAMINA MARCA CRISTALIA	COMP	4.400,00	1.403,60
039315	LACTULOSE 667MG/ML MARCA NATURELIFE	FR	10,00	51,00
035878	LEVOTIROXINA SÓDICA 100MG MARCA MERCK	COMP	15.000,00	1.150,00
035879	LEVOTIROXINA SÓDICA 25MG MARCA MERCK	COMP	18.000,00	1.620,00
037504	METFORMINA 500MG MARCA PRATI	COMP	1.200,00	68,80
036377	METFORMINA 850MG MARCA PRATI	COMP	1.200,00	72,00
007286	MORFINA 10 MG MARCA CRISTALIA	COMP	150,00	95,50
007287	MORFINA 30MG MARCA CRISTALIA	COMP	350,00	190,00
007381	NEOMICINA+BACITRACINA + BACITRACINA POA MARCA PRATI 10GR	TUBO	150,00	137,00
037512	NISTATINA SUSP. 50ML MARCA PRATI	FR	60,00	173,20
037515	OLEO MINERAL 100 ML SUSP. MARCA NATULAB	FR	300,00	156,00
007918	PARACETAMOL 500 MG MARCA PRATI	COMP	12.500,00	578,00

MUNICÍPIO DE RIBEIRÃO DO SUL
CNPJ: 46.211.702/0001-15
Tatiani Ap. Corrêa
Chefe da Seção de Compras e Licitações

CARTÓRIO AZEVÊDO BASTOS 1º OFÍCIO DE REGISTRO CIVIL DAS PESSOAS NATURAIS E TABELIONATO DE NOTAS – Código CNJ 6.870-0
Autenticação Digital
Cód. Autenticação: 23711703201031510204-3; Data: 17/03/2020 10:35:42
Selo Digital de Fiscalização Tipo Normal C: AJW9155-7AHE
Valor Total do Ato: R$ 4,56
Confira os dados do ato em: https://selodigital.tjpb.jus.br

10 MAR 2020
15 35 53

Prefeitura Municipal de Ribeirão d

Relatório de Consumo e Valor Total por Material e Serviço

GD113501
Pag: 2/2

Emissão: 01-JAN-19 à 10-MAR-20 - Grupo: Todos os Sub-Grupos - SubGrupo: Todos os Sub-Grupos - Valor Total Desta Acima de: 0 - Todos os Departamentos - Autorizações: Parciais e Ordinárias - Tipo das Compras: Com e Sem Licitação - Tipo de Relatório: Material/Serviços - Fornecedor: DMASTER COMERCIO DE

Material/Serviço		UN	Quant. Total	Valor Total
040931	PREDNISOLONA 1MG/ML SUSP. 100ML MARCA PRATI	FR	300,00	1.920,00
037522	RISPERIDONA 2MG MARCA PRATI	COMP	1.200,00	192,00
011608	SINVASTATINA 20MG MARCA SANVAL	COMP	1.000,00	50,00
037529	SULFATO FERROSO 40MG MARCA VITAMED	COMP	7.500,00	300,00
037529	SULFATO FERROSO 40MG MARCA NATULAB	COMP	2.000,00	80,00

Quant Total: 190.726,00 **Valor Total:** 36.025,54

MUNICÍPIO DE RIBEIRÃO DO SUL
CNPJ: 46.211.702/0001-15
Tatiani Ap. Corrêa
Chefe da Seção de Compras e Licitações

REPÚBLICA FEDERATIVA DO BRASIL
ESTADO DA PARAÍBA
CARTÓRIO AZEVÊDO BASTOS
FUNDADO EM 1888
PRIMEIRO REGISTRO CIVIL DE NASCIMENTO E ÓBITOS E PRIVATIVO DE CASAMENTOS, INTERDIÇÕES E TUTELAS DA COMARCA DE JOÃO PESSOA

Av. Epitácio Pessoa, 1145 Bairro dos Estados 58030-00, João Pessoa PB
Tel.: (83) 3244-5404 / Fax: (83) 3244-5484
http://www.azevedobastos.not.br
E-mail: cartorio@azevedobastos.not.br

DECLARAÇÃO DE SERVIÇO DE AUTENTICAÇÃO DIGITAL

O Bel. Válber Azevêdo de Miranda Cavalcanti, Oficial do Primeiro Registro Civil de Nascimentos e Óbitos e Privativo de Casamentos, Interdições e Tutelas com atribuição de autenticar e reconhecer firmas da Comarca de João Pessoa Capital do Estado da Paraíba, em virtude de Lei, etc...

DECLARA para os devidos fins de direito que, o documento em anexo identificado individualmente em cada Código de Autenticação Digital[1] ou na referida sequência, foi autenticado de acordo com as Legislações e normas vigentes[2].

DECLARO ainda que, para garantir transparência e segurança jurídica de todos os atos oriundos da atividade Notarial e Registral no Estado da Paraíba, foi instituído pela da Lei Nº 10.132, de 06 de novembro de 2013, a aplicação obrigatória de um Selo Digital de Fiscalização Extrajudicial em todos os atos de notas e registro, composto de um código único (por exemplo: Selo Digital: ABC12345-X1X2) e dessa forma, cada autenticação processada pela nossa Serventia pode ser verificada e confirmada tantas vezes quanto for necessário através do site do Tribunal de Justiça do Estado da Paraíba, endereço https://corregedoria.tjpb.jus.br/selo-digital/

A autenticação digital do documento faz prova de que, na data e hora em que ela foi realizada, a empresa Dimaster Comercio de Produtos Hospitalares Ltda tinha posse de um documento com as mesmas características que foram reproduzidas na cópia autenticada, sendo da empresa Dimaster Comercio de Produtos Hospitalares Ltda a responsabilidade, única e exclusiva, pela idoneidade do documento apresentado a este Cartório.

Esta DECLARAÇÃO foi emitida em **06/01/2021 17:03:19 (hora local)** através do sistema de autenticação digital do Cartório Azevêdo Bastos, de acordo com o Art. 1º, 10º e seus §§ 1º e 2º da MP 2200/2001, como também, o documento eletrônico autenticado contendo o Certificado Digital do titular do Cartório Azevêdo Bastos, poderá ser solicitado diretamente a empresa **Dimaster Comercio de Produtos Hospitalares Ltda** ou ao Cartório pelo endereço de e-mail autentica@azevedobastos.not.br

Para informações mais detalhadas deste ato, acesse o site https://autdigital.azevedobastos.not.br e informe o *Código de Autenticação Digital.*.

Esta Declaração é valida por tempo indeterminado e está disponivel para consulta em nosso site.

[1]Código de Autenticação Digital: 23711703201031510204-1 a 23711703201031510204-3
[2]Legislações Vigentes: Lei Federal nº 8.935/94, Lei Federal nº 10.406/2002, Medida Provisória nº 2200/2001, Lei Federal nº 13.105/2015, Lei Estadual nº 8.721/2008, Lei Estadual nº.10.132/2013 e Provimento CGJ Nº 003/2014.

O referido é verdade, dou fé.

CHAVE DIGITAL

0005b1d734fd94f057f2d69fe6bc05b5ccd7c9ba316fa984582b8c08eec3d8dbaf2dae264c3e8968a3dc56b5756574eea25e195b1ebc834840323b966597c710a65e195cb51416279b6fa8d96847a60

Presidência da República
Casa Civil
Medida Provisória Nº 2.200-2, de 24 de agosto de 2001.

ICP Brasil

SIVISA - Sistema de Informação em Vigilância Sanitária
SUS - Sistema Único de Saúde
VIGILÂNCIA SANITÁRIA
11ª COORDENADORIA REGIONAL DE SAÚDE

ALVARÁ SANITÁRIO	RENOVAÇÃO
Nro. CEVS: **430170186-464-000020-1-1**	Data de Validade: **20/12/2022**

Nro. Protocolo: **21200001159124** Data de Deferimento: **20/12/2021**

Atividade Econômica CNAE: **4644-3/01 COMÉRCIO ATACADISTA DE MEDICAMENTOS E DROGAS DE USO HUMANO**

Subgrupo: **DISTRIBUIDORA/IMPORTADORA**
Agrupamento: **COMÉRCIO ATACADISTA DE MEDICAMENTOS**
Objeto Licenciado: **Estabelecimento**
Tipo de Serviço:
MEDICAMENTO - ARMAZENAR, MEDICAMENTO - DISTRIBUIR, MEDICAMENTO - EXPEDIR, MEDICAMENTO DE CONTROLE ESPECIAL - ARMAZENAR, MEDICAMENTO DE CONTROLE ESPECIAL - DISTRIBUIR, MEDICAMENTO DE CONTROLE ESPECIAL - EXPEDIR

Razão Social: **DIMASTER COMERCIO DE PRODUTOS HOSPITALARES LTDA**
CNPJ / CPF: **02.520.829/0001-40** CNPJ Albergante:
Endereço: **RODOVIA BR 480, 180**
Bairro: **CENTRO**
Município: **BARÃO DE COTEGIPE** UF:**RS** CEP:**99740-000**

CPF: **012.744.910-88** **ROBERTA TREMÉA**
Conselho Regional: **CRF** UF:**RS** Nº Inscr.**14416**
Responsável Técnico - Atividade principal

CPF: **811.773.489-34** **ODAIR JOSÉ BALESTRIN**
Conselho Regional: UF: Nº Inscr.
Responsável Legal

Autorização	Número AFE/AE	Data publicação
AE - Medicamentos, insumos farmacêuticos	**1.21.150.8**	**24/06/2021**
AFE - Medicamentos, insumos farmacêuticos	**1.05.307-2**	**24/06/2021**

Observação:
DISTRIBUIDORA DE MEDICAMENTOS E MEDICAMENTOS DE CONTROLE ESPECIAL, DISTRIBUIDORA DE ALIMENTOS COM ALEGAÇÕES DE PROPRIEDADE FUNCIONAL E OU DE SAÚDE E ENQUADRADOS NA CATEGORIA DE SUPLEMENTO VITAMÍNICO OU MINERAL. INFORMAMOS QUE A SOLICITAÇÃO DE RENOVAÇÃO DE ALVARÁ SANITÁRIO DEVE SER REALIZADA COM PRAZO DE, NO MÍNIMO, CENTO E VINTE (120) DIAS ANTES DO TÉRMINO DA SUA VIGÊNCIA, CONFORME DETERMINA O ARTIGO 4º, I, DA LEI ESTADUAL Nº 8109/85, COM REDAÇÃO DADA PELA LEI ESTADUAL Nº 14391/13.

BARÃO DE COTEGIPE
Local

v3.0 - DAUTIN Blockchain Documentos Digitais e Serviços Ltda EPP certifica em 21/12/2021 09:25:31 que o documento de hash (SHA-256) d697c7fee059470a4d20d02c8c48956489e111c5dd3b5939765a37a15e76c75d foi validado em 21/12/2021 09:24:21 através da transação blockchain 0x9cc798b66895829d3aa5da46ddeb01b4b1a0a30c4ff4077ea1d53ffb28e9df01 e pode ser verificado em https://www.dautin.com/FileCheck (NID: 42763)

Rua XV de Novembro, 64 - Sala 21
Edifício Pedro Francisco Vargas
Centro, Itajaí - Santa Catarina
(47) 3514-7599 | (47) 99748-2223
www.dautin.com | dautin@dautin.com

CERTIFICADO DE PROVA DE AUTENTICIDADE ELETRÔNICA

A DAUTIN BLOCKCHAIN DOCUMENTOS DIGITAIS E SERVIÇOS LTDA, especificada neste ato apenas como **Dautin Blockchain Co.** CERTIFICA para os devidos fins de direito que, o arquivo digital especificado com o tipo documental **Autenticação** e representado pela função hash criptográfica conhecida como SHA-256, de código **d697c7fee059470a4d20d02c8c48956489e111c5dd3b5939765a37a15e76c75d** foi autenticado de acordo com as Legislações e normas vigentes[1] através da rede blockchain Ethereum Classic, sob o identificador único denominado NID **42763** dentro do sistema.

A autenticação eletrônica do documento intitulado **"alvará sanitario matriz"**, cujo assunto é descrito como **"alvará sanitario matriz"**, faz prova de que em **21/12/2021 09:24:12**, o responsável **Dimaster - Comércio de Produtos Hospitalares Ltda (02.520.829/0001-40)** tinha posse do arquivo com as mesmas características que foram reproduzidas na prova de autenticidade, sendo de Dimaster - Comércio de Produtos Hospitalares Ltda a responsabilidade, única e exclusiva, pela idoneidade do documento apresentado a DAUTIN Blockchain Co.

Este CERTIFICADO foi emitido em **21/12/2021 09:25:23** através do sistema de autenticação eletrônica da empresa DAUTIN Blockchain Co. de acordo com o Art. 10, § 2º da MP 2200-2/2001, Art. 107 do Código Civil e Art. 411, em seus §§ 2º e 3º do Código de Processo Civil, estando dessa maneira de acordo para o cumprimento do Decreto 10278/2020.

Para mais informações sobre a operação acesse o site **https://www.dautin.com** e informe o código da transação blockchain **0x9cc798b66895829d3aa5da46ddeb01b4b1a0a30c4ff4077aa1d53ffb28e9df01.**
Também é possível acessar a consulta através da rede blockchain em **https://blockscout.com/etc/mainnet/**

[1] Legislação Vigente: Medida Provisória nº 2200-2/2001, Código Civil e Código de Processo Civil.

DAUTIN
BLOCKCHAIN

Presidência da República Casa Civil
Subchefia para Assuntos Jurídicos
MEDIDA PROVISÓRIA 2.200-2
DE 24 DE AGOSTO DE 2001.

SIVISA - Sistema de Informação em Vigilância Sanitária
SUS - Sistema Único de Saúde
VIGILÂNCIA SANITÁRIA
VISA BARÃO DO COTEGIPE

ALVARÁ SANITÁRIO	RENOVAÇÃO
Nro. CEVS: 430170101-464-000031-1-5	Data de Validade: 17/01/2023

Nro. Protocolo:	202222210001307 Data de Deferimento: 17/01/2022
Atividade Econômica CNAE:	4645-1/01 COMÉRCIO ATACADISTA DE INSTRUMENTOS E MATERIAIS PARA USO MÉDICO, CIRÚRGICO, HOSPITALAR E DE LABORATÓRIOS
Subgrupo:	DISTRIBUIDORA/IMPORTADORA
Agrupamento:	COMÉRCIO ATACADISTA DE CORRELATOS / PRODUTOS PARA A SAÚDE
Objeto Licenciado:	Estabelecimento
Tipo de Serviço:	

Razão Social:	DIMASTER COMERCIO DE PRODUTOS HOSPITALARES LTDA		
CNPJ / CPF:	02.520.829/0001-40	CNPJ Albergante:	
Endereço:	RODOVIA BR 480, 180		
Bairro:	CENTRO		
Município:	BARÃO DE COTEGIPE	UF:RS	CEP:99740-000

CPF:	012.744.910-68	ROBERTA TREMÉA	
Conselho Regional:	CRF	UF:RS	Nº Inscr.14416
Responsável Técnico - Atividade principal			
CPF:	811.773.489-34	ODAIR JOSÉ BALESTRIN	
Conselho Regional:		UF:	Nº Inscr.
Responsável Legal			

Observação:
LIBERAÇÃO DE ALVARÁ SANITÁRIO PARA ARMAZENAMENTO, COMERCIO E DISTRIBUIÇÃO DE CORRELATOS, COSMÉTICOS MATERIAIS DE HIGIENE E PERFUMES. LIBERAÇÃO PARA TRANSPORTE DE CORRELATOS, MEDICAMENTOS E MEDICAMENTOS CONTROLADOS- FIORINO1.4 FLEX - PLACA IWN6614 E FIAT DUCATO MAXICARGO- PLACA: RXK2I48/SC

BARÃO DE COTEGIPE 17/1
Local

v3.0 - DAUTIN Blockchain Documentos Digitais e Serviços Ltda EPP certifica em 17/01/2022 16:41:42 que o documento de hash (SHA-256) a75a632c73d43b59fcad643aedbf9604c6e69fbdec7d3453655862d37c9524d9 foi validado em 17/01/2022 16:39:43 através da transação blockchain 0xd9f6843bd0c76a57c7af50b99c518729430dfae1677bb71f00b8ca1025e2b63e e pode ser verificado em https://www.dautin.com/FileCheck (NID: 46587)

Rua XV de Novembro, 64 - Sala 21
Edifício Pedro Francisco Vargas
Centro, Itajaí - Santa Catarina
(47) 3514-7599 | (47) 99748-2223
www.dautin.com | dautin@dautin.com

CERTIFICADO DE PROVA DE AUTENTICIDADE ELETRÔNICA

A DAUTIN BLOCKCHAIN DOCUMENTOS DIGITAIS E SERVIÇOS LTDA, especificada neste ato apenas como **Dautin Blockchain Co.** CERTIFICA para os devidos fins de direito que, o arquivo digital especificado com o tipo documental **Autenticação** e representado pela função hash criptográfica conhecida como SHA-256, de código **a75a632c73d43b59fcad643aedbf9604c6e69fbdec7d3463655662d37c9524d9** foi autenticado de acordo com as Legislações e normas vigentes[1] através da rede blockchain Ethereum Classic, sob o identificador único denominado NID **46567** dentro do sistema.

A autenticação eletrônica do documento intitulado **"Alvará sanitario correlatos matriz 17-01-23 "**, cujo assunto é descrito como **"Alvará sanitario correlatos matriz 17-01-23 "**, faz prova de que em **17/01/2022 16:39:16**, o responsável **Dimaster - Comércio de Produtos Hospitalares Ltda (02.520.829/0001-40)** tinha posse do arquivo com as mesmas características que foram reproduzidas na prova de autenticidade, sendo de Dimaster - Comércio de Produtos Hospitalares Ltda a responsabilidade, única e exclusiva, pela idoneidade do documento apresentado a DAUTIN Blockchain Co.

Este CERTIFICADO foi emitido em **17/01/2022 16:40:47** através do sistema de autenticação eletrônica da empresa DAUTIN Blockchain Co. de acordo com o Art. 10, § 2º da MP 2200-2/2001, Art. 107 do Código Civil e Art. 411, em seus §§ 2º e 3º do Código de Processo Civil, estando dessa maneira de acordo para o cumprimento do Decreto 10278/2020.

Para mais informações sobre a operação acesse o site **https://www.dautin.com** e informe o código da transação blockchain **0xd9f6843bd0c76a57c7af50b99c518729430dfae1677bb71f00b8ca1025e2b63e**.
Também é possível acessar a consulta através da rede blockchain em **https://blockscout.com/etc/mainnet/**

[1] Legislação Vigente: Medida Provisória nº 2200-2/2001, Código Civil e Código de Processo Civil.

DAUTIN
BLOCKCHAIN

Presidência da República Casa Civil
Subchefia para Assuntos Jurídicos
MEDIDA PROVISÓRIA 2.200-2
DE 24 DE AGOSTO DE 2001.

Consultas / Funcionamento de Empresa Nacional / Resultado / Detalhamento

Dados da Empresa Nacional

Razão Social
DIMASTER - COMÉRCIO DE PRODUTOS HOSPITLARES LTDA

CNPJ
02.520.829/0001-40

Nome Fantasia
DIMASTER LTDA

Endereço na Internet
WWW.DIMASTER.COM.BR

SAC
5435232600

Endereço Completo
RODOVIA BR 480, Nº 180 - CENTRO CEP: 99.740-000

Cidade/UF
BARÃO DE COTEGIPE/RS

Responsável Técnico
ROBERTA TREMEA

Responsável Legal
ODAIR JOSE BALESTRIN

Dados do Cadastro

Cadastro Nº
1.05307-2

Data do Cadastro
05/06/2002

Situação
Ativa

Nº do Processo
25025.042335/2000-56

Cadastro
1 - Medicamento

Atividades / Classes

Armazenar
- Medicamento

Distribuir
- Medicamento

Expedir
- Medicamento

Transportar
- Medicamento

Voltar

ALVES URZEDA FARMACIA LTDA / 40.962.669/0001-89
25351.623686/2021-95 / 7816894
733 - AFE - CONCESSÃO - FARMÁCIAS E DROGARIAS / 2313620211

FARMACIA SAO FELIX EIRELI / 39.870.040/0001-20
25351.639714/2021-96 / 7817275
733 - AFE - CONCESSÃO - FARMÁCIAS E DROGARIAS / 2361791218

UNIONTECH COMERCIO DE MATERIAIS DE LABOTARIO EIRELI / 15.642.667/0001-65
25351.623206/2021-96 / 8225963
860 - AFE - CONCESSÃO - PRODUTOS PARA SAÚDE - VAREJISTA / 2312433214

DROGARIA SAMORA MACHEL LTDA / 23.849.419/0001-18
25351.623710/2021-96 / 7815945
733 - AFE - CONCESSÃO - FARMÁCIAS E DROGARIAS / 2313687211

FARMACIA SÃO JOSÉ - LUZ&ZARDO LTDA / 42.081.080/0001-05
25351.650955/2021-96 / 7818375
733 - AFE - CONCESSÃO - FARMÁCIAS E DROGARIAS / 2399074211

COMERCIO DE MEDICAMENTOS BRAIR LTDA / 88.212.113/0948-30
25351.634402/2021-96 / 7817625
733 - AFE - CONCESSÃO - FARMÁCIAS E DROGARIAS / 2345487213

DEYSE KAROLINE SANTOS FERNANDES BARBOSA EIRELI / 40.821.188/0001-53
25351.317199/2021-96 / 7817872
70152 - AFE/AE - RECURSO ADMINISTRATIVO - FARMÁCIAS E DROGARIAS / 1718107211

MASTER MEDIC COMERCIO ATACADISTA DE MATERIAIS DE HIGIENIZAÇÃO E HOSPITALARES EIRELI / 07.381.075/0001-09
25351.634113/2021-97 / 1257861
702 - AFE - CONCESSÃO - MEDICAMENTOS E INSUMOS FARMACÊUTICOS - DISTRIBUIDORA (SOMENTE MATRIZ) / 2344655212

JMC COMERCIAL DE PRODUTOS FARMACÊUTICOS LTDA / 38.481.607/0001-03
25351.623693/2021-97 / 7816357
733 - AFE - CONCESSÃO - FARMÁCIAS E DROGARIAS / 2313638213

W. G. DE OLIVEIRA SANTOS &CIA LTDA / 40.538.659/0001-10
25351.618185/2021-97 / 7817461
733 - AFE - CONCESSÃO - FARMÁCIAS E DROGARIAS / 2297037211

FW4 ADMINISTRADORA E COMERCIO DE PRODUTOS FARMACEUTICOS LTDA / 11.750.616/0040-02
25351.606718/2021-98 / 7816556
733 - AFE - CONCESSÃO - FARMÁCIAS E DROGARIAS / 2259099214

BEMOL S/A / 04.565.289/0055-30
25351.628878/2021-98 / 7816071
733 - AFE - CONCESSÃO - FARMÁCIAS E DROGARIAS / 2329104214

Farmácia Viver Bem LTDA / 41.353.713/0001-16
25351.623647/2021-98 / 7817167
733 - AFE - CONCESSÃO - FARMÁCIAS E DROGARIAS / 2313486211

AFC LOGÍSTICA EIRELI / 25.117.806/0001-95
25351.655985/2021-99 / 4034831
746 - AFE - CONCESSÃO - COSMÉTICOS, PERFUMES E PRODUTOS DE HIGIENE - ARMAZENADORA (SOMENTE MATRIZ) / 2414500212

DAIANE GOMES SOARES EIRELI / 36.180.021/0001-83
25351.656523/2021-99 / 7818071
733 - AFE - CONCESSÃO - FARMÁCIAS E DROGARIAS / 2415828213

RESOLUÇÃO RE Nº 2.453, DE 23 DE JUNHO DE 2021

O Coordenador da Autorização de Funcionamento de Empresas, no uso das atribuições que lhe confere o art. 173-B, aliado ao art. 54, § 1º, § 1º do Regimento Interno aprovado pela Resolução da Diretoria Colegiada - RDC nº 255, de 10 de dezembro de 2018, resolve:

Art. 1º Alterar a Autorização de Funcionamento das Empresas constantes no anexo desta Resolução.

Art. 2º Esta Resolução entra em vigor na data de sua publicação.

DANIEL MARCOS PEREIRA DOURADO

ANEXO

FARMA SAUDE E BELEZA LTDA / 12.508.787/0006-90
25351.747297/2010-00 / 0724392
7110 - AFE - ALTERAÇÃO - FARMÁCIAS E DROGARIAS - RAZÃO SOCIAL / 2329485210

DROGATIVA COMERCIO DE MEDICAMENTOS LTDA / 01.553.902/0001-18
25351.268005/2005-00 / 0438519
7110 - AFE - ALTERAÇÃO - FARMÁCIAS E DROGARIAS - RAZÃO SOCIAL / 2314396217

JOSE WYLDEMBERG ANDRE / 04.154.421/0004-70
25351.592785/2019-01 / 7687119
7111 - AFE - ALTERAÇÃO - FARMÁCIAS E DROGARIAS - AMPLIAÇÃO DE ATIVIDADES / 2343706215

EMPREENDIMENTOS PAGUE MENOS S/A / 06.626.253/0582-30
25351.236761/2014-01 / 7193805
7111 - AFE - ALTERAÇÃO - FARMÁCIAS E DROGARIAS - AMPLIAÇÃO DE ATIVIDADES / 2297319212

RONALDO ADRIANO VIANA E CIA LTDA / 40.541.932/0001-66
25351.194585/2021-01 / 7792393
7110 - AFE - ALTERAÇÃO - FARMÁCIAS E DROGARIAS - RAZÃO SOCIAL / 2329492212

HEARST LABORATÓRIOS DO BRASIL LTDA / 28.634.665/0001-76
25351.322391/2021-02 / 8222572
867 - AFE - ALTERAÇÃO - PRODUTOS PARA SAÚDE - AMPLIAÇÃO OU REDUÇÃO DE ATIVIDADES / 2344412212

FRANCIS COUTO LIMA / 13.732.269/0001-04
25351.658850/2020-02 / 7775411
7111 - AFE - ALTERAÇÃO - FARMÁCIAS E DROGARIAS - AMPLIAÇÃO DE ATIVIDADES / 2397659214

DAIANE CARLA DA SILVA LTDA / 37.426.044/0001-98
25351.735609/2020-04 / 7737820

7110 - AFE - ALTERAÇÃO - FARMÁCIAS E DROGARIAS - RAZÃO SOCIAL / 2362303219

E. R. NOGEIRA DE SOUZA - ME. / 08.868.768/0001-93
25351.552934/2013-04 / 7026401
7111 - AFE - ALTERAÇÃO - FARMÁCIAS E DROGARIAS - AMPLIAÇÃO DE ATIVIDADES / 2247017214

TRES PHARMA DISTRIBUIDORA E SERVIÇOS LTDA ME / 26.401.571/0001-21
25351.480039/2017-04 / 1169160
7155 - AFE - ALTERAÇÃO - MEDICAMENTOS E INSUMOS FARMACÊUTICOS - DISTRIBUIDORA - ENDEREÇO MATRIZ / 2295747210

GABRIELA DE GOES BRAINER EIRELI / 04.916.492/0001-10
25351.190270/2020-04 / 7815868
70152 - AFE/AE - RECURSO ADMINISTRATIVO - FARMÁCIAS E DROGARIAS / 4391465209

W&W FARMACIAS MAIS POPULAR LTDA / 03.149.395/0001-87
25351.215232/2015-04 / 7380660
7110 - AFE - ALTERAÇÃO - FARMÁCIAS E DROGARIAS - RAZÃO SOCIAL / 2255915219

MARILANE DE CASTRO SANTOS / 37.242.584/0001-11
25351.612315/2020-05 / 7732287
7110 - AFE - ALTERAÇÃO - FARMÁCIAS E DROGARIAS - RAZÃO SOCIAL / 2329490216

DROGARIA MACHADO LTDA - ME / 03.668.154/0001-44
25351.663552/2013-05 / 7057073
7111 - AFE - ALTERAÇÃO - FARMÁCIAS E DROGARIAS - AMPLIAÇÃO DE ATIVIDADES / 2297327213

USLEY C. CORREIA FARMACIA / 27.244.867/0001-49
25351.179727/2018-05 / 7576353
7110 - AFE - ALTERAÇÃO - FARMÁCIAS E DROGARIAS - RAZÃO SOCIAL / 2399425218

ALVOBRAS IND. COM. IMP. E EXP. DE SANEANTES E COMESTICOS DA AMAZONIA LTDA / 21.747.543/0001-47
25351.382800/2019-05 / 4011769
724 - AFE - ALTERAÇÃO - COSMÉTICOS, PERFUMES E PRODUTOS DE HIGIENE - RAZÃO SOCIAL / 2295808219

DIMED S/A - DISTRIBUIDORA DE MEDICAMENTOS / 92.665.611/0109-97
25351.424042/2014-06 / 7270285
7111 - AFE - ALTERAÇÃO - FARMÁCIAS E DROGARIAS - AMPLIAÇÃO DE ATIVIDADES / 2399445212

MATOS &LIMA - PRODUTOS FARMACEUTICOS LTDA ME / 11.086.652/0001-07
25351.374434/2014-06 / 7229876
7113 - AFE - ALTERAÇÃO - FARMÁCIAS E DROGARIAS - ENDEREÇO / 2346186211

FARMÁCIA BIOCENTER LTDA ME / 95.818.514/0001-65
25351.006528/2008-07 / 0522963
7111 - AFE - ALTERAÇÃO - FARMÁCIAS E DROGARIAS - AMPLIAÇÃO DE ATIVIDADES / 2399443216

FARMÁCIA SHOW DE PREÇO EIRELI / 29.484.469/0001-25
25351.555736/2018-07 / 7601925
7110 - AFE - ALTERAÇÃO - FARMÁCIAS E DROGARIAS - RAZÃO SOCIAL / 2159641211

DROGARIA RODRIGUES &VILELA LTDA - ME / 25.226.235/0001-27
25351.365826/2018-08 / 7594401
7113 - AFE - ALTERAÇÃO - FARMÁCIAS E DROGARIAS - ENDEREÇO / 2247023219

SET FREE SOLUÇÕES COMERCIAIS LTDA / 20.035.120/0001-31
25351.513054/2019-09 / 8188883
829 - AFE - ALTERAÇÃO - PRODUTOS PARA SAÚDE - RAZÃO SOCIAL / 2398081214

BMD - COMÉRCIO DE PRODUTOS MÉDICOS LTDA. / 09.603.161/0001-44
25351.086861/2017-08 / 2091976
751 - AFE - ALTERAÇÃO - COSMÉTICOS, PERFUMES E PRODUTOS DE HIGIENE - ENDEREÇO MATRIZ / 2397853213

EMPREENDIMENTOS PAGUE MENOS S/A / 06.626.253/0527-04
25351.447312/2016-08 / 7484502
7113 - AFE - ALTERAÇÃO - FARMÁCIAS E DROGARIAS - ENDEREÇO / 2346184215

valdenir antonio tusset farmacia / 33.090.029/0001-60
25351.237510/2019-08 / 7649526
7113 - AFE - ALTERAÇÃO - FARMÁCIAS E DROGARIAS - ENDEREÇO / 1846937210

JEFFERSON RUY DE CARVALHO - EPP / 28.700.499/0001-69
25351.576190/2019-09 / 4014609
751 - AFE - ALTERAÇÃO - COSMÉTICOS, PERFUMES E PRODUTOS DE HIGIENE - ENDEREÇO MATRIZ / 2397996219

PARIS FARMACIAS LTDA / 40.736.087/0001-84
25351.406635/2021-09 / 7804224
7111 - AFE - ALTERAÇÃO - FARMÁCIAS E DROGARIAS - AMPLIAÇÃO DE ATIVIDADES / 2346085217

FARMA MEDICAL DISTRIBUIDORA DE MEDICAMENTOS E CORRELATOS LTDA / 40.273.753/0001-95
25351.004324/2021-09 / 1250434
7152 - AFE - ALTERAÇÃO - MEDICAMENTOS E INSUMOS FARMACÊUTICOS - DISTRIBUIDORA - AMPLIAÇÃO DE ATIVIDADES / 2398269213

EMPREENDIMENTOS PAGUE MENOS S/A / 06.626.253/0665-00
25351.728456/2013-09 / 7065693
7111 - AFE - ALTERAÇÃO - FARMÁCIAS E DROGARIAS - AMPLIAÇÃO DE ATIVIDADES / 2297317216

FARMACIA MILLAFARMA LTDA / 08.021.856/0001-55
25351.115870/2009-09 / 0589774
7113 - AFE - ALTERAÇÃO - FARMÁCIAS E DROGARIAS - ENDEREÇO / 2346190210

IOMAFARMA LTDA / 04.026.973/0001-50
25351.767084/2014-10 / 7343920

25351.599774/2019-44 / 7687184
7110 - AFE - ALTERAÇÃO - FARMÁCIAS E DROGARIAS - RAZÃO SOCIAL / 2399419213

DROGARIA SAO CAETANO BURITIS LTDA / 33.240.708/0001-79
25351.003318/2020-45 / 7700819
7110 - AFE - ALTERAÇÃO - FARMÁCIAS E DROGARIAS - RAZÃO SOCIAL / 2362315212

DROGARIA SAO PAULO III EIRELI ME / 07.765.788/0001-76
25351.277688/2009-45 / 0597766
7111 - AFE - ALTERAÇÃO - FARMÁCIAS E DROGARIAS - AMPLIAÇÃO DE ATIVIDADES / 2361100216

MEDCOSTA COMERCIO DE PRODUTOS MEDICOS LTDA / 10.801.805/0001-98
25023.026323/2009-46 / 8059007
866 - AFE - ALTERAÇÃO - PRODUTOS PARA SAÚDE - ENDEREÇO / 2327979218

D. AQUINO &B. DA SILVA SANTOS LTDA / 40.152.790/0001-45
25351.070411/2021-46 / 7786002
7111 - AFE - ALTERAÇÃO - FARMÁCIAS E DROGARIAS - AMPLIAÇÃO DE ATIVIDADES / 2358325218

BIOFÓRMULA FARMÁCIA DE MANIPULAÇÃO LTDA. / 03.487.422/0001-21
25351.517234/2014-46 / 7332611
7113 - AFE - ALTERAÇÃO - FARMÁCIAS E DROGARIAS - ENDEREÇO / 2329512211

L A X JACK IMPORTACAO E EXPORTACAO DE PRODUTOS HOSPITALARES LTDA / 38.252.493/0001-20
25351.463019/2021-47 / 8223460
7152 - AFE - ALTERAÇÃO - MEDICAMENTOS E INSUMOS FARMACÊUTICOS - DISTRIBUIDORA - AMPLIAÇÃO DE ATIVIDADES / 2360669214

SEBOLD INDUSTRIA DE COSMETICOS LTDA / 39.655.478/0001-95
25351.530816/2021-47 / 4033944
7170 - AFE - ALTERAÇÃO - COSMÉTICOS, PERFUMES E PRODUTOS DE HIGIENE - AMPLIAÇÃO OU REDUÇÃO DE ATIVIDADES / 2031366211

CML BRASIL COMERCIO DE MEDICAMENTOS LTDA ME / 22.516.839/0001-10
25351.545221/2015-48 / 7415184
7113 - AFE - ALTERAÇÃO - FARMÁCIAS E DROGARIAS - ENDEREÇO / 2247029218

DROGARIA VIDA E SAUDE DE FRIBURGO LTDA - ME / 11.862.823/0001-42
25351.410528/2014-48 / 7232797
7113 - AFE - ALTERAÇÃO - FARMÁCIAS E DROGARIAS - ENDEREÇO / 2329506216

DROGARIA JAICOENSE LTDA / 04.028.956/0001-52
25351.297750/2014-49 / 7184290
7427 - AFE/AE - ALTERAÇÃO - ENDEREÇO, POR ATO PÚBLICO / 2374439216

HRJ TRANSPORTE E LOGISTICA EIRELI - ME / 27.914.460/0001-81
25351.452169/2017-49 / 2095765
7170 - AFE - ALTERAÇÃO - COSMÉTICOS, PERFUMES E PRODUTOS DE HIGIENE - AMPLIAÇÃO OU REDUÇÃO DE ATIVIDADES / 2260780211

DROGARIA SÃO LUIZ LTDA / 32.879.445/0001-80
25351.193282/2019-49 / 7645391
7110 - AFE - ALTERAÇÃO - FARMÁCIAS E DROGARIAS - RAZÃO SOCIAL / 2399423211

EMPREENDIMENTOS PAGUE MENOS S/A / 06.626.253/0280-80
25351.116053/2017-49 / 7503261
7113 - AFE - ALTERAÇÃO - FARMÁCIAS E DROGARIAS - ENDEREÇO / 2346173210

FARMA SERRA GRANDE COMERCIO DE MEDICAMENTOS LTDA / 29.664.147/0001-68
25351.439115/2019-50 / 7672011
7110 - AFE - ALTERAÇÃO - FARMÁCIAS E DROGARIAS - RAZÃO SOCIAL / 2329494219

Ciprus Industrial LTDA / 40.935.855/0001-29
25351.524503/2021-50 / 4033913
7170 - AFE - ALTERAÇÃO - COSMÉTICOS, PERFUMES E PRODUTOS DE HIGIENE - AMPLIAÇÃO OU REDUÇÃO DE ATIVIDADES / 2295949211

COMERCIAL DRUGSTORE LTDA / 05.230.009/0021-56
25351.188047/2005-50 / 0433620
7113 - AFE - ALTERAÇÃO - FARMÁCIAS E DROGARIAS - ENDEREÇO / 2346194212

ALESSANDRA REIS DA SILVA -ME / 33.142.822/0001-66
25351.365762/2020-51 / 7762332
7111 - AFE - ALTERAÇÃO - FARMÁCIAS E DROGARIAS - AMPLIAÇÃO DE ATIVIDADES / 2346147211

J. L. NEVES DA SILVA ME / 06.890.208/0002-90
25351.238745/2017-51 / 7515290
7110 - AFE - ALTERAÇÃO - FARMÁCIAS E DROGARIAS - RAZÃO SOCIAL / 2399417217

A/Z FEONCO LOG DISTRIBUIDORA HOSPITALAR E FARMACEUTICA LTDA / 40.060.286/0001-15
25351.589728/2021-51 / 8225261
867 - AFE - ALTERAÇÃO - PRODUTOS PARA SAÚDE - AMPLIAÇÃO OU REDUÇÃO DE ATIVIDADES / 2258177219

UNS E COSTA DROGARIA LTDA / 26.244.887/0001-57
25351.292118/2017-51 / 7520670
7110 - AFE - ALTERAÇÃO - FARMÁCIAS E DROGARIAS - RAZÃO SOCIAL / 2399415211

FLORA PRODUTOS DE HIGIENE E LIMPEZA S.A / 08.505.736/0001-23
25351.148513/2007-52 / 3035489
714 - AFE - ALTERAÇÃO - SANEANTES DOMISSANITÁRIOS - ENDEREÇO MATRIZ / 2328008216

DROGARIA MERCURIO LTDA / 03.187.556/0001-27
25351.607860/2021-52 /
829 - AFE - ALTERAÇÃO - PRODUTOS PARA SAÚDE - RAZÃO SOCIAL / 2312618414

3R COMERCIO DE MEDICAMENTOS LTDA / 02.474.917/0001-53
25351.184780/2002-52 / 0036857
7111 - AFE - ALTERAÇÃO - FARMÁCIAS E DROGARIAS - AMPLIAÇÃO DE ATIVIDADES / 2346081214

MARIANO E OLIVEIRA DROGARIA LTDA ME / 28.704.936/0001-12
25351.018506/2018-53 / 7563208
7110 - AFE - ALTERAÇÃO - FARMÁCIAS E DROGARIAS - RAZÃO SOCIAL / 2399431212

CIA LATINO AMERICANA DE MEDICAMENTOS / 84.683.481/0207-98
25351.023569/2011-55 / 0740150
7113 - AFE - ALTERAÇÃO - FARMÁCIAS E DROGARIAS - ENDEREÇO / 2329510214

DIMASTER - COMÉRCIO DE PRODUTOS HOSPITALARES LTDA / 02.520.829/0001-33
(40)
25025.042335/2000-56 / 1053072
7152 - AFE - ALTERAÇÃO - MEDICAMENTOS E INSUMOS FARMACÊUTICOS - DISTRIBUIDORA - AMPLIAÇÃO DE ATIVIDADES / 2398147235

HS MED COMERCIO DE ARTIGOS HOSPITALARES LTDA - EPP / 00.064.780/0001-33
25351.296213/2017-56 / 2094648
751 - AFE - ALTERAÇÃO - COSMÉTICOS, PERFUMES E PRODUTOS DE HIGIENE - ENDEREÇO MATRIZ / 2258379211

SOLUCOES IMPLANTES ARTIGOS MEDICOS HOSPITALARES LTDA / 25.370.077/0001-84
25351.598511/2017-56 / 8159893
866 - AFE - ALTERAÇÃO - PRODUTOS PARA SAÚDE - ENDEREÇO / 1605801216

drogaria terrafarma de lima duarte ltda.-me / 09.199.748/0001-30
25351.053684/2008-59 / 0529606
7113 - AFE - ALTERAÇÃO - FARMÁCIAS E DROGARIAS - ENDEREÇO / 2362356210

GBX COMERCIO EXTERIOR EIRELI / 07.646.646/0001-90
25351.589686/2021-59 / 4034451
7187 - AFE - ALTERAÇÃO - COSMÉTICOS, PERFUMES E PRODUTOS DE HIGIENE - AMPLIAÇÃO OU REDUÇÃO DE CLASSE / 2397981211

J. L. NEVES DA SILVA ME / 06.890.208/0001-00
25351.714159/2014-60 / 7340235
7110 - AFE - ALTERAÇÃO - FARMÁCIAS E DROGARIAS - RAZÃO SOCIAL / 2399427214

Matheus Antonio da Silva Slayfer / 14.926.884/0001-14
25351.374551/2014-61 / 7218169
7111 - AFE - ALTERAÇÃO - FARMÁCIAS E DROGARIAS - AMPLIAÇÃO DE ATIVIDADES / 2297337211

Neupharma Distribuicao de Material Medico Hospitalar LTDA / 21.487.927/0001-78
25351.698072/2018-61 / 1181917
7155 - AFE - ALTERAÇÃO - MEDICAMENTOS E INSUMOS FARMACÊUTICOS - DISTRIBUIDORA - ENDEREÇO MATRIZ / 2258319218

DISMEPE DISTRIBUIDORA DE PRODUTOS FARMACEUTICOS EIRELI - EPP / 10.878.183/0001-04
25351.637482/2014-62 / 1123539
7155 - AFE - ALTERAÇÃO - MEDICAMENTOS E INSUMOS FARMACÊUTICOS - DISTRIBUIDORA - ENDEREÇO MATRIZ / 2328380212
25351.637482/2014-62 / 1123539
7151 - AFE - ALTERAÇÃO - MEDICAMENTOS E INSUMOS FARMACÊUTICOS - DISTRIBUIDORA - RAZÃO SOCIAL / 2328181210

BAGGIO &WALLAU FARMÁCIA DE MANIPULAÇÃO LTDA / 04.885.747/0001-25
25351.182654/2002-63 / 0041570
7110 - AFE - ALTERAÇÃO - FARMÁCIAS E DROGARIAS - RAZÃO SOCIAL / 2362311210

DSM PRODUTOS NUTRICIONAIS BRASIL S.A. / 56.992.951/0001-49
25351.210985/2021-63 / 4034754
7056 - AFE/AE - Recurso Administrativo - DEMAIS EMPRESAS (exceto farmácia e drogaria) / 2136379216

DROGARIA LARANJEIRAS LTDA ME / 24.476.693/0001-51
25351.273180/2016-63 / 7471911
7110 - AFE - ALTERAÇÃO - FARMÁCIAS E DROGARIAS - RAZÃO SOCIAL / 2346067219

FLORA PRODUTOS DE HIGIENE E LIMPEZA S.A / 08.505.736/0001-23
25351.204465/2007-63 / 2044706
751 - AFE - ALTERAÇÃO - COSMÉTICOS, PERFUMES E PRODUTOS DE HIGIENE - ENDEREÇO MATRIZ / 2328217214

DROGARIA J K LTDA / 29.715.315/0001-05
25351.216494/2002-63 / 0287650
7111 - AFE - ALTERAÇÃO - FARMÁCIAS E DROGARIAS - AMPLIAÇÃO DE ATIVIDADES / 2329498211

crismed comercial hospitalar ltda / 04.192.876/0002-19
25351.174088/2019-64 / 8177205
866 - AFE - ALTERAÇÃO - PRODUTOS PARA SAÚDE - ENDEREÇO / 2344667211

WINNING TRADING S.A. / 13.352.623/0001-75
25351.051838/2020-64 / 8195272
829 - AFE - ALTERAÇÃO - PRODUTOS PARA SAÚDE - RAZÃO SOCIAL / 2344592211

RAIA DROGASIL S/A / 61.585.865/0061-92
25351.713958/2010-65 / 0713311
7110 - AFE - ALTERAÇÃO - FARMÁCIAS E DROGARIAS - RAZÃO SOCIAL / 2314398213

J &C DROGARIA E PERFUMARIA LTDA / 23.293.825/0001-47
25351.788071/2015-65 / 7439573
7110 - AFE - ALTERAÇÃO - FARMÁCIAS E DROGARIAS - RAZÃO SOCIAL / 2362307211

DROGARIA &PERFUMARIA SUPER FARMA EIRELI / 35.949.683/0001-02
25351.284206/2021-66 / 7736927
7111 - AFE - ALTERAÇÃO - FARMÁCIAS E DROGARIAS - AMPLIAÇÃO DE ATIVIDADES / 2362317219

Autorização de Funcionamento Comum nº: 8.01968-8	
Expediente da Petição: 0080846/12-6	
Certificado de Boas Práticas de Fabricação de Produtos para Saúde:	
Materiais de uso médico fabricados na planta acima mencionada, devidamente registrados junto à ANVISA, enquadrados na classe de risco III, conforme regras de classificação definidas na Resolução RDC nº 185, de 22 de outubro de 2001.	

Fabricante: ANTEIS S.A.	
Endereço: CHEMIN D'ETRAZ, 2 - LONAY	
País: SUÍCA	
Importador: DERMALIS DISTRIBUIDORA DE PRODUTOS PARA SAÚDE LTDA	CNPJ: 07.866.991/0001-39
Autorização de Funcionamento Comum nº: 8.04191-1	
Expediente da Petição: 0363968/14-1	
Certificado de Boas Práticas de Fabricação de Produtos para Saúde:	
Materiais de uso médico fabricados na planta acima mencionada, devidamente registrados junto à ANVISA, enquadrados na(s) classe(s) de risco IV, conforme regras de classificação definidas na Resolução RDC nº 185, de 22 de outubro de 2001.	

Fabricante: FINESSE MEDICAL LIMITED	
Endereço: ROYAL CANAL BUSINESS PARK, UNIT 4, ATHLONE ROAD, LONGFORD	
País: IRLANDA	
Importador: NEVE INDUSTRIA E COMERCIO DE PRODUTOS CIRURGICOS LTDA	CNPJ: 54.858.014/0001-70
Autorização de Funcionamento Comum nº: 1.02240-0	
Expediente da Petição: 0053008/14-5	
Certificado de Boas Práticas de Fabricação de Produtos para Saúde:	
Materiais de uso médico fabricados na planta acima mencionada, devidamente registrados junto à ANVISA, enquadrados nas classes de risco III, conforme regras de classificação definidas na Resolução RDC nº 185, de 22 de outubro de 2001.	

Fabricante: NUVASIVE INC	
Endereço: 7475 LUSK BOULEVARD - SAN DIEGO - CA, 92121	
País: ESTADOS UNIDOS DA AMERICA	
Importador: MEGA SURGICAL COMERCIO E REPRESENTACOES LTDA	CNPJ: 01.213.619/0001-47
Autorização de Funcionamento Comum nº: 8.00746-4	
Expediente da Petição: 1008249/13-2	
Certificado de Boas Práticas de Fabricação de Produtos para Saúde:	
Materiais de uso médico das classes III e IV fabricados na planta acima mencionada, devidamente registrados junto à ANVISA, enquadrados nas classes de risco conforme regras de classificação definidas na Resolução RDC nº 185, de 22 de outubro de 2001.	

Fabricante: CPC LUMED CO., LTD	
Endereço: 412 ACE TECHNO 9TH, 345-30, GASAN-DONG, GEUMCHEON-GU, SEOUL	
País: COREIA DO SUL	
Importador: LIFE X - IMPORTAÇÃO E COMÉRCIO DE MATERIAL CIRURGICO LTDA - EPP	CNPJ: 11.624.165/0001-50
Autorização de Funcionamento Comum nº: 8.06934-1	
Expediente da Petição: 0788903/13-4	
Certificado de Boas Práticas de Fabricação de Produtos para Saúde:	
Materiais de uso médico fabricados na planta acima mencionada, devidamente registrados junto à ANVISA, enquadrados na(s) classe(s) de risco III e IV, conforme regras de classificação definidas na Resolução RDC nº 185, de 22 de outubro de 2001.	

Fabricante: ZIMMER INC	
Endereço: 1800 WEST CENTER STREET - WARSAW - INDIANA - 46580 - EUA	
País: EUA	
Importador: BRASMED IMPLANTES ESPECIALIZADOS LTDA	CNPJ: 01.774.305/0001-76
Autorização de Funcionamento Comum nº: 8.00827-4	
Expediente da Petição: 0401281/14-0	
Certificado de Boas Práticas de Fabricação de Produtos para Saúde:	
Materiais de uso médico fabricados na planta acima mencionada, devidamente registrados junto à ANVISA, enquadrados na(s) classe(s) de risco III, conforme regras de classificação definidas na Resolução RDC nº 185, de 22 de outubro de 2001.	

Fabricante: NIPRO DIAGNOSTICS	
Endereço: 2400 N. W. 55TH COURT - FORT LAUDERDALE - FLORIDA	
País: EUA	
Importador: NIPRO MEDICAL CORPORATION PRODUTOS MEDICOS LTDA	CNPJ: 13.333.090/0001-84

RESOLUÇÃO - RE Nº 3.097, DE 14 DE AGOSTO DE 2014

O Superintendente de Inspeção Sanitária no uso de suas atribuições legais conferidas pela Portaria nº 1.021, de 18 de junho de 2014, tendo em vista o disposto no art. 108 e no inciso I, § 1º do art. 6º do Regimento Interno aprovado nos termos do Anexo I da Portaria nº 650 de 29 de maio de 2014, publicada no DOU de 2 de junho de 2014 e suas alterações,

considerando o parecer da área técnica competente, resolve:

Art. 1º Indeferir o Pedido de Concessão de Certificação de Boas Práticas de Fabricação de Produtos para Saúde do(s) empresa(s) constante(s) no ANEXO.

Art. 2º Esta Resolução entra em vigor na data de sua publicação.

BRUNO GONÇALVES ARAÚJO RIOS

ANEXO

Fabricante: W. L. GORE & ASSOCIATES, INC. (MEDICAL EAST)	
Endereço: 1500 N. FOURTH STREET - FAGSTAFF - ARIZONA - AZ 86004	
País: EUA	
Importador: W. L. GORE & ASSOCIATES DO BRASIL LTDA.	CNPJ: 02.806.796/0001-62
Autorização de Funcionamento Comum nº: 8.00.679-3	
Expediente da Petição: 0218421/12-4	
Motivo: Conforme §2º do art. 8º da Resolução RDC nº. 39/2013	

RESOLUÇÃO - RE Nº 3.099, DE 14 DE AGOSTO DE 2014

O Superintendente de Inspeção Sanitária no uso de suas atribuições legais conferidas pela Portaria nº 1.021, de 18 de junho de 2014, tendo em vista o disposto no art. 108 e no inciso I, § 1º do art. 6º do Regimento Interno aprovado nos termos do Anexo I da Portaria nº 650 de 29 de maio de 2014, publicada no DOU de 2 de junho de 2014 e suas alterações,

Considerando a Resolução - RE Nº 1.447, de 19 de abril de 2013, publicada no Diário Oficial da União Nº 76, de 22 de abril de 2013, Seção 1, página 48, e em Suplemento ANVISA, página 267;

Considerando, ainda, o parecer da área técnica competente resolve:

Art. 1º Conceder à empresa, na forma do ANEXO, a modificação no Certificado de Boas Práticas de Fabricação a partir da publicação desta Resolução.

Art. 2º Esta Resolução entra em vigor na data de sua publicação.

BRUNO GONÇALVES ARAÚJO RIOS

ANEXO

Onde se lê:

Fabricante: INNOGENETICS N.V.	
Endereço: TECHNOLOGIEPARK 6, B9052 - ZWIJNAARDE - GHENT	
País: BELGICA	
Importador: INSTITUTO BM DIAGNOSTICO MOLECULAR THERANOSTICA (IDTM) LTDA	CNPJ: 04.770.389/0001-05
Autorização de Funcionamento Comum nº: 804.331-5	
Expediente da Petição: 0713145/12-3	
Certificado de Boas Práticas de Fabricação de Produtos para Saúde:	
Produtos para diagnósticos *in vitro* fabricados na planta acima mencionada, devidamente registrados junto à ANVISA, enquadrados na(s) classe(s) de risco III, conforme regras de classificação definidas na Resolução RDC nº 61, de 18 de novembro de 2011.	

Leia-se:

Fabricante: FUJIREBIO EUROPE N.V.	
Endereço: TECHNOLOGIEPARK 6, B9052 - ZWIJNAARDE - GHENT	
País: BELGICA	
Importador: FUJIREBIO DIAGNOSTICOS DO BRASIL LTDA.	CNPJ: 04.770.389/0001-05
Autorização de Funcionamento Comum nº: 804.331-5	
Expediente da Petição: 0713145/12-3	
Certificado de Boas Práticas de Fabricação de Produtos para Saúde:	
Produtos para diagnósticos *in vitro* fabricados na planta acima mencionada, devidamente registrados junto à ANVISA, enquadrados na(s) classe(s) de risco III e IV, conforme regras de classificação definidas na Resolução RDC nº 61, de 18 de novembro de 2011.	

RESOLUÇÃO - RE Nº 3.100, DE 14 DE AGOSTO DE 2014

O Superintendente de Inspeção Sanitária no uso de suas atribuições legais conferidas pela Portaria nº 1.021, de 18 de junho de 2014, tendo em vista o disposto no art. 108 e no inciso I, § 1º do art. 6º do Regimento Interno aprovado nos termos do Anexo I da Portaria nº 650 de 29 de maio de 2014, publicada no DOU de 2 de junho de 2014 e suas alterações, e

considerando o art. 12 e o art. 25 da Lei nº 6.360, de 23 de setembro de 1976, bem como o inciso IX do art. 7º da Lei nº 9.782, de 26 de janeiro de 1999, resolve:

Art. 1º Conceder a Renovação de Autorização de Funcionamento para Empresas de Medicamentos constantes do anexo desta Resolução.

Art. 2º Esta Resolução entra em vigor na data de sua publicação.

BRUNO GONÇALVES ARAÚJO RIOS

ANEXO

EMPRESA: AEROMAR TRANSPORTES LTDA
ENDEREÇO: RUA ROSA DE MORAES, Nº 445
BAIRRO: ÁGUA FUNDA CEP: 04155000 - SÃO PAULO/SP
CNPJ: 49.358.138/0001-56
PROCESSO: 25351.077429/2008-00 AUTORIZ/MS: 1.07296.7
ATIVIDADE/CLASSE
TRANSPORTAR: INSUMOS FARMACÊUTICOS/MEDICAMENTO

EMPRESA: B D L FARMA DISTRIBUIDORA ATACADISTA DE MEDICAMENTOS HOSPITALARES LTDA-ME
ENDEREÇO: Rua José Damasceno nº 122
BAIRRO: Jardim de Alah CEP: 28540000 - CORDEIRO/RJ
CNPJ: 17.117.822/0001-50
PROCESSO: 25351.009325/2013-01 AUTORIZ/MS: 1.09526.4
ATIVIDADE/CLASSE
ARMAZENAR: MEDICAMENTO
DISTRIBUIR: MEDICAMENTO
EXPEDIR: MEDICAMENTO

EMPRESA: MEGA DISTRIBUIDORA HOSPITALAR LTDA
ENDEREÇO: AVENIDA BARÃO DE BONITO, Nº 224
BAIRRO: VARZEA CEP: 50740050 - RECIFE/PE
CNPJ: 08.348.650/0001-34
PROCESSO: 25019.006521/2006-04 AUTORIZ/MS: 1.06908.5
ATIVIDADE/CLASSE
ARMAZENAR: MEDICAMENTO
DISTRIBUIR: MEDICAMENTO
EXPEDIR: MEDICAMENTO
TRANSPORTAR: MEDICAMENTO

EMPRESA: JOFARMA DISTRIBUIDORA DE PRODUTOS FARMACÊUTICOS LTDA
ENDEREÇO: AV. URUCARÁ, Nº372
BAIRRO: CACHOEIRINHA CEP: 69065180 - MANAUS/AM
CNPJ: 02.746.021/0001-86
PROCESSO: 25351.221498/2012-04 AUTORIZ/MS: 1.09204.1
ATIVIDADE/CLASSE

Este documento pode ser verificado no endereço eletrônico http://www.in.gov.br/autenticidade.html, pelo código 10102014081800148

Documento assinado digitalmente conforme MP nº 2.200-2 de 24/08/2001, que institui a Infraestrutura de Chaves Públicas Brasileira - ICP-Brasil.

976

BAIRRO: VILAR DOS TELES CEP: 25515126 - SÃO JOÃO DE MERITI/RJ
CNPJ: 05.999.089/0001-65
PROCESSO: 25351.000391/2004-45 AUTORIZ/MS: 1.05821.7
ATIVIDADE/CLASSE
ARMAZENAR: MEDICAMENTO
DISTRIBUIR: MEDICAMENTO
EXPEDIR: MEDICAMENTO
EMPRESA: ARAGUAIA MÉDICA - PRODUTOS HOSPITALARES LTDA
ENDEREÇO: AVENIDA C-18, Nº 421, QUADRA 178, LOTE 11
BAIRRO: SETOR SUDOESTE CEP: 74303030 - GOIÂNIA/GO
CNPJ: 07.037.808/0001-92
PROCESSO: 25351.140470/2006-50 AUTORIZ/MS: 1.06592.2
ATIVIDADE/CLASSE
ARMAZENAR: MEDICAMENTO
DISTRIBUIR: MEDICAMENTO
EXPEDIR: MEDICAMENTO
EMPRESA: COMERCIAL V.C. SANTOS SILVA LTDA
ENDEREÇO: R SENA MADUREIRA 415
BAIRRO: OURO PRETO CEP: 31340000 - BELO HORIZONTE/MG
CNPJ: 04.668.343/0001-80
PROCESSO: 25351.004930/2002-53 AUTORIZ/MS: 1.05288.7
ATIVIDADE/CLASSE
ARMAZENAR: MEDICAMENTO
DISTRIBUIR: MEDICAMENTO
EXPEDIR: MEDICAMENTO
EMPRESA: Phoenix Distribuidora de Medicamentos Ltda Me
ENDEREÇO: RUA CARLOS BURLAMAQUI, NUMERO 280
BAIRRO: CENTRO CEP: 49010060 - ARACAJU/SE
CNPJ: 32.836.165/0001-94
PROCESSO: 25351.332264/2013-55 AUTORIZ/MS: 1.09674.5
ATIVIDADE/CLASSE
ARMAZENAR: MEDICAMENTO
DISTRIBUIR: MEDICAMENTO
EXPEDIR: MEDICAMENTO
EMPRESA: DIMASTER COMERCIO DE PRODUTOS HOSPITALARES LTDA
ENDEREÇO: RODOVIA BR 101 Nº 150
BAIRRO: CENTRO CEP: 59280000 - BARAÚNA/RN
CNPJ: 02.520.829/0001-40
PROCESSO: 25025.042335/2009-56 AUTORIZ/MS: 1.05107.0
ATIVIDADE/CLASSE
ARMAZENAR: MEDICAMENTO
DISTRIBUIR: MEDICAMENTO
EXPEDIR: MEDICAMENTO
EMPRESA: LABEL COMERCIAL LTDA
ENDEREÇO: RODOVIA MG 424, KM 45
BAIRRO: RODOVIA CEP: 35720000 - MATOZINHOS/MG
CNPJ: 02.096.995/0001-61
PROCESSO: 25351.159153/2012-57 AUTORIZ/MS: 1.09186.0
ATIVIDADE/CLASSE
ARMAZENAR: MEDICAMENTO
DISTRIBUIR: MEDICAMENTO
EXPEDIR: MEDICAMENTO
EMPRESA: WAL MART BRASIL LTDA
ENDEREÇO: ROD BR 101 KM-97,4 GALPÃO 1A
BAIRRO: DISTRITO INDUSTRIAL CEP: 58322000 - CONDE/PB
CNPJ: 00.063.960/0177-61
PROCESSO: 25351.685802/2010-59 AUTORIZ/MS: 1.08809.6
ATIVIDADE/CLASSE
ARMAZENAR: MEDICAMENTO
DISTRIBUIR: MEDICAMENTO
EXPEDIR: MEDICAMENTO
EMPRESA: MEDICAP MEDICAMENTOS, COMERCIAL CIRURGICA E DESCARTAVEIS LTDA ME
ENDEREÇO: AVENIDA GETÚLIO VARGAS 734
BAIRRO: PRAIA GRANDE CEP: 28930000 - ARRAIAL DO CABO/RJ
CNPJ: 05.596.434/0001-10
PROCESSO: 25351.728568/2012-61 AUTORIZ/MS: 1.09544.6
ATIVIDADE/CLASSE
ARMAZENAR: MEDICAMENTO
DISTRIBUIR: MEDICAMENTO
EXPEDIR: MEDICAMENTO
TRANSPORTAR: MEDICAMENTO
EMPRESA: PREMED COMERCIAL DE MEDICAMENTOS E PRODUTOS HOSPITALARES LTDA
ENDEREÇO: RUA 16 Nº 198, QUADRA 40, LOTE 10
BAIRRO: JARDIM SANTO ANTONIO CEP: 74853290 - GOIÂNIA/GO
CNPJ: 11.229.843/0001-80
PROCESSO: 25351.129294/2010-61 AUTORIZ/MS: 1.08260.8
ATIVIDADE/CLASSE
ARMAZENAR: MEDICAMENTO
DISTRIBUIR: MEDICAMENTO
EXPEDIR: MEDICAMENTO
EMPRESA: D. CENTER DISTRIBUIDORA LTDA.
ENDEREÇO: RUA MAJOR PAULINO, Nº 991
BAIRRO: NOSSA SENHORA DE FÁTIMA CEP: 75302230 - CATALÃO/GO
CNPJ: 05.651.966/0001-02
PROCESSO: 25351.302961/2008-61 AUTORIZ/MS: 1.07391.4
ATIVIDADE/CLASSE
ARMAZENAR: MEDICAMENTO
DISTRIBUIR: MEDICAMENTO
EXPEDIR: MEDICAMENTO
EMPRESA: NILDEMAR SOUSA ME
ENDEREÇO: RUA DAS BUNGUENVILIAS, 18, QUADRA 56 JABORANDI
BAIRRO: NOVO ARAÇAGY CEP: 65110000 - SÃO JOSÉ DE RIBAMAR/MA
CNPJ: 35.113.653/0001-61
PROCESSO: 25351.099432/2013-63 AUTORIZ/MS: 1.09533.8
ATIVIDADE/CLASSE
ARMAZENAR: MEDICAMENTO
DISTRIBUIR: MEDICAMENTO
EXPEDIR: MEDICAMENTO
EMPRESA: SUPRIHEALTH SUPRIMENTOS MEDICOS LTDA
ENDEREÇO: RUA JOÃO BISSOTO FILHO 368
BAIRRO: RIBEIRO CEP: 13271230 - VALINHOS/SP
CNPJ: 08.476.098/0001-60
PROCESSO: 25351.744756/2010-65 AUTORIZ/MS: 1.08655.3
ATIVIDADE/CLASSE
ARMAZENAR: MEDICAMENTO
DISTRIBUIR: MEDICAMENTO
EXPEDIR: MEDICAMENTO
TRANSPORTAR: MEDICAMENTO
EMPRESA: ORGAFARMA ORGANIZACAO FARMACEUTICA LTDA
ENDEREÇO: R JACUI, 8090
BAIRRO: SAO GABRIEL CEP: 31980000 - BELO HORIZONTE/MG
CNPJ: 17.291.576/0001-58
PROCESSO: 25351.013919/2003-65 AUTORIZ/MS: 1.05565.3
ATIVIDADE/CLASSE
ARMAZENAR: MEDICAMENTO
DISTRIBUIR: MEDICAMENTO
EXPEDIR: MEDICAMENTO
EMPRESA: VITALIFE PRODUTOS FARMACO HOSPITALARES LTDA
ENDEREÇO: AVENIDA FERNANDO FERRARI Nº 545
BAIRRO: VILA CITY NOVA FASE CEP: 94930075 - CACHOEIRINHA/RS
CNPJ: 93.815.124/0001-06
PROCESSO: 25351.356320/2013-65 AUTORIZ/MS: 1.09678.0
ATIVIDADE/CLASSE
ARMAZENAR: MEDICAMENTO
DISTRIBUIR: MEDICAMENTO
EXPEDIR: MEDICAMENTO
EMPRESA: DENTAL CENTRO OESTE LTDA
ENDEREÇO: RUA PROFESSOR JOÃO FELIX, Nº 635
BAIRRO: BAU CEP: 78008135 - CUIABÁ/MT
CNPJ: 36.900.926/0001-80
PROCESSO: 25351.012456/2006-67 AUTORIZ/MS: 1.06478.0
ATIVIDADE/CLASSE
ARMAZENAR: MEDICAMENTO
DISTRIBUIR: MEDICAMENTO
EXPEDIR: MEDICAMENTO
EMPRESA: MUNDIPHARMA BRASIL PRODUTOS MÉDICOS E FARMACÊUTICOS LTDA - ME
ENDEREÇO: RUA GNIX, 98
BAIRRO: VILA PIRES CEP: 06773000 - VARGEM GRANDE PAULISTA/SP
CNPJ: 15.127.898/0001-30
PROCESSO: 25351.189376/2012-67 AUTORIZ/MS: 1.09198.1
ATIVIDADE/CLASSE
ARMAZENAR: INSUMO/MEDICAMENTO
DISTRIBUIR: INSUMO/MEDICAMENTO
EXPEDIR: INSUMO/MEDICAMENTO
IMPORTAR: INSUMO/MEDICAMENTO
EMPRESA: TRANSTECHNO LOGISTICA LTDA
ENDEREÇO: RUA DA LAGOA, 145
BAIRRO: CIDADE IND SATELITE SAO PAULO CEP: 07222150 - GUARULHOS/SP
CNPJ: 05.024.383/0001-51
PROCESSO: 25351.799099/2008-69 AUTORIZ/MS: 1.07676.0
ATIVIDADE/CLASSE
TRANSPORTAR: INSUMOS FARMACÊUTICOS/MEDICAMENTO
EMPRESA: BIONATUS FARMA COMERCIO DE MEDICAMENTOS LTDA
ENDEREÇO: AV. DOMINGOS FALAVINA, 1101
BAIRRO: JD. MUGNAINI CEP: 15045395 - SÃO JOSÉ DO RIO PRETO/SP
CNPJ: 11.433.344/0001-00
PROCESSO: 25351.479992/2010-73 AUTORIZ/MS: 1.08499.5
ATIVIDADE/CLASSE
ARMAZENAR: MEDICAMENTO
DISTRIBUIR: MEDICAMENTO
EXPEDIR: MEDICAMENTO
EMPRESA: LIBRARY HOSPITALAR LTDA - EPP
ENDEREÇO: Av. rosendo serapião de souza filho, 595 - SL 01
BAIRRO: Mata da Praia CEP: 29070170 - VITÓRIA/ES
CNPJ: 39.332.986/0001-32
PROCESSO: 25351.122025/2012-74 AUTORIZ/MS: 1.09568.0
ATIVIDADE/CLASSE
ARMAZENAR: MEDICAMENTO
DISTRIBUIR: MEDICAMENTO
EXPEDIR: MEDICAMENTO
TRANSPORTAR: MEDICAMENTO
EMPRESA: PORTAL LTDA
ENDEREÇO: RUA DOMINGOS SIMÕES, Nº 22
BAIRRO: VILA SUZANA CEP: 05630010 - SÃO PAULO/SP
CNPJ: 05.005.823/0001-00
PROCESSO: 25351.221538/2002-77 AUTORIZ/MS: 1.05615.6
ATIVIDADE/CLASSE
ARMAZENAR: MEDICAMENTO
DISTRIBUIR: MEDICAMENTO
EXPEDIR: MEDICAMENTO
EMPRESA: DIMAC/MG - MATERIAL CIRURGICO LTDA
ENDEREÇO: EST PEDRO ROSA DA SILVA 515
BAIRRO: RESIDENCIAL PARK CEP: 37640000 - EXTREMA/MG
CNPJ: 12.927.876/0001-67
PROCESSO: 25351.186569/2011-81 AUTORIZ/MS: 1.08797.4
ATIVIDADE/CLASSE
ARMAZENAR: MEDICAMENTO
DISTRIBUIR: MEDICAMENTO
EXPEDIR: MEDICAMENTO
EMPRESA: LUCHEFARMA DISTRIBUIDORA DE MEDICAMENTOS LTDA
ENDEREÇO: AVENIDA PREFEITO OLAVO GOMES DE OLIVEIRA, Nº 4851
BAIRRO: CHAPADÃO CEP: 37550000 - POUSO ALEGRE/MG
CNPJ: 05.292.723/0001-25
PROCESSO: 25351.014203/2003-85 AUTORIZ/MS: 1.05638.6
ATIVIDADE/CLASSE
ARMAZENAR: MEDICAMENTO
DISTRIBUIR: MEDICAMENTO
EXPEDIR: MEDICAMENTO
EMPRESA: DENTAL NITERÓI LTDA ME
ENDEREÇO: RUA DR BORMAN Nº 6 SOBRELOJA 4
BAIRRO: CENTRO - NITERÓI CEP: 24020320 - NITERÓI/RJ
CNPJ: 09.523.533/0001-22
PROCESSO: 25351.031935/2012-87 AUTORIZ/MS: 1.09149.2
ATIVIDADE/CLASSE
ARMAZENAR: MEDICAMENTO
DISTRIBUIR: MEDICAMENTO
EXPEDIR: MEDICAMENTO
EMPRESA: CARGOSOFT TRANSPORTES LTDA
ENDEREÇO: AVENIDA MARINGÁ, Nº 4155
BAIRRO: JARDIM ATUBA I CEP: 83326010 - PINHAIS/PR
CNPJ: 05.443.883/0001-28
PROCESSO: 25023.020521/2004-88 AUTORIZ/MS: 1.06160.0
ATIVIDADE/CLASSE
TRANSPORTAR: INSUMOS FARMACÊUTICOS/MEDICAMENTO
EMPRESA: LUCAS E JÚNIOR TRANSPORTADORA LTDA EPP
ENDEREÇO: ESTRADA GUANDU DO SENA, Nº. 1.570.
BAIRRO: BANGU CEP: 21854002 - RIO DE JANEIRO/RJ
CNPJ: 01.562.471/0001-56
PROCESSO: 25351.087585/2009-88 AUTORIZ/MS: 1.07714.1
ATIVIDADE/CLASSE
TRANSPORTAR: MEDICAMENTO
EMPRESA: DMED FARMACÊUTICA LTDA-ME
ENDEREÇO: AVENIDA COMENDADOR TELES, Nº 2337 - SOBRELOJA
BAIRRO: VILAR DO TELES CEP: 25561162 - SÃO JOÃO DE MERITI/RJ
CNPJ: 03.546.054/0001-45
PROCESSO: 25351.340716/2006-91 AUTORIZ/MS: 1.06836.6
ATIVIDADE/CLASSE
ARMAZENAR: MEDICAMENTO
DISTRIBUIR: MEDICAMENTO
EXPEDIR: MEDICAMENTO
EMPRESA: ECHAPORA DISTRIBUIDORA DE PRODUTOS FARMACÊUTICOS LTDA
ENDEREÇO: RUA VERGUEIRO, 1483
BAIRRO: VILA MARIANA CEP: 04101300 - SÃO PAULO/SP
CNPJ: 57.912.214/0001-51
PROCESSO: 25351.223734/2007-91 AUTORIZ/MS: 1.07087.5
ATIVIDADE/CLASSE
ARMAZENAR: MEDICAMENTO
DISTRIBUIR: MEDICAMENTO
EXPEDIR: MEDICAMENTO
IMPORTAR: MEDICAMENTO
EMPRESA: NOVOGEN-IMPORTAÇÃO E EXPORTAÇÃO LTDA-ME
ENDEREÇO: RUA SÃO PEDRO, 25
BAIRRO: CENTRO CEP: 07700000 - CAIEIRAS/SP
CNPJ: 14.939.670/0001-82
PROCESSO: 25351.008484/2013-93 AUTORIZ/MS: 1.09588.9
ATIVIDADE/CLASSE
ARMAZENAR: MEDICAMENTO
EXPEDIR: MEDICAMENTO
IMPORTAR: MEDICAMENTO
EMPRESA: REYMED DISTRIBUIDORA LTDA
ENDEREÇO: RUA CONEGO BERNARDINO Nº 35
BAIRRO: CENTRO CEP: 58915000 - UIRAUNA/PB
CNPJ: 04.094.271/0001-04
PROCESSO: 25351.629494/2010-94 AUTORIZ/MS: 1.08762.2
ATIVIDADE/CLASSE
ARMAZENAR: MEDICAMENTO
DISTRIBUIR: MEDICAMENTO
EXPEDIR: MEDICAMENTO
EMPRESA: KEDRION BRASIL DISTRIBUIDORA DE PRODUTOS HOSPITALARES LTDA
ENDEREÇO: Rua Desvio Bucarest, quadra 255, Lote 11
BAIRRO: Jardim Novo Mundo CEP: 74703100 - GOIÂNIA/GO
CNPJ: 09.284.952/0001-59
PROCESSO: 25351.312206/2008-96 AUTORIZ/MS: 1.02577.8
ATIVIDADE/CLASSE
ARMAZENAR: MEDICAMENTO
DISTRIBUIR: MEDICAMENTO
EXPEDIR: MEDICAMENTO
EMPRESA: ENEILE DISTRIBUIÇÃO E IMPORTAÇÃO LTDA EPP
ENDEREÇO: AV MIRIM, 145

MERCHANZ REPRODUÇÃO

Este documento pode ser verificado no endereço eletrônico http://www.in.gov.br/autenticidade.html, pela chave 10102014081800150

Documento assinado digitalmente conforme MP nº 2.200-2 de 24/08/2001, que institui a Infraestrutura de Chaves Públicas Brasileira - ICP-Brasil.

Consultas / Funcionamento de Empresa Nacional / Resultado / Detalhamento

Dados da Empresa Nacional

Razão Social
DIMASTER - COMÉRCIO DE PRODUTOS HOSPITALARES LTDA

CNPJ
02.520.829/0001-40

Nome Fantasia
DIMASTER LTDA

Endereço na Internet
WWW.DIMASTER.COM.BR

SAC
5435232600

Endereço Completo
RODOVIA BR 480, Nº 180 - CENTRO CEP: 99.740-000

Cidade/UF
BARÃO DE COTEGIPE/RS

Responsável Técnico
ROBERTA TREMEA

Responsável Legal
ODAIR JOSE BALESTRIN

Dados do Cadastro

Cadastro Nº
1.21150-8

Data do Cadastro
23/10/2002

Situação
Ativa

Nº do Processo
25025.056711/2002-00

Cadastro
1 - Medicamento Especial

Atividades / Classes

Armazenar
- Medicamento

Distribuir
- Medicamento

Expedir
- Medicamento

Transportar
- Medicamento

Voltar

ANEXO

OLIVEIRA &SILVA LTDA - ME / 14.324.344/0001-60
25351.637835/2021-01 / 1257736
705 - AE - CONCESSÃO - FARMÁCIA DE MANIPULAÇÃO / 2358335215

FM DISTRIBUIDORA DE PRODUTOS HOSPITALARES LTDA / 30.925.385/0001-69
25351.628582/2021-01 / 1257813
704 - AE - CONCESSÃO - MEDICAMENTOS E INSUMOS FARMACÊUTICOS - DISTRIBUIDORA DO PRODUTO SUJEITO A CONTROLE ESPECIAL / 2328392211

PROMIX DISTRIBUIDORA LTDA / 39.147.706/0001-16
25351.584158/2021-11 / 1257506
704 - AE - CONCESSÃO - MEDICAMENTOS E INSUMOS FARMACÊUTICOS - DISTRIBUIDORA DO PRODUTO SUJEITO A CONTROLE ESPECIAL / 2193332215

JPB COM PROD FARMACEUTICOS LTDA / 37.031.090/0001-98
25351.651024/2021-13 / 1257784
705 - AE - CONCESSÃO - FARMÁCIA DE MANIPULAÇÃO / 2389413214

FEDEX BRASIL LOGISTICA E TRANSPORTE LTDA / 10.970.887/0125-34
25351.623031/2021-17 / 1257628
7176 - AE - CONCESSÃO - MEDICAMENTOS E INSUMOS FARMACÊUTICOS - TRANSPORTADORA DO PRODUTO SUJEITO A CONTROLE ESPECIAL / 2312227215

BSB-DF TRANSPOTES DE CARGAS LTDA - ME / 08.944.556/0004-90
25351.633867/2021-20 / 1257827
7176 - AE - CONCESSÃO - MEDICAMENTOS E INSUMOS FARMACÊUTICOS - TRANSPORTADORA DO PRODUTO SUJEITO A CONTROLE ESPECIAL / 2344372211

CRIS BRASIL COMERCIAL EIRELI / 34.538.453/0001-98
25351.628704/2021-25 / 1257719
704 - AE - CONCESSÃO - MEDICAMENTOS E INSUMOS FARMACÊUTICOS - DISTRIBUIDORA DO PRODUTO SUJEITO A CONTROLE ESPECIAL / 2328414214

MASTER MEDIC COMERCIO ATACADISTA DE MATERIAIS DE HIGIENIZAÇÃO E HOSPITALARES EIRELI / 07.381.075/0001-09
25351.634114/2021-31 / 1257875
704 - AE - CONCESSÃO - MEDICAMENTOS E INSUMOS FARMACÊUTICOS - DISTRIBUIDORA DO PRODUTO SUJEITO A CONTROLE ESPECIAL / 2344656219

DROGA ROCHA DISTRIBUIDORA DE MEDICAMENTOS LTDA / 05.348.580/0002-07
25351.601125/2021-35 / 1257599
704 - AE - CONCESSÃO - MEDICAMENTOS E INSUMOS FARMACÊUTICOS - DISTRIBUIDORA DO PRODUTO SUJEITO A CONTROLE ESPECIAL / 2242383213

HERICA CAROLYNE DE CASTRO GONCALVES FARMACIAS E DROGARIAS LTDA / 31.383.967/0002-04
25351.623741/2021-47 / 1257767
705 - AE - CONCESSÃO - FARMÁCIA DE MANIPULAÇÃO / 2313812212

ESSENCIA FARMACIA MAGISTRAL LTDA / 02.787.185/0002-32
25351.623852/2021-53 / 1257753
705 - AE - CONCESSÃO - FARMÁCIA DE MANIPULAÇÃO / 2314381219

PROLAB AMBIENTAL LTDA / 07.021.658/0001-29
25351.429974/2021-55 / 1257889
761 - AE - CONCESSÃO - MEDICAMENTOS E INSUMOS FARMACÊUTICOS - ARMAZENADORA DO PRODUTO SUJEITO A CONTROLE ESPECIAL / 1728656214

GM Pharma Manipulação e Homeopatia Ltda / 35.651.286/0001-50
25351.651023/2021-61 / 1257771
705 - AE - CONCESSÃO - FARMÁCIA DE MANIPULAÇÃO / 2399410210

C SILVA LIBERATO COMERCIO DE MEDICAMENTOS LTDA / 38.346.373/0001-91
25351.623138/2021-65 / 1257892
704 - AE - CONCESSÃO - MEDICAMENTOS E INSUMOS FARMACÊUTICOS - DISTRIBUIDORA DO PRODUTO SUJEITO A CONTROLE ESPECIAL / 2312356210

MR FARMACIA DE MANIPULAÇÃO LTDA / 34.896.249/0001-49
25351.628961/2021-67 / 1257662
705 - AE - CONCESSÃO - FARMÁCIA DE MANIPULAÇÃO / 2329481217

Seguemed Produtos Oftalmológicos Ltda / 27.224.805/0001-75
25351.656247/2021-69 / 1257949
704 - AE - CONCESSÃO - MEDICAMENTOS E INSUMOS FARMACÊUTICOS - DISTRIBUIDORA DO PRODUTO SUJEITO A CONTROLE ESPECIAL / 2414786213

BASTOS E RENAULT MANIPULAÇÃO VETERINARIA LTDA / 37.112.425/0001-00
25351.602315/2021-70 / 1257355
705 - AE - CONCESSÃO - FARMÁCIA DE MANIPULAÇÃO / 2246933218

MBR FARMA DISTRIBUIDORA LIMITADA / 40.413.863/0001-05
25351.623111/2021-72 / 1257645
704 - AE - CONCESSÃO - MEDICAMENTOS E INSUMOS FARMACÊUTICOS - DISTRIBUIDORA DO PRODUTO SUJEITO A CONTROLE ESPECIAL / 2312321211

BRAPRESS TRANSPORTES URGENTES LTDA / 48.740.351/0066-00
25351.584229/2021-78 / 1257481
7176 - AE - CONCESSÃO - MEDICAMENTOS E INSUMOS FARMACÊUTICOS - TRANSPORTADORA DO PRODUTO SUJEITO A CONTROLE ESPECIAL / 2193410216

RLV FÓRMULA FARMÁCIA DE MANIPULAÇÃO LTDA / 40.008.925/0001-01
25351.639813/2021-78 / 1257740
705 - AE - CONCESSÃO - FARMÁCIA DE MANIPULAÇÃO / 2362294216

Amadori Comercio Serviços e Representações Ltda / 15.541.289/0002-04
25351.656677/2021-81 / 1257921
705 - AE - CONCESSÃO - FARMÁCIA DE MANIPULAÇÃO / 2416492215

RONDOMEDICA COMERCIO DE MATERIAL MEDICO E HOSPITALAR EIRELI / 27.348.438/0001-11
25351.623046/2021-85 / 1257631
704 - AE - CONCESSÃO - MEDICAMENTOS E INSUMOS FARMACÊUTICOS - DISTRIBUIDORA DO PRODUTO SUJEITO A CONTROLE ESPECIAL / 2312248212

ELVN DISTRIBUICAO E COMERCIO DE MATERIAIS E EQUIPAMENTOS MEDICOS EIRELI / 37.918.420/0001-61
25351.584354/2021-88 / 1257446
704 - AE - CONCESSÃO - MEDICAMENTOS E INSUMOS FARMACÊUTICOS - DISTRIBUIDORA DO PRODUTO SUJEITO A CONTROLE ESPECIAL / 2193550212

RESOLUÇÃO RE Nº 2.457, DE 23 DE JUNHO DE 2021

O Coordenador de Autorização de Funcionamento de Empresas, no uso das atribuições que lhe confere o art. 173-B, aliado ao art. 54 do Regimento Interno aprovado pela Resolução de Diretoria Colegiada - RDC nº 255, de 10 de dezembro de 2018, resolve:

Art. 1º Alterar Autorização Especial para Empresa de Medicamentos e de Insumos Farmacêuticos constantes no anexo desta Resolução de acordo com a Portaria nº 344, de 12 de maio de 1998 e suas atualizações, observando-se as proibições e restrições estabelecidas.

Art. 2º Esta Resolução entra em vigor na data de sua publicação.

DANIEL MARCOS PEREIRA DOURADO

ANEXO

DIMASTER S COMERCIO DE PRODUTOS HOSPITALARES LTDA / 02.520.829/0001-40
25025.056711/2002-00 / 1211508
7105 - AE - ALTERAÇÃO - MEDICAMENTOS E INSUMOS FARMACÊUTICOS - DISTRIBUIDORA DO PRODUTO SUJEITO A CONTROLE ESPECIAL - AMPLIAÇÃO DE ATIVIDADES / 2397978211

FARMACIAS BRAVA LTDA / 09.597.446/0007-05
25351.004386/2017-07 / 1162144
7108 - AE - ALTERAÇÃO - MEDICAMENTOS E INSUMOS FARMACÊUTICOS - DISTRIBUIDORA DO PRODUTO SUJEITO A CONTROLE ESPECIAL - ENDEREÇO / 2360618211

HRJ TRANSPORTE E LOGISTICA EIRELI - ME / 27.914.460/0001-81
25351.327883/2021-07 / 1253873
7254 - AE - ALTERAÇÃO - MEDICAMENTOS E INSUMOS FARMACÊUTICOS - TRANSPORTADORA DO PRODUTO SUJEITO A CONTROLE ESPECIAL - AMPLIAÇÃO DE ATIVIDADES / 2263749217

PHARMEDI COMERCIO DE MEDICAMENTOS LTDA / 35.677.373/0001-86
25351.216445/2020-11 / 1237171
7105 - AE - ALTERAÇÃO - MEDICAMENTOS E INSUMOS FARMACÊUTICOS - DISTRIBUIDORA DO PRODUTO SUJEITO A CONTROLE ESPECIAL - AMPLIAÇÃO DE ATIVIDADES / 2328353215

ANDRESSA SILVA FABRI EIRELI / 04.035.396/0001-63
25351.167089/2002-12 / 1359228
7024 - AE - ALTERAÇÃO - FARMÁCIA DE MANIPULAÇÃO - RAZÃO SOCIAL / 2361634212

Multivida farmácias ltda / 15.656.187/0001-53
25351.608725/2015-21 / 1146998
7027 - AE - ALTERAÇÃO - FARMÁCIA DE MANIPULAÇÃO - ENDEREÇO / 2345466211

MEDSEG DISTRIBUIDORA DE MEDICAMENTOS EIRELI / 17.870.686/0001-74
25351.102886/2014-27 / 1107590
7104 - AE - ALTERAÇÃO - MEDICAMENTOS E INSUMOS FARMACÊUTICOS - DISTRIBUIDORA DO PRODUTO SUJEITO A CONTROLE ESPECIAL - RAZÃO SOCIAL / 2209639212

FARMA MEDICAL DISTRIBUIDORA DE MEDICAMENTOS E CORRELATOS LTDA / 40.273.753/0001-95
25351.004126/2021-37 / 1250312
7105 - AE - ALTERAÇÃO - MEDICAMENTOS E INSUMOS FARMACÊUTICOS - DISTRIBUIDORA DO PRODUTO SUJEITO A CONTROLE ESPECIAL - AMPLIAÇÃO DE ATIVIDADES / 2398258211

DISMEPE DISTRIBUIDORA DE PRODUTOS FARMACEUTICOS EIRELI - EPP / 10.878.183/0001-04
25351.561690/2019-38 / 1194954
7108 - AE - ALTERAÇÃO - MEDICAMENTOS E INSUMOS FARMACÊUTICOS - DISTRIBUIDORA DO PRODUTO SUJEITO A CONTROLE ESPECIAL - ENDEREÇO / 2328385214
25351.561690/2019-38 / 1194954
7104 - AE - ALTERAÇÃO - MEDICAMENTOS E INSUMOS FARMACÊUTICOS - DISTRIBUIDORA DO PRODUTO SUJEITO A CONTROLE ESPECIAL - RAZÃO SOCIAL / 2328376215

LC BITTENCOURT MANIPULACAO DE FORMULAS LTDA / 02.532.435/0001-02
25351.284048/2014-49 / 1104758
7024 - AE - ALTERAÇÃO - FARMÁCIA DE MANIPULAÇÃO - RAZÃO SOCIAL / 2329093215
25351.284048/2014-49 / 1104758
7027 - AE - ALTERAÇÃO - FARMÁCIA DE MANIPULAÇÃO - ENDEREÇO / 2329095211

Neupharma Distribuicao de Material Medico Hospitalar LTDA / 21.487.927/0001-78
25351.324313/2020-53 / 1238006
7108 - AE - ALTERAÇÃO - MEDICAMENTOS E INSUMOS FARMACÊUTICOS - DISTRIBUIDORA DO PRODUTO SUJEITO A CONTROLE ESPECIAL - ENDEREÇO / 2258360218

J DE R L PARRIÃO - EPP / 04.340.683/0001-87
25351.267465/2014-55 / 1114130
7105 - AE - ALTERAÇÃO - MEDICAMENTOS E INSUMOS FARMACÊUTICOS - DISTRIBUIDORA DO PRODUTO SUJEITO A CONTROLE ESPECIAL - AMPLIAÇÃO DE ATIVIDADES / 2344505217

WLGC - TRANSPORTES RODOVIARIOS - EIRELI - ME / 15.382.923/0001-22
25351.540200/2014-57 / 1118300
7014 - AE - ALTERAÇÃO - MEDICAMENTOS - TRANSPORTADORA DO PRODUTO SUJEITO A CONTROLE ESPECIAL - ENDEREÇO / 2360856219

BAGGIO &WALLAU FARMÁCIA DE MANIPULAÇÃO LTDA / 04.885.747/0001-25
25351.555474/2013-68 / 1401506
7024 - AE - ALTERAÇÃO - FARMÁCIA DE MANIPULAÇÃO - RAZÃO SOCIAL / 2361636219

PAULO RICARDO CUNHA - ME / 01.511.257/0001-70
25351.643864/2015-82 / 1148591
7027 - AE - ALTERAÇÃO - FARMÁCIA DE MANIPULAÇÃO - ENDEREÇO / 2345464214

RONDOMEDICA COMERCIO DE MATERIAL MEDICO E HOSPITALAR EIRELI / 27.348.438/0001-11
25351.623046/2021-85 / 1257631
70774 - AE - ALTERAÇÃO - AMPLIAÇÃO DE ATIVIDADES - IMPORTAÇÃO DE MEDICAMENTOS SUJEITO A CONTROLE ESPECIAL DA RDC 483/2021 / 2328279210

ASER COMERCIO ASSESSORIA REPRESENTAÇÃO IMPORTAÇÃO E EXPORTAÇÃO LTDA / 40.932.267/0001-31

EMPRESA: DISFARMA DISTRIBUIDORA LTDA
ENDEREÇO: MARGINAL DAO SILVEIRA, BR 101, KM 72 - GALPAO 02
BAIRRO: EMANUS CEP: 59149090 - PARNAMIRIM/RN
CNPJ: 02.000.831/0002-70
PROCESSO: 25351.550195/2014-34 AUTORIZ/MS: 1.11901.5
ATIVIDADE/CLASSE
ARMAZENAR: MEDICAMENTO
DISTRIBUIR: MEDICAMENTO
EXPEDIR: MEDICAMENTO
EMPRESA: FEDEX BRASIL LOGISTICA E TRANSPORTE S.A.
ENDEREÇO: RUA 14 QD 15 LT 28 AO 31
BAIRRO: POLO EMPRESARIAL DE GOIÁS CEP: 74985220 - APARECIDA DE GOIÂNIA/GO
CNPJ: 10.970.887/0050-82
PROCESSO: 25351.557195/2014-35 AUTORIZ/MS: 1.11919.9
ATIVIDADE/CLASSE
TRANSPORTAR: INSUMOS FARMACÊUTICOS/MEDICAMENTO
EMPRESA: VIA EXPRESSA TRANSPORTE URGENTE E LOGÍSTICA LTDA
ENDEREÇO: RUA DOZE DE SETEMBRO 1.119
BAIRRO: VILA GUILHERME CEP: 02052001 - SÃO PAULO/SP
CNPJ: 07.290.099/0001-52
PROCESSO: 25351.542250/2014-41 AUTORIZ/MS: 1.11840.4
ATIVIDADE/CLASSE
TRANSPORTAR: INSUMOS FARMACÊUTICOS/MEDICAMENTO
EMPRESA: TORRES VALPORTO COMERCIO E DISTRIBUICAO DE PRODUTOS MEDICOS LTDA ME
ENDEREÇO: RUA AURÉLIO VALPORTO, 231, LOTE 01 PAL 29440
BAIRRO: MARECHAL HERMES CEP: 21555560 - RIO DE JANEIRO/RJ
CNPJ: 11.226.885/0001-68
PROCESSO: 25351.440415/2014-41 AUTORIZ/MS: 1.11872.5
ATIVIDADE/CLASSE
ARMAZENAR: MEDICAMENTO
DISTRIBUIR: MEDICAMENTO
EXPEDIR: MEDICAMENTO
EMPRESA: MCE TRANSPORTES E LOGÍSTICA LTDA ME
ENDEREÇO: rua carlos spera, 433
BAIRRO: jd. sônia maria CEP: 09380300 - MAUÁ/SP
CNPJ: 14.314.229/0001-05
PROCESSO: 25351.542073/2014-42 AUTORIZ/MS: 1.11852.6
ATIVIDADE/CLASSE
TRANSPORTAR: INSUMOS FARMACÊUTICOS/MEDICAMENTO
EMPRESA: JORGE BATISTA E CIA LTDA
ENDEREÇO: RUA BURITI DOS LOPES, 399
BAIRRO: SAO PEDRO CEP: 64019480 - TERESINA/PI
CNPJ: 07.222.185/0002-09
PROCESSO: 25351.550335/2014-42 AUTORIZ/MS: 1.11871.1
ATIVIDADE/CLASSE
ARMAZENAR: MEDICAMENTO
DISTRIBUIR: MEDICAMENTO
EXPEDIR: MEDICAMENTO
EMPRESA: CIRÚRGICA PARANÁ DISTRIBUIDORA DE EQUIPAMENTOS LTDA
ENDEREÇO: Avenida Celso Garcia Cid 3698
BAIRRO: ZONA I CEP: 87501090 - UMUARAMA/PR
CNPJ: 05.765.444/0001-94
PROCESSO: 25351.545160/2014-50 AUTORIZ/MS: 1.11893.8
ATIVIDADE/CLASSE
ARMAZENAR: MEDICAMENTO
DISTRIBUIR: MEDICAMENTO
EXPEDIR: MEDICAMENTO
EMPRESA: WLGC - TRANSPORTES RODOVIARIOS - EIRELI - ME
ENDEREÇO: R. JOSÉ ROLIM DE GOES, 457, SALA 02
BAIRRO: V. OLINDA CEP: 18170000 - PIEDADE/SP
CNPJ: 15.382.923/0001-22
PROCESSO: 25351.540200/2014-37 AUTORIZ/MS: 1.11830.0
ATIVIDADE/CLASSE
TRANSPORTAR: INSUMOS FARMACÊUTICOS/MEDICAMENTO
EMPRESA: FIEMAR TRANSPORTES LTDA ME
ENDEREÇO: RUA MINDANAU Nº 0396, SALA 08
BAIRRO: JARDIM AMÉRICA CEP: 12235430 - SÃO JOSÉ DOS CAMPOS/SP
CNPJ: 07.375.442/0001-61
PROCESSO: 25351.559834/2014-61 AUTORIZ/MS: 1.11891.1
ATIVIDADE/CLASSE
TRANSPORTAR: INSUMOS FARMACÊUTICOS/MEDICAMENTO
EMPRESA: MACROMED COMÉRCIO DE MATERIAL MÉDICO E HOSPITALAR LTDA
ENDEREÇO: AV.01, S/N, QD 16 MÓDULOS 07/19 GALPÃO 02
BAIRRO: POLO EMPRESARIAL GOIÁS CEP: 74985115 - APARECIDA DE GOIÂNIA/GO
CNPJ: 53.246.997/0006-35
PROCESSO: 25351.541638/2014-61 AUTORIZ/MS: 1.11925.9
ATIVIDADE/CLASSE
ARMAZENAR: MEDICAMENTO
DISTRIBUIR: MEDICAMENTO
EXPEDIR: MEDICAMENTO
EMPRESA: DRM COMERCIO E REPRESENTACAO DE PRODUTOS FARMACEUTICOS E HOSPITALARES LTDA
ENDEREÇO: RUA WAGNER, Nº 31, GALPÃO 02
BAIRRO: DA PAZ CEP: 69048000 - MANAUS/AM
CNPJ: 12.646.342/0001-62
PROCESSO: 25351.546719/2014-67 AUTORIZ/MS: 1.11865.1
ATIVIDADE/CLASSE
ARMAZENAR: MEDICAMENTO
DISTRIBUIR: MEDICAMENTO
EXPEDIR: MEDICAMENTO
EMPRESA: PROHOSPITAL COMÉRCIO HOLANDA LTDA
ENDEREÇO: AVENIDA CAPITAO HUGO BEZERRA, Nº. 181.
BAIRRO: BARROSO CEP: 60862730 - FORTALEZA/CE
CNPJ: 09.485.574/0001-71
PROCESSO: 25351.560178/2014-78 AUTORIZ/MS: 1.11888.1
ATIVIDADE/CLASSE
ARMAZENAR: MEDICAMENTO
DISTRIBUIR: MEDICAMENTO
EXPEDIR: MEDICAMENTO
EMPRESA: ATHOSFARMA INDUSTRIA E COMERCIO DE EMBALAGENS LTDA.
ENDEREÇO: RUA ALBERTO GUIZZO Nº 919
BAIRRO: DIST. INDUSTRIAL JOAO NAREZZI CEP: 13347402 - INDAIATUBA/SP
CNPJ: 18.747.650/0001-60
PROCESSO: 25351.536834/2014-80 AUTORIZ/MS: 1.11903.2
ATIVIDADE/CLASSE
ARMAZENAR: MEDICAMENTO
EMBALAR: MEDICAMENTO
EXPEDIR: MEDICAMENTO
EMPRESA: DENTAL OESTE PRODUTOS ODONTOLOGICOS E HOSPITALARES LTDA ME
ENDEREÇO: RUA SANTA CUSTODIA, 207
BAIRRO: BOA VISTA CEP: 47806070 - BARREIRAS/BA
CNPJ: 04.602.584/0001-26
PROCESSO: 25351.540174/2014-81 AUTORIZ/MS: 1.11824.0
ATIVIDADE/CLASSE
ARMAZENAR: MEDICAMENTO
DISTRIBUIR: MEDICAMENTO
EXPEDIR: MEDICAMENTO
EMPRESA: WM COMERCIO DE MEDICAMENTOS LTDA
ENDEREÇO: RUA PRIMEIRO DE MAIO 829
BAIRRO: CENTRO CEP: 85950000 - PALOTINA/PR
CNPJ: 82.401.233/0001-60
PROCESSO: 25351.559789/2014-81 AUTORIZ/MS: 1.11887.8
ATIVIDADE/CLASSE
ARMAZENAR: MEDICAMENTO
DISTRIBUIR: MEDICAMENTO
EXPEDIR: MEDICAMENTO
EMPRESA: oriente farmaceutica comercio importação e exportação ltda
ENDEREÇO: rua rio grande do sul 588
BAIRRO: brasil CEP: 38400650 - UBERLÂNDIA/MG
CNPJ: 38.681.730/0002-59
PROCESSO: 25351.542227/2014-89 AUTORIZ/MS: 1.11854.3
ATIVIDADE/CLASSE
ARMAZENAR: INSUMOS FARMACÊUTICOS/MEDICAMENTO
DISTRIBUIR: INSUMOS FARMACÊUTICOS/MEDICAMENTO
EXPEDIR: INSUMOS FARMACÊUTICOS/MEDICAMENTO
EMPRESA: Hbl logistica LTDA
ENDEREÇO: Avenida Autorama, 261
BAIRRO: Canilo CEP: 35501221 - DIVINÓPOLIS/MG
CNPJ: 12.227.730/0001-09
PROCESSO: 25351.414833/2014-93 AUTORIZ/MS: 1.11858.8
ATIVIDADE/CLASSE
TRANSPORTAR: INSUMOS FARMACÊUTICOS/MEDICAMENTO
EMPRESA: QUALITY FAST LOGISTICA E TRANSPORTES LTDA
ENDEREÇO: JOAQUIM LAPAS VEIGA, 46, SALA 01
BAIRRO: JARDIM DABRIL CEP: 06040110 - OSASCO/SP
CNPJ: 11.927.488/0001-13
PROCESSO: 25351.562596/2014-96 AUTORIZ/MS: 1.11909.4
ATIVIDADE/CLASSE
TRANSPORTAR: MEDICAMENTO

RESOLUÇÃO-RE Nº 2.525, DE 26 DE SETEMBRO DE 2014

O Superintendente de Inspeção Sanitária no uso de suas atribuições legais conferidas pela Portaria nº 1.021 de 18 de junho de 2014, tendo em vista o disposto no art. 108 e no inciso I, §1º, do art. 82, do Regimento Interno aprovado nos termos do Anexo I da Portaria nº 650 de 29 de maio de 2014, publicada no DOU de 2 de junho de 2014, e suas alterações, e

Considerando o art. 50 da Lei nº 6.360, de 23 de setembro de 1976, bem como o inciso VI do art. 7º da Lei nº 9.782 de 26 de janeiro de 1999, resolve:

Art. 1º Conceder Renovação de Autorização Especial para Empresas de Medicamentos e Insumos Farmacêuticos constantes no anexo desta Resolução.

Art. 2º Esta Resolução entra em vigor na data de sua publicação.

BRUNO GONÇALVES ARAÚJO RIOS

ANEXO

EMPRESA: FAREX DO BRASIL LTDA
ENDEREÇO: RUA LAURO MULLER, Nº 860 - PAVILHÃO 07
BAIRRO: NAVEGANTES CEP: 90240130 - PORTO ALEGRE/RS
CNPJ: 04.067.132/0001-91
PROCESSO: 25351.482504/2008-42 AUTORIZ/MS: 1.07644.9
ATIVIDADE/CLASSE
IMPORTAR: MEDICAMENTO VETERINÁRIO
EMPRESA: DIMASTER - COMERCIO DE PRODUTOS HOSPITALARES LTDA
ENDEREÇO: RODOVIA BR 480, Nº 180
BAIRRO: CENTRO CEP: 89740000 - BARAO DE COTEGIPE/RS
CNPJ: 02.520.829/0001-40
PROCESSO: 25025.056711/2002-06 AUTORIZ/MS: 1.11150.9
ATIVIDADE/CLASSE
ARMAZENAR: MEDICAMENTO
DISTRIBUIR: MEDICAMENTO
EXPEDIR: MEDICAMENTO
EMPRESA: UNITOWN LTDA
ENDEREÇO: ALAMEDA MADEIRA, Nº 222, 2º ANDAR, SALA 22, SUB-SALA 1
BAIRRO: ALPHAVILLE CENTRO IND. E EMP. CEP: 06454081 - BARUERI/SP
CNPJ: 43.881.804/0001-50
PROCESSO: 25351.299610/2006-03 AUTORIZ/MS: 1.21965.4
ATIVIDADE/CLASSE
EXPEDIR: MEDICAMENTO
TRANSPORTAR: MEDICAMENTO
EMPRESA: ELFA MEDICAMENTOS LTDA
ENDEREÇO: Q SIBS QUADRA 03 CONJUNTO C LOTE Nº 19
BAIRRO: NÚCLEO BANDEIRANTE CEP: 71736303 - NÚCLEO BANDEIRANTE/DF
CNPJ: 09.053.134/0001-35
PROCESSO: 25351.038591/2008-11 AUTORIZ/MS: 1.22091.1
ATIVIDADE/CLASSE
ARMAZENAR: MEDICAMENTO
DISTRIBUIR: MEDICAMENTO
EXPEDIR: MEDICAMENTO
EMPRESA: BIOCAL COMÉRCIO E REPRESENTAÇÕES LTDA
ENDEREÇO: AV. CAPITAO CASTRO Nº 3319
BAIRRO: CENTRO CEP: 76980000 - VILHENA/RO
CNPJ: 02.176.223/0001-30
PROCESSO: 25351.025762/2003-11 AUTORIZ/MS: 1.21271.6
ATIVIDADE/CLASSE
ARMAZENAR: MEDICAMENTO
DISTRIBUIR: MEDICAMENTO
EXPEDIR: MEDICAMENTO
EMPRESA: MANE DO BRASIL INDÚSTRIA E COMÉRCIO LTDA
ENDEREÇO: ESTRADA DO GUERENGUÊ, 1421
BAIRRO: JACAREPAGUA CEP: 22713000 - RIO DE JANEIRO/RJ
CNPJ: 33.048.513/0001-21
PROCESSO: 25351.010838/2003-11 AUTORIZ/MS: 1.21230.4
ATIVIDADE/CLASSE
ARMAZENAR: PRECURSORES DE ENTORP E/OU PSICO
IMPORTAR: PRECURSORES DE ENTORP E/OU PSICO
TRANSFORMAR: PRECURSORES DE ENTORP E/OU PSICO
EMPRESA: E. N. FOLGADO TRANSPORTES - EPP
ENDEREÇO: RUA CAMPOS NOVOS, Nº 85
BAIRRO: JARDIM ITATINGA CEP: 13052445 - CAMPINAS/SP
CNPJ: 67.575.381/0001-03
PROCESSO: 25351.354500/2006-11 AUTORIZ/MS: 1.21797.4
ATIVIDADE/CLASSE
TRANSPORTAR: INSUMOS FARMACÊUTICOS/MEDICAMENTO
EMPRESA: SHIRE FARMACÊUTICA BRASIL LTDA.
ENDEREÇO: AVENIDA NAÇÕES UNIDAS, Nº 14.171, 5º ANDAR, CONJUNTOS 501, 502 E 503
BAIRRO: VILA GERTRUDES CEP: 04794000 - SÃO PAULO/SP
CNPJ: 07.898.671/0001-60
PROCESSO: 25351.009609/2010-12 AUTORIZ/MS: 1.22611.7
ATIVIDADE/CLASSE
ARMAZENAR: MEDICAMENTO
DISTRIBUIR: MEDICAMENTO
EXPEDIR: MEDICAMENTO
IMPORTAR: MEDICAMENTO
EMPRESA: DELTA MED COMERCIO DE PRODUTOS HOSPITALARES LTDA
ENDEREÇO: Rua 34, QD. 35 Nº 209, LOTE 01
BAIRRO: Santos Dumont CEP: 74463730 - GOIÂNIA/GO
CNPJ: 08.835.955/0001-70
PROCESSO: 25351.434563/2011-17 AUTORIZ/MS: 1.22933.0
ATIVIDADE/CLASSE
ARMAZENAR: MEDICAMENTO
DISTRIBUIR: MEDICAMENTO
EXPEDIR: MEDICAMENTO
EMPRESA: TSA TRANSPORTES SCREMIM E ARMAZENAGENS LTDA
ENDEREÇO: RUA BENEDITO CLIMÉRIO DE SANTANA, Nº 215
BAIRRO: VÁRZEA DO PALÁCIO CEP: 07034080 - GUARULHOS/SP
CNPJ: 69.151.595/0001-82
PROCESSO: 25351.469895/2008-18 AUTORIZ/MS: 1.22123.1
ATIVIDADE/CLASSE
TRANSPORTAR: INSUMOS FARMACÊUTICOS/MEDICAMENTO

COMERCIALIZAÇÃO PROIBIDA POR TERCEIROS

980

Consultas / Funcionamento de Empresa Nacional / Resultado / Detalhamento

Dados da Empresa Nacional

Razão Social
DIMASTER - COMÉRCIO DE PRODUTOS HOSPITALARES LTDA

CNPJ
02.520.829/0001-40

Nome Fantasia
DIMASTER LTDA

Endereço na Internet
WWW.DIMASTER.COM.BR

SAC
5435232600

Endereço Completo
RODOVIA BR 480, Nº 180 - CENTRO CEP: 99.740-000

Cidade/UF
BARÃO DE COTEGIPE/RS

Responsável Técnico
ROBERTA TREMEA

Responsável Legal
ODAIR JOSE BALESTRIN

Dados do Cadastro

Cadastro Nº
8.05624-4 (UX42Y1YHLL9M)

Data do Cadastro
28/09/2009

Situação
Ativa

Nº do Processo
25025.059893/2009-34

Cadastro
8 - Produtos para Saúde (Correlatos)

Atividades / Classes

Armazenar

- Correlatos

Distribuir

- Correlatos

Expedir

- Correlatos

Transportar

- Correlatos

Voltar

EMPRESA: R JOTA TRANSPORTES LTDA ME
ENDEREÇO: RUA 02 Nº415 QD-A LT-07 SALA 03
BAIRRO: CHÁCARA RETIRO CEP: 74665834 - GOIÂNIA/GO
CNPJ: 24.622.142/0001-59
PROCESSO: 25351.322372/2017-96 AUTORIZ/MS: 466170XLM1L0 (8.15255.7)
ATIVIDADE/CLASSE
TRANSPORTAR: CORRELATOS

EMPRESA: TÉCNICOS EM IMAGEM COMERCIAL LTDA
ENDEREÇO: RUA SANTA MARGARIDA, 26
BAIRRO: JARDIM SÃO MIGUEL CEP: 02537080 - SÃO PAULO/SP
CNPJ: 02.513.582/0001-35
PROCESSO: 25351.284404/2017-98 AUTORIZ/MS: P94292V37088 (8.15221.9)
ATIVIDADE/CLASSE
ARMAZENAR: CORRELATOS
DISTRIBUIR: CORRELATOS
EXPEDIR: CORRELATOS

EMPRESA: NANOLIP INDÚSTRIA, COMÉRCIO, IMPORTAÇÃO E EXPORTAÇÃO LTDA. ME
ENDEREÇO: RUA OLIVEIRA VIANA, 312
BAIRRO: HAUER CEP: 81630070 - CURITIBA/PR
CNPJ: 23.969.987/0001-52
PROCESSO: 25351.313865/2017-12 AUTORIZ/MS: 3.07453.5
ATIVIDADE/CLASSE
ARMAZENAR: SANEANTE DOMIS.
DISTRIBUIR: SANEANTE DOMIS.
EMBALAR: SANEANTE DOMIS.
EXPEDIR: SANEANTE DOMIS.
FABRICAR: SANEANTE DOMIS.
FRACIONAR: SANEANTE DOMIS.
REEMBALAR: SANEANTE DOMIS.

EMPRESA: VIDA DISTRIBUIDORA DO NORDESTE LTDA - ME
ENDEREÇO: RUA Y2, Nº 355, GALPÃO 03
BAIRRO: DISTRITO INDUSTRIAL CEP: 58082025 - JOÃO PESSOA/PB
CNPJ: 20.812.326/0001-20
PROCESSO: 25351.339196/2017-14 AUTORIZ/MS: 3.07462.6
ATIVIDADE/CLASSE
ARMAZENAR: SANEANTE DOMIS.
DISTRIBUIR: SANEANTE DOMIS.
EXPEDIR: SANEANTE DOMIS.

EMPRESA: APOLLO MATERIAIS MEDICO HOSPITALARES-LTDA ME
ENDEREÇO: RUA 4C CHÁCARA 14 LOTE 30 LOJA 02 SETOR HABITACIONAL VICENTE PIRES
BAIRRO: VICENTE PIRES CEP: 72006105 - TAGUATINGA/DF
CNPJ: 25.453.279/0001-90
PROCESSO: 25351.326014/2017-15 AUTORIZ/MS: 3.07452.1
ATIVIDADE/CLASSE
ARMAZENAR: SANEANTE DOMIS.
DISTRIBUIR: SANEANTE DOMIS.
EXPEDIR: SANEANTE DOMIS.

EMPRESA: SOLIDA TRANSPORTE LTDA
ENDEREÇO: AV. DESVIO BUCAREST, Nº 550, QUADRA 256, LOTE 07
BAIRRO: JARDIM NOVO MUNDO CEP: 74703100 - GOIÂNIA/GO
CNPJ: 24.167.222/0001-30
PROCESSO: 25351.330622/2017-16 AUTORIZ/MS: 3.07459.7
ATIVIDADE/CLASSE
TRANSPORTAR: SANEANTE DOMIS.

EMPRESA: K. E. COMÉRCIO DE PRODUTOS MÉDICOS E HOSPITALARES LTDA - EPP
ENDEREÇO: TV MACEIO, 265
BAIRRO: NOSSA SENHORA DAS GRAÇAS CEP: 69057011 - MANAUS/AM
CNPJ: 07.443.753/0001-10
PROCESSO: 25351.331698/2017-17 AUTORIZ/MS: 3.07464.3
ATIVIDADE/CLASSE
ARMAZENAR: SANEANTE DOMIS.
DISTRIBUIR: SANEANTE DOMIS.
EXPEDIR: SANEANTE DOMIS.

EMPRESA: JKLAB PRODUTOS E SOLUCOES PARA LABORATORIOS LTDA - EPP
ENDEREÇO: AVENIDA C 107 QUADRA 294 LOTE 09 N 3531
BAIRRO: JARDIM AMERICA CEP: 74255060 - GOIÂNIA/GO
CNPJ: 23.239.321/0001-49
PROCESSO: 25351.322283/2017-22 AUTORIZ/MS: 3.07449.2
ATIVIDADE/CLASSE
ARMAZENAR: SANEANTE DOMIS.
DISTRIBUIR: SANEANTE DOMIS.
EXPEDIR: SANEANTE DOMIS.

EMPRESA: RAUDI INDUSTRIA E COMERCIO LTDA
ENDEREÇO: AV SÃO PAULO, Nº 1061, SALA 1610, ANDAR 16, EDIF ASPEN PARK TRADE CENTER
BAIRRO: ZONA 01 CEP: 87013905 - MARINGÁ/PR
CNPJ: 04.536.059/0001-50
PROCESSO: 25351.269305/2017-25 AUTORIZ/MS: 3.07455.2
ATIVIDADE/CLASSE
ARMAZENAR: SANEANTE DOMIS.
DISTRIBUIR: SANEANTE DOMIS.
EMBALAR: SANEANTE DOMIS.
EXPEDIR: SANEANTE DOMIS.
FABRICAR: SANEANTE DOMIS.
FRACIONAR: SANEANTE DOMIS.
REEMBALAR: SANEANTE DOMIS.

EMPRESA: MOTUL BRASIL LUBRIFICANTES LTDA
ENDEREÇO: RUA JOAQUIM FLORIANO, 913
BAIRRO: ITAIM BIBI CEP: 04534013 - SÃO PAULO/SP
CNPJ: 24.055.649/0001-78
PROCESSO: 25351.316731/2017-37 AUTORIZ/MS: 3.07451.8
ATIVIDADE/CLASSE
ARMAZENAR: SANEANTE DOMIS.
EXPEDIR: SANEANTE DOMIS.
IMPORTAR: SANEANTE DOMIS.

EMPRESA: GT LIMP SERVICOS E PRODUTOS DE LIMPEZA LTDA - ME
ENDEREÇO: R LUIZ TADEU GANDOLFI DUTRA, 208 - GALPÃO
BAIRRO: JARDIM ELDORADO CEP: 88133568 - PALHOÇA/SC
CNPJ: 25.072.250/0001-68
PROCESSO: 25351.308023/2017-40 AUTORIZ/MS: 3.07461.2
ATIVIDADE/CLASSE
ARMAZENAR: SANEANTE DOMIS.
DISTRIBUIR: SANEANTE DOMIS.
EXPEDIR: SANEANTE DOMIS.

EMPRESA: INTERJET COMERCIAL LTDA
ENDEREÇO: R. SOBRALIA Nº 422
BAIRRO: VILA GEA CEP: 04691020 - SÃO PAULO/SP
CNPJ: 59.403.410/0001-26
PROCESSO: 25351.308840/2017-49 AUTORIZ/MS: 3.07454.9
ATIVIDADE/CLASSE
ARMAZENAR: SANEANTE DOMIS.
DISTRIBUIR: SANEANTE DOMIS.
EXPEDIR: SANEANTE DOMIS.

EMPRESA: MS IMPORT COMERCIO ATACADISTA E VAREJISTA LTDA ME
ENDEREÇO: RUA ESTRELA DO MAR, LOTEAMENTO PORTAL NORTE CENTER QD 4 LT 5 GALPAO 2
BAIRRO: BURAQUINHO CEP: 42700000 - LAURO DE FREITAS/BA
CNPJ: 15.525.874/0001-30
PROCESSO: 25351.309274/2017-51 AUTORIZ/MS: 3.07457.0
ATIVIDADE/CLASSE
ARMAZENAR: SANEANTE DOMIS.
DISTRIBUIR: SANEANTE DOMIS.
EXPEDIR: SANEANTE DOMIS.
IMPORTAR: SANEANTE DOMIS.

EMPRESA: A C B MONTEIRO LIMA - ME
ENDEREÇO: AVENIDA SÃO SEBASTIAO, 982
BAIRRO: SANTA CLARA CEP: 68005090 - SANTARÉM/PA
CNPJ: 24.152.052/0001-41
PROCESSO: 25351.338003/2017-52 AUTORIZ/MS: 3.07463.0
ATIVIDADE/CLASSE
ARMAZENAR: SANEANTE DOMIS.
DISTRIBUIR: SANEANTE DOMIS.
EXPEDIR: SANEANTE DOMIS.

EMPRESA: TRANSPORTADORA REAL 94 LTDA.
ENDEREÇO: R SOUSA FILHO 705
BAIRRO: VILA SANTA DELFINA CEP: 02913060 - SÃO PAULO/SP
CNPJ: 00.367.894/0001-52
PROCESSO: 25351.280811/2017-61 AUTORIZ/MS: 3.07450.4
ATIVIDADE/CLASSE
TRANSPORTAR: SANEANTE DOMIS.

EMPRESA: BAURU KIM HIGIENIZAÇÃO LTDA
ENDEREÇO: RUA SANTOS DUMONT, Nº 13-80
BAIRRO: VILA LEMOS CEP: 17063095 - BAURU/SP
CNPJ: 05.405.974/0001-79
PROCESSO: 25351.178996/2017-81 AUTORIZ/MS: 3.07456.6
ATIVIDADE/CLASSE
ARMAZENAR: SANEANTE DOMIS.
EXPEDIR: SANEANTE DOMIS.

EMPRESA: MEDFASP SERVICOS & COMERCIO LTDA
ENDEREÇO: R QUADRANGULAR, SN GALPAO 04
BAIRRO: PARQUE REAL SERRA VERDE CEP: 42800970 - CAMAÇARI/BA
CNPJ: 03.935.967/0001-53
PROCESSO: 25351.215441/2017-81 AUTORIZ/MS: 3.07460.9
ATIVIDADE/CLASSE
ARMAZENAR: SANEANTE DOMIS.
DISTRIBUIR: SANEANTE DOMIS.
EXPEDIR: SANEANTE DOMIS.

EMPRESA: ANDREI CARLOS BARROSO MUNIZ EIRELI - EPP
ENDEREÇO: TRAVESSA MACEIO, 265 - SALA 01
BAIRRO: NOSSA SENHORA DAS GRAÇAS CEP: 69057011 - MANAUS/AM
CNPJ: 22.636.233/0001-18
PROCESSO: 25351.331690/2017-98 AUTORIZ/MS: 3.07465.7
ATIVIDADE/CLASSE
ARMAZENAR: SANEANTE DOMIS.
DISTRIBUIR: SANEANTE DOMIS.
EXPEDIR: SANEANTE DOMIS.

EMPRESA: LEANDRO APARECIDO DE PAULA - ME
ENDEREÇO: BR 282 KM 572,5
BAIRRO: RURAL CEP: 89865000 - NOVA ERECHIM/SC
CNPJ: 19.634.481/0001-15
PROCESSO: 25351.328628/2017-99 AUTORIZ/MS: 3.07458.3
ATIVIDADE/CLASSE
ARMAZENAR: SANEANTE DOMIS.
DISTRIBUIR: SANEANTE DOMIS.
EMBALAR: SANEANTE DOMIS.
EXPEDIR: SANEANTE DOMIS.
FABRICAR: SANEANTE DOMIS.
FRACIONAR: SANEANTE DOMIS.
REEMBALAR: SANEANTE DOMIS.

TOTAL DE EMPRESAS : 106

RESOLUÇÃO-RE Nº 1.752, DE 21 DE JUNHO DE 2017

A Diretora-Geral da Agência Nacional de Vigilância Sanitária, substituta, no uso das atribuições que lhe foram conferidas pela Portaria nº 973, de 14 de junho de 2017, tendo em vista o disposto no art. 54, inciso V, da Resolução da Diretoria Colegiada - RDC nº 61, de 3 de fevereiro de 2016, e

Art. 1º Alterar a Autorização de Funcionamento de Empresas constantes no anexo desta Resolução.

Art. 2º Esta Resolução entra em vigor na data de sua publicação.

MARIANGELA SIMÃO

ANEXO

EMPRESA: ITC COSMÉTICOS LTDA - EPP
ENDEREÇO: RUA TENENTE FERREIRA, 1187
BAIRRO: CENTRO CEP: 14960000 - NOVO HORIZONTE/SP
CNPJ: 21.752.748/0001-10
PROCESSO: 25351.894776/2016-11 AUTORIZ/MS: 2.08563.3
ATIVIDADE/CLASSE
ARMAZENAR: COSMÉTICOS/PERFUMES/PRODUTOS DE HIGIENE
DISTRIBUIR: COSMÉTICOS/PERFUMES/PRODUTOS DE HIGIENE
EMBALAR: COSMÉTICOS/PERFUMES/PRODUTOS DE HIGIENE
EXPEDIR: COSMÉTICOS/PERFUMES/PRODUTOS DE HIGIENE
FABRICAR: COSMÉTICOS/PERFUMES/PRODUTOS DE HIGIENE
FRACIONAR: COSMÉTICOS/PERFUMES/PRODUTOS DE HIGIENE
REEMBALAR: COSMÉTICOS/PERFUMES/PRODUTOS DE HIGIENE

EMPRESA: CIRURGICA UNIAO LTDA
ENDEREÇO: Avenida 28-A nº 645
BAIRRO: Vila Alemã CEP: 13506685 - RIO CLARO/SP
CNPJ: 04.063.331/0001-21
PROCESSO: 25351.510838/2014-19 AUTORIZ/MS: 2.07607.0
ATIVIDADE/CLASSE
ARMAZENAR: COSMÉTICOS/PRODUTOS DE HIGIENE
DISTRIBUIR: COSMÉTICOS/PRODUTOS DE HIGIENE
EXPEDIR: COSMÉTICOS/PRODUTOS DE HIGIENE
TRANSPORTAR: COSMÉTICOS/PRODUTOS DE HIGIENE

EMPRESA: LOCALFRIO S/A ARMAZENS GERAIS FRIGORIFICOS
ENDEREÇO: AV. FRANCISCO MATARAZZO, Nº 1400 - CONJ. 91
BAIRRO: AGUA BRANCA CEP: 05001903 - SÃO PAULO/SP
CNPJ: 58.317.751/0001-16
PROCESSO: 25351.556548/2015-22 AUTORIZ/MS: 2.08318.8
ATIVIDADE/CLASSE
TRANSPORTAR: COSMÉTICOS/PERFUMES/PRODUTOS DE HIGIENE

EMPRESA: Laboratórios Bagó do Brasil S/A
ENDEREÇO: Rodovia ES 357 s/n/Km 66
BAIRRO: Baunilha CEP: 29715000 - COLATINA/ES
CNPJ: 04.748.181/0009-47
PROCESSO: 25351.425296/2005-31 AUTORIZ/MS: 2.04096.5
ATIVIDADE/CLASSE
ARMAZENAR: COSMÉTICOS/PRODUTOS DE HIGIENE
DISTRIBUIR: COSMÉTICOS/PRODUTOS DE HIGIENE
EXPEDIR: COSMÉTICOS/PRODUTOS DE HIGIENE
EXPORTAR: COSMÉTICOS/PRODUTOS DE HIGIENE
IMPORTAR: COSMÉTICOS/PRODUTOS DE HIGIENE

EMPRESA: KAECHA COSMÉTICA LTDA- E.P.P.
ENDEREÇO: RUA MAQUEROBI, 140
BAIRRO: SAÚDE CEP: 04053030 - SÃO PAULO/SP
CNPJ: 08.998.179/0001-20
PROCESSO: 25351.731182/2013-50 AUTORIZ/MS: 2.07051.8
ATIVIDADE/CLASSE
ARMAZENAR: COSMÉTICO/PERFUME/PRODUTOS DE HIGIENE

Este documento pode ser verificado no endereço eletrônico http://www.in.gov.br/autenticidade.html pelo código 05102017062500055

Documento assinado digitalmente conforme MP nº 2.200-2 de 24/08/2001, que institui a Infraestrutura de Chaves Públicas Brasileira - ICP-Brasil.

EMPRESA: IMIFARMA PRODUTOS FARMACEUTICOS E COSMETICOS S/A
ENDEREÇO: RODOVIA BR 316, KM 23/24 S/Nº, GALPÃO 02
BAIRRO: ITAPEPOCU CEP: 68795000 - BENEVIDES/PA
CNPJ: 04.899.316/0342-84
PROCESSO: 25351.544259/2016-06 AUTORIZ/MS: K474YM5WLHXH (8.14508.5)
ATIVIDADE/CLASSE
ARMAZENAR: CORRELATOS
DISTRIBUIR: CORRELATOS
EXPEDIR: CORRELATOS
TRANSPORTAR: CORRELATOS

EMPRESA: SIRVOMED COMERCIO DE MATERIAIS MEDICO HOSPITALARES LTDA - ME
ENDEREÇO: avenida italo qd 33 lt 16 nr 1140
BAIRRO: jardim europa CEP: 74325110 - GOIÂNIA/GO
CNPJ: 23.672.530/0001-81
PROCESSO: 25351.442849/2016-07 AUTORIZ/MS: 7851YW0W539Y (8.14346.5)
ATIVIDADE/CLASSE
ARMAZENAR: CORRELATOS
DISTRIBUIR: CORRELATOS
EXPEDIR: CORRELATOS

EMPRESA: CRISTÁLIA PRODUTOS QUÍMICOS FARMACÊUTICOS LTDA
ENDEREÇO: RODOVIA MONSENHOR CLODOALDO DE PAIVA (KM 46,2), S/N (SP 147)
BAIRRO: LOTEAMENTO NAÇÕES UNIDAS CEP: 13974632 - ITAPIRA/SP
CNPJ: 44.734.671/0022-86
PROCESSO: 25351.592947/2016-09 AUTORIZ/MS: MX82L2X9HDX9 (8.14783.4)
ATIVIDADE/CLASSE
ARMAZENAR: CORRELATOS
DISTRIBUIR: CORRELATOS
EXPEDIR: CORRELATOS
EXPORTAR: CORRELATOS
REEMBALAR: CORRELATOS
TRANSPORTAR: CORRELATOS

EMPRESA: ZAREK DISTRIBUIDORA DE PRODUTOS HOSPITALARES EIRELI
ENDEREÇO: RUA MARECHAL MESQUITA, Nº 145
BAIRRO: GLÓRIA CEP: 91720160 - PORTO ALEGRE/RS
CNPJ: 08.862.233/0001-05
PROCESSO: 25025.059366/2007-12 AUTORIZ/MS: UM09M3669X8M (8.04461.4)
ATIVIDADE/CLASSE
DISTRIBUIR: CORRELATOS
IMPORTAR: CORRELATOS

EMPRESA: ENDOLIFE IMPORTACAO, EXPORTACAO, COMERCIO E REPRESENTACAO DE MATERIAL HOSPITALAR LTDA - ME
ENDEREÇO: rua cipriano de carvalho, 633 - loja 103
BAIRRO: cinquentenário CEP: 30570020 - BELO HORIZONTE/MG
CNPJ: 20.059.388/0001-03
PROCESSO: 25351.678178/2015-13 AUTORIZ/MS: H3212W077673 (8.13125.5)
ATIVIDADE/CLASSE
ARMAZENAR: CORRELATOS
DISTRIBUIR: CORRELATOS
EXPEDIR: CORRELATOS
IMPORTAR: CORRELATOS

EMPRESA: ASN BRASIL LOGÍSTICA LTDA
ENDEREÇO: AVENIDA MONTEIRO LOBATO, 4550, GALPÃO 6, ASA 6
BAIRRO: CIDADE JARDIM CUMBICA CEP: 07180000 - GUARULHOS/SP
CNPJ: 74.271.727/0001-40
PROCESSO: 25023.029156/2011-13 AUTORIZ/MS: L8347HWWL4X9 (8.07470.4)
ATIVIDADE/CLASSE
ARMAZENAR: COSMÉTICOS
TRANSPORTAR: CORRELATOS/COSMÉTICOS

EMPRESA: DISTRIBUIDORA DE MEDICAMENTOS ROMEIRO EIRELI - ME
ENDEREÇO: RUA PAPA JOAO XXIII, 15
BAIRRO: LOURDES CEP: 36570000 - VIÇOSA/MG
CNPJ: 13.540.210/0001-14
PROCESSO: 25351.121278/2016-15 AUTORIZ/MS: K05L86392M04 (8.13948.9)
ATIVIDADE/CLASSE
ARMAZENAR: CORRELATOS
DISTRIBUIR: CORRELATOS
EXPEDIR: CORRELATOS

EMPRESA: CTI - COMÉRCIO REPRESENTAÇÕES ASSISTÊNCIA TÉCNICA LTDA
ENDEREÇO: SHC/SW QMSW 02, CONJUNTO C - LOTE 25
BAIRRO: SUDOESTE CEP: 70680200 - BRASÍLIA/DF
CNPJ: 26.462.804/0001-04
PROCESSO: 25351.302877/2004-15 AUTORIZ/MS: 118180X586Y3 (8.02311.3)
ATIVIDADE/CLASSE
ARMAZENAR: CORRELATO
DISTRIBUIR: CORRELATO
EXPEDIR: CORRELATO
IMPORTAR: CORRELATO

EMPRESA: SALUTE DISTRIBUIDORA MEDICAMENTOS E PRODUTOS HOSPITALARES EIRELI
ENDEREÇO: RUA MACEIÓ S/Nº, ENTRE RUA DO SOL E RUA AMAZÔNIA
BAIRRO: ÁGUAS LINDAS CEP: 67000001 - ANANINDEUA/PA
CNPJ: 18.606.861/0001-83
PROCESSO: 25351.629133/2013-15 AUTORIZ/MS: LH0175M37MY1 (8.09989.1)
ATIVIDADE/CLASSE
ARMAZENAR: CORRELATOS
DISTRIBUIR: CORRELATOS
EXPEDIR: CORRELATOS
TRANSPORTAR: CORRELATOS

EMPRESA: KLEPDOC DO BRASIL IMPORTAÇÃO DE PRODUTOS ODONTOLÓGICOS LTDA - ME
ENDEREÇO: R FRANCISCO GLICERIO 738 SALA 04
BAIRRO: VILA EMBARE CEP: 13271200 - VALINHOS/SP
CNPJ: 02.730.594/0001-11
PROCESSO: 25351.426262/2009-17 AUTORIZ/MS: PW72514LMHLY (8.05631.8)
ATIVIDADE/CLASSE
ARMAZENAR: CORRELATOS
DISTRIBUIR: CORRELATOS
EXPEDIR: CORRELATOS
IMPORTAR: CORRELATOS

EMPRESA: MASTER HIQIMED COMERCIAL DE PRODUTOS DE HIGIENIZAÇÃO HOSPITALARES LTDA
ENDEREÇO: rua libero badaró n 830
BAIRRO: paulicéia CEP: 09691350 - SÃO BERNARDO DO CAMPO/SP
CNPJ: 11.730.935/0001-40
PROCESSO: 25351.648213/2012-17 AUTORIZ/MS: KWXX6325L4LX (8.00055.4)
ATIVIDADE/CLASSE
ARMAZENAR: CORRELATOS
DISTRIBUIR: CORRELATOS
EXPEDIR: CORRELATOS

EMPRESA: EQUIPLEX INDÚSTRIA FARMACÊUTICA LTDA
ENDEREÇO: AVENIDA TIUMBERGIA, QUADRA K, LOTE 01
BAIRRO: EXPANSUL CEP: 74986710 - APARECIDA DE GOIÂNIA/GO
CNPJ: 01.784.792/0001-03
PROCESSO: 25351.012560/2003-17 AUTORIZ/MS: PM914HY8766X (8.01344.1)
ATIVIDADE/CLASSE
ARMAZENAR: CORRELATO
DISTRIBUIR: CORRELATO
EMBALAR: CORRELATO
EXPEDIR: CORRELATO
EXPORTAR: CORRELATO
FABRICAR: CORRELATO
IMPORTAR: CORRELATO
TRANSPORTAR: CORRELATOS

EMPRESA: LIFEKRON COMERCIO DE ARTIGOS MEDICO-HOSPITALARES LTDA
ENDEREÇO: AV PASTOR MARTIN LUTHER KING JR, Nº 126, BLOCO 9 SALA 215 TOR 2
BAIRRO: DEL CASTILHO CEP: 20765000 - RIO DE JANEIRO/RJ
CNPJ: 08.875.820/0001-39
PROCESSO: 25351.205164/2009-18 AUTORIZ/MS: P2189109W832 (8.05232.0)
ATIVIDADE/CLASSE
ARMAZENAR: CORRELATO
DISTRIBUIR: CORRELATO
EXPEDIR: CORRELATO
IMPORTAR: CORRELATOS

EMPRESA: INNOVA SURGICAL PRODUTOS HOSPITALARES LTDA-ME
ENDEREÇO: AV C-15 Nº 173 QD 146 LOTE 12 LOJA 02 -EDIFICIO VITORIA
BAIRRO: SETOR SUDOESTE CEP: 74305180 - GOIÂNIA/GO
CNPJ: 21.605.893/0001-79
PROCESSO: 25351.719467/2015-20 AUTORIZ/MS: 6X3139383MWL (8.13055.3)
ATIVIDADE/CLASSE
ARMAZENAR: CORRELATOS
DISTRIBUIR: CORRELATOS
EXPEDIR: CORRELATOS
IMPORTAR: CORRELATOS
TRANSPORTAR: CORRELATOS

EMPRESA: INDUSBELLO IND. E COM. DE PRODUTOS MÉDICOS E ODONTOLÓGICOS LTDA.
ENDEREÇO: RUA TEREZA DE SOUZA, Nº 171
BAIRRO: BARQUE INDUSTRIAL KIUGO TAKATA CEP: 86042390 - LONDRINA/PR
CNPJ: 74.017.708/0001-91
PROCESSO: 25023.000021/2004-20 AUTORIZ/MS: 15341379MW34 (8.02134.2)
ATIVIDADE/CLASSE
ARMAZENAR: CORRELATO
DISTRIBUIR: CORRELATO
EXPEDIR: CORRELATO
EXPORTAR: CORRELATO
FABRICAR: CORRELATO
IMPORTAR: CORRELATO

EMPRESA: CIRÚRGICA FONTELLES COMERCIO E REPRESENTAÇÕES LTDA
ENDEREÇO: AV. 02, Nº 3000A, EDF EMP. JARACATY, SALAS 901 A 905
BAIRRO: JARACATY CEP: 65076821 - SÃO LUÍS/MA
CNPJ: 02.163.464/0001-98
PROCESSO: 25351.003444/2007-22 AUTORIZ/MS: U622H69461.2X (8.03567.5)
ATIVIDADE/CLASSE
ARMAZENAR: CORRELATO
DISTRIBUIR: CORRELATO
EXPEDIR: CORRELATO

EMPRESA: MARAJÓ MATERIAL CIRÚRGICO LTDA
ENDEREÇO: RUA JOAQUIM SALVADOR, Nº 140
BAIRRO: MUTUÁ CEP: 24460570 - SÃO GONÇALO/RJ
CNPJ: 28.047.561/0001-65
PROCESSO: 25351.459900/2005-23 AUTORIZ/MS: 28919H455H40 (8.02840.1)
ATIVIDADE/CLASSE
ARMAZENAR: CORRELATO
DISTRIBUIR: CORRELATO
EXPEDIR: CORRELATO
TRANSPORTAR: CORRELATOS

EMPRESA: BIOLITEC BIOTECNOLOGIA COMERCIO, IMPORTACAO, EXPORTACAO LTDA.
ENDEREÇO: RUA ANTONIO DE BARROS, 2391 - CJ. 84 E 85
BAIRRO: TATUAPE CEP: 03401001 - SÃO PAULO/SP
CNPJ: 09.144.608/0001-64
PROCESSO: 25351.358245/2010-30 AUTORIZ/MS: U158L1524X88 (8.06553.5)
ATIVIDADE/CLASSE
ARMAZENAR: CORRELATOS
DISTRIBUIR: CORRELATOS
EXPORTAR: CORRELATOS
IMPORTAR: CORRELATOS

EMPRESA: DI MASTER E COMERCIO DE PRODUTOS HOSPITALARES LTDA
ENDEREÇO: RODOVIA DR 480, Nº 10
BAIRRO: CENTRO CEP: 09740000 - BARAO DE COTEGIPE/RS
CNPJ: 02.520.829/0001-40
PROCESSO: 25025.059809/2010-34 AUTORIZ/MS: UX42Y4YHL9M (8.05624.4)
ATIVIDADE/CLASSE
ARMAZENAR: CORRELATOS
DISTRIBUIR: CORRELATOS
EXPEDIR: CORRELATOS
TRANSPORTAR: CORRELATOS

EMPRESA: R. DE F. TORRES - EPP
ENDEREÇO: AV AMAZONAS 320 SALA 03
BAIRRO: CAPUTERA CEP: 11660630 - CARAGUATATUBA/SP
CNPJ: 19.231.616/0001-00
PROCESSO: 25351.068802/2014-37 AUTORIZ/MS: Y7113X5W460H (8.10447.9)
ATIVIDADE/CLASSE
ARMAZENAR: CORRELATOS
DISTRIBUIR: CORRELATOS
EXPEDIR: CORRELATOS
TRANSPORTAR: CORRELATOS

EMPRESA: vjr comercial ltda
ENDEREÇO: R SANTA CATARINA, 295
BAIRRO: CENTRO CEP: 18700005 - AVARÉ/SP
CNPJ: 66.511.429/0002-32
PROCESSO: 25351.207727/2002-37 AUTORIZ/MS: Y7L3916HTYW5 (8.01314.8)
ATIVIDADE/CLASSE
ARMAZENAR: CORRELATO
DISTRIBUIR: CORRELATO
FABRICAR: CORRELATO
IMPORTAR: CORRELATO

EMPRESA: IN-DENTAL PRODUTOS ODONTOLÓGICOS, MÉDICOS E HOSPITALARES LTDA EPP
ENDEREÇO: RUA ADOLFO MANTOVANI Nº 232
BAIRRO: RESIDENCIAL FLORIDA CEP: 14026295 - RIBEIRÃO PRETO/SP
CNPJ: 07.788.510/0001-14
PROCESSO: 25351.331878/2006-39 AUTORIZ/MS: G317M5762M33 (8.03270.8)
ATIVIDADE/CLASSE
ARMAZENAR: CORRELATO
DISTRIBUIR: CORRELATO
EXPEDIR: CORRELATO
IMPORTAR: CORRELATO

EMPRESA: DISTRIBUIDORA DE MEDICAMENTOS SANTA CRUZ LTDA
ENDEREÇO: RODOVIA BR 153, 3621 KM 02

Este documento pode ser verificado no endereço eletrônico http://www.in.gov.br/autenticidade.html, pelo código 05301702070000057

Documento assinado digitalmente conforme MP nº 2.200-2 de 24/08/2001, que institui a Infraestrutura de Chaves Públicas Brasileira - ICP-Brasil.

Consultas / Funcionamento de Empresa Nacional / Resultado / Detalhamento

Dados da Empresa Nacional

Razão Social
DIMASTER - COMÉRCIO DE PRODUTOS HOSPITALARES LTDA

CNPJ
02.520.829/0001-40

Nome Fantasia
DIMASTER LTDA

Endereço na Internet
WWW.DIMASTER.COM.BR

SAC
5435232600

Endereço Completo
RODOVIA BR 480, Nº 180 - CENTRO CEP: 99.740-000

Cidade/UF
BARÃO DE COTEGIPE/RS

Responsável Técnico
ROBERTA TREMEA

Responsável Legal
ODAIR JOSE BALESTRIN

Dados do Cadastro

Cadastro Nº
2.09439-2

Data do Cadastro
10/07/2017

Situação
Ativa

Nº do Processo
25351.356436/2017-15

Cadastro
2 - Cosmético

Atividades / Classes

Armazenar

- Perfumes
- Produtos de Higiene
- Cosméticos

Distribuir

- Perfumes
- Produtos de Higiene
- Cosméticos

Expedir

- Perfumes
- Produtos de Higiene
- Cosméticos

Nº 130, segunda-feira, 10 de julho de 2017 Diário Oficial da União - Suplemento ISSN 1677-7042 41

ANEXO

EMPRESA: DROGARIA PINHO LTDA
ENDEREÇO: RUA MARECHAL DEODORO Nº 577
BAIRRO: CENTRO CEP: 35010280 - GOVERNADOR VALADARES/MG
CNPJ: 26.324.202/0001-82
PROCESSO: 25351.001944/2003-04
MOTIVO DO INDEFERIMENTO: Não apresentação do Relatório de Inspeção/Licença emitido pelo Órgão Sanitário competente, contrariando o Art. 7º da Resolução RDC nº 17/2013.

EMPRESA: DROGAUGUSTA LTDA.
ENDEREÇO: RUA AUGUSTA Nº 1431
BAIRRO: CERQUEIRA CESAR CEP: 01305100 - SÃO PAULO/SP
CNPJ: 56.725.757/0001-05
PROCESSO: 25351.719107/2013-07
MOTIVO DO INDEFERIMENTO: Não apresentação do Relatório de Inspeção/Licença emitido pelo Órgão Sanitário competente, contrariando o Art. 7º da Resolução RDC nº 17/2013.

EMPRESA: OLIVIA DALL AGNOL GRIEBELER - EIRELI - ME
ENDEREÇO: praça caramuru, nº19
BAIRRO: CENTRO CEP: 87210000 - INDIANÓPOLIS/PR
CNPJ: 03.095.469/0001-40
PROCESSO: 25351.680583/2013-12
MOTIVO DO INDEFERIMENTO: Não apresentação do Relatório de Inspeção/Licença emitido pelo Órgão Sanitário competente, contrariando o Art. 7º da Resolução RDC nº 17/2013.

EMPRESA: SOUZA E VIEIRA LTDA
ENDEREÇO: ARUA VINTE SETE, 265 QD.16 LT.15
BAIRRO: COLMEIA PARK CEP: 75806635 - JATAÍ/GO
CNPJ: 12.300.305/0001-06
PROCESSO: 25351.395847/2013-35
MOTIVO DO INDEFERIMENTO: O Relatório de Inspeção não apresenta as conclusões sobre as condições de funcionamento da Empresa, em desacordo com a Resolução RDC 17/2013.

EMPRESA: LEANDRO BORGES SILVA - ME
ENDEREÇO: av. brasil, nº 110
BAIRRO: centro CEP: 77890000 - ANANÁS/TO
CNPJ: 08.308.984/0001-84
PROCESSO: 25351.689162/2014-38
MOTIVO DO INDEFERIMENTO: As atividades pleiteadas não constam da Licença Sanitária, contrariando o art. 17 da Resolução RDC nº 17/2013.

EMPRESA: DROGARIA ALTEIA LTDA
ENDEREÇO: AV. TOCANTINEA 1086
BAIRRO: PAJUCARA CEP: 59131000 - NATAL/RN
CNPJ: 15.265.669/0001-82
PROCESSO: 25750.174573/2013-40
MOTIVO DO INDEFERIMENTO: Não apresentação do Relatório de Inspeção/Licença emitido pelo Órgão Sanitário competente, contrariando o Art. 7º da Resolução RDC nº 17/2013.

EMPRESA: C. S. MORAIS E CIA LTDA
ENDEREÇO: RTN DA AVENIDA PIQUI 2060 - A
BAIRRO: CENTRO CEP: 65470000 - SÃO MATEUS DO MARANHÃO/MA
CNPJ: 07.533.538/0002-84
PROCESSO: 25351.335907/2014-41
MOTIVO DO INDEFERIMENTO: As atividades pleiteadas não constam da Licença Sanitária, contrariando o art. 17 da Resolução RDC nº 17/2013.

EMPRESA: APARECIDA E PROFETA COMERCIO DE DROGAS LTDA - ME
ENDEREÇO: AVENIDA JOSE MARIA DA COSTA Nº1099
BAIRRO: PEDRA BRANCA CEP: 35925370 - RIBEIRÃO DAS NEVES/MG
CNPJ: 65.338.614/0001-57
PROCESSO: 25351.800906/2016-43
MOTIVO DO INDEFERIMENTO: O Endereço constante do documento apresentado diverge daquele cadastrado na autorização da empresa, em desacordo com a Resolução RDC nº 17/2013.

EMPRESA: DROGARIA BARRA FARMA LTDA ME
ENDEREÇO: AVENIDA PRESIDENTE CASTELO BRANCO, 812
BAIRRO: VILA LANDINHA CEP: 29800000 - BARRA DE SÃO FRANCISCO/ES
CNPJ: 13.993.806/0001-70
PROCESSO: 25351.726216/2014-53
MOTIVO DO INDEFERIMENTO: Não apresentação do Relatório de Inspeção/Licença emitido pelo Órgão Sanitário competente, contrariando o Art. 7º da Resolução RDC nº 17/2013.

EMPRESA: M A C SILVA DROGÁRIA ME
ENDEREÇO: RUA DO COMERCIO Nº 97
BAIRRO: PELEVE CEP: 57260000 - LIMOEIRO DE ANADIA/AL
CNPJ: 04.765.853/0001-75
PROCESSO: 25351.911441/2016-55
MOTIVO DO INDEFERIMENTO: O Endereço constante do documento apresentado diverge daquele cadastrado na autorização da empresa, em desacordo com a Resolução RDC nº 17/2013.

EMPRESA: MANIPULARTE FARMÁCIA DE MANIPULAÇÃO LTDA ME
ENDEREÇO: AVENIDA T-63, 2180 - QUADRA 345, LOTE 14
BAIRRO: JARDIM AMÉRICA CEP: 74250320 - GOIÂNIA/GO
CNPJ: 06.637.008/0001-40
PROCESSO: 25351.247321/2004-59
MOTIVO DO INDEFERIMENTO: O Endereço atualizado não consta da Licença Sanitária apresentada, contrariando o artigo 7º, Parágrafo primeiro, da Resolução RDC 17/2013.

EMPRESA: FARMACIA SANTA MARTA LTDA ME
ENDEREÇO: RUA JOÃO WESSLER Nº 230
BAIRRO: CENTRO CEP: 88730000 - SÃO LUDGERO/SC
CNPJ: 73.616.948/0001-40
PROCESSO: 25351.734929/2014-91
MOTIVO DO INDEFERIMENTO: MOTIVO DE INDEFERIMENTO: Não apresentação do Relatório de Inspeção/Licença atualizado, emitido pelo Órgão Sanitário competente, contrariando o Art. 7º parágrafo único, da Resolução RDC nº 17/2013.

Total de Empresas : 12

RESOLUÇÃO - RE Nº 1.806, DE 7 DE JULHO DE 2017

A Gerente-Geral de Inspeção e Fiscalização Sanitária, Substituta, no uso das atribuições que lhe foram conferidas pela Portaria nº 973, de 14 de junho de 2017, aliado ao disposto no art. 54, I, § 1º da Resolução da Diretoria Colegiada - RDC nº 61 de 3 de fevereiro de 2016, resolve:

Art. 1º. Indeferir o Pedido de Alteração de Autorização Especial para Empresas de Medicamentos e Insumos Farmacêuticos, constantes no anexo desta Resolução.

Art. 2º Esta Resolução entra em vigor na data de sua publicação.

MARIÂNGELA TORCHIA DO NASCIMENTO

ANEXO

EMPRESA: FARMÁCIA DE MANIPULAÇÃO BOA ESPERANÇA LTDA
ENDEREÇO: AVENIDA GETULIO VARGAS, Nº 1066
BAIRRO: CENTRO CEP: 86400000 - JACAREZINHO/PR
CNPJ: 05.535.753/0001-71
PROCESSO: 25351.500331/2014-44
MOTIVO DO INDEFERIMENTO: O documento apresentado encontra-se ilegível o que impossibilita a correta análise, conforme instruções da RDC 17/2013.

Total de Empresas : 1

RESOLUÇÃO - RE Nº 1.807, DE 7 DE JULHO DE 2017

A Gerente-Geral de Inspeção e Fiscalização Sanitária, Substituta, no uso das atribuições que lhe foram conferidas pela Portaria nº 973, de 14 de junho de 2017, aliado ao disposto no art. 54, I, § 1º da Resolução da Diretoria Colegiada - RDC nº 61 de 3 de fevereiro de 2016, resolve:

Art. 1º. Indeferir o pedido de Alteração de Autorização de Funcionamento das Empresas constantes no anexo desta Resolução.

Art. 2º Esta Resolução entra em vigor na data de sua publicação.

MARIÂNGELA TORCHIA DO NASCIMENTO

ANEXO

EMPRESA: LDM COMERCIO E REPRESENTACOES LTDA ME
ENDEREÇO: RUA PROFESSOR CARVALHO 3548, SALA 06
BAIRRO: SAO JOAO DO TAUAPE CEP: 60130460 - FORTALEZA/CE
CNPJ: 02.908.688/0001-38
PROCESSO: 25016.511696/2007-31
MOTIVO DO INDEFERIMENTO:
Petição em desacordo com a RDC 76/2008. Não há previsão de ampliação de atividade para AFE de varejista de produtos para saúde. A empresa deve solicitar o cancelamento da autorização vigente juntamente com o pedido de nova autorização para a atividade requerida.

EMPRESA: EBAMAG ARMAZÉNS GERAIS LOGÍSTICA LTDA
ENDEREÇO: ROD PRESIDENTE DUTRA S/N Km 268,4
BAIRRO: SÃO LUIZ CEP: 27332000 - BARRA MANSA/RJ
CNPJ: 03.132.620/0001-72
PROCESSO: 25351.328046/2009-92
MOTIVO DO INDEFERIMENTO:
Não cumprimento da exigência formulada sob o número de notificação 0059744/17-9, contrariando os artigos 6º e 11 da RDC nº 204/2005. É de responsabilidade do interessado a verificação quanto a existência de exigências, conforme estabelecem os artigos 4º e 5º da RDC 204/2005.

Total de Empresas : 2

RESOLUÇÃO - RE Nº 1.808, DE 7 DE JULHO DE 2017

A Gerente-Geral de Inspeção e Fiscalização Sanitária, Substituta, no uso das atribuições que lhe foram conferidas pela Portaria nº 973, de 14 de junho de 2017, aliado ao disposto no art. 54, I, § 1º da Resolução da Diretoria Colegiada - RDC nº 61 de 3 de fevereiro de 2016, resolve:

Art. 1º. Conceder Autorização de Funcionamento para as Empresas constantes no anexo desta Resolução.

Art. 2º Esta Resolução entra em vigor na data de sua publicação.

MARIANGELA TORCHIA DO NASCIMENTO

ANEXO

EMPRESA: FARMÁCIAS SÃO RAFAEL LTDA
ENDEREÇO: RUA BORGES DE MEDEIROS, 2241 B
BAIRRO: passo dos fortes CEP: 89805570 - CHAPECÓ/SC
CNPJ: 01.659.445/0001-40
PROCESSO: 25351.164630/2017-09 AUTORIZ/MS: 2.09177.2
ATIVIDADE/CLASSE
ARMAZENAR: COSMÉTICOS/PROD. DE HIGIENE
DISTRIBUIR: COSMÉTICOS/PROD. DE HIGIENE
EXPEDIR: COSMÉTICOS/PROD. DE HIGIENE

EMPRESA: ARMAZENS GERAIS ZONA LESTE LTDA
ENDEREÇO: RUA SERRA DE BOTUCATU 1635,1659 TERREO ANDAR 1 ANDAR 2
BAIRRO: VILA GOMES CARDIM CEP: 03317001 - SÃO PAULO/SP
CNPJ: 16.615.107/0001-84
PROCESSO: 25351.344567/2017-10 AUTORIZ/MS: 2.09431.3
ATIVIDADE/CLASSE
ARMAZENAR: COSMÉTICOS/PERFUMES/PRODUTOS DE HIGIENE
EXPEDIR: COSMÉTICOS/PERFUMES/PRODUTOS DE HIGIENE

EMPRESA: PACK FOR YOU INDUSTRIA E COMERCIO DE COSMETICOS LTDA - EPP
ENDEREÇO: RUA, MANOEL GOMES DOS SANTOS, 14
BAIRRO: VILA SANTAMARIA CEP: 17490000 - PIRATININGA/SP
CNPJ: 24.461.849/0001-20
PROCESSO: 25351.352470/2017-12 AUTORIZ/MS: 2.09442.1
ATIVIDADE/CLASSE
ARMAZENAR: COSMÉTICOS/PERFUMES/PRODUTOS DE HIGIENE
DISTRIBUIR: COSMÉTICOS/PERFUMES/PRODUTOS DE HIGIENE
EMBALAR: COSMÉTICOS/PERFUMES/PRODUTOS DE HIGIENE
EXPEDIR: COSMÉTICOS/PERFUMES/PRODUTOS DE HIGIENE
FABRICAR: COSMÉTICOS/PERFUMES/PRODUTOS DE HIGIENE
FRACIONAR: COSMÉTICOS/PERFUMES/PRODUTOS DE HIGIENE
REEMBALAR: COSMÉTICOS/PERFUMES/PRODUTOS DE HIGIENE

EMPRESA: DIMASTER COMERCIO DE PRODUTOS HOSPITALARES LTDA
ENDEREÇO: RODOVIA BR 480 Nº 10
BAIRRO: CENTRO CEP: 89740000 - ARAOQUARA/SP
CNPJ: 02.620.829/0001-40
PROCESSO: 25351.356436/2017-11 AUTORIZ/MS: 2.09439.2
ATIVIDADE/CLASSE
ARMAZENAR: COSMÉTICOS/PERFUMES/PRODUTOS DE HIGIENE
DISTRIBUIR: COSMÉTICOS/PERFUMES/PRODUTOS DE HIGIENE
EXPEDIR: COSMÉTICOS/PERFUMES/PRODUTOS DE HIGIENE

EMPRESA: HERA - COMERCIAL DE COSMÉTICOS LTDA - EPP
ENDEREÇO: RUA ALFERES ANGELO SAMPAIO, 1.290
BAIRRO: batel CEP: 80420160 - CURITIBA/PR
CNPJ: 23.568.830/0001-15
PROCESSO: 25351.356233/2017-19 AUTORIZ/MS: 2.09438.9
ATIVIDADE/CLASSE
ARMAZENAR: COSMÉTICOS/PERFUMES/PRODUTOS DE HIGIENE
EXPEDIR: COSMÉTICOS/PERFUMES/PRODUTOS DE HIGIENE
IMPORTAR: COSMÉTICOS/PERFUMES/PRODUTOS DE HIGIENE

EMPRESA: MIXFARMA COMERCIAL FARMACEUTICA EIRELI - ME
ENDEREÇO: Av. Presidente Tancredo Neves, nº 4955 - letra A
BAIRRO: Castelo CEP: 31330430 - BELO HORIZONTE/MG
CNPJ: 21.152.250/0001-17
PROCESSO: 25351.336831/2017-21 AUTORIZ/MS: 2.09430.0
ATIVIDADE/CLASSE
ARMAZENAR: COSMÉTICOS
DISTRIBUIR: COSMÉTICOS
EXPEDIR: COSMÉTICOS

EMPRESA: DISPROMED BRASIL - DISTRIBUIDORA DE PRODUTOS MEDICOS LTDA
ENDEREÇO: AV ERNANI DO AMARAL PEIXOTO 286 SALA 904 B

Este documento pode ser verificado no endereço eletrônico http://www.in.gov.br/autenticidade.html pelo código 05202017071000041

Documento assinado digitalmente conforme MP nº 2.200-2 de 24/08/2001, que institui a Infraestrutura de Chaves Públicas Brasileira - ICP-Brasil.

DIMASTER®
COM. DE PRODUTOS HOSPITALARES LTDA.

02.520.829/0001-40
DIMASTER COM. DE PROD. HOSP.LTDA
RODOVIA BR 480, 180
cep 99.740-000
BARAO DE COTEGIPE - RS

Município de Piên - PR
Ref. Pregão Eletrônico nº 56/2022

DECLARAÇÃO DE QUE A PROPONENTE CUMPRE OS REQUISITOS DE HABILITAÇÃO.

Dimaster Com de prod. Hosp. Ltda, inscrito no CNPJ: nº 02.520.829/0001-40 por intermédio de sua procuradora, a Sra. Suema Tussi Brunelo infra-assinado, portador da Carteira de Identidade nº 1038690028 e do CPF n.º 448.443.280-34 declara que cumpre plenamente os requisitos de habilitação para o PREGÃO Nº 56/2022, cujo objeto é aquisição de medicamentos.

Barão de Cotegipe, 06 de junho de 2022.

Assinado de forma digital por SUEMA TUSSI BRUNELO:44844328034
DN: c=BR, o=ICP-Brasil, ou=Secretaria da Receita Federal do Brasil - RFB, ou=RFB e-CPF A3, ou=VALID, ou=AR SENHA DIGITAL, ou=Presencial, ou=19520630000115, cn=SUEMA TUSSI BRUNELO:44844328034
Dados: 2022.05.26 09:17:01 -03'00'

Suema Tussi Brunelo
RG: 1038690028
CPF: 448.443.280-34
Procuradora

Serviço Público Federal
Conselho Federal de Farmácia

CRF/RS
CONSELHO REGIONAL DE FARMÁCIA DO RS

CERTIDÃO DE REGULARIDADE TÉCNICA

2021

REGISTRO NO CRF	REGIONAL	VALIDADE	REPOSITÓRIO PÚBLICO
12964	RS	13/07/2022	https://farmacia.com.br/crf/rs/2021/12964.pdf

RAZÃO/DENOMINAÇÃO SOCIAL
Dimaster Comércio de Produtos Hospitalares Ltda

TIPO DE ESTABELECIMENTO	NATUREZA DE ATIVIDADE
Distribuidora de medicamentos e outros produtos	Medicamentos/ produtos para saúde

ENDEREÇO	CNPJ
Rodovia BR 460, 180 -	02.520.829/0001-40

BAIRRO	CIDADE
Centro	Barão de Cotegipe

HORÁRIO DE FUNCIONAMENTO

SEGUNDA	TERÇA	QUARTA	QUINTA	SEXTA	SÁBADO	DOMINGO
07:50-12:00 13:22-18:00	07:50-12:00 13:22-18:00	07:50-12:00 13:22-18:00	07:50-12:00 13:22-18:00	07:50-12:00 13:22-18:00		

RESPONSÁVEL(IS) TÉCNICO(S)

TIPO	INSCRIÇÃO	NOME	FUNÇÃO
1	14416	Roberta Traméa	Responsável Técnico

SEGUNDA	TERÇA	QUARTA	QUINTA	SEXTA	SÁBADO	DOMINGO
07:50-12:00 13:22-18:00	07:50-12:00	07:50-12:00 13:22-18:00	07:50-12:00 13:22-18:00	07:50-12:00 13:22-18:00		

INSCRIÇÃO	NOME	FUNÇÃO
549896	Patrícia Laura Buchner	Assistente Técnico

SEGUNDA	TERÇA	QUARTA	QUINTA	SEXTA	SÁBADO	DOMINGO
07:50-12:00 13:22-18:00	07:50-12:00 13:22-18:00	07:50-12:00 13:22-18:00	07:50-12:00 13:22-18:00	07:50-12:00 13:22-18:00		

Observacao: Outras atividades: Distribuidora de cosméticos; Logística e transporte de medicamentos e produtos para a saúde.

Porto Alegre - RS, 13 de julho de 2021.

Anaí Maria Raymundo Belleza
Diretor(a) do CRF/RS

ESTA CERTIDÃO DEVE SER AFIXADA EM UM LUGAR BEM VISÍVEL AO PÚBLICO

Certificamos que o estabelecimento a que se refere esta Certidão de Regularidade está registrado neste Conselho Regional de Farmácia, atendendo o que dispoem os artigos 22, parágrafo único e 24, da Lei no 3.820/60. Tratando-se de Farmácia e Drogaria, certificamos que está regularizada em sua atividade durante os horários estabelecidos pelo(s) Farmacêutico(s) Responsável(is) Técnico(s), de acordo com os artigos 2o, 3o Caput, 5o, 6o inciso I, todas da Lei 13.021/14. Por ocasião de mudanças no quadro de assistência farmacêutica, este documento deverá ser retirado pelo Responsável Técnico interessado e encaminhado para o respectivo CRF para as devidas alterações.

v3.0 - DAUTN Blockchain Documentos Digitais e Serviços Ltda EPP certifica em 13/07/2021 11:15:32 que o documento de hash (SHA-256) 018db6ceb23ab5515139c0b9945f8b9900e58e97f84be76093cf8687d077224e foi validado em 13/07/2021 11:14:27 através da transação blockchain 0xfa800981305d7c983058ddceb4fb258513136b82cf2493c910b800cc0aa81d63 e pode ser verificado em https://www.dautn.com/FileCheck (NID: 26158)

Rua XV de Novembro, 64 - Sala 21
Edifício Pedro Francisco Vargas
Centro, Itajaí - Santa Catarina
(47) 3514-7599 | (47) 99748-2223
www.dautin.com | dautin@dautin.com

CERTIFICADO DE PROVA DE AUTENTICIDADE ELETRÔNICA

A DAUTIN BLOCKCHAIN DOCUMENTOS DIGITAIS E SERVIÇOS LTDA, especificada neste ato apenas como **Dautin Blockchain Co.** CERTIFICA para os devidos fins de direito que, o arquivo digital especificado com o tipo documental **Autenticação** e representado pela função hash criptográfica conhecida como SHA-256, de código **018db6ceb23ab5515139c0b9946f8b9900e58e97f84be76093cf8687d077224e** foi autenticado de acordo com as Legislações e normas vigentes[1] através da rede blockchain Matic Network, sob o identificador único denominado NID **26158** dentro do sistema.

A autenticação eletrônica do documento intitulado **"CRF 13-07-22"**, cujo assunto é descrito como **"CRF 13-07-22"**, faz prova de que em **13/07/2021 11:13:32**, o responsável **Dimaster - Comércio de Produtos Hospitalares Ltda (02.520.829/0001-40)** tinha posse do arquivo com as mesmas características que foram reproduzidas na prova de autenticidade, sendo de Dimaster - Comércio de Produtos Hospitalares Ltda a responsabilidade, única e exclusiva, pela idoneidade do documento apresentado a DAUTIN Blockchain Co.

Este CERTIFICADO foi emitido em **13/07/2021 11:15:11** através do sistema de autenticação eletrônica da empresa DAUTIN Blockchain Co. de acordo com o Art. 10, § 2º da MP 2200-2/2001, Art. 107 do Código Civil e Art. 411, em seus §§ 2º e 3º do Código de Processo Civil, estando dessa maneira de acordo para o cumprimento do Decreto 10278/2020.

Para mais informações sobre a operação acesse o site **https://www.dautin.com** e informe o código da transação blockchain **0xfa800981305d7c983058ddceb4fb258513136b82cf2493c910b800cc0aa81d63.** Também é possível acessar a consulta através da rede blockchain em **https://polygonscan.com/**

[1] Legislação Vigente: Medida Provisória nº 2200-2/2001, Código Civil e Código de Processo Civil.

DAUTIN
BLOCKCHAIN

Presidência da República Casa Civil
Subchefia para Assuntos Jurídicos
MEDIDA PROVISÓRIA 2.200-2
DE 24 DE AGOSTO DE 2001.

CARTÓRIO AZEVÊDO BASTOS 1º OFÍCIO DE REGISTRO CIVIL DAS PESSOAS NATURAIS E TABELIONATO DE NOTAS - Código CNJ 14.478-0

Autenticação Digital

Cód. Autenticação: 23711508181647220787-1 Data: 15/08/2018 16:50

Selo Digital de Fiscalização Tipo Normal C: AHJ19398-XV77

Valor Total do Ato: R$ 4,23

Confira os dados do ato em: https://selodigital.tjpb.jus.br

REPÚBLICA FEDERATIVA DO BRASIL
CONSELHO FEDERAL DE FARMÁCIA
CÉDULA DE IDENTIDADE

NOME: DRª. ROBERTA TREMEA

CRF/UF: 14416/RS

CATEGORIA PROFISSIONAL: FARMACÊUTICO

DATA DE NASCIMENTO: 26/04/1987

DIPLOMADO PELA: URI

DATA DE CONCLUSÃO: 17/12/2010

NATURALIDADE/UF: ERVAL GRANDE/RS

NACIONALIDADE: BRASILEIRA

ASSINATURA DO PORTADOR

CONSELHO REGIONAL DE FARMÁCIA DO ESTADO DO RIO GRANDE DO SUL

FILIAÇÃO: ANTONIO MARTIM TREMEA
IRES VALENTINI TREMEA

RG: 6084295455 SJS RS

DATA DE EXPEDIÇÃO: 15/02/2005

CPF: 012.744.910-88

TÍTULO DE ELEITOR: 092706490450

ZONA: 148

SEÇÃO: 0703

GRUPO SANGUÍNEO: O

FATOR (Rh): POSITIVO

OBSERVAÇÕES: DOADOR DE ÓRGÃOS: SIM

LOCAL: BRASÍLIA

DATA DE EXPEDIÇÃO: 08/08/2018

MAURICIO SCHULER MN
PRESIDENTE DO CRF/RS

VALIDA COMO PROVA DE IDENTIDADE PARA QUALQUER EFEITO, DE ACORDO COM A LEI Nº 6.206/75

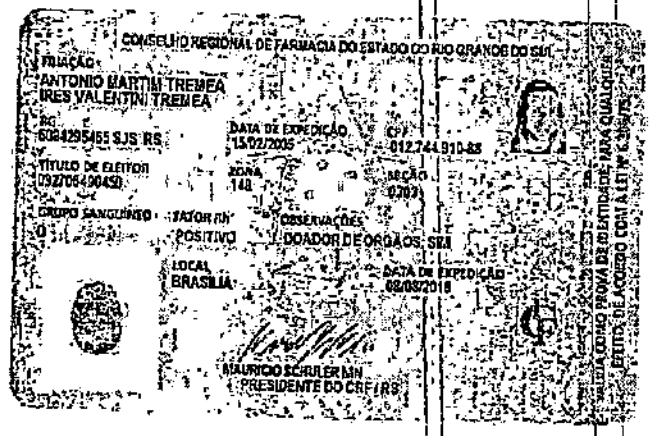

REPÚBLICA FEDERATIVA DO BRASIL
ESTADO DA PARAÍBA
CARTÓRIO AZEVÊDO BASTOS
FUNDADO EM 1888
PRIMEIRO REGISTRO CIVIL DE NASCIMENTO E ÓBITOS E PRIVATIVO DE CASAMENTOS, INTERDIÇÕES E TUTELAS DA COMARCA DE JOÃO PESSOA

Av. Epitácio Pessoa, 1145 Bairro dos Estados 58030-00, João Pessoa PB
Tel.: (83) 3244-5404 / Fax: (83) 3244-5484
http://www.azevedobastos.not.br
E-mail: cartorio@azevedobastos.not.br

DECLARAÇÃO DE SERVIÇO DE AUTENTICAÇÃO DIGITAL

O Bel. Válber Azevêdo de Miranda Cavalcanti, Oficial do Primeiro Registro Civil de Nascimentos e Óbitos e Privativo de Casamentos, Interdições e Tutelas com atribuição de autenticar e reconhecer firmas da Comarca de João Pessoa Capital do Estado da Paraíba, em virtude de Lei, etc...

DECLARO ainda que, para garantir transparência e segurança jurídica de todos os atos oriundos da atividade Notarial e Registral no Estado da Paraíba, foi instituído pela da Lei Nº 10.132, de 06 de novembro de 2013, a aplicação obrigatória de um Selo Digital de Fiscalização Extrajudicial em todos os atos de notas e registro, composto de um código único (por exemplo: Selo Digital: ABC12345-X1X2) e dessa forma, cada autenticação processada pela nossa serventia pode ser verificada e confirmada tantas vezes quanto for necessário através do site do Tribunal de Justiça do Estado da Paraíba, endereço https://corregedoria.tjpb.jus.br/selo-digital/.

A autenticação digital do documento faz prova de que, na data e hora em que ela foi realizada, a empresa Dimaster Comercio de Produtos Hospitalares Ltda tinha posse de um documento com as mesmas características que foram reproduzidas na cópia autenticada, sendo da empresa Dimaster Comercio de Produtos Hospitalares Ltda a responsabilidade, única e exclusiva, pela idoneidade do documento apresentado a este Cartório.

Nesse sentido, declaro que a Dimaster Comercio de Produtos Hospitalares Ltda assumiu, nos termos do artigo 8°, §1°, do Decreto n° 10.278/2020, que regulamentou o artigo 3°, inciso X, da Lei Federal n° 13.874/2019 e o artigo 2°-A da Lei Federal 12.682/2012, a responsabilidade pelo processo de digitalização dos documentos físicos, garantindo perante este Cartório e terceiros, a sua autoria e integridade.

De acordo com o disposto no artigo 2°-A, §7°, da Lei Federal n° 12.682/2012, o documento em anexo, identificado individualmente em cada Código de Autenticação Digital[1] ou na referida sequência, poderá ser reproduzido em papel ou em qualquer outro meio físico.

Esta DECLARAÇÃO foi emitida em **13/01/2021 17:23:31 (hora local)** através do sistema de autenticação digital do Cartório Azevêdo Bastos, de acordo com o Art. 1°, 10° e seus §§ 1° e 2° da MP 2200/2001, como também, o documento eletrônico autenticado contendo o Certificado Digital do titular do Cartório Azevêdo Bastos, poderá ser solicitado diretamente a empresa Dimaster Comercio de Produtos Hospitalares Ltda ou ao Cartório pelo endereço de e-mail autentica@azevedobastos.not.br Para informações mais detalhadas deste ato, acesse o site https://autdigital.azevedobastos.not.br e informe o Código de Autenticação Digital

Esta Declaração é valida por tempo indeterminado e está disponível para consulta em nosso site.

[1]**Código de Autenticação Digital:** 237115081816472207 87-1
[2]**Legislações Vigentes:** Lei Federal nº 8.935/94, Lei Federal nº 10.406/2002, Medida Provisória nº 2200/2001, Lei Federal nº 13.105/2015, Lei Estadual nº 8.721/2008, Lei Estadual nº 10.132/2013, Provimento CGJ Nº 003/2014 e Provimento CNJ Nº 100/2020.

O referido é verdade, dou fé.

CHAVE DIGITAL

00005b1d734fd94f057f2d69fe6bc05bf7d4a4c780a139a731166fde7f1d5ad6db5361549da3bbf6bda8c6b235fb6160ff9530a2d00e276c912f47b4e3b857420a65e195cb51418279b8fa8d96847a60

Presidência da República
Casa Civil
Medida Provisória Nº 2.200-2, de 24 de agosto de 2001.

ICP Brasil

Registro de Empregados

Empregador

Razão Social: DIMASTER - COMÉRCIO DE PRODUTOS HOSPITALARES LTDA.
CNPJ / CEI / CPF: 02.520.829/0001-40
Endereço Completo: RODOVIA BR 480 180
Bairro: CENTRO | Cidade: Barão de Cotegipe | CEP: 99.740-000 | UF: RS

Empregado

Nº Registro: 96 | Código: 96 | Cartão:
Nome: ROBERTA TREMEA
Nome do Pai: ANTONIO MARTIM TREMEA
Nome da Mãe: IRES VALENTINI TREMEA
Data Nasc.: 26/04/1987 | Local: Erval Grande RS | Nacionalidade: Brasileiro
Estado Civil: Solteiro(a) | Sexo: Feminino | Defic. Físico: Não | Raça: Branca
Endereço: AV. SALGADO FILHO 234 APTO 31 | CEP: 99.700-000
Bairro: CENTRO | Cidade: Erechim RS
Identidade RG: 6084295465 | Órgão: SJS | UF: RS | Data Emissão: 15/02/2005
CPF: 012.744.910-86 | Fone / Cel:
PIS / PASEP: 129.46537.69-9 | Data Emissão: 28/05/2004
Carteira Prof: 7285290 | Série: 001-0 | UF: RS | Data Emissão: 28/05/2004
Cat Reservista: | Categoria: | Título Eleitor: 092706490450 | Zona / Seção: 148 | 0303
Habilitação: | Categoria CNH: | Vencimento:
R. Profissional: 14416 | Conselho Regional: CRFRS | PERGS:
Banco FGTS: Caixa Econômica Federal | Agência: | Conta FGTS: | Data Opção: 04/11/2014
Sindicato: Sindicato dos Farmacêuticos no Estado do Rio Grande do Sul | CIPA: Não:
Departamento: EMPRESA
Grau Instrução: Superior Completo | Aposentado:
Data Admissão: 04/11/2014 | Contrato Trab.: | Encerramento Contrato Trab.:
Exame Médico: 03/11/2014 | Data Vencimento: 02/11/2015 | Sangue:
Exame Audiométr: 03/11/2014 | Venc: | Exame Especial: 03/11/2014 | Venc:
Insalubridade: | Periculosidade:
Classe: Farmacêutica A
Função: FARMACÊUTICA | CBO: 223405
E-mail:
Salário: 2.300,00 | Tipo de Salário: Mensal | Horas Semanais: 44

Horário de Trabalho

Descrição	Segunda	Terça	Quarta	Quinta	Sexta	Sábado	Domingo
Início/Final - 1º Turno	08:00/11:48	08:00/11:48	08:00/11:48	08:00/11:48	08:00/11:48		
Início/Final - Intervalo	12:00/13:30	12:00/13:30	12:00/13:30	12:00/13:30	12:00/13:30		
Início/Final - 2º Turno	13:30/18:30	13:30/18:30	13:30/18:30	13:30/18:30	13:30/18:30		

Descanso Semanal: | Dias Semanais:

Barão de Cotegipe, 4 de Novembro de 2014.

Assinatura do Empregado

Data Rescisão

Assinatura do Empregado

CARTÓRIO AZEVEDO BASTOS 1º OFÍCIO DE REGISTRO CIVIL DAS PESSOAS NATURAIS E TABELIONATO DE NOTAS - COMARCA DE ERECHIM
Autenticação Digital
Cód. Autenticação: 2371280218135936086G-1 | Data: 28/02/2018 14:10:30
Selo Digital de Fiscalização, Tipo Normal C: AGN38240-2HZ4
Valor Total do Ato: R$ 4,20
Confira os dados do ato em: https://selodigital.tjrs.jus.br

REPÚBLICA FEDERATIVA DO BRASIL
ESTADO DA PARAÍBA
CARTÓRIO AZEVÊDO BASTOS
FUNDADO EM 1888
PRIMEIRO REGISTRO CÍVIL DE NASCIMENTO E ÓBITOS E PRIVATIVO DE CASAMENTOS, INTERDIÇÕES E TUTELAS DA COMARCA DE JOÃO PESSOA

Av. Epitácio Pessoa, 1145 Bairro dos Estados 58030-00, João Pessoa PB
Tel.: (83) 3244-5404 / Fax: (83) 3244-5484
http://www.azevedobastos.not.br
E-mail: cartorio@azevedobastos.not.br

DECLARAÇÃO DE SERVIÇO DE AUTENTICAÇÃO DIGITAL

O Bel. Válber Azevêdo de Miranda Cavalcanti, Oficial do Primeiro Registro Civil de Nascimentos e Óbitos e Privativo de Casamentos, Interdições e Tutelas com atribuição de autenticar e reconhecer firmas da Comarca de João Pessoa Capital do Estado da Paraíba, em virtude de Lei, etc...

DECLARO ainda que, para garantir transparência e segurança jurídica de todos os atos oriundos da atividade Notarial e Registral no Estado da Paraíba, foi instituído pela da Lei Nº 10.132, de 06 de novembro de 2013, a aplicação obrigatória de um Selo Digital de Fiscalização Extrajudicial em todos os atos de notas e registro, composto de um código único (por exemplo: Selo Digital: ABC12345-X1X2) e dessa forma, cada autenticação processada pela nossa serventia pode ser verificada e confirmada tantas vezes quanto for necessário através do site do Tribunal de Justiça do Estado da Paraíba, endereço https://corregedoria.tjpb.jus.br/selo-digital/.

A autenticação digital do documento faz prova de que, na data e hora em que ela foi realizada, a empresa Dimaster Comercio de Produtos Hospitalares Ltda tinha posse de um documento com as mesmas características que foram reproduzidas na cópia autenticada, sendo da empresa Dimaster Comercio de Produtos Hospitalares Ltda á responsabilidade, única e exclusiva, pela idoneidade do documento apresentado a este Cartório.

Nesse sentido, declaro que a Dimaster Comercio de Produtos Hospitalares Ltda assumiu, nos termos do artigo 8°, §1°, do Decreto n° 10.278/2020, que regulamentou o artigo 3°, inciso X, da Lei Federal n° 13.874/2019 e o artigo 2°-A da Lei Federal 12.682/2012, a responsabilidade pelo processo de digitalização dos documentos físicos, garantindo perante este Cartório e terceiros, a sua autoria e integridade.

De acordo com o disposto no artigo 2°-A, §7°, da Lei Federal n° 12.682/2012, o documento em anexo, identificado individualmente em cada Código de Autenticação Digital[1] ou na referida sequência, poderá ser reproduzido em papel ou em qualquer outro meio físico.

Esta DECLARAÇÃO foi emitida em **13/01/2021 17:30:41 (hora local)** através do sistema de autenticação digital do Cartório Azevêdo Bastos, de acordo com o Art. 1º, 10° e seus §§ 1º e 2º da MP 2200/2001, como também, o documento eletrônico autenticado contendo o Certificado Digital do titular do Cartório Azevêdo Bastos, poderá ser solicitado diretamente a empresa Dimaster Comercio de Produtos Hospitalares Ltda ou ao Cartório pelo endereço de e-mail autentica@azevedobastos.not.br Para Informações mais detalhadas deste ato, acesse o site https://autdigital.azevedobastos.not.br e informe o Código de Autenticação Digital

Esta Declaração é valida por **tempo indeterminado** e está disponível para consulta em nosso site.

[1]**Código de Autenticação Digital:** 23712802181359360866-1
[2]**Legislações Vigentes:** Lei Federal n° 8.935/94, Lei Federal nº 10.406/2002, Medida Provisória n° 2200/2001, Lei Federal nº 13.105/2015, Lei Estadual n° 8.721/2008, Lei Estadual n° 10.132/2013, Provimento CGJ N° 003/2014 e Provimento CNJ N° 100/2020.

O referido é verdade, dou fé.

CHAVE DIGITAL

00005b1d734fd94f057f2d69fe6bc05bf7d4a4c780a139a731166fde7f1d5ad664cb8b240b71e5b89640a75c05d51ea237f74e21f207b80a0969433499047f7b0a65e195cb51418279b6fa8d96847a60

Presidência da República
Casa Civil
Medida Provisória Nº 2.200-2
de 24 de agosto de 2001

ICP Brasil

REPÚBLICA FEDERATIVA DO BRASIL
CONSELHO FEDERAL DE FARMÁCIA
CÉDULA DE IDENTIDADE

NOME
DRª. PATRÍCIA LAURA BUCHNER

CRF/UF
549896 / RS

CATEGORIA PROFISSIONAL
FARMACÊUTICO

DATA DE NASCIMENTO
17/06/1994

DIPLOMADO PELA
URI

DATA DE CONCLUSÃO
01/02/2019

NATURALIDADE/UF
ERECHIM / RS

NACIONALIDADE
BRASILEIRA

Patrícia
ASSINATURA DO PORTADOR

CONSELHO REGIONAL DE FARMÁCIA DO ESTADO DO RIO GRANDE DO SUL

FILIAÇÃO
GLAIR JOÃO BUCHNER
ORILDE TAVARES BUCHNER

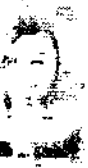

RG
8101788365 RS

DATA DE EXPEDIÇÃO
29/07/2004

CPF
034.287.240-03

TÍTULO DE ELEITOR
110029090477

ZONA
148

SEÇÃO
0305

GRUPO SANGUÍNEO
O

FATOR Rh
POSITIVO

OBSERVAÇÕES
DOADOR DE ÓRGÃOS: SIM

LOCAL
BRASÍLIA

DATA DE EXPEDIÇÃO
12/06/2020

Silvana De Varges Furquim
PRESIDENTE DO CRF / RS

VÁLIDA COMO PROVA DE IDENTIDADE, PARA QUALQUER EFEITO, DE ACORDO COM A LEI Nº 6.206/75.

v3.0 - DAUTIN Blockchain Documentos Digitais e Serviços Ltda EPP certifica em 13/07/2021 14:32:45 que o documento de hash (SHA-256) 232160fbe4e93e155d2dc322adca43ed37d5de07498aa7852b2d7ad9268efc28 foi validado em 13/07/2021 14:31:11 através da transação blockchain 0x3999f683d10c05ce96c89792f48eb02c8c4f706bd3ffdfba73f373047733b0a1 e pode ser verificado em https://www.dautin.com/FileCheck (NID: 26182)

Rua XV de Novembro, 64 - Sala 21
Edifício Pedro Francisco Vargas
Centro, Itajaí - Santa Catarina
(47) 3514-7599 | (47) 99748-2223
www.dautin.com | dautin@dautin.com

CERTIFICADO DE PROVA DE AUTENTICIDADE ELETRÔNICA

A DAUTIN BLOCKCHAIN DOCUMENTOS DIGITAIS E SERVIÇOS LTDA, especificada neste ato apenas como **Dautin Blockchain Co.** CERTIFICA para os devidos fins de direito que, o arquivo digital especificado com o tipo documental **Autenticação** e representado pela função hash criptográfica conhecida como SHA-256, de código **232180fbe4e93e155d2dc322adca43ed37d5de07498aa7852b2d7ad9268efc28** foi autenticado de acordo com as Legislações e normas vigentes[1] através da rede blockchain Matic Network, sob o identificador único denominado NID **26182** dentro do sistema.

A autenticação eletrônica do documento intitulado **"Carteira CRF Patricia"**, cujo assunto é descrito como **"Carteira CRF Patricia"**, faz prova de que em **13/07/2021 14:30:59**, o responsável **Dimaster - Comércio de Produtos Hospitalares Ltda (02.520.829/0001-40)** tinha posse do arquivo com as mesmas características que foram reproduzidas na prova de autenticidade, sendo de Dimaster - Comércio de Produtos Hospitalares Ltda a responsabilidade, única e exclusiva, pela idoneidade do documento apresentado a DAUTIN Blockchain Co.

Este CERTIFICADO foi emitido em **13/07/2021 14:32:07** através do sistema de autenticação eletrônica da empresa DAUTIN Blockchain Co. de acordo com o Art. 10, § 2º da MP 2200-2/2001, Art. 107 do Código Civil e Art. 411, em seus §§ 2º e 3º do Código de Processo Civil, estando dessa maneira de acordo para o cumprimento do Decreto 10278/2020.

Para mais informações sobre a operação acesse o site **https://www.dautin.com** e informe o código da transação blockchain **0x3999f683d10c05ce96c89792f48eb02c8c4f706bd3ffdfba73f373047733b0a1**.
Também é possível acessar a consulta através da rede blockchain em **https://polygonscan.com/**

[1] Legislação Vigente: Medida Provisória nº 2200-2/2001, Código Civil e Código de Processo Civil.

DAUTIN
BLOCKCHAIN

Presidência da República Casa Civil
Subchefia para Assuntos Jurídicos
MEDIDA PROVISÓRIA 2.200-2
DE 24 DE AGOSTO DE 2001.

Registro de Empregados

Empregador

Razão Social: DIMASTER - COMÉRCIO DE PRODUTOS HOSPITALARES LTDA
CNPJ / CEI / CPF: 02.520.629/0001-40
Endereço Completo: RODOVIA BR 480 180
Bairro: CENTRO Cidade: Barão de Cotegipe CEP: 99.740-000 UF: RS

Empregado

Nº Registro: 159 Código: 159 eSocial: MtSp_0001_159
Nome: PATRICIA LAURA BUCHNER
Nome do Pai: CLAIR JOÃO BUCHNER
Nome da Mãe: ORILDE TAVARES BUCHNER
Data Nasc: 17/08/1994 Local: Erechim RS Nacionalidade: Brasileiro
Estado Civil: Casado(a) Sexo: Feminino Defic. Físico: Não Raça: Não Informada
Endereço: AV. PEDRO PINTO DE SOUZA 1175 CEP: 99.700-190
Bairro: CENTRO Cidade: Erechim RS
Identidade RG: 8101788365 Órgão: SJS UF: RS Data Emissão: 29/07/2004
CPF: 034.287.240-03 Fone / Cel: (54)999495370
PIS / PASEP: 207.68772.14.6 Data Emissão: Cartão:
CTPS Digital: 0342872 4003 UF: RS Data Emissão:
Crt Reservista: Categoria: Título Eleitor: 110029090477 Zona / Seção: 148 0305
Habilitação: 05765358727 Categoria CNH: AB Vencimento: 28/08/2022
R. Profissional: Conselho Regional: IPERGS:
Banco FGTS: Caixa Econômica Federal Agência: Conta FGTS: Data Opção: 07/06/2021
Sindicato: FEDERAÇÃO DOS EMPREGADOS NO COMÉRCIO DE BENS E SERVIÇOS DO RS CIPA: Não
Departamento: FARMACÊUTICA
Grau Instrução: Superior Completo Aposentado:
Data Admissão: 07/06/2021 Contrato Trab: 07/06/2021 Encerramento Contrato Trab: 21/07/2021
Exame Médico: 01/06/2021 Data Vencimento: 31/05/2022 Sangue:
Insalubridade: Periculosidade:
Classe: Farm. - Farmacêutica JR.
Função: FARMACÊUTICA CBO: 223405
E-mail:
Salário: R$ 3.559,87 (TRÊS MIL, QUINHENTOS E CINQUENTA E NOVE REAIS E OITENTA E SETE CENTAVOS) Tipo de Salário: Mensal Horas Semanais: 44:00

Horário de Trabalho

Segunda			Terça			Quarta			Quinta			Sexta			Sábado			Domingo		
Início	Fim	Interv	Início	Fim	Interv	Início	Fim	Interv	Início	Fim	Interv	Início	Fim	Interv	Início	Fim	Interv	Início	Fim	Interv
07:50	12:00		07:50	12:00		07:50	12:00		07:50	12:00		07:50	12:00							
12:00	13:07	Sim	12:00	13:07	Sim	12:00	13:07	Sim	12:00	13:07	Sim	12:00	13:07	Sim						
13:22	18:00		13:22	18:00		13:22	18:00		13:22	18:00		13:22	18:00							

Descanso Semanal: Dias Semanais: 5

Barão de Cotegipe, 07 / 06 / 2021

Patricia

Assinatura do Empregado

___/___/_____
Data Rescisão

Assinatura do Empregado

v3.0 - DAUTIN Blockchain Documentos Digitais e Serviços Ltda EPP certifica em 14/07/2021 13:44:17 que o documento de hash (SHA-256) 58cf1384ed796fe1216038f63d34c58e246fb0fdb9a9ec715c46b9babee8e28 foi validado em 14/07/2021 11:58:11 através da transação blockchain 0x88e9ec9626b6f6e5a172f8bdc472d1af2c2b575b72b4278513faa566b2dd474f e pode ser verificado em https://www.dautin.com/FileCheck (NID: 26252)

Rua XV de Novembro, 64 - Sala 21
Edifício Pedro Francisco Vargas
Centro, Itajaí - Santa Catarina
(47) 3514-7599 | (47) 99748-2223
www.dautin.com | dautin@dautin.com

CERTIFICADO DE PROVA DE AUTENTICIDADE ELETRÔNICA

A DAUTIN BLOCKCHAIN DOCUMENTOS DIGITAIS E SERVIÇOS LTDA, especificada neste ato apenas como **Dautin Blockchain Co.** CERTIFICA para os devidos fins de direito que, o arquivo digital especificado com o tipo documental **Autenticação** e representado pela função hash criptográfica conhecida como SHA-256, de código **58cf1384ef8796fe1216038f63d34c58e246fb0fdb9a9ec715c48b9babee8e28** foi autenticado de acordo com as Legislações e normas vigentes[1] através da rede blockchain Matic Network, sob o identificador único denominado NID **26252** dentro do sistema.

A autenticação eletrônica do documento intitulado **"Registro no livro de funcionários"**, cujo assunto é descrito como **"Registro no livro de funcionários"**, faz prova de que em **14/07/2021 11:57:59**, o responsável **Dimaster - Comércio de Produtos Hospitalares Ltda (02.520.829/0001-40)** tinha posse do arquivo com as mesmas características que foram reproduzidas na prova de autenticidade, sendo de Dimaster - Comércio de Produtos Hospitalares Ltda a responsabilidade, única e exclusiva, pela idoneidade do documento apresentado a DAUTIN Blockchain Co.

Este CERTIFICADO foi emitido em **14/07/2021 11:59:10** através do sistema de autenticação eletrônica da empresa DAUTIN Blockchain Co. de acordo com o Art. 10, § 2º da MP 2200-2/2001, Art. 107 do Código Civil e Art. 411, em seus §§ 2º e 3º do Código de Processo Civil, estando dessa maneira de acordo para o cumprimento do Decreto 10278/2020.

Para mais informações sobre a operação acesse o site **https://www.dautin.com** e informe o código da transação blockchain **0x86e9ec9626b6f6e5a172f8bdc472d1af2c2b575b72b4279513faa555b2dd474f.** Também é possível acessar a consulta através da rede blockchain em **https://polygonscan.com/**.

[1] Legislação Vigente: Medida Provisória nº 2200-2/2001, Código Civil e Código de Processo Civil.

DAUTIN
BLOCKCHAIN

Presidência da República Casa Civil
Subchefia para Assuntos Jurídicos
MEDIDA PROVISÓRIA 2.200-2
DE 24 DE AGOSTO DE 2001.

ITEM 10

Consultas / Medicamentos / Medicamentos

Detalhe do Produto: Amoxicilina					
Nome da Empresa Detentora do Registro	PRATI DONADUZZI & CIA LTDA	**CNPJ**	73.856.593/0001-66	**Autorização**	1.02.568-5
Processo	25351.112705/2006-13	**Categoria Regulatória**	Genérico	**Data do registro**	12/05/2008
Nome Comercial	Amoxicilina	**Registro**	125680156	**Vencimento do registro**	05/2028
Princípio Ativo	AMOXICILINA			**Medicamento de referência**	Amoxil
Classe Terapêutica	PENICILINA DE AMPLO ESPECTRO			**ATC**	PENICILINA DE AMPLO ESPECTRO
Parecer Público	-			**Bulário Eletrônico**	Acesse aqui
Rotulagem					

MEDIDA CAUTELAR

Nº	Apresentação	Registro	Forma Farmacêutica	Data de Publicação	Validade
1	50 MG/ML PO SUS OR CT FR VD AMB X 60 ML + COP ATIVA	1256801560016	PO PARA SUSPENSAO ORAL	12/05/2008	24 meses

Nº	Apresentação	Registro	Forma Farmacêutica	Data de Publicação	Validade
2	50 MG/ML PO SUS OR CX 50 FR VD AMB X 60 ML + 50 COP ATIVA	1256801560024	PO PARA SUSPENSAO ORAL	12/05/2008	24 meses
Princípio Ativo	AMOXICILINA				

Complemento Diferencial da Apresentação	-
Embalagem	• Primária - FRASCO DE VIDRO AMBAR • Secundária - CAIXA DE PAPELAO ()
Local de Fabricação	-
Via de Administração	ORAL
Conservação	CONSERVAR EM TEMPERATURA AMBIENTE (AMBIENTE COM TEMPERATURA ENTRE 15 E 30°C)
Restrição de prescrição	Venda sob prescrição médica com retenção de receita
Restrição de uso	Adulto e Pediátrico acima de 02 ANOS
Destinação	Institucional Hospitalar Comercial
Tarja	Vermelha sob restrição
Apresentação fracionada	Não

Nº	Apresentação	Registro	Forma Farmacêutica	Data de Publicação	Validade
3	50 MG/ML PO SUS OR CT FR VD AMB X 150 ML + COP ATIVA	1256801560032	PO PARA SUSPENSAO ORAL	12/05/2008	24 meses

Princípio Ativo	AMOXICILINA
Complemento Diferencial da Apresentação	-
Embalagem	• Primária - FRASCO DE VIDRO AMBAR • Secundária - CARTUCHO DE CARTOLINA ()
Local de Fabricação	-

Via de Administração	ORAL
Conservação	CONSERVAR EM TEMPERATURA AMBIENTE (AMBIENTE COM TEMPERATURA ENTRE 15 E 30°C)
Restrição de prescrição	Venda sob prescrição médica com retenção de receita
Restrição de uso	Adulto e Pediátrico acima de 02 ANOS
Destinação	Institucional Comercial
Tarja	Vermelha sob restrição
Apresentação fracionada	Não

Nº	Apresentação	Registro	Forma Farmacêutica	Data de Publicação	Validade
4	50 MG/ML PÓ SUS OR CX 50 FR VD AMB X 150 ML + 50 COP ATIVA	1256801560040	PO PARA SUSPENSAO ORAL	12/05/2008	24 meses

Princípio Ativo	AMOXICILINA
Complemento Diferencial da Apresentação	-
Embalagem	• Primária - FRASCO DE VIDRO AMBAR • Secundária - CAIXA DE PAPELAO ()
Local de Fabricação	-
Via de Administração	ORAL
Conservação	CONSERVAR EM TEMPERATURA AMBIENTE (AMBIENTE COM TEMPERATURA ENTRE 15 E 30°C)
Restrição de prescrição	Venda sob prescrição médica com retenção de receita
Restrição de uso	Adulto e Pediátrico acima de 02 ANOS

Destinação	Hospitalar Institucional Comercial
Tarja	Vermelha sob restrição
Apresentação fracionada	Não

Nº	Apresentação	Registro	Forma Farmacêutica	Data de Publicação	Validade
5	50 MG/ML PO P/ SUSP OR CT FR PLAS AMB X 60 ML + CP MED CANCELADA OU CADUCA	1256801560059	PO PARA SUSPENSAO ORAL	12/05/2008	24 meses

Nº	Apresentação	Registro	Forma Farmacêutica	Data de Publicação	Validade
6	50 MG/ML PO P/ SUSP OR CX 50 FR PLAS AMB X 60 ML + 50 CP MED (EMB HOSP) CANCELADA OU CADUCA	1256801560067	PO PARA SUSPENSAO ORAL	12/05/2008	24 meses

Nº	Apresentação	Registro	Forma Farmacêutica	Data de Publicação	Validade
7	50 MG/ML PO P/ SUSP OR CT FR PLAS AMB X 150 ML + CP MED CANCELADA OU CADUCA	1256801560075	PO PARA SUSPENSAO ORAL	12/05/2008	24 meses

Nº	Apresentação	Registro	Forma Farmacêutica	Data de Publicação	Validade
8	50 MG/ML PO P/ SUSP OR CX 50 FR PLAS AMB X 150 ML + 50 CP MED (EMB HOSP) CANCELADA OU CADUCA	1256801560083	PO PARA SUSPENSAO ORAL	12/05/2008	24 meses

Nº	Apresentação	Registro	Forma Farmacêutica	Data de Publicação	Validade
9	100 MG/ML PO P/ SUSP OR CT FR PLAS AMB X 150 ML + CP MED CANCELADA OU CADUCA	1256801560091	PO PARA SUSPENSAO ORAL	12/05/2008	24 meses

Nº	Apresentação	Registro	Forma Farmacêutica	Data de Publicação	Validade
10	100 MG/ML PO P/ SUSP OR CX 50 FR PLAS AMB X 150 ML + 50 CP MED (EMB HOSP) CANCELADA OU CADUCA	1256801560105	PO PARA SUSPENSAO ORAL	12/05/2008	24 meses

Nº	Apresentação	Registro	Forma Farmacêutica	Data de Publicação	Validade
11	100 MG/ML PO SUS OR CT FR VD AMB X 150 ML + COP CANCELADA OU CADUCA	1256801560113	PO PARA SUSPENSAO ORAL	12/05/2008	24 meses

Nº	Apresentação	Registro	Forma Farmacêutica	Data de Publicação	Validade
12	100 MG/ML PO SUS OR CX 50 FR VD AMB X 150 ML + 50 COP CANCELADA OU CADUCA	1256801560121	PO PARA SUSPENSAO ORAL	12/05/2008	24 meses

Nº	Apresentação	Registro	Forma Farmacêutica	Data de Publicação	Validade
19	50 MG/ML PO SUS OR CT FR PLAS TRANSL X 60 ML + COP CANCELADA OU CADUCA	1256801560199	PO PARA SUSPENSAO ORAL	12/05/2008	24 meses

Nº	Apresentação	Registro	Forma Farmacêutica	Data de Publicação	Validade

20	50 MG/ML PO SUS OR CX 50 FR PLAS TRANSL X 60 ML + 50 COP CANCELADA OU CADUCA	1256801560202	PO PARA SUSPENSAO ORAL	12/05/2008	24 meses

Nº	Apresentação	Registro	Forma Farmacêutica	Data de Publicação	Validade
21	50 MG/ML PO SUS OR CT FR PLAS TRANSL X 150 ML + COP CANCELADA OU CADUCA	1256801560210	PO PARA SUSPENSAO ORAL	12/05/2008	24 meses

Nº	Apresentação	Registro	Forma Farmacêutica	Data de Publicação	Validade
22	50 MG/ML PO SUS OR CX 50 FR PLAS TRANSL X 150 ML + 50 COP CANCELADA OU CADUCA	1256801560229	PO PARA SUSPENSAO ORAL	12/05/2008	24 meses

Nº	Apresentação	Registro	Forma Farmacêutica	Data de Publicação	Validade
23	100 MG/ML PO SUS OR CT FR PLAS TRANSL X 150 ML + COP CANCELADA OU CADUCA	1256801560237	PO PARA SUSPENSAO ORAL	12/05/2008	24 meses

Nº	Apresentação	Registro	Forma Farmacêutica	Data de Publicação	Validade
24	100 MG/ML PO SUS OR CX 50 FR PLAS TRANSL X 150 ML + 50 COP CANCELADA OU CADUCA	1256801560245	PO PARA SUSPENSAO ORAL	12/05/2008	24 meses

Consultas / Produtos Irregulares / Produtos Irregulares

Resultado da Pesquisa

Produto (Lote)

Amoxicilina - Registro: 125680156 (18J94P)

Empresa

PRATI DONADUZZI & CIA LTDA

CNPJ

73.856.593/0001-66

Endereço

RUA MITSUGORO TANAKA, N° 145 TOLEDO PR

Assunto

70282 - MEDICAMENTO - Desvio de qualidade proveniente de denúncia

Número do Processo

25351.303494/2019-41

Medidas Cautelares

Expediente

3223785/19-5

Situação da Medida Cautelar

Ativa

Assunto

70351 - Ações de Fiscalização em Vigilância Sanitária

Número do DOU

25

Número da Resolução

336

Data da Publicação

05/02/2020

Data da Resolução

04/02/2020

Ações e Atividades

Recolhimento
Suspensão: Comercialização, Distribuição, Uso

Motivação

Presença de partícula de vidro em unidade do produto, confirmada pela empresa, em desacordo com o item IV do artigo 62 da Lei 6.360, de 23 de setembro de 1976.

Voltar

DIÁRIO OFICIAL DA UNIÃO - Seção 1 ISSN 1677-7042 Nº 25, quarta-feira, 5 de fevereiro de 2020

ANEXO

RELATÓRIO DE DIVULGAÇÃO DE RESULTADOS (RA/ANS nº 68, ART.13)

DIRETORIA	DIRETORIA DE NORMAS E HABILITAÇÃO DOS PRODUTOS (PORTARIA nº 5/2018, DE 25/06/2018)
PERÍODO DO TELETRABALHO	01/10/2019 A 31/12/2019 (1)

GERÊNCIA GERAL DE REGULAÇÃO ASSISTENCIAL

Nº DO PLANO DE TELETRABALHO	UNIDADE ADMINISTRATIVA (2)	Nº DE SERVIDORES PARTICIPANTES	RESULTADO ALCANÇADO (3)
001/2018/GEAS	GEAS	12	104%
001/2018/GEDIT	GEDIT	1	116%

GERÊNCIA GERAL REGULATÓRIA DA ESTRUTURA DOS PRODUTOS

Nº DO PLANO DE TELETRABALHO	UNIDADE ADMINISTRATIVA (2)	Nº DE SERVIDORES PARTICIPANTES	RESULTADO ALCANÇADO (3)
001/2018/GEARA	GEARA	2	112,67%
001/2018/GEFAP	GEFAP	1	109,95%
001/2018/GEMOP	GEMOP	3	105,15%

(1) O período de teletrabalho varia de acordo com o início da atividade na unidade administrativa.
(2) As demais Unidades Organizacionais não tiveram servidores em regime de teletrabalho no período.
(3) Em relação à meta com adicional de 30% para os dias em teletrabalho.

AGÊNCIA NACIONAL DE VIGILÂNCIA SANITÁRIA

DESPACHO Nº 17, DE 4 DE FEVEREIRO DE 2020

O Diretor-Presidente Substituto da Agência Nacional de Vigilância Sanitária no uso de suas atribuições, tendo em vista o disposto no art. 64 da Lei nº 9.784, de 29 de janeiro de 1999, aliado ao art. 54, IV do Regimento Interno aprovado pela Resolução da Diretoria Colegiada nº 255, de 10 de dezembro de 2018, e em cumprimento à Decisão Judicial exarada nos autos da Ação Ordinária nº 1038187-16.2019.4.01.3400 torna insubsistente a decisão que negou provimento ao recurso administrativo, expediente 0828932/18-8, interposto pela empresa Stichting Sanammad, publicada por meio do Aresto nº 1.289, de 17 de julho de 2019, no Diário Oficial da União nº 137, de 18 de julho de 2019, Seção 1, pág. 56.

ANTONIO BARRA TORRES

4ª DIRETORIA

GERÊNCIA-GERAL DE INSPEÇÃO E FISCALIZAÇÃO SANITÁRIA

RESOLUÇÃO-RE Nº 39, DE 6 DE JANEIRO DE 2020

O Gerente-Geral de Inspeção e Fiscalização Sanitária da Agência Nacional de Vigilância Sanitária, no uso das atribuições que lhe foram conferidas pelo art. 171, aliado ao art. 54, I, § 1º do Regimento Interno aprovado pela Resolução da Diretoria Colegiada - RDC nº 255, de 10 de dezembro de 2018, resolve:

Art. 1º Tornar sem efeito a Resolução -RE nº 2.545, de 12 de setembro de 2019 publicada em DOU nº 178, de 13 de setembro de 2019, pelo acolhimento do Recurso administrativo - expediente/DATAVISA nº 2239875/19-4.

Art. 2º Esta Resolução entra em vigor na data de sua publicação.

RONALDO LUCIO PONCIANO GOMES

RESOLUÇÃO-RE Nº 336, DE 4 DE FEVEREIRO DE 2020

O Gerente-Geral de Inspeção e Fiscalização Sanitária, no uso das atribuições que lhe confere o art. 171, aliado ao art. 54, II, § 1º do Regimento Interno aprovado pela Resolução da Diretoria Colegiada - RDC nº 255, de 10 de dezembro de 2018, resolve:

Art. 1º Adotar a(s) medida(s) preventiva(s) constante(s) no ANEXO.

Art. 2º Esta Resolução entra em vigor na data de sua publicação.

RONALDO LUCIO PONCIANO GOMES

ANEXO

1. Empresa: PRATI DONADUZZI & CIA LTDA - CNPJ: 73.856.593/0001-66
Produto - Apresentação (Lote): Amoxicilina - 50 MG/ML PO SUS OR CT FR VD AMB X 60 ML + COP (19042);
Tipo de Produto: Medicamento
Expediente nº: 3223785/19-5
Assunto: 70351 - MEDIDA PREVENTIVA- Ações de Fiscalização em Vigilância Sanitária
Ações de fiscalização: Recolhimento
Suspensão - Comercialização, Distribuição, Uso
Motivação: Presença de partícula de vidro em unidade do produto, confirmada pela empresa, em desacordo com o item IV do artigo 62 da Lei 6.360, de 23 de setembro de 1976.

.....

2. Empresa: www.mutuba.com.br - CNPJ: Desconhecido
Produto - Apresentação (Lote): MUTUBA;
Tipo de Produto: Medicamento
Expediente nº: 0301247/20-6
Assunto: 70351 - MEDIDA PREVENTIVA- Ações de Fiscalização em Vigilância Sanitária
Ações de fiscalização: Apreensão
Inutilização
Proibição - Comercialização, Distribuição, Fabricação, Propaganda, Uso
Motivação: Considerando a comprovação da divulgação/comercialização do produto sem registro, notificação ou cadastro na Anvisa, em desacordo com o Arts. 12, 50 e 59 da Lei nº 6.360, de 23 de setembro de 1976.

.....

3. Empresa: Mercado Livre - EBAZAR.COM.BR. LTDA - CNPJ: 03007331000141
Produto - Apresentação (Lote): FAT RED BURNER (LOTES A PARTIR DE 01/01/2000);
Tipo de Produto: Medicamento
Expediente nº: 0048520/20-9
Assunto: 70351 - MEDIDA PREVENTIVA- Ações de Fiscalização em Vigilância Sanitária
Ações de fiscalização: Apreensão
Inutilização
Proibição - Armazenamento, Comercialização, Distribuição, Fabricação, Propaganda, Uso
Motivação: Considerando a comprovação da comercialização do produto sem registro na Anvisa, em desacordo com o Arts. 12, 50 e 59 da Lei nº 6.360, de 23 de setembro de 1976.

Ministério do Turismo

AGÊNCIA NACIONAL DO CINEMA

SUPERINTENDÊNCIA DE FOMENTO

COORDENAÇÃO DE GESTÃO FINANCEIRA

DESPACHO Nº 2-E, DE 3 DE FEVEREIRO DE 2020

A COORDENADORA DE GESTÃO FINANCEIRA da ANCINE, no uso das atribuições legais conferidas pela Portaria nº 01-E, publicada em D.O.U. em 21/02/2013; e em cumprimento ao disposto na Lei n o 8.685, de 20 de julho de 1993, na Medida Provisória nº 2.228-1, de 06 de setembro de 2001, no Decreto nº 4.456, de 04 de novembro de 2002, e considerando o inciso II do art. 31 da Resolução de Diretoria Colegiada nº 59 da ANCINE, decide:

Art. 1º Aprovar o remanejamento de fontes de recursos do projeto audiovisual para o qual a proponente fica autorizada a captar recursos nos termos da legislação indicada.

19-0187 COMBINADO NÃO SAI CARO
Processo: 01416.003745/2019-20
Proponente: CHAMON PRODUÇÕES ARTÍSTICAS E CINEMATOGRÁFICAS LTDA ME
Cidade/UF: Rio de Janeiro / RJ
CNPJ: 17.383.231/0001-24
Valor total aprovado: R$ 4.736.842,10
Valor aprovado no art. 3º-A da Lei nº. 8.685/93: de R$ 2.500.000,00 para R$ 2.000.000,00
Banco: 001 - agência: 1568-7 conta corrente: 2316-7
Prazo de captação: até 31/12/2022.

Art. 2º Aprovar o remanejamento de fontes de recursos do projeto audiovisual e alterar o prazo de captação para o qual a proponente fica autorizada a captar recursos nos termos da legislação indicada.

18-0312 E AÍ?
Processo: 01416.005827/2018-28
Proponente: ABROLHOS PRODUÇÕES LTDA
Cidade/UF: São Paulo / SP
CNPJ: 03.908.494/0001-03
Valor total aprovado: R$ 766.975,00
Valor aprovado no art. 1º da Lei nº. 8.685/93: de R$ 238.831,25 para R$ 0,00
Valor aprovado no art. 3º-A da Lei nº. 8.685/93: de R$ 100.000,00 para R$ 0,00
Valor aprovado no art. 39, inciso X, da Medida Provisória nº 2.228-1/01: de R$ 100.000,00 para R$ 438.831,25
Banco: 001 - agência: 5806-3 conta corrente: 9771-3
Prazo de captação: até 31/12/2021.

Art. 3º Aprovar os remanejamentos de fontes de recursos, suas revisões orçamentárias e alterar os prazos de captação dos projetos audiovisuais para o qual os proponentes ficam autorizadas a captar recursos nos termos das legislações indicadas.

17-0677 4X4
Processo: 01416.027082/2017-77
Proponente: TX CONTEÚDO E ENTRETENIMENTO EIRELI
Cidade/UF: São Paulo / SP
CNPJ: 13.383.501/0001-46
Valor total aprovado: de R$ 4.974.610,00 para R$ 4.900.109,99
Valor aprovado no art. 1º-A da Lei nº. 8.685/93: de R$ 1.147.852,92 para R$ 0,00
Valor aprovado no art. 3º da Lei nº. 8.685/93: R$ 3.000.000,00
Banco: 001 - agência: 4328-1 conta corrente: 3307-3
Valor aprovado no art. 39, inciso X, da Medida Provisória nº 2.228-1/01: de R$ 578.026,58 para R$ 1.655.104,49
Banco: 001 - agência: 4328-1 conta corrente: 3309-X
Prazo de captação: até 31/12/2021.

19-0423 TAINÁ E OS GUARDIÕES DA AMAZÔNIA - EM BUSCA DA FLECHA AZUL
Processo: 01416.010927/2019-57
Proponente: SINCROCINE PRODUÇÕES CINEMATOGRÁFICAS LTDA
Cidade/UF: Rio de Janeiro / RJ
CNPJ: 42.488.478/0001-52
Valor total aprovado: de R$ 4.375.000,00 para R$ 4.352.500,00
Valor aprovado no art. 1º da Lei nº. 8.685/93: de R$ 750.000,00 para R$ 0,00
Valor aprovado no art. 1º-A da Lei nº. 8.685/93: de R$ 406.250,00 R$ para 0,00
Valor aprovado no art. 3º da Lei nº. 8.685/93: R$ 3.000.000,00
Banco: 001 - agência: 3519-X conta corrente: 25353-7
Prazo de captação: até 31/12/2023.

19-0153 QUASE EU
Processo: 01416.002955/2019-09
Proponente: CASÉ FILMES LTDA
Cidade/UF: Rio de Janeiro / RJ
CNPJ: 09.558.964/0001-24
Valor total aprovado: de R$ 8.811.500,00 para R$ 8.761.500,00
Valor aprovado no art. 1º-A da Lei nº. 8.685/93: de R$ 500.000,00 para R$ 0,00
Valor aprovado no art. 3º-A da Lei nº. 8.685/93: R$ 3.000.000,00
Banco: 001 - agência: 1253-X conta corrente: 41276-7
Prazo de captação: até 31/12/2022.

Toledo (PR), 03 de novembro de 2020

Prezados,

A Prati, Donaduzzi & Cia Ltda, indústria farmacêutica inscrita no CNPJ 73.856.593/0001-66, com sede na cidade de Toledo, Estado do Paraná, vem, respeitosamente, apresentar esclarecimento referente aos medicamentos abaixo, conforme segue.

1- Lote 18J94P de Amoxicilina

No dia 05/02/2020, foi publicado no Diário Oficial da União (DOU) por meio da Resolução - RE nº 336, de 04/02/2020, a determinação de recolhimento do medicamento amoxicilina lote 18J94P. Tendo a empresa discordado desta decisão, protocolou junto à Agência Nacional de Vigilância Sanitária (Anvisa) recurso administrativo por meio do expediente nº 0415668/20-4.

Tal recurso foi recebido pela Anvisa no efeito suspensivo conforme preconiza o art. 17 da RDC 266/2019[1] e assim permanece conforme decisão em Circuito Deliberativo– CD_DN 432/2020 constante no site da Anvisa, onde a Diretoria Colegiada da Anvisa decidiu por não retirar o efeito suspensivo do recurso, continuando, portanto, suspensa a determinação de recolhimento do lote 18J94P de amoxicilina.

Portanto, a solicitação de recolhimento e respectivos prazos da RDC 55/05 estão suspensos em razão da interposição de recurso pela empresa, estando o mesmo sob efeito suspensivo até julgamento final do mérito pela Anvisa, o que permite manutenção do Lote 18J94P no mercado uma vez que o efeito suspensivo cessa as ações de recolhimento até decisão do mérito pela Anvisa. Informamos por fim, que a Resolução - RE nº 336, de 04/02/2020 diz respeito única e exclusivamente ao lote 18J94P de amoxicilina, não afetando, portanto, outros lotes do produto.

---

[1] *Art. 17. O recurso administrativo será recebido no efeito suspensivo, salvo os casos previstos nesta Resolução e demais normas correlatas.*
§ 1º A autoridade prolatora da decisão recorrida, ao não reconsiderar sua decisão, deverá indicar, justificadamente e com base em risco sanitário, a necessidade, caso haja, de retirada do efeito suspensivo do recurso em questão.
§ 2º Evidenciado o risco sanitário, o recurso administrativo será direcionado à Diretoria Colegiada para decisão quanto à retirada do efeito suspensivo.
§ 3º Havendo a Diretoria Colegiada decidido quanto ao pedido de retirada do efeito suspensivo, o recurso retornará à Gerência-Geral de Recursos para julgamento de mérito.

PRATI, DONADUZZI & CIA LTDA
Rua Mitsugoro Tanaka, 145
Centro Industrial Nilton Arruda
CEP 85903-630 - Cx. postal 131 - Toledo-PR-Brasil
CNPJ 73.856.593/0001-66

Centro de Atendimento ao Consumidor
0800 709 9333
cac@pratidonaduzzi.com.br
Fone/Fax +55 (45) 2103-1166
Vendas: 0800 702 1331

ITEM 17

Consultas / Medicamentos / Medicamentos

Detalhe do Produto: DIPROPIONATO DE BECLOMETASONA					
Nome da Empresa Detentora do Registro	GLENMARK FARMACÊUTICA LTDA	**CNPJ**	44.363.661/0001-57	**Autorização**	1.01.013-0
Processo	25351.604351/2013-33	**Categoria Regulatória**	Genérico	**Data do registro**	05/10/2015
Nome Comercial	DIPROPIONATO DE BECLOMETASONA	**Registro**	110130277	**Vencimento do registro**	10/2025
Princípio Ativo	DIPROPIONATO DE BECLOMETASONA			**Medicamento de referência**	CLENIL HFA
Classe Terapêutica	ANTIASMATICOS			**ATC**	ANTIASMATICOS
Parecer Público	PDF	**Bula do Paciente**	PDF	**Bula do Profissional**	PDF

Nº	Apresentação	Registro	Forma Farmacêutica	Data de Publicação	Validade
1	250 MCG/DOSE SOL AER CT TB AL + DISPOSITIVO ORAL X 200 DOSES (ATIVA)	1101302770011	SOLUÇAO COM PROPELENTE (AEROSOL)	05/10/2015	24 meses
Princípio Ativo	DIPROPIONATO DE BECLOMETASONA				
Complemento Diferencial da Apresentação	-				
Embalagem	• Primária - TIPO DE ACONDICIONAMENTO NAO PREVISTO NA TABELA (Tubo de alumínio pressurizado) • Secundária - CARTUCHO DE CARTOLINA ()				
Local de Fabricação	• **Fabricante:** GLENMARK PHARMACEUTICALS LTD. **Endereço:** VILLAGE KISHANPURA, BADDI - NALAGARH ROAD, TEHSIL BADDI, DISTT. SOLAN (H.P.) 173 205 - ÍNDIA **Etapa de Fabricação:** Produto terminado				

Via de Administração	INALATÓRIA POR VIA ORAL
Conservação	CONSERVAR EM TEMPERATURA AMBIENTE (AMBIENTE COM TEMPERATURA ENTRE 15 E 30°C) PROTEGER DA LUZ
Restrição de prescrição	Venda sob Prescrição Médica
Destinação	Comercial
Tarja	Vermelha
Apresentação fracionada	Não

1008

ITEM 20

Consultas / Medicamentos / Medicamentos

Detalhe do Produto: CINETOL

Nome da Empresa Detentora do Registro	CRISTÁLIA PRODUTOS QUÍMICOS FARMACÊUTICOS LTDA.	**CNPJ**	44.734.671/0001-51	**Autorização**	1.00.298-1
Processo	25000.016037/88	**Categoria Regulatória**	Similar	**Data do registro**	11/12/2003
Nome Comercial	CINETOL	**Registro**	102980096	**Vencimento do registro**	02/2029
Princípio Ativo	CLORIDRATO DE BIPERIDENO, LACTATO DE BIPERIDENO			**Medicamento de referência**	-
Classe Terapêutica	ANTIPARKINSONIANOS			**ATC**	ANTIPARKINSONIANOS
Parecer Público	-	**Bula do Paciente**	PDF	**Bula do Profissional**	PDF

Nº	Apresentação	Registro	Forma Farmacêutica	Data de Publicação	Validade
1	2 MG COM CT ENV AL PE X 10 ATIVA	1029800960010	COMPRIMIDO SIMPLES	11/12/2003	36 meses

Nº	Apresentação	Registro	Forma Farmacêutica	Data de Publicação	Validade
2	5 MG/ML SOL INJ IV/IM CX 50 AMP VD TRANS X 1 ML CANCELADA OU CADUCA	1029800960029	SOLUÇAO INJETAVEL	11/12/2003	24 meses

Nº	Apresentação	Registro	Forma Farmacêutica	Data de Publicação	Validade
3	2 MG COM CX 8 BL AL PLAS TRANS X 10 ATIVA	1029800960037	COMPRIMIDO SIMPLES	11/12/2003	36 meses

Nº	Apresentação	Registro	Forma Farmacêutica	Data de Publicação	Validade
4	2 MG COM CX 20 BL AL PLAS TRANS X 10 ATIVA	1029800960045	COMPRIMIDO SIMPLES	11/12/2003	36 meses
Princípio Ativo	CLORIDRATO DE BIPERIDENO				
Complemento Diferencial da Apresentação	-				
Embalagem	• Primária - BLISTER DE ALUMINIO/PLASTICO TRANSPARENTE • Secundária - CAIXA DE CARTOLINA SEM COLMEIA ()				
Local de Fabricação	• **Fabricante:** CRISTÁLIA PRODUTOS QUÍMICOS FARMACÊUTICOS LTDA. **CNPJ:** - 44.734.671/0001-51 **Endereço:** ITAPIRA - SP - BRASIL **Etapa de Fabricação:**				
Via de Administração	ORAL 1				
Conservação	CONSERVAR EM TEMPERATURA AMBIENTE (AMBIENTE COM TEMPERATURA ENTRE 15 E 30°C) PROTEGER DA LUZ E UMIDADE				
Restrição de prescrição	Venda sob prescrição médica com retenção de receita				
Destinação	Comercial				
Tarja	Vermelha sob restrição				
Apresentação fracionada	Não				

Nº	Apresentação	Registro	Forma Farmacêutica	Data de Publicação	Validade
5	2 MG COM CX 4 BL AL PLAS TRANS X 20 ATIVA	1029800960053	COMPRIMIDO SIMPLES	11/12/2003	36 meses

1010

Nº	Apresentação	Registro	Forma Farmacêutica	Data de Publicação	Validade
6	2 MG COM CX 20 ENV AL PE X 10 ATIVA	1029800960061	COMPRIMIDO SIMPLES	11/12/2003	36 meses

Nº	Apresentação	Registro	Forma Farmacêutica	Data de Publicação	Validade
7	2 MG COM CT BL AL PLAS TRANS X 10 ATIVA	1029800960071	COMPRIMIDO SIMPLES	11/12/2003	36 meses

Nº	Apresentação	Registro	Forma Farmacêutica	Data de Publicação	Validade
8	5 MG/ML SOL INJ IV/IM CX 36 AMP VD TRANS X 1 ML CANCELADA OU CADUCA	1029800960088	SOLUÇAO INJETAVEL	11/12/2003	24 meses

Nº	Apresentação	Registro	Forma Farmacêutica	Data de Publicação	Validade
9	5 MG/ML SOL INJ IV/IM CX 36 AMP VD AMB X 1 ML ATIVA	1029800960096	SOLUÇAO INJETAVEL	11/12/2003	24 meses

Nº	Apresentação	Registro	Forma Farmacêutica	Data de Publicação	Validade
10	5 MG/ML SOL INJ IV/IM CX 50 AMP VD AMB X 1 ML ATIVA	1029800960101	SOLUÇAO INJETAVEL	11/12/2003	24 meses

Nº	Apresentação	Registro	Forma Farmacêutica	Data de Publicação	Validade
11	5 MG/ML SOL INJ IV/IM CX 25 AMP VD TRANS X 1 ML CANCELADA OU CADUCA	1029800960118	SOLUÇAO INJETAVEL	11/12/2003	24 meses

1011

Nº	Apresentação	Registro	Forma Farmacêutica	Data de Publicação	Validade
12	5 MG/ML SOL INJ IV/IM CX 25 AMP VD AMB X 1 ML Ativa	1029800960126	SOLUÇAO INJETAVEL	11/12/2003	24 meses
Princípio Ativo	LACTATO DE BIPERIDENO				
Complemento Diferencial da Apresentação	-				
Embalagem	• Primária - AMPOLA DE VIDRO AMBAR • Secundária - CAIXA COM CAMA PARA AMPOLA ()				
Local de Fabricação	• **Fabricante:** CRISTALIA PRODUTOS QUIMICOS FARMACEUTICOS LTDA **CNPJ:** - 44.734.671/0008-28 **Endereço:** SÃO PAULO - SP - BRASIL **Etapa de Fabricação:** Processo produtivo completo • **Fabricante:** CRISTÁLIA PRODUTOS QUÍMICOS FARMACÊUTICOS LTDA. **CNPJ:** - 44.734.671/0001-51 **Endereço:** ITAPIRA - SP - BRASIL **Etapa de Fabricação:** Embalagem secundária				
Via de Administração	ENDOVENOSA/INTRAVENOSA INTRAMUSCULAR				
Conservação	CONSERVAR EM TEMPERATURA AMBIENTE (AMBIENTE COM TEMPERATURA ENTRE 15 E 30°C) PROTEGER DA LUZ				
Restrição de prescrição	Venda sob prescrição médica com retenção de receita				
Destinação	Hospitalar				
Tarja	Vermelha				
Apresentação fracionada	Não				

ITEM 28

Consultas / Medicamentos / Medicamentos

Detalhe do Produto: LONGACTIL					
Nome da Empresa Detentora do Registro	CRISTÁLIA PRODUTOS QUÍMICOS FARMACÊUTICOS LTDA.	**CNPJ**	44.734.671/0001-51	**Autorização**	1.00.298-1
Processo	25000.027459/9723	**Categoria Regulatória**	Similar	**Data do registro**	25/03/1999
Nome Comercial	LONGACTIL	**Registro**	102980226	**Vencimento do registro**	03/2029
Princípio Ativo	CLORIDRATO DE CLORPROMAZINA			**Medicamento de referência**	AMPLICTIL
Classe Terapêutica	NEUROLEPTICOS			**ATC**	NEUROLEPTICOS
Parecer Público	-	**Bula do Paciente**	-	**Bula do Profissional**	-

Nº	Apresentação	Registro	Forma Farmacêutica	Data de Publicação	Validade
1	5 MG/ML SOL INJ IM CX 50 AMP VD AMB X 5 ML (ATIVA)	1029802260016	SOLUÇAO INJETAVEL	25/03/1999	36 meses
Princípio Ativo	CLORIDRATO DE CLORPROMAZINA				
Complemento Diferencial da Apresentação	-				
Embalagem	• Primária - AMPOLA DE VIDRO AMBAR • Secundária - CAIXA DE CARTOLINA COM COLMEIA ()				

Local de Fabricação	• **Fabricante:** CRISTALIA PRODUTOS QUIMICOS FARMACEUTICOS LTDA **CNPJ:** - 44.734.671/0008-28 **Endereço:** SÃO PAULO - SP - BRASIL **Etapa de Fabricação:** Processo produtivo completo • **Fabricante:** CRISTÁLIA PRODUTOS QUÍMICOS FARMACÊUTICOS LTDA. **CNPJ:** - 44.734.671/0001-51 **Endereço:** ITAPIRA - SP - BRASIL **Etapa de Fabricação:** Embalagem secundária • **Fabricante:** CRISTALIA PRODUTOS QUIMICOS FARMACEUTICOS LTDA **CNPJ:** - 44.734.671/0008-28 **Endereço:** SÃO PAULO - SP - BRASIL **Etapa de Fabricação:** Embalagem primária e secundária
Via de Administração	INTRAMUSCULAR
Conservação	CONSERVAR EM TEMPERATURA AMBIENTE (AMBIENTE COM TEMPERATURA ENTRE 15 E 30ºC) PROTEGER DA LUZ
Restrição de prescrição	Venda Sob Receita de Controle Especial
Destinação	Comercial
Tarja	Vermelha sob restrição
Apresentação fracionada	Não

Nº	Apresentação	Registro	Forma Farmacêutica	Data de Publicação	Validade
2	25 MG COM REV CT BL AL PLAS TRANS X 20 CANCELADA OU CADUCA	1029802260024	COMPRIMIDO REVESTIDO	25/03/1999	36 meses

Nº	Apresentação	Registro	Forma Farmacêutica	Data de Publicação	Validade
3	25 MG COM REV CX 20 ENV AL POLIET X 10 CANCELADA OU CADUCA	1029802260032	COMPRIMIDO REVESTIDO	25/03/1999	36 meses

Nº	Apresentação	Registro	Forma Farmacêutica	Data de Publicação	Validade
4	25 MG COM REV CT FR VD AMB X 20 CANCELADA OU CADUCA	1029802260040	COMPRIMIDO REVESTIDO	25/03/1999	36 meses

Nº	Apresentação	Registro	Forma Farmacêutica	Data de Publicação	Validade
5	25 MG COM REV CT FR VD AMB X 200 (EMB HOSP) CANCELADA OU CADUCA	1029802260059	COMPRIMIDO REVESTIDO	25/03/1999	36 meses

Nº	Apresentação	Registro	Forma Farmacêutica	Data de Publicação	Validade
6	25 MG COM REV CX 10 FR VD AMB X 200 (EMB HOSP) CANCELADA OU CADUCA	1029802260067	COMPRIMIDO REVESTIDO	25/03/1999	36 meses

Nº	Apresentação	Registro	Forma Farmacêutica	Data de Publicação	Validade
7	100 MG COM REV CT BL AL PLAS TRANS X 20 CANCELADA OU CADUCA	1029802260075	COMPRIMIDO REVESTIDO	25/03/1999	36 meses

Nº	Apresentação	Registro	Forma Farmacêutica	Data de Publicação	Validade
8	100 MG COM REV CX 20 ENV AL POLIET X 10 CANCELADA OU CADUCA	1029802260083	COMPRIMIDO REVESTIDO	25/03/1999	36 meses

Nº	Apresentação	Registro	Forma Farmacêutica	Data de Publicação	Validade
9	100 MG COM REV CT 1 FR VD AMB X 20 CANCELADA OU CADUCA	1029802260091	COMPRIMIDO REVESTIDO	25/03/1999	36 meses

Nº	Apresentação	Registro	Forma Farmacêutica	Data de Publicação	Validade
10	100 MG COM REV CT 1 FR VD AMB X 100 CANCELADA OU CADUCA	1029802260105	COMPRIMIDO REVESTIDO	25/03/1999	36 meses

Nº	Apresentação	Registro	Forma Farmacêutica	Data de Publicação	Validade
11	100 MG COM REV CX 10 FR VD AMB X 100 (EMB HOSP) CANCELADA OU CADUCA	1029802260113	COMPRIMIDO REVESTIDO	25/03/1999	36 meses

Nº	Apresentação	Registro	Forma Farmacêutica	Data de Publicação	Validade
12	40 MG/ML SOL OR CT FR VD AMB X 20 ML ATIVA	1029802260121	SOLUÇAO ORAL	25/03/1999	24 meses

Nº	Apresentação	Registro	Forma Farmacêutica	Data de Publicação	Validade
13	40 MG/ML SOL OR CX 10 FR VD AMB X 20 ML ATIVA	1029802260131	SOLUÇAO ORAL	25/03/1999	24 meses

Princípio Ativo	CLORIDRATO DE CLORPROMAZINA
Complemento Diferencial da Apresentação	-
Embalagem	• Primária - FRASCO DE VIDRO AMBAR • Secundária - CAIXA DE CARTOLINA COM COLMEIA ()
Local de Fabricação	• **Fabricante:** CRISTÁLIA PRODUTOS QUÍMICOS FARMACÊUTICOS LTDA. **CNPJ:** - 44.734.671/0001-51 **Endereço:** ITAPIRA - SP - BRASIL **Etapa de Fabricação:**

Via de Administração	ORAL
Conservação	CONSERVAR EM TEMPERATURA AMBIENTE (AMBIENTE COM TEMPERATURA ENTRE 15 E 30ºC) PROTEGER DA LUZ
Restrição de prescrição	Venda sob prescrição médica com retenção de receita
Destinação	Comercial
Tarja	Vermelha sob restrição
Apresentação fracionada	Não

Nº	Apresentação	Registro	Forma Farmacêutica	Data de Publicação	Validade
14	40 MG/ML SOL OR CX 50 FR VD AMB X 20 ML ATIVA	1029802260148	SOLUÇAO ORAL	25/03/1999	24 meses

Nº	Apresentação	Registro	Forma Farmacêutica	Data de Publicação	Validade
15	25 MG COM REV CT 2 BL AL PLAS TRANS X 10 CANCELADA OU CADUCA	1029802260156	COMPRIMIDO REVESTIDO	05/09/2002	36 meses

Nº	Apresentação	Registro	Forma Farmacêutica	Data de Publicação	Validade
16	25 MG COM REV CX 20 BL AL PLAS TRANS X 10 CANCELADA OU CADUCA	1029802260164	COMPRIMIDO REVESTIDO	05/09/2002	36 meses

Nº	Apresentação	Registro	Forma Farmacêutica	Data de Publicação	Validade
17	100 MG COM REV CX 20 BL AL PLAS TRANS X 10 CANCELADA OU CADUCA	1029802260172	COMPRIMIDO REVESTIDO	05/09/2002	36 meses

Nº	Apresentação	Registro	Forma Farmacêutica	Data de Publicação	Validade
18	5 MG/ML SOL INJ IM CX 10 AMP VD AMB X 5 ML ATIVA	1029802260180	SOLUÇAO INJETAVEL	25/03/1999	36 meses

Nº	Apresentação	Registro	Forma Farmacêutica	Data de Publicação	Validade
21	25 MG COM REV CT BL AL PLAS PVC/PVDC TRANS X 20 ATIVA	1029802260210	Comprimido Revestido	25/03/1999	24 meses

Nº	Apresentação	Registro	Forma Farmacêutica	Data de Publicação	Validade
22	25 MG COM REV CT BL AL PLAS PVC/PVDC TRANS X 200 ATIVA	1029802260229	Comprimido Revestido	25/03/1999	24 meses

Princípio Ativo	CLORIDRATO DE CLORPROMAZINA
Complemento Diferencial da Apresentação	-
Embalagem	• Primária - Blister de alumínio e plástico transparente ((Folha de alumínio, gramatura 57,90 g/m2 a 73,80 g/m2, espessura 21µm X largura 193 mm a 195 mm + laminado duplex composto por polivinilcloreto (PVC) 250µm, termoselante 5 gsm e polivinilidenocloreto (PVDC) 120 gsm, espessura 0,31 mm a 0,34 mm, largura 192 mm a 194 mm, gramatura 443 g/m2 a 485 g/m2, incolor, cristal) • Secundária - Cartucho (de cartolina)
Local de Fabricação	• **Fabricante:** CRISTÁLIA PRODUTOS QUÍMICOS FARMACÊUTICOS LTDA. **CNPJ:** - 44.734.671/0001-51 **Endereço:** ITAPIRA - SP - BRASIL **Etapa de Fabricação:** Processo produtivo completo
Via de Administração	ORAL

Conservação	CONSERVAR EM TEMPERATURA AMBIENTE (AMBIENTE COM TEMPERATURA ENTRE 15 E 30°C) PROTEGER DA LUZ E UMIDADE
Restrição de prescrição	Venda sob prescrição médica com retenção de receita
Destinação	Hospitalar
Tarja	Vermelha sob restrição
Apresentação fracionada	Não

Nº	Apresentação	Registro	Forma Farmacêutica	Data de Publicação	Validade
23	100 MG COM REV CT BL AL PLAS PVC/PVDC TRANS X 20 ATIVA	1029802260237	Comprimido Revestido	25/03/1999	24 meses

Nº	Apresentação	Registro	Forma Farmacêutica	Data de Publicação	Validade
24	100 MG COM REV CT BL AL PLAS PVC/PVDC TRANS X 200 ATIVA	1029802260245	Comprimido Revestido	25/03/1999	24 meses

Princípio Ativo	CLORIDRATO DE CLORPROMAZINA
Complemento Diferencial da Apresentação	-
Embalagem	• Primária - Blister de alumínio e plástico transparente ((Folha de alumínio, gramatura 57,90 g/m2 a 73,80 g/m2, espessura 21µm X largura 193 mm a 195 mm + laminado duplex composto por polivinilcloreto (PVC) 250µm, termoselante 5 gsm e polivinilidenocloreto (PVDC) 120 gsm, espessura 0,31 mm a 0,34 mm, largura 192 mm a 194 mm, gramatura 443 g/m2 a 485 g/m2, incolor, cristal) • Secundária - Cartucho (de cartolina)
Local de Fabricação	• **Fabricante:** CRISTÁLIA PRODUTOS QUÍMICOS FARMACÊUTICOS LTDA. **CNPJ:** - 44.734.671/0001-51 **Endereço:** ITAPIRA - SP - BRASIL **Etapa de Fabricação:** Processo produtivo completo

Via de Administração	ORAL
Conservação	CONSERVAR EM TEMPERATURA AMBIENTE (AMBIENTE COM TEMPERATURA ENTRE 15 E 30ºC) PROTEGER DA LUZ E UMIDADE
Restrição de prescrição	Venda sob prescrição médica com retenção de receita
Destinação	Hospitalar
Tarja	Vermelha sob restrição
Apresentação fracionada	Não

1020

Assunto: RES: ESCLARECIMENTO REFERENTE A REG. 102980226
De: HOSPITALAR - Joao Henrique Duncke <joao.duncke@cristalia.com.br>
Data: 23/07/2021 13:35
Para: Vanessa <registros2@dimaster.com.br>
CC: Roberta <farmaceutica@dimaster.com.br>

Boa Tarde!
Segue retorno da CIA.
Tão breve eles mandar um comunicado oficial/carta, envio para vocês.

Esclareço que o cancelamento foi ação da própria ANVISA considerando a concessão de novas apresentações em novo acondicionamento e prazo de validade, ações que estão em andamento de implementação via CM. Considerando ser um cancelamento devido à pós-registro, todos os lotes fabricados até a data de publicação 28/06/2021 estão respaldados legalmente e podem ser comercializados e utilizados pelos clientes sem qualquer prejuízo.

O CM dando visibilidade para a empresa foi aberto por nós, caso queiram consultar (CM 0707/21)

Grato,

At.tt,
João Henrique Duncke
Executivo de Contas RS
Cristália Produtos Farmacêuticos Ltda.

Fone: (55) 99954-1061
Skype: joaocristalia@hotmail.com
Email: joao.duncke@cristalia.com.br
www.cristalia.com.br

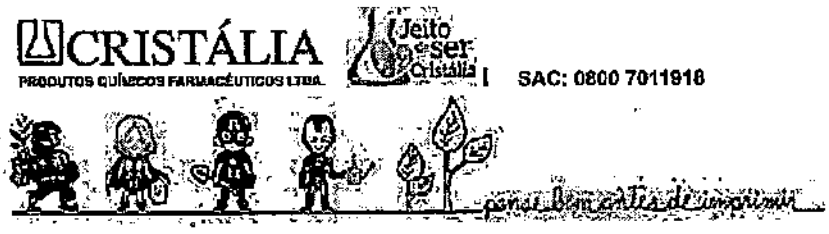

À Dimaster Com. de Produtos Hospitalares

Cristália Produtos Químicos Farmacêuticos Ltda., vem por meio desta informar que na data de 28/06/2021 foi publicado no Diário Oficial da União por meio da RESOLUÇÃO RE Nº 2.488, DE 24 DE JUNHO DE 2021 o deferimento da Renovação de Registro e Pós-Registros para o medicamento **LONGACTIL.**

Dentre as mudanças aprovadas houve Alteração de Fórmula e Inclusão de Novo Acondicionamento para o **Comprimido Revestido** com o intuito promover melhorias ao medicamento, que neste momento estão em fase de implementação pela empresa.

Com estas aprovações e por ação da própria ANVISA, considerando que o novo acondicionamento concedeu novas apresentações com características distintas das até então aprovados, houve o cancelamento das apresentações anteriores.

DE	PARA
1029802260156 36 Meses 25 MG COM REV CT BL AL PLAS TRANS X 20	1.0298.0226.021-0 24 Meses 25 MG COM REV CT BL AL PLAS PVC/PVDC TRANS X 20
1029802260164 36 Meses 25 MG COM REV CX 20 BL AL PLAS TRANS X 10	1.0298.0226.022-9 24 Meses 25 MG COM REV CT BL AL PLAS PVC/PVDC TRANS X 200
1029802260075 36 Meses 100 MG COM REV CT BL AL PLAS TRANS X 20	1.0298.0226.023-7 24 Meses 100 MG COM REV CT BL AL PLAS PVC/PVDC TRANS X 20
1029802260172 36 Meses 100 MG COM REV CX 20 BL AL PLAS TRANS X 10	1.0298.0226.024-5 24 Meses 100 MG COM REV CT BL AL PLAS PVC/PVDC TRANS X 200

Em que pese o cancelamento administrativo publicado, a empresa assegura que todos os lotes fabricados até a data de publicação no Diário (28/06/2021) foram liberados dentro dos padrões de qualidade e segurança aprovados até então para o produto e, portanto, podem ser comercializados e utilizados pelos clientes sem qualquer prejuízo.

Diante do exposto, o CRISTÁLIA conta com a habitual compreensão desta Instituição e coloca-se à disposição para qualquer necessidade ou esclarecimento adicional.

SAC – 0800 701 1918 ou sac@cristalia.com.br

CRISTÁLIA PRODUTOS QUÍMICOS FARMACÊUTICOS LTDA.

ITEM 35

Consultas / Medicamentos / Medicamentos

Detalhe do Produto: DIPIRONA SODICA					
Nome da Empresa Detentora do Registro	PRATI DONADUZZI & CIA LTDA	**CNPJ**	73.856.593/0001-66	**Autorização**	1.02.568-5
Processo	25351.037743/0195	**Categoria Regulatória**	Genérico	**Data do registro**	28/01/2002
Nome Comercial	DIPIRONA SODICA	**Registro**	125680041	**Vencimento do registro**	01/2027
Princípio Ativo	DIPIRONA			**Medicamento de referência**	NOVALGINA
Classe Terapêutica	ANALGESICOS NAO NARCOTICOS			**ATC**	ANALGESICOS NAO NARCOTICOS
Parecer Público	-	**Bula do Paciente**	PDF	**Bula do Profissional**	PDF

Nº	Apresentação	Registro	Forma Farmacêutica	Data de Publicação	Validade
1	500 MG COM CT BL AL PLAS TRANS X 100 (EMB MULT) ATIVA	1256800410010	COMPRIMIDO SIMPLES	28/01/2002	24 meses

Nº	Apresentação	Registro	Forma Farmacêutica	Data de Publicação	Validade
2	500 MG COM CT BL AL PLAS TRANS X 500 (EMB MULT) ATIVA	1256800410029	COMPRIMIDO SIMPLES	28/01/2002	24 meses
Princípio Ativo	DIPIRONA				
Complemento Diferencial da Apresentação	-				

Embalagem	• Primária - BLISTER DE ALUMINIO/PLASTICO TRANSPARENTE • Secundária - CARTUCHO DE CARTOLINA ()
Local de Fabricação	• **Fabricante:** PRATI DONADUZZI & CIA LTDA **CNPJ:** - 73.856.593/0001-66 **Endereço:** TOLEDO - PR - BRASIL **Etapa de Fabricação:**
Via de Administração	ORAL
Conservação	CONSERVAR EM TEMPERATURA AMBIENTE (AMBIENTE COM TEMPERATURA ENTRE 15 E 30°C) CONSERVAR EM LUGAR SECO PROTEGER DA LUZ
Restrição de prescrição	Venda sem Prescrição Médica
Destinação	Hospitalar Institucional Comercial
Tarja	-
Apresentação fracionada	Não

Nº	Apresentação	Registro	Forma Farmacêutica	Data de Publicação	Validade
3	500 MG COM CT BL AL PLAS TRANS X 200 (EMB MULT) ATIVA	1256800410037	COMPRIMIDO SIMPLES	28/01/2002	24 meses

Nº	Apresentação	Registro	Forma Farmacêutica	Data de Publicação	Validade
4	500 MG COM CT BL AL PLAS TRANS X 480 (EMB FRAC) ATIVA	1256800410045	COMPRIMIDO SIMPLES	28/01/2002	24 meses

Princípio Ativo	DIPIRONA

Complemento Diferencial da Apresentação	-
Embalagem	• Primária - BLISTER DE ALUMINIO/PLASTICO TRANSPARENTE • Secundária - CARTUCHO DE CARTOLINA ()
Local de Fabricação	• **Fabricante:** PRATI DONADUZZI & CIA LTDA **CNPJ:** - 73.856.593/0001-66 **Endereço:** TOLEDO - PR - BRASIL **Etapa de Fabricação:**
Via de Administração	ORAL
Conservação	CONSERVAR EM TEMPERATURA AMBIENTE (AMBIENTE COM TEMPERATURA ENTRE 15 E 30°C) CONSERVAR EM LUGAR SECO PROTEGER DA LUZ
Restrição de prescrição	Venda sem Prescrição Médica
Destinação	Hospitalar Institucional Comercial
Tarja	-
Apresentação fracionada	Sim

Nº	Apresentação	Registro	Forma Farmacêutica	Data de Publicação	Validade
5	1000 MG COM CT BL AL PLAS TRANS X 800 (EMB HOSP) ATIVA	1256800410053	COMPRIMIDO SIMPLES	28/01/2002	24 meses

Nº	Apresentação	Registro	Forma Farmacêutica	Data de Publicação	Validade
6	1000 MG COM CT BL AL PLAS TRANS X 500 (EMB HOSP) ATIVA	1256800410061	COMPRIMIDO SIMPLES	28/01/2002	24 meses

Nº	Apresentação	Registro	Forma Farmacêutica	Data de Publicação	Validade
7	1000 MG COM CT BL AL PLAS TRANS X 300 (EMB HOSP) ATIVA	1256800410071	COMPRIMIDO SIMPLES	28/01/2002	24 meses

Nº	Apresentação	Registro	Forma Farmacêutica	Data de Publicação	Validade
8	1000 MG COM CT BL AL PLAS TRANS X 360 (EMB FRAC) ATIVA	1256800410088	COMPRIMIDO SIMPLES	28/01/2002	24 meses

Nº	Apresentação	Registro	Forma Farmacêutica	Data de Publicação	Validade
9	1000 MG COM CT BL AL PLAS TRANS X 240 (EMB FRAC) ATIVA	1256800410096	COMPRIMIDO SIMPLES	28/01/2002	24 meses

Nº	Apresentação	Registro	Forma Farmacêutica	Data de Publicação	Validade
10	1000 MG COM CT BL AL PLAS TRANS X 120 (EMB FRAC) ATIVA	1256800410101	COMPRIMIDO SIMPLES	28/01/2002	24 meses

Nº	Apresentação	Registro	Forma Farmacêutica	Data de Publicação	Validade
11	1000 MG COM CT BL AL PLAS TRANS X 90 (EMB FRAC) ATIVA	1256800410118	COMPRIMIDO SIMPLES	28/01/2002	24 meses

Nº	Apresentação	Registro	Forma Farmacêutica	Data de Publicação	Validade
12	1000 MG COM CT BL AL PLAS TRANS X 100 (EMB MULT) ATIVA	1256800410126	COMPRIMIDO SIMPLES	28/01/2002	24 meses

Nº	Apresentação	Registro	Forma Farmacêutica	Data de Publicação	Validade
13	1000 MG COM CT BL AL PLAS TRANS X 80 (EMB MULT) ATIVA	1256800410134	COMPRIMIDO SIMPLES	28/01/2002	24 meses

Nº	Apresentação	Registro	Forma Farmacêutica	Data de Publicação	Validade
14	1000 MG COM CT BL AL PLAS TRANS X 20 ATIVA	1256800410142	COMPRIMIDO SIMPLES	28/01/2002	24 meses

Nº	Apresentação	Registro	Forma Farmacêutica	Data de Publicação	Validade
15	1000 MG COM CT BL AL PLAS TRANS X 10 ATIVA	1256800410150	COMPRIMIDO SIMPLES	28/01/2002	24 meses

Nº	Apresentação	Registro	Forma Farmacêutica	Data de Publicação	Validade
16	1000 MG COM CT BL AL PLAS TRANS X 4 ATIVA	1256800410169	COMPRIMIDO SIMPLES	28/01/2002	24 meses

Nº	Apresentação	Registro	Forma Farmacêutica	Data de Publicação	Validade
17	1000 MG COM CT BL AL PLAS AMB X 800 (EMB HOSP) ATIVA	1256800410177	COMPRIMIDO SIMPLES	28/01/2002	24 meses

Nº	Apresentação	Registro	Forma Farmacêutica	Data de Publicação	Validade
18	1000 MG COM CT BL AL PLAS AMB X 500 (EMB HOSP) ATIVA	1256800410185	COMPRIMIDO SIMPLES	28/01/2002	24 meses

Nº	Apresentação	Registro	Forma Farmacêutica	Data de Publicação	Validade
19	1000 MG COM CT BL AL PLAS AMB X 300 (EMB HOSP) ATIVA	1256800410193	COMPRIMIDO SIMPLES	28/01/2002	24 meses

Nº	Apresentação	Registro	Forma Farmacêutica	Data de Publicação	Validade
20	1000 MG COM CT BL AL PLAS AMB X 360 (EMB FRAC) ATIVA	1256800410207	COMPRIMIDO SIMPLES	28/01/2002	24 meses

Nº	Apresentação	Registro	Forma Farmacêutica	Data de Publicação	Validade
21	1000 MG COM CT BL AL PLAS AMB X 240 (EMB FRAC) ATIVA	1256800410215	COMPRIMIDO SIMPLES	28/01/2002	24 meses

Nº	Apresentação	Registro	Forma Farmacêutica	Data de Publicação	Validade
22	1000 MG COM CT BL AL PLAS AMB X 120 (EMB FRAC) ATIVA	1256800410223	COMPRIMIDO SIMPLES	28/01/2002	24 meses

Nº	Apresentação	Registro	Forma Farmacêutica	Data de Publicação	Validade
23	1000 MG COM CT BL AL PLAS AMB X 90 (EMB FRAC) ATIVA	1256800410231	COMPRIMIDO SIMPLES	28/01/2002	24 meses

Nº	Apresentação	Registro	Forma Farmacêutica	Data de Publicação	Validade

24	1000 MG COM CT BL AL PLAS AMB X 100 (EMB MULT) ATIVA	1256800410241	COMPRIMIDO SIMPLES	28/01/2002	24 meses

Nº	Apresentação	Registro	Forma Farmacêutica	Data de Publicação	Validade
25	1000 MG COM CT BL AL PLAS AMB X 80 (EMB MULT) ATIVA	1256800410258	COMPRIMIDO SIMPLES	28/01/2002	24 meses

Nº	Apresentação	Registro	Forma Farmacêutica	Data de Publicação	Validade
26	1000 MG COM CT BL AL PLAS AMB X 20 ATIVA	1256800410266	COMPRIMIDO SIMPLES	28/01/2002	24 meses

Nº	Apresentação	Registro	Forma Farmacêutica	Data de Publicação	Validade
27	1000 MG COM CT BL AL PLAS AMB X 10 ATIVA	1256800410274	COMPRIMIDO SIMPLES	28/01/2002	24 meses

Nº	Apresentação	Registro	Forma Farmacêutica	Data de Publicação	Validade
28	1000 MG COM CT BL AL PLAS AMB X 4 ATIVA	1256800410282	COMPRIMIDO SIMPLES	28/01/2002	24 meses

Nº	Apresentação	Registro	Forma Farmacêutica	Data de Publicação	Validade
29	500 MG COM CT BL AL PLAS TRANS X 200 (EMB FRAC) ATIVA	1256800410290	COMPRIMIDO SIMPLES	28/01/2002	24 meses

Nº	Apresentação	Registro	Forma Farmacêutica	Data de Publicação	Validade

30	500 MG COM CT BL AL PLAS TRANS X 20 ATIVA	1256800410304	COMPRIMIDO SIMPLES	28/01/2002	24 meses

Nº	Apresentação	Registro	Forma Farmacêutica	Data de Publicação	Validade
31	500 MG COM CT BL AL PLAS TRANS X 30 ATIVA	1256800410312	COMPRIMIDO SIMPLES	28/01/2002	24 meses

ITEM 40

Consultas / Medicamentos / Medicamentos

Detalhe do Produto: COLIPAN					
Nome da Empresa Detentora do Registro	GREENPHARMA QUÍMICA E FARMACÊUTICA LTDA	**CNPJ**	33.408.105/0001-33	**Autorização**	1.02.019-0
Processo	25000.012864/92	**Categoria Regulatória**	Similar	**Data do registro**	02/08/1994
Nome Comercial	COLIPAN	**Registro**	120190029	**Vencimento do registro**	08/2029
Princípio Ativo	BUTIL BROMETO DE ESCOPOLAMINA			**Medicamento de referência**	-
Classe Terapêutica	ANTIESPASMODICOS E ANTICOLINERGICOS GASTRINTESTINAIS			**ATC**	ANTIESPASMODICOS E ANTICOLINERGICOS GASTRINTESTINAIS
Parecer Público	-			**Bulário Eletrônico**	Acesse aqui
Rotulagem					

Nº	Apresentação	Registro	Forma Farmacêutica	Data de Publicação	Validade
1	10 MG COM REV CT ENV AL X 30 (ATIVA)	1201900290014	COMPRIMIDO REVESTIDO	21/12/2001	36 meses

Princípio Ativo	BUTIL BROMETO DE ESCOPOLAMINA
Complemento Diferencial da Apresentação	COLIPAN
Embalagem	• Primária - ENVELOPE DE ALUMINIO • Secundária - CARTUCHO DE CARTOLINA ()
Local de Fabricação	• **Fabricante:** GREENPHARMA QUÍMICA E FARMACÊUTICA LTDA **CNPJ:** - 33.408.105/0001-33 **Endereço:** ANÁPOLIS - GO - BRASIL **Etapa de Fabricação:** Processo produtivo completo

Via de Administração	ORAL
Conservação	CONSERVAR EM TEMPERATURA AMBIENTE (AMBIENTE COM TEMPERATURA ENTRE 15 E 30°C) PROTEGER DA LUZ E UMIDADE
Restrição de prescrição	Venda sem Prescrição Médica
Restrição de uso	Adulto e Pediátrico acima de 6 anos
Destinação	Comercial
Tarja	Sem Tarja
Apresentação fracionada	Não

Nº	Apresentação	Registro	Forma Farmacêutica	Data de Publicação	Validade
2	2 PCC SOL INJ CX 5 AMP VD AMB X 1 ML ATIVA	1201900290024	SOLUÇAO INJETAVEL	21/12/2001	36 meses

Princípio Ativo	
Complemento Diferencial da Apresentação	COLIPAN
Embalagem	• Primária - AMPOLA DE VIDRO AMBAR
Local de Fabricação	-
Via de Administração	-
Conservação	-
Restrição de prescrição	Venda sob Prescrição Médica
Restrição de uso	-
Destinação	Comercial
Tarja	-

Apresentação fracionada	Não

Nº	Apresentação	Registro	Forma Farmacêutica	Data de Publicação	Validade
3	2 PCC SOL INJ CX 50 AMP VD AMB X 1 ML ATIVA	1201900290030	SOLUÇAO INJETAVEL	21/12/2001	36 meses

Princípio Ativo	
Complemento Diferencial da Apresentação	COLIPAN
Embalagem	• Primária - AMPOLA DE VIDRO AMBAR • Secundária - CAIXA DE PAPELAO COM COLMEIA ()
Local de Fabricação	-
Via de Administração	-
Conservação	-
Restrição de prescrição	Venda sob Prescrição Médica
Restrição de uso	-
Destinação	Comercial
Tarja	-
Apresentação fracionada	Não

ITEM 55

Consultas / Medicamentos / Medicamentos

Detalhe do Produto: HALO					
Nome da Empresa Detentora do Registro	CRISTÁLIA PRODUTOS QUÍMICOS FARMACÊUTICOS LTDA.	**CNPJ**	44.734.671/0001-51	**Autorização**	1.00.298-1
Processo	25992.007918/75	**Categoria Regulatória**	Similar	**Data do registro**	27/10/2000
Nome Comercial	HALO	**Registro**	102980020	**Vencimento do registro**	02/2026
Princípio Ativo	HALOPERIDOL			**Medicamento de referência**	
Classe Terapêutica	NEUROLEPTICOS			**ATC**	NEUROLEPTICOS
Parecer Público	-	**Bula do Paciente**		**Bula do Profissional**	

Nº	Apresentação	Registro	Forma Farmacêutica	Data de Publicação	Validade
1	5 MG COM CT FR VD AMB X 200 CANCELADA OU CADUCA	1029800200010	COMPRIMIDO SIMPLES	31/10/2001	36 meses

Nº	Apresentação	Registro	Forma Farmacêutica	Data de Publicação	Validade
5	10 MG COM CT FR VD AMB X 20 CANCELADA OU CADUCA	1029800200053	COMPRIMIDO SIMPLES	31/10/2001	36 meses

Nº	Apresentação	Registro	Forma Farmacêutica	Data de Publicação	Validade
6	2 MG COM CT FR VD AMB X 200 CANCELADA OU CADUCA	1029800200061	COMPRIMIDO SIMPLES	31/10/2001	36 meses

Nº	Apresentação	Registro	Forma Farmacêutica	Data de Publicação	Validade
7	5 MG COM CT FR VD AMB X 20 CANCELADA OU CADUCA	1029800200075	COMPRIMIDO SIMPLES	31/10/2001	36 meses

Nº	Apresentação	Registro	Forma Farmacêutica	Data de Publicação	Validade
8	2 MG COM CT FR VD AMB X 20 CANCELADA OU CADUCA	1029800200088	COMPRIMIDO SIMPLES	31/10/2001	36 meses

Nº	Apresentação	Registro	Forma Farmacêutica	Data de Publicação	Validade
9	10 MG COM CT FR VD AMB X 200 CANCELADA OU CADUCA	1029800200096	COMPRIMIDO SIMPLES	31/10/2001	36 meses

Nº	Apresentação	Registro	Forma Farmacêutica	Data de Publicação	Validade
11	1 MG COM CT ENV AL POLIET X 10 CANCELADA OU CADUCA	1029800200113	COMPRIMIDO SIMPLES	27/10/2000	36 meses

Nº	Apresentação	Registro	Forma Farmacêutica	Data de Publicação	Validade
12	5 MG COM CT ENV AL POLIET X 10 CANCELADA OU CADUCA	1029800200121	COMPRIMIDO SIMPLES	31/10/2001	36 meses

Nº	Apresentação	Registro	Forma Farmacêutica	Data de Publicação	Validade
13	20 MG/ML SOL OR CT FR PLAS OPC GOT X 20 ML CANCELADA OU CADUCA	1029800200134	SOLUÇAO ORAL	22/02/2001	36 meses

Nº	Apresentação	Registro	Forma Farmacêutica	Data de Publicação	Validade
14	2 MG/ML SOL OR CX 50 FR GOT PLAS OPC X 10 ML ATIVA	1029800200142	SOLUÇAO ORAL	22/02/2001	36 meses

Nº	Apresentação	Registro	Forma Farmacêutica	Data de Publicação	Validade
15	5 MG COM CT BL AL PLAS INC X 20 CANCELADA OU CADUCA	1029800200156	COMPRIMIDO SIMPLES	31/10/2001	36 meses

Nº	Apresentação	Registro	Forma Farmacêutica	Data de Publicação	Validade
16	5 MG COM CX 10 FR VD AMB X 200 CANCELADA OU CADUCA	1029800200164	COMPRIMIDO SIMPLES	31/10/2001	36 meses

Nº	Apresentação	Registro	Forma Farmacêutica	Data de Publicação	Validade
17	5 MG COM CX 20 ENV AL POLIET X 10 (EMB HOSP) CANCELADA OU CADUCA	1029800200172	COMPRIMIDO SIMPLES	31/10/2001	36 meses

Nº	Apresentação	Registro	Forma Farmacêutica	Data de Publicação	Validade
18	10 MG COM CX 20 ENV AL POLIET X 10 (EMB HOSP) CANCELADA OU CADUCA	1029800200180	COMPRIMIDO SIMPLES	31/10/2001	36 meses

Nº	Apresentação	Registro	Forma Farmacêutica	Data de Publicação	Validade
19	10 MG COM CT BL AL PLAS INC X 20 PORT 344/98 L C 1 CANCELADA OU CADUCA	1029800200199	COMPRIMIDO SIMPLES	31/10/2001	36 meses

Nº	Apresentação	Registro	Forma Farmacêutica	Data de Publicação	Validade
20	10 MG COM CX 10 FR VD AMB X 200 (EMB HOSP) CANCELADA OU CADUCA	1029800200202	COMPRIMIDO SIMPLES	31/10/2001	36 meses

Nº	Apresentação	Registro	Forma Farmacêutica	Data de Publicação	Validade
21	1 MG COM CT BL AL PLAS TRANS X 20 ATIVA	1029800200210	COMPRIMIDO SIMPLES	27/10/2000	24 meses

Nº	Apresentação	Registro	Forma Farmacêutica	Data de Publicação	Validade
22	1 MG COM CX BL AL PLAS TRANS X 200 ATIVA	1029800200229	COMPRIMIDO SIMPLES	27/10/2000	24 meses

Princípio Ativo	HALOPERIDOL
Complemento Diferencial da Apresentação	-
Embalagem	• Primária - BLISTER DE ALUMINIO/PLASTICO TRANSPARENTE • Secundária - CAIXA DE CARTOLINA SEM COLMEIA ()
Local de Fabricação	• **Fabricante:** ALTHAIA S.A. INDÚSTRIA FARMACÊUTICA. **CNPJ:** - 48.344.725/0001-23 **Endereço:** SÃO PAULO - SP - BRASIL **Etapa de Fabricação:** • **Fabricante:** CRISTÁLIA PRODUTOS QUÍMICOS FARMACÊUTICOS LTDA. **CNPJ:** - 44.734.671/0001-51 **Endereço:** ITAPIRA - SP - BRASIL **Etapa de Fabricação:**
Via de Administração	ORAL
Conservação	CONSERVAR EM TEMPERATURA AMBIENTE (AMBIENTE COM TEMPERATURA ENTRE 15 E 30°C)

Restrição de prescrição	Venda Sob Receita de Controle Especial
Destinação	Comercial
Tarja	Vermelha sob restrição
Apresentação fracionada	Não

Nº	Apresentação	Registro	Forma Farmacêutica	Data de Publicação	Validade
23	5 MG COM CT FR VD AMB X 20 CANCELADA OU CADUCA	1029800200237	COMPRIMIDO SIMPLES	30/01/2001	36 meses

Nº	Apresentação	Registro	Forma Farmacêutica	Data de Publicação	Validade
24	5 MG COM CT BL AL PLAS TRANS X 20 ATIVA	1029800200245	COMPRIMIDO SIMPLES	30/01/2001	24 meses

Nº	Apresentação	Registro	Forma Farmacêutica	Data de Publicação	Validade
25	5 MG COM CT BL AL PLAS TRANS X 200 ATIVA	1029800200253	COMPRIMIDO SIMPLES	30/01/2001	24 meses

Princípio Ativo	HALOPERIDOL
Complemento Diferencial da Apresentação	-
Embalagem	• Primária - BLISTER DE ALUMINIO/PLASTICO TRANSPARENTE • Secundária - CARTUCHO DE CARTOLINA ()

Local de Fabricação	• **Fabricante:** ALTHAIA S.A. INDÚSTRIA FARMACÊUTICA. **CNPJ:** - 48.344.725/0001-23 **Endereço:** SÃO PAULO - SP - BRASIL **Etapa de Fabricação:** • **Fabricante:** CRISTÁLIA PRODUTOS QUÍMICOS FARMACÊUTICOS LTDA. **CNPJ:** - 44.734.671/0001-51 **Endereço:** ITAPIRA - SP - BRASIL **Etapa de Fabricação:**
Via de Administração	ORAL
Conservação	CONSERVAR EM TEMPERATURA AMBIENTE (AMBIENTE COM TEMPERATURA ENTRE 15 E 30°C)
Restrição de prescrição	Venda Sob Receita de Controle Especial
Destinação	Comercial
Tarja	Vermelha sob restrição
Apresentação fracionada	Não

Nº	Apresentação	Registro	Forma Farmacêutica	Data de Publicação	Validade
26	10 MG COM CT 2 BL AL PLAS INC X 10 PORT 344/98 L C 1 CANCELADA OU CADUCA	1029800200261	COMPRIMIDO SIMPLES	27/10/2000	36 meses

Nº	Apresentação	Registro	Forma Farmacêutica	Data de Publicação	Validade
27	10 MG COM CT 20 BL AL PLAS INC X 10 PORT 344/98 L C 1 EMB HOSP CANCELADA OU CADUCA	1029800200271	COMPRIMIDO SIMPLES	27/10/2000	36 meses

Nº	Apresentação	Registro	Forma Farmacêutica	Data de Publicação	Validade
28	5 MG/ML SOL INJ IM CX 50 AMP VD AMB X 1 ML ATIVA	1029800200288	SOLUÇAO INJETAVEL	27/10/2000	36 meses

Nº	Apresentação	Registro	Forma Farmacêutica	Data de Publicação	Validade
29	2 MG/ML SOL GOT OR CT FR GOT PLAS OPC X 20 ML ATIVA	1029800200296	SOLUÇAO ORAL	27/10/2000	36 meses

Nº	Apresentação	Registro	Forma Farmacêutica	Data de Publicação	Validade
30	2 MG/ML SOL GOT OR CX 10 FR GOT PLAS OPC X 20 ML ATIVA	1029800200301	SOLUÇAO ORAL	27/10/2000	36 meses

Nº	Apresentação	Registro	Forma Farmacêutica	Data de Publicação	Validade
31	5 MG/ML SOL INJ IM CX 36 AMP VD AMB X 1 ML ATIVA	1029800200318	SOLUÇAO INJETAVEL	27/10/2000	36 meses

Nº	Apresentação	Registro	Forma Farmacêutica	Data de Publicação	Validade
32	5 MG/ML SOL INJ IM CX 25 AMP VD AMB X 1 ML ATIVA	1029800200326	SOLUÇAO INJETAVEL	27/10/2000	36 meses

ITEM 63

Consultas / Medicamentos / Medicamentos

Detalhe do Produto: LEVOZINE

Nome da Empresa Detentora do Registro	CRISTÁLIA PRODUTOS QUÍMICOS FARMACÊUTICOS LTDA.	**CNPJ**	44.734.671/0001-51	**Autorização**	1.00.298-1
Processo	25992.008542/74	**Categoria Regulatória**	Similar	**Data do registro**	23/11/1990
Nome Comercial	LEVOZINE	**Registro**	102980028	**Vencimento do registro**	09/2029
Princípio Ativo	MALEATO DE LEVOMEPROMAZINA			**Medicamento de referência**	
Classe Terapêutica	NEUROLEPTICOS			**ATC**	NEUROLEPTICOS
Parecer Público	-	**Bula do Paciente**	PDF	**Bula do Profissional**	PDF

Nº	Apresentação	Registro	Forma Farmacêutica	Data de Publicação	Validade
1	100 MG COM REV CX C/ 20 ENV AL POLIET X 10 CANCELADA OU CADUCA	1029800280011	COMPRIMIDO REVESTIDO	13/06/1997	36 meses

Nº	Apresentação	Registro	Forma Farmacêutica	Data de Publicação	Validade
2	25 MG SOL INJ CX C/ 25 AMP VD AMB X 5 ML ATIVA	1029800280028	SOLUÇAO INJETAVEL	13/06/1997	36 meses

Nº	Apresentação	Registro	Forma Farmacêutica	Data de Publicação	Validade
3	25 MG SOL INJ CX C/ 50 AMP VD AMB X 5 ML ATIVA	1029800280036	SOLUÇAO INJETAVEL	13/06/1997	36 meses

Nº	Apresentação	Registro	Forma Farmacêutica	Data de Publicação	Validade
4	40 MG/ ML SOL OR CT FR VD AMB X 20 ML ATIVA	1029800280044	SOLUÇAO ORAL	13/06/1997	36 meses

Nº	Apresentação	Registro	Forma Farmacêutica	Data de Publicação	Validade
5	25 MG COM CX FR X 200 CANCELADA OU CADUCA	1029800280052	COMPRIMIDO SIMPLES	13/06/1997	36 meses

Nº	Apresentação	Registro	Forma Farmacêutica	Data de Publicação	Validade
6	25 MG COM REV CX C/ 20 ENV AL POLIET X 10 CANCELADA OU CADUCA	1029800280060	COMPRIMIDO SIMPLES	23/11/1990	36 meses

Nº	Apresentação	Registro	Forma Farmacêutica	Data de Publicação	Validade
7	100 MG COM CX 20 ENV X 10 CANCELADA OU CADUCA	1029800280070	COMPRIMIDO SIMPLES	23/11/1990	36 meses

Nº	Apresentação	Registro	Forma Farmacêutica	Data de Publicação	Validade
8	1% BASE SOL OR CX 50 FR X 10 CANCELADA OU CADUCA	1029800280089	SOLUÇAO ORAL	13/06/1997	36 meses

Nº	Apresentação	Registro	Forma Farmacêutica	Data de Publicação	Validade
9	25 MG COM REV CT BL AL PLAS PVC TRANS X 20 ATIVA	1029800280095	COMPRIMIDO SIMPLES	11/03/1997	24 meses

Princípio Ativo	MALEATO DE LEVOMEPROMAZINA
Complemento Diferencial da Apresentação	-
Embalagem	• Primária - BLISTER DE ALUMINIO/PLASTICO TRANSPARENTE • Secundária - CARTUCHO DE CARTOLINA ()
Local de Fabricação	• **Fabricante:** ALTHAIA S.A. INDÚSTRIA FARMACÊUTICA. **CNPJ:** - 48.344.725/0001-23 **Endereço:** SÃO PAULO - SP - BRASIL **Etapa de Fabricação:** • **Fabricante:** CRISTÁLIA PRODUTOS QUÍMICOS FARMACÊUTICOS LTDA. **CNPJ:** - 44.734.671/0001-51 **Endereço:** ITAPIRA - SP - BRASIL **Etapa de Fabricação:**
Via de Administração	ORAL
Conservação	CONSERVAR EM TEMPERATURA AMBIENTE (AMBIENTE COM TEMPERATURA ENTRE 15 E 30ºC) PROTEGER DA LUZ E UMIDADE
Restrição de prescrição	Venda Sob Receita de Controle Especial
Destinação	Comercial
Tarja	Vermelha sob restrição
Apresentação fracionada	Não

Nº	Apresentação	Registro	Forma Farmacêutica	Data de Publicação	Validade
10	25 MG COM CX 10 FR VD AMB X 200 (EMB HOSP) CANCELADA OU CADUCA	1029800280109	COMPRIMIDO SIMPLES	13/06/1997	36 meses

Nº	Apresentação	Registro	Forma Farmacêutica	Data de Publicação	Validade

11	100 MG COM REV CT BL AL PLAS PVC TRANS X 20 ATIVA	1029800280117	COMPRIMIDO SIMPLES	03/03/1998	24 meses

Nº	Apresentação	Registro	Forma Farmacêutica	Data de Publicação	Validade
12	100 MG COM CX 10 FR VD AMB X 100 (EMB HOSP) CANCELADA OU CADUCA	1029800280125	COMPRIMIDO SIMPLES	03/03/1998	36 meses

Nº	Apresentação	Registro	Forma Farmacêutica	Data de Publicação	Validade
13	40 MG/ML SOL ORAL CT 10 FR VD AMB X 20 ML ATIVA	1029800280133	SOLUÇAO ORAL	23/11/1990	36 meses

Princípio Ativo	MALEATO DE LEVOMEPROMAZINA
Complemento Diferencial da Apresentação	-
Embalagem	• Primária - FRASCO DE VIDRO AMBAR • Secundária - CARTUCHO DE CARTOLINA ()
Local de Fabricação	-
Via de Administração	ORAL
Conservação	CONSERVAR EM TEMPERATURA AMBIENTE (AMBIENTE COM TEMPERATURA ENTRE 15 E 30°C) PROTEGER DA LUZ
Restrição de prescrição	Venda Sob Receita de Controle Especial
Destinação	Comercial
Tarja	-
Apresentação fracionada	Não

Nº	Apresentação	Registro	Forma Farmacêutica	Data de Publicação	Validade
14	25 MG COM REV CX BL AL PLAS PVC TRANS X 200 ATIVA	1029800280141	COMPRIMIDO SIMPLES	23/11/1990	24 meses
Princípio Ativo	MALEATO DE LEVOMEPROMAZINA				
Complemento Diferencial da Apresentação	-				
Embalagem	• Primária - BLISTER DE ALUMINIO/PLASTICO TRANSPARENTE • Secundária - CARTUCHO DE CARTOLINA ()				
Local de Fabricação	• **Fabricante:** ALTHAIA S.A. INDÚSTRIA FARMACÊUTICA. **CNPJ:** - 48.344.725/0001-23 **Endereço:** SÃO PAULO - SP - BRASIL **Etapa de Fabricação:** • **Fabricante:** CRISTÁLIA PRODUTOS QUÍMICOS FARMACÊUTICOS LTDA. **CNPJ:** - 44.734.671/0001-51 **Endereço:** ITAPIRA - SP - BRASIL **Etapa de Fabricação:**				
Via de Administração	ORAL				
Conservação	CONSERVAR EM TEMPERATURA AMBIENTE (AMBIENTE COM TEMPERATURA ENTRE 15 E 30°C) PROTEGER DA LUZ E UMIDADE				
Restrição de prescrição	Venda Sob Receita de Controle Especial				
Destinação	Hospitalar				
Tarja	Vermelha sob restrição				
Apresentação fracionada	Não				

Nº	Apresentação	Registro	Forma Farmacêutica	Data de Publicação	Validade
15	100 MG COM REV CX BL AL PLAS PVC TRANS X 200 ATIVA	1029800280151	COMPRIMIDO SIMPLES	23/11/1990	24 meses

Princípio Ativo	MALEATO DE LEVOMEPROMAZINA
Complemento Diferencial da Apresentação	-
Embalagem	• Primária - BLISTER DE ALUMINIO/PLASTICO TRANSPARENTE • Secundária - CARTUCHO DE CARTOLINA ()
Local de Fabricação	• **Fabricante:** ALTHAIA S.A. INDÚSTRIA FARMACÊUTICA. **CNPJ:** - 48.344.725/0001-23 **Endereço:** SÃO PAULO - SP - BRASIL **Etapa de Fabricação:** • **Fabricante:** CRISTÁLIA PRODUTOS QUÍMICOS FARMACÊUTICOS LTDA. **CNPJ:** - 44.734.671/0001-51 **Endereço:** ITAPIRA - SP - BRASIL **Etapa de Fabricação:**
Via de Administração	ORAL
Conservação	CONSERVAR EM TEMPERATURA AMBIENTE (AMBIENTE COM TEMPERATURA ENTRE 15 E 30°C) PROTEGER DA LUZ E UMIDADE
Restrição de prescrição	Venda Sob Receita de Controle Especial
Destinação	Hospitalar
Tarja	Vermelha sob restrição
Apresentação fracionada	Não

1046

ITEM 87

Consultas / Medicamentos / Medicamentos

Detalhe do Produto: sulfato de salbutamol					
Nome da Empresa Detentora do Registro	GLENMARK FARMACÊUTICA LTDA	**CNPJ**	44.363.661/0001-57	**Autorização**	1.01.013-0
Processo	25351.259374/2019-07	**Categoria Regulatória**	Genérico	**Data do registro**	29/03/2021
Nome Comercial	sulfato de salbutamol	**Registro**	110130291	**Vencimento do registro**	03/2031
Princípio Ativo	SULFATO DE SALBUTAMOL MICRONIZADO			**Medicamento de referência**	AEROLIN®
Classe Terapêutica	BRONCODILATADORES			**ATC**	BRONCODILATADORE
Parecer Público	Acesse aqui			**Bulário Eletrônico**	Acesse aqui
Rotulagem					

Nº	Apresentação	Registro	Forma Farmacêutica	Data de Publicação	Validade
1	100 MCG/DOSE SUS AER INAL OR CT TB AL 19 ML X 200 ACION + DISP INAL (ATIVA)	1101302910018	Suspensão Aerossol	29/03/2021	24 meses
Princípio Ativo	SULFATO DE SALBUTAMOL MICRONIZADO				
Complemento Diferencial da Apresentação	-				
Embalagem	• Primária - Tubo de alumínio (Tubo de alumínio não anodizado de base lisa de 19 mL cravado com uma válvula dosadora de 61 mcL e equipado com um atuador NM100 0.5 (corpo de cor branca e tampa de cor verde).) • Secundária - Cartucho (Cartucho de cartolina.) • Acessório - INALADOR 1 Unidade(s)				

Local de Fabricação	• **Fabricante:** GLENMARK PHARMACEUTICALS LTD **Endereço:** PLOT NO. B - 25, MIDC, SHENDRA, AURANGABAD - 431 210, MAHARASHTRA - ÍNDIA **Etapa de Fabricação:** Processo produtivo completo
Via de Administração	INALATÓRIA POR VIA ORAL
Conservação	CONSERVAR EM TEMPERATURA AMBIENTE (AMBIENTE COM TEMPERATURA ENTRE 15 E 30°C)
Restrição de prescrição	Venda sob Prescrição Médica
Restrição de uso	Adulto e Pediátrico
Destinação	Comercial
Tarja	Vermelha
Apresentação fracionada	Não

www.pontamed.com.br
pontamed@pontamed.com.br
Fone - (42) 2101 - 5151

PontaMed

Pontamed Farmacêutica Ltda
Rua Padre Arnaldo Janssen, 1.452 - Cara-Cara
CEP - 84.032-300 - Ponta Grossa / PR
CNPJ - 02.816.696/0001-54
Insc. Estadual - 90180579-29

PONTA GROSSA, 06 DE JUNHO DE 2022

PREFEITURA MUNICIPAL DE PIÊN - PR

PREGÃO ELETRÔNICO Nº. 56/2022 ABERTURA ÀS 09H30MIN DO DIA 06/06/2022

PROPOSTA DE PREÇOS

IT	CI	QTD	UND	PRODUTO	MARCA	N. COMERCIAL	RMS	EMB.	P. UNIT	P. TOTAL
54	I02320	350	CMP	HALOPERIDOL 1MG (C1) DU	CRISTALIA	HALO	1029800200229	20x10	R$ 0,170	R$ 59,50
67	I02625	100	TUB	LIDOCAINA 2% GELEIA 30G	PHARLAB	LABCAINA	1410700560082	100x1	R$ 2,390	R$ 239,00
69	I02660	100	FRC	LORATADINA 1MG/ML 100ML (G)	PRATI DONADUZZI	GENERICO	1256800800080	50x1	R$ 2,890	R$ 289,00
74	I02869	50	TUB	METRONIDAZOL 500MG/5G 50G (G) C/10APL	PRATI DONADUZZI	GENERICO	1256800430038	50x1	R$ 5,630	R$ 281,50
76	I03003	50	FRC	NISTATINA 100.000UI/ML 50ML (G)	PRATI DONADUZZI	GENERICO	1256800260061	50x1	R$ 5,700	R$ 285,00
77	I04584	30.000	CAP	OMEPRAZOL 20MG (FR 15x56)	PHARLAB	ELPRAZOL	1410700070085	15x56	R$ 0,099	R$ 2.970,00
85	I03342	50	AMP	PROMETAZINA 50MG 2ML IM	CRISTALIA	PAMERGAN	1029800420016	50x1	R$ 3,220	R$ 161,00
90	I03947	1.000	CMP	SULFA + TRIMETOPRIMA 400+80MG (G)	PRATI DONADUZZI	GENERICO	1256802090021	20x10	R$ 0,194	R$ 194,00
							TOTAL DA PROPOSTA			R$ 4.479,00

*** TOTAL DA PROPOSTA R$ 4.479,00 (QUATRO MIL, QUATROCENTOS E SETENTA E NOVE REAIS)***

 # DADOS ADICIONAIS #

FERNANDO PARUCKER DA SILVA JUNIOR:00653893957

Assinado digitalmente por FERNANDO PARUCKER DA SILVA JUNIOR:00653893957
DN: C=BR, O=ICP-Brasil, OU=AC SOLUTI Multipla v5, OU=26410863000120, OU=Certificado PF A3, CN=FERNANDO PARUCKER DA SILVA JUNIOR:00653893957
Razão: Eu revisei este documento
Localização: PONTA GROSSA - PR
Data: 2022.06.07 09:31:52-03'00'
Foxit Reader Versão: 10.1.1

*** CONDIÇÕES DE PAGAMENTO - CONFORME EDITAL***

*** FRETE - PAGO/CIF ** CONDIÇÕES E PRAZO DE ENTREGA - CONFORME EDITAL***

*** VALIDADE DA PROPOSTA - CONFORME EDITAL***

*** VALIDADE DO CONTRATO - CONFORME EDITAL***

*** DADOS PARA ASSINATURA DO CONTRATO - ASSINA SR FERNANDO PARUCKER DA SILVA RG N. 188.527 SC - CPF N. 248.710.109-10***
ENDEREÇO RUA PADRE ARNALDO JANSSEN, 1.452 - PONTA GROSSA - PR - CEP 84.032-300 - FONE/FAX (42) 2101-5151

*** DADOS PARA DEPOSITO B.BRASIL (001) - AGENCIA N. 0030-2 - CONTA CORRENTE N. 11060-4***

*** NOS SUJEITAMOS A TODAS AS CONDIÇÕES DO EDITAL***

*** PREÇOS LÍQUIDOS CONFORME EDITAL***

*** DECLARAMOS PARA OS DEVIDOS FINS, QUE OS OBJETOS COTADOS ATENDEM FIELMENTE AS EXIGÊNCIAS DESTE EDITAL***

*** DECLARAMOS PARA OS DEVIDOS FINS, QUE NO VALOR DA PROPOSTA COMERCIAL ESTÃO INCLUSOS, ALÉM DE TODAS AS DESPESAS GERAIS, FRETES, OBRIGAÇÕES TRIBUTÁRIAS, SECURITÁRIAS E DEMAIS DESPESAS INCIDENTES , DIRETA E INDIRETAMENTE SOBRE OS OBJETOS LICITADOS.***

'EMBALAGEM', VISTO QUE NÃO PODE SER FORNECIDO MAIS MEDICAMENTOS DE FORMA FRACIONADA

1048

1

PONTAMED FARMACÊUTICA LTDA
SÉTIMA ALTERAÇÃO CONTRATUAL
CNPJ 02.816.696/0001-54
NIRE 41204001041

FERNANDO PARUCKER DA SILVA, brasileiro, natural de Joinville, Santa Catarina, casado sob regime de comunhão universal de bens, empresário, residente e domiciliado em Ponta Grossa, Paraná, à Rua Ermelino de Leão, nº 1097, Apartamento 41, Edifício Renoir, Olarias, CEP 84035-000, portador da CI/RG nº 2/R 188.527, expedida pelo Instituto de Identificação do Estado de Santa Catarina e CPF nº 248.710.109-10 e **FERNANDO PARUCKER DA SILVA JUNIOR**, brasileiro, natural de Campo Grande, Mato Grosso do Sul, casado sob regime de comunhão parcial de bens, empresário, residente e domiciliado em Ponta Grossa, Paraná, a Rua Jacinto Lozza, nº 65, Vila Estrela, CEP 84050-120, portador da CI/RG nº 2/R 3.804.296, expedida pelo Instituto de Identificação do Estado de Santa Catarina e CPF nº 006.538.939-57; únicos sócios componentes da sociedade limitada que gira sob o nome empresarial de **PONTAMED FARMACÊUTICA LTDA**, com sede e foro em Ponta Grossa, Paraná, à Rua Padre Arnaldo Janssen, nº 1462, Cará-Cara, CEP 84032-300, inscrita no CNPJ sob nº 02.816.696/0001-54, com Contrato Social devidamente arquivado na Junta Comercial do Paraná sob nº 41204001041, por despacho em 26/10/1998, Primeira Alteração Contratual arquivada sob nº 990394018 em 25/02/1999, Segunda Alteração Contratual arquivada sob nº 000863068 em 19/04/2000, Terceira Alteração Contratual arquivada sob nº 20013122517 em 13/12/2001, Quarta Alteração Contratual arquivada sob nº 20040302644 em 17/05/2004, Quinta Alteração Contratual arquivada sob nº 20070492930 em 01/03/2007 e Sexta Alteração Contratual arquivada sob nº 20202449190 em 08/06/2020, resolvem de comum acordo **alterar e consolidar** o contrato primitivo conforme as cláusulas seguintes:

CAPÍTULO I – DA ALTERAÇÃO CONTRATUAL

CLÁUSULA PRIMEIRA: O endereço da sede passa a ser em **Ponta Grossa, Paraná, à Rua Padre Arnaldo Janssen, nº 1452, Cará-Cará, CEP 84032-300**

CAPITULO II – DA CONSOLIDAÇÃO DO CONTRATO SOCIAL

PONTAMED FARMACÊUTICA LTDA
CONTRATO SOCIAL CONSOLIDADO
CNPJ 02.816.696/0001-54
NIRE 41204001041

FERNANDO PARUCKER DA SILVA, brasileiro, natural de Joinville, Santa Catarina, casado sob regime de comunhão universal de bens, empresário, residente e domiciliado em Ponta Grossa, Paraná, à Rua Ermelino de Leão, nº 1097, Apartamento 41, Edifício Renoir, Olarias, CEP 84035-000, portador da CI/RG nº 2/R 188.527, expedida pelo Instituto de Identificação do Estado de Santa

Documento Autenticado Digitalmente de acordo com os artigos 1º, 3º e 7º inc. V, 9º, 41 e 62 da Lei Federal 8.935/1994 e Art. 6 Inc. XII da Lei Estadual 8.721/2008 autentico a presente imagem digitalizada, reprodução fiel do documento apresentado e conferido neste ato.
O referido é verdade. Dou fé. ********** Confira os dados do ato em: https://selodigital.tjpb.jus.br ou Consulte o Documento em: https://azevedobastos.not.br/documento/728930062034778649546

CARTÓRIO
Autenticação Digital Código: 728930062034778649546-1
Data: 30/06/2020 14:43:41
Valor Total do Ato: R$ 4,56
Selo Digital Tipo Normal C: AKD73443-QU3N
Cartório Azevêdo Bastos
Av. Presidente Epitácio Pessoa, 1145
Bairro dos Estados, João Pessoa - PB
(83) 3244-5404 - cartorio@azevedobastos.not.br
https://azevedobastos.not.br
Bel. Valber Azevêdo de Miranda Cavalcanti
Titular
TJPB

2

PONTAMED FARMACÊUTICA LTDA
SÉTIMA ALTERAÇÃO CONTRATUAL
CNPJ 02.816.696/0001-54
NIRE 41204001041

Catarina e CPF nº 248.710.109-10; e **FERNANDO PARUCKER DA SILVA JUNIOR,** brasileiro, natural de Campo Grande, Mato Grosso do Sul, casado sob regime de comunhão parcial de bens, empresário, residente e domiciliado em Ponta Grossa, Paraná, a Rua Jacinto Lozza, nº 65, Vila Estrela, CEP 84050-120, portador da CI/RG nº 2/R 3.804.296, expedida pelo Instituto de Identificação do Estado de Santa Catarina e CPF nº 006.538.939-57; únicos sócios componentes da sociedade limitada que gira sob o nome empresarial de **PONTAMED FARMACÊUTICA LTDA**, com sede e foro em Ponta Grossa, Paraná, à Rua **Padre Arnaldo Janssen, nº 1452, Cara-Cará, CEP 84032-300**, inscrita no CNPJ sob nº 02.816.696/0001-54, com Contrato Social devidamente arquivado na Junta Comercial do Paraná sob nº 41204001041, por despacho em 26/10/1998, Primeira Alteração Contratual arquivada sob nº 990394018 em 25/02/1999, Segunda Alteração Contratual arquivada sob nº 000863068 em 19/04/2000, Terceira Alteração Contratual arquivada sob nº 20013122517 em 13/12/2001, Quarta Alteração Contratual arquivada sob nº 20040302644 em 17/05/2004, Quinta Alteração Contratual arquivada sob nº 20070492930 em 01/03/2007 e Sexta alteração Contratual arquivada sob nº 20202449190 em 08/06/2020 resolvem de comum acordo, **consolidar** o citado instrumento conforme clausulas abaixo:

CLÁUSULA PRIMEIRA - A sociedade gira sob o nome empresarial de **PONTAMED FARMACÊUTICA LTDA**, tendo sua sede e foro em **Ponta Grossa, Paraná, à Rua Padre Arnaldo Janssen, nº 1452, Cará-Cará, CEP 84032-300.**

CLÁUSULA SEGUNDA - A sociedade tem por objeto empresárial o **ramo de distribuidora de medicamentos, produtos e equipamentos de consumo médico hospitalar, ortopédicos, odontológicos, laboratoriais, oftalmológicos, materiais de higiene, limpeza, cosméticos, perfumaria e produtos químicos.**

CLÁUSULA TERCEIRA - O prazo de duração da sociedade é indeterminado, tendo iniciado suas atividades em **01 de Novembro de 1998.**

CLÁUSULA QUARTA - O capital social, inteiramente subscrito e integralizado, é de R$ 2.000.000,00 (dois milhões de reais), dividido em 2.000.000 (dois milhões) de quotas, com valor nominal de R$ 1,00 (um real), cada uma, assim distribuído aos sócios quotistas:

Documento Autenticado Digitalmente de acordo com os artigos 1º, 3º e 7º inc. V e 8º, 41 e 52 da Lei Federal 8.935/1994 e Art. 6 Inc. XII da Lei Estadual 8.721/2008 autentico a presente imagem digitalizada, reprodução fiel do documento apresentado e conferido neste ato.
O referido é verdade. Dou fé. ********** Confira os dados do ato em: https://selodigital.tjpbjus.br ou Consulte o Documento em: https://azevedobastos.net.br/documento/72893006203477649546

CARTÓRIO Autenticação Digital Código: 72893006203477649546-2
Data: 30/06/2020 14:43:42
Valor Total do Ato: R$ 4,56
Selo Digital Tipo Normal C: AKD73444-S6WW

Cartório Azevedo Bastos
Av. Presidente Epitácio Pessoa - 1145
Bairro dos Estados, João Pessoa - PB
(83) 3244-5404 - cartorio@azevedobastos.net.br
https://azevedobastos.net.br

Bel. Valber Azevedo de Miranda Cavalcanti
Titular

TJPB

3

PONTAMED FARMACÊUTICA LTDA
SÉTIMA ALTERAÇÃO CONTRATUAL
CNPJ 02.816.696/0001-54
NIRE 41204001041

SÓCIOS	QUOTAS	CAPITAL (R$)	PERCENTUAL
Fernando Parucker da Silva	1.960.000	1.960.000,00	98,00%
Fernando Parucker da Silva Junior	40.000	40.000,00	2,00%
TOTAL	**2.000.000**	**2.000.000,00**	**100,00%**

CLÁUSULA QUINTA - A sociedade poderá, quando servir aos seus interesses, abrir filiais, agências ou escritórios, destacando ou não para estas uma parte de capital social da matriz.

CLÁUSULA SEXTA - A responsabilidade de cada sócio é restrita ao valor de sua quota, mas todos respondem solidariamente pela integralização do capital social, nos termos do art. 1052 da Lei nº 10.406, de 10 de janeiro de 2002.

CLÁUSULA SÉTIMA - As deliberações sociais serão tomadas:

I - pelos votos correspondentes, no mínimo, a três quartos do capital social, nos casos de modificação do contrato social e da aprovação de incorporação, de fusão e de dissolução da sociedade, ou a cessação do estado de liquidação (art. 1.076, I, c/c art. 1.071, V e VI, da Lei nº 10.406, de 10 de janeiro de 2002);

II - pelos votos correspondentes, no mínimo, a dois terços do capital social, no caso de destituição de sócio nomeado administrador no contrato (art. 1.063, § 1º, da Lei nº 10.406, de 10 de janeiro de 2002);

III - pelos votos correspondentes a mais da metade do capital social, nos casos de designação dos administradores, quando feita em ato separado, de destituição dos administradores, o modo de sua remuneração e para o pedido de concordata (art. 1.076, II, c/c art. 1.071, II, III, IV e VIII, da Lei nº 10.406 de 10 de janeiro de 2002);

IV - pela maioria de votos dos presentes, nos demais casos previstos na lei ou no contrato, se este não exigir maioria mais elevada (art. 1.076, III, da Lei nº 10.406 de 10 de janeiro de 2002).

CLÁUSULA OITAVA - As deliberações dos sócios serão tomadas exclusivamente em reunião. A reunião será convocada pelos administradores nos casos previstos em lei ou no contrato. A reunião também poderá ser convocada por sócio, quando os administradores retardarem a convocação, por mais de 60 (sessenta) dias, nos casos previstos em lei ou no contrato, ou por titulares de mais de um quinto do capital, quando não atendido, no prazo de oito dias, pedido de convocação fundamentado, com indicação das matérias tratadas. Os sócios serão convocados para a reunião através de correspondência, devidamente protocolada, na qual

Documento Autenticado Digitalmente de acordo com os artigos 1º, 3º e 7º inc. V e 8º, 41 e 52 da Lei Federal 8.935/1994 e Art. 6 inc. XII da Lei Estadual 9.721/2003 autentico a presente imagem digitalizada, reprodução fiel do documento apresentado e conferido neste ato. O referido é verdade. Dou fé. ********** Confira os dados do ato em: https://selodigital.tjpb.jus.br ou Consulte o Documento em: https://azevedobastos.not.br/documento/72893006203477849546

CARTÓRIO Autenticação Digital Código: 72893006203477849546-3
Data: 30/06/2020 14:43:42
Valor Total do Ato: R$ 4,56
Selo Digital Tipo Normal C: AKD73445-5MYS
Cartório Azevêdo Bastos
Av. Presidente Epitácio Pessoa - 1145
Bairro dos Estados, João Pessoa - PB
(83) 3244-5404 - cartorio@azevedobastos.not.br
https://azevedobastos.not.br
Bel. Valter Azevêdo de Miranda Cavalcanti
Titular
TJPB

4

PONTAMED FARMACÊUTICA LTDA
SÉTIMA ALTERAÇÃO CONTRATUAL
CNPJ 02.816.696/0001-54
NIRE 41204001041

será dada ciência do local, data, hora e ordem do dia. A convocação deverá mediar, entre a data da cientificação do sócio e a da realização da reunião, o prazo mínimo de 8 (oito) dias, para a primeira convocação, e de 5 (cinco) dias, para a segunda convocação, permitidas as convocações para a mesma data, com intervalo de horário de 30 (trinta) minutos. A reunião instala-se com a presença, em primeira convocação, de titulares de no mínimo três quartos do capital social, e, em segunda, com qualquer número. A reunião torna-se dispensável quando todos os sócios decidirem, por escrito, sobre a matéria que seria objeto dela. É obrigatória a realização de uma reunião ordinária anual, nos quatro meses seguintes ao término do exercício social, com o objetivo de: I) tomar as contas dos administradores e deliberar sobre o inventário, balanço patrimonial e o de resultado econômico; II) designar administradores, quando for o caso; III) tratar de qualquer outro assunto constante da ordem do dia. Até 30 (trinta) dias antes da data marcada para a reunião, os documentos relativos à prestação de contas devem ser postos, por escrito, e com prova de respectivo recebimento, à disposição dos sócios que não exerçam a administração.

CLÁUSULA NONA - Ficam designados como administradores, dispensados de prestação de caução, os sócios **FERNANDO PARUCKER DA SILVA** e **FERNANDO PARUCKER DA SILVA JUNIOR**, competindo-lhes privativa e individualmente o uso do nome empresarial e a representação ativa e passiva, extrajudicial e judicial da sociedade, sendo-lhes, entretanto, vedado o emprego de seus poderes em operações ou negócios estranhos ao objeto social, especialmente a prestação de avais, endossos, fianças ou cauções de favor, bem como onerar ou alienar bens imóveis da sociedade, sem autorização dos demais sócios. Poderão ser designados outros administradores em ato separado, na forma da legislação em vigor.

Parágrafo único - Os administradores declaram não estar impedidos de exercer a administração da sociedade por lei especial ou em virtude de; condenação criminal, ou por se encontrarem sob os efeitos dela, a pena que vede, ainda, que temporariamente, o acesso a cargos públicos; ou por crime falimentar, de prevaricação, peita ou suborno, concussão, peculato; ou contra a economia popular, a fé pública ou a propriedade; contra o sistema financeiro nacional; contra normas de defesa da concorrência e contra as relações de consumo.

Documento Autenticado Digitalmente de acordo com os artigos 1º, 3º e 7º Inc. V nº. 41 e 52 da Lei Federal 8.935/1994 e Art. 6 Inc. XII da Lei Estadual 9.721/2008 autentico a presente imagem digitalizada, reprodução fiel do documento apresentado e conferido neste ato. O referido é verdade. Dou fé. ********** Confira os dados do ato em: https://selodigital.tjpb.jus.br ou Consulte o Documento em: https://azevedobastos.not.br/documento/728930062034776495546

CARTÓRIO
Autenticação Digital Código: 728930062034776495546-4
Data: 30/06/2020 14:43:42
Valor Total do Ato: R$ 4,56
Selo Digital Tipo Normal C: AKD73446-1ZZJ
Cartório Azevêdo Bastos
Av. Presidente Epitácio Pessoa - 1145
Bairro dos Estados, João Pessoa - PB
(83) 3244-5404 - cartorio@azevedobastos.not.br
https://azevedobastos.not.br
Bel. Victor Azevêdo de Miranda Cavalcanti
Titular

5

PONTAMED FARMACÊUTICA LTDA
SÉTIMA ALTERAÇÃO CONTRATUAL
CNPJ 02.816.696/0001-54
NIRE 41204001041

CLÁUSULA DÉCIMA - È resguardado ao(s) administrador(es) o direito de retirada mensal a título de pro labore, que será fixado em comum acordo pelos sócios em reunião anual, e registrado como despesa na escrituração contábil.

CLÁUSULA DÉCIMA PRIMEIRA - O exercício social coincidirá com o ano civil, devendo, a 31 de dezembro de cada ano, ser levantado o inventário, o balanço patrimonial e o balanço de resultado econômico da sociedade com observância das prescrições legais. Os resultados serão divididos desproporcionalmente a participação de cada sócio no capital. Os sócios detentores de votos correspondentes, no mínimo, a dois terços do capital social poderão deliberar sobre a distribuição dos lucros ou a sua manutenção em reserva da sociedade.

CLÁUSULA DÉCIMA SEGUNDA - O sócio que desejar retirar-se da sociedade, deverá oferecer suas quotas à aquisição pela própria empresa ou pelos outros sócios, mediante carta com recibo de entrega na cópia ou através do registro de títulos e documentos, com prazo de 90 (noventa) dias, indicando o preço e as condições da oferta, para que os mesmos se manifestem sobre a aquisição. Recusada a proposta ou vencido este prazo para o exercício do direito de preferência sem resposta, só então ficará o socio autorizado a transferir suas quotas a terceiros, porém, mantendo as condições acima ofertadas, ou pedir sua retirada ou afastamento, devendo, neste ultimo caso, a apuração de seus haveres ser realizada e paga na forma prevista na cláusula décima quinta do Contrato Social. Se mais de um sócio manifestar interesse na aquisição das quotas, serão elas distribuídas entre os interessados na proporção em que participem no capital social.

CLÁUSULA DÉCIMA TERCEIRA - A sociedade só se dissolverá por deliberação de sócios detentores de três quartos do capital social ou nos casos previsto em lei. Dissolvida a sociedade, os sócios elegerão, na forma da cláusula sétima do Contrato Social, um liquidante, prescrevendo-lhe a forma de realização do ativo e de liquidação do passivo para final partilha do acervo líquido, na proporção das quotas que possuíam na sociedade.

CLÁUSULA DÉCIMA QUARTA - O sócio minoritário que não mais desejar permanecer na sociedade ou discordar de qualquer deliberação tomada pela maioria, não poderá arguir a sua dissolução, cabendo-lhe optar entre permanecer na sociedade ou exercer o seu direito de retirada, mediante a apuração de seus

Documento Autenticado Digitalmente de acordo com os artigos 1º, 3º e 7º Inc. V 9º, 41 e 52 da Lei Federal 8.935/1994 e Art. 8 Inc. XII da Lei Estadual 8.721/2008 autentico a presente imagem digitalizada, reprodução fiel do documento apresentado e conferido neste ato. O referido é verdade. Dou fé. ********** Confira os dados do ato em: https://selodigital.tjpb.jus.br ou Consulte o Documento em: https://fazevedobastos.net.br/documento/72893006203477849546

CARTÓRIO
Autenticação Digital Código: 72893006203477849546-5
Data: 30/06/2020 14:43:42
Valor Total do Ato: R$ 4,58
Selo Digital Tipo Normal C: AKD73447-PMIA
Cartório Azevêdo Bastos
Av. Presidente Epitácio Pessoa - 1145
Bairro dos Estados, João Pessoa - PB
(83) 3244-5404 - cartorio@azevedobastos.net.br
https://fazevedobastos.net.br
Bel. Velber Azevêdo de Miranda Cavalcanti
Titular
TJPB

PONTAMED FARMACÊUTICA LTDA
SÉTIMA ALTERAÇÃO CONTRATUAL
CNPJ 02.816.696/0001-54
NIRE 41204001041

haveres, que serão levantados na forma da cláusula décima quinta do Contrato Social.

CLÁUSULA DÉCIMA QUINTA - Não obstante ajustada por prazo indeterminado, a sociedade não se dissolverá nem entrará, consequentemente, em liquidação por retirada ou incapacidade civil superveniente de qualquer dos sócios, verificando-se qualquer desses eventos e também na hipótese de exclusão por justo motivo, que é expressamente admitida e poderá ser deliberada por sócios detentores de mais da metade do capital social, operando-se por simples alteração contratual, os haveres do sócio que se retirar, for declarado interditado ou que da sociedade venha a ser excluído, serão correspondentes à parcela do patrimônio líquido, correspondente à participação do sócio no capital social segundo balanço social, especialmente levantado com base na situação patrimonial da sociedade, à data da resolução, e serão pagos em 12 parcelas mensais e sucessivas, vencendo-se a primeira após 120 (cento e vinte) dias contados da formalização da retirada em alteração do contrato social. O valor será atualizado pelo rendimento da caderneta de poupança, entre a data de formalização da retirada e o efetivo pagamento.

CLÁUSULA DÉCIMA SEXTA - A sociedade também não se dissolverá nem entrará em liquidação por morte de qualquer dos sócios. Verificando-se esse evento, os herdeiros e sucessores do sócio falecido ficarão sub-rogados nos seus direitos e obrigações; podendo eleger dentre seus membros representante para atuar junto à sociedade; com direito a voto nas deliberações sociais, computadas as quotas do falecido, enquanto indiviso o quinhão respectivo. Após a atribuição desse quinhão, ficará facultado aos sucessores do sócio falecido o ingresso no quadro social, por deliberação dos detentores de mais da metade do capital social, aí compreendida a parcela adquirida por esses mesmos sucessores, que terão direito a voto. Não ocorrendo ingresso dos sucessores na sociedade, por vontade própria ou por deliberação dos sócios detentores de mais da metade do capital social, seus haveres serão apurados e pagos na forma prevista na cláusula décima quinta do Contrato Social. Se nenhum dos sucessores ingressar na sociedade, vindo, eventualmente, a sociedade a ficar apenas com um sócio, este poderá, visando sua preservação, livremente nela fazer admitir novo(s) membro(s), solução também válida para as hipóteses de retirada ou exclusão de sócios.

CLÁUSULA DÉCIMA SÉTIMA - Os sócios declaram não estar impedidos de participar da sociedade, não incorrendo em nenhuma proibição legal.

Documento Autenticado Digitalmente de acordo com os artigos 1º, 3º e 7º inc. V 9º, 41 e 52 da Lei Federal 8.935/1994 e Art. 6 Inc. XII da Lei Estadual 9.721/2008 autentico a presente imagem digitalizada, reprodução fiel do documento apresentado e conferido neste ato. O referido é verdade. Dou fé. ********** Confira os dados do ato em: https://selodigital.tjpb.jus.br ou Consulte o Documento em: https://azevedobastos.not.br/documento/728930062034778495 46

CARTÓRIO
Autenticação Digital Código: 728930062034778495 46-6
Data: 30/06/2020 14:43:42
Valor Total do Ato: R$ 4,56
Selo Digital Tipo Normal C: AKD73448-BLPE;
Cartório Azevêdo Bastos
Av. Presidente Epitácio Pessoa - 1145
Bairro dos Estados, João Pessoa - PB
(83) 3244-5404 - cartorio@azevedobastos.not.br
https://azevedobastos.not.br
Bel. Valber Azevêdo de Miranda Civalcanti
Tabelião
TJPB

PONTAMED FARMACÊUTICA LTDA
SÉTIMA ALTERAÇÃO CONTRATUAL
CNPJ 02.816.696/0001-54
NIRE 41204001041

CLÁUSULA DÉCIMA OITAVA - Conforme o art. 1.053, parágrafo único, da Lei nº 10.406, de 10 de janeiro de 2002, sobre os casos não regulados neste contrato, deverão ser aplicadas disposições constantes no capítulo que trata da sociedade limitada no referido diploma, e na omissão deste, também prevalecem as disposições da Lei nº 6.404, de 15 de dezembro de 1976.

CLAUSULA DÉCIMA NONA: Fica eleito o foro de Ponta Grossa, Paraná, para o exercício e o cumprimento dos direitos e obrigações resultantes deste contrato.

E, por assim terem justo e contratado, lavram, datam e assinam o presente instrumento, juntamente com 2 (duas) testemunhas, em apenas 1 (uma) via, obrigando-se fielmente por si, seus herdeiros e sucessores legais a cumpri-lo em todos os seus termos.

Ponta Grossa, 08 de Junho de 2020.

FERNANDO PARUCKER DA SILVA

FERNANDO PARUCKER DA SILVA JUNIOR

TESTEMUNHAS:

JULIANO KOBELLACHE
CI/RG 7.845.191-2 PR.

GILSIMAR LAZAI
CI/RG 8.187.696-7 PR

Documento Autenticado Digitalmente de acordo com os artigos 1º, 3º e 7º Inc. V 8º, 41 e 52 da Lei Federal 8.935/1994 e Art. 6 Inc. XII da Lei Estadual 8.721/2008 autentico e presente imagem digitalizada, reprodução fiel do documento apresentado e conferido neste ato.
O referido é verdade. Dou fé. ********** Confira os dados do ato em: https://selodigital.tjpb.jus.br ou Consulte o Documento em: https://azevedobastos.not.br/documento/72893006203477849546

CARTÓRIO
Autenticação Digital Código: 72893006203477849546-7
Data: 30/06/2020 14:43:42
Valor Total do Ato: R$ 4,56
Selo Digital Tipo Normal C: AKD73449-4YO9
Cartório Azevêdo Bastos
Av. Presidente Epitácio Pessoa - 1145
Bairro dos Estado, João Pessoa - PB
(83) 3244-5404 - cartorio@azevedobastos.not.br
https://azevedobastos.not.br
Bel. Válber Azevêdo de Miranda Caraicanti
Titular
TJPB

2º Tabelionato de Notas - Titular: Dr. Glauco Motti Correia
Rua XV de Novembro, 300 - Ponta Grossa - Paraná - Fone: (42) 3223-8058 - e-mail: [illegible]@gmail.com

406vh.At8Q5.Ivpw9 - KhMLn.bFYHn
Consulte o selo em http://www.funargen.com.br

Reconheço como VERDADEIRA ou AUTÊNTICA a(s) firma(s) de: FERNANDO PARUCKER DA SILVA e FERNANDO PARUCKER DA SILVA JUNIOR do que dou fé. Em test° da verdade.

00213[illegible]

Ponta Grossa, 09 de junho de 2020

Glauco Motti Correia - Tabelião

Samantha Telles de Oliveira
Esc. Juramentada

Documento Autenticado Digitalmente de acordo com os artigos 1º, 3º e 7º inc. V 8º, 41 e 52 da Lei Federal 8.935/1994 e Art. 6 inc. XII da Lei Estadual 8.721/2008 autentico a presente imagem digitalizada, reprodução fiel do documento apresentado e conferido neste ato.
O referido é verdade. Dou fé. ********** Confira os dados do ato em: https://selodigital.tjpb.jus.br ou Consulte o Documento em: https://azevedobastos.not.br/documento/72893006203477849546

CARTÓRIO
Autenticação Digital Código: 72893006203477849546-8
Data: 30/06/2020 14:43:42
Valor Total do Ato: R$ 4,56
Selo Digital Tipo Normal C: AKD73450-E16G

Cartório Azevêdo Bastos
Av. Presidente Epitácio Pessoa - 1145
Bairro dos Estados, João Pessoa - PB
(83) 3244-5404 - cartorio@azevedobastos.not.br
https://azevedobastos.not.br

Bel. Valber Azevêdo de Miranda Cavalcanti
Titular

TJPB

MINISTÉRIO DA ECONOMIA
Secretaria Especial de Desburocratização, Gestão e Governo Digital
Secretaria de Governo Digital
Departamento Nacional de Registro Empresarial e Integração

TERMO DE AUTENTICIDADE

Eu, JULIANO KOBELLACHE, com inscrição ativa no CRC/PR, sob o nº 055856, expedida em 16/11/2011, inscrito no CPF nº 00577414925, DECLARO, sob as penas da Lei Penal, e sem prejuízo das sanções administrativas e cíveis, que este documento é autêntico e condiz com o original.

IDENTIFICAÇÃO DO(S) ASSINANTE(S)		
CPF	Nº do Registro	Nome
00577414925	055856	JULIANO KOBELLACHE

CERTIFICO O REGISTRO EM 18/06/2020 08:10 SOB Nº 20202716996.
PROTOCOLO: 202716996 DE 12/06/2020. CÓDIGO DE VERIFICAÇÃO:
12002494124. NIRE: 41204001041.
PONTAMED FARMACEUTICA LTDA

JUNTA COMERCIAL DO PARANÁ

LEANDRO MARCOS RAYSEL BISCAIA
SECRETÁRIO-GERAL
CURITIBA, 18/06/2020
www.empresafacil.pr.gov.br

A validade deste documento, se impresso, fica sujeito à comprovação de sua autenticidade nos respectivos portais, informando seus respectivos códigos de verificação.

Documento Autenticado Digitalmente de acordo com os artigos 1º, 3º e 7º inc. V 8º, 41 e 52 da Lei Federal 8.935/1994 e Art. 8 Inc. XII da Lei Estadual 8.721/2008 autentico a presente imagem digitalizada, reprodução fiel do documento apresentado e conferido nesta ato.
O referido é verdade. Dou fé. ********** Confira os dados do ato em: https://selodigital.tjpb.jus.br ou Consulte o Documento em: https://azevedobastos.not.br/documento/728930062034778495 46

CARTÓRIO
Autenticação Digital Código: 728930062034778495 46-9
Data: 30/06/2020 14:43:42
Valor Total do Ato: R$ 4,56
Selo Digital Tipo Normal C: AKD73461-5AGW
Cartório Azevedo Bastos
Av. Presidente Epitácio Pessoa - 1145
Bairro dos Estado, João Pessoa - PB
(83) 3244-5404 - cartorio@azevedobastos.not.br
https://azevedobastos.not.br
Gel. Valber Azevedo de Miranda Cavalcanti
Titular
TJPB

REPÚBLICA FEDERATIVA DO BRASIL
ESTADO DA PARAÍBA
CARTÓRIO AZEVÊDO BASTOS
FUNDADO EM 1888
PRIMEIRO REGISTRO CIVIL DE NASCIMENTO E ÓBITOS E PRIVATIVO DE CASAMENTOS, INTERDIÇÕES E TUTELAS DA COMARCA DE JOÃO PESSOA

Av. Epitácio Pessoa, 1145 Bairro dos Estados 58030-00, João Pessoa PB
Tel.: (83) 3244-5404 / Fax: (83) 3244-5484
http://www.azevedobastos.not.br
E-mail: cartorio@azevedobastos.not.br

DECLARAÇÃO DE SERVIÇO DE AUTENTICAÇÃO DIGITAL

O Bel. Válber Azevêdo de Miranda Cavalcanti, Oficial do Primeiro Registro Civil de Nascimentos e Óbitos e Privativo de Casamentos, Interdições e Tutelas com atribuição de autenticar e reconhecer firmas da Comarca de João Pessoa Capital do Estado da Paraíba, em virtude de Lei, etc...

DECLARO ainda que, para garantir transparência e segurança jurídica de todos os atos oriundos da atividade Notarial e Registral no Estado da Paraíba, foi instituído pela da Lei Nº 10.132, de 06 de novembro de 2013, a aplicação obrigatória de um Selo Digital de Fiscalização Extrajudicial em todos os atos de notas e registro, composto de um código único (por exemplo: Selo Digital: ABC12345-X1X2) e dessa forma, cada autenticação processada pela nossa serventia pode ser verificada e confirmada tantas vezes quanto for necessário através do site do Tribunal de Justiça do Estado da Paraíba, endereço https://corregedoria.tjpb.jus.br/selo-digital/.

A autenticação digital do documento faz prova de que, na data e hora em que ela foi realizada, a empresa PONTAMED FARMACEUTICA LTDA tinha posse de um documento com as mesmas características que foram reproduzidas na cópia autenticada, sendo da empresa PONTAMED FARMACEUTICA LTDA a responsabilidade, única e exclusiva, pela idoneidade do documento apresentado a este Cartório.

Nesse sentido, declaro que a PONTAMED FARMACEUTICA LTDA assumiu, nos termos do artigo 8°, §1°, do Decreto n° 10.278/2020, que regulamentou o artigo 3°, inciso X, da Lei Federal n° 13.874/2019 e o artigo 2°-A da Lei Federal 12.682/2012, a responsabilidade pelo processo de digitalização dos documentos físicos, garantindo perante este Cartório e terceiros, a sua autoria e integridade.

De acordo com o disposto no artigo 2°-A, §7°, da Lei Federal n° 12.682/2012, o documento em anexo, identificado individualmente em cada Código de Autenticação Digital[1] ou na referida sequência, poderá ser reproduzido em papel ou em qualquer outro meio físico.

Esta DECLARAÇÃO foi emitida em **17/06/2021 13:26:30 (hora local)** através do sistema de autenticação digital do Cartório Azevêdo Bastos, de acordo com o Art. 1°, 10° e seus §§ 1° e 2° da MP 2200/2001, como também, o documento eletrônico autenticado contendo o Certificado Digital do titular do Cartório Azevêdo Bastos, poderá ser solicitado diretamente a empresa PONTAMED FARMACEUTICA LTDA ou ao Cartório pelo endereço de e-mail autentica@azevedobastos.not.br Para informações mais detalhadas deste ato, acesse o site https://autdigital.azevedobastos.not.br e informe o Código de Autenticação Digital

Esta Declaração é valida por **tempo indeterminado** e está disponível para consulta em nosso site.

[1]**Código de Autenticação Digital:** 72893006203477849546-1 a 72893006203477849546-9
[2]**Legislações Vigentes:** Lei Federal nº 8.935/94, Lei Federal nº 10.406/2002, Medida Provisória nº 2200/2001, Lei Federal nº 13.105/2015, Lei Estadual nº 8.721/2008, Lei Estadual nº 10.132/2013, Provimento CGJ Nº 003/2014 e Provimento CNJ Nº 100/2020.

O referido é verdade, dou fé.

CHAVE DIGITAL

00005b1d734fd94f057f2d69fe6bc05be8d29f8a0d6558172b510d85f7f8f8a59ebc4a4f8516d9cf50c9b71ad95aa077c4e39255a98b5f1f5030b4f95a7fb82cc4c42505a03f2e969b4c0a97ee9b34e7

Presidência da República
Casa Civil
Medida Provisória Nº 2.200-2, de 24 de agosto de 2001.

ICP Brasil

ATENÇÃO! Sua senha expira em **42 dias. Clique aqui (/Account/RenovaFacil)** e solicite os documentos para renovação da sua assinatura.

STANDARD

Dashboard (/Home/Dashboard)
Cotações
Termo de Referência (/TermoReferencia)
Terceirização (/Terceirizacao)
Negociação
Mapa de Fornecedores (/MapaEstrategico)
Mapa de Comp. ME/EPP (/MapaEstrategico/ComprovanteCompetitividadeLC12306)
Mentoria (Novo) (/Mentoria)
Chat Online

Editar Cotação

Revise, edite, inclua ou remova itens e gere relatórios.

Finalidade: Cotação de Preços

RELATÓRIO

Nome da Cotação

cotação rápida 942

Equipe: CADASTRAR | Legislação: IN 65/2021 | Edital: dd/mm/aaaa | Termo de Referência

Cotação Finalizada | SALVAR

Valor Global R$ 67,00

+ Novo | Importar

	Nº	ITEM	PREÇO ESTIMADO	PERCENTUAL	PREÇO ESTIMADO CALCULADO	CONVITES	PREÇOS / PROPOSTAS	STATUS
☐	1	gráfico - impressão de manual e formulário, alceamento e envelopamento	R$ 67,00	--	--	0 / 0	1 / 2	✓ ⚠ ✎ 🗑

• Preços Selecionados — INCLUIR PREÇOS (/PRECOSPUBLICOS/PESQUISA/23649492)

Produto	Qtd	UF	Data	Preço Un.	
Encadernação-Capa-Dura-Timbrado.Em.Dourado_Tamanho 21,5 X 3 Conforme Necessidade D...	80 UNIDADE	PR	04/05/22	R$ 67,00	⊘ 🗑 ✉

1059

REPÚBLICA FEDERATIVA DO BRASIL

CADASTRO NACIONAL DA PESSOA JURÍDICA

NÚMERO DE INSCRIÇÃO	COMPROVANTE DE INSCRIÇÃO E DE SITUAÇÃO CADASTRAL	DATA DE ABERTURA
02.816.696/0001-54 MATRIZ		26/10/1998

NOME EMPRESARIAL
PONTAMED FARMACEUTICA LTDA

TÍTULO DO ESTABELECIMENTO (NOME DE FANTASIA)	PORTE
PONTAMED	DEMAIS

CÓDIGO E DESCRIÇÃO DA ATIVIDADE ECONÔMICA PRINCIPAL
46.44-3-01 - Comércio atacadista de medicamentos e drogas de uso humano

CÓDIGO E DESCRIÇÃO DAS ATIVIDADES ECONÔMICAS SECUNDÁRIAS
46.45-1-01 - Comércio atacadista de instrumentos e materiais para uso médico, cirúrgico, hospitalar e de laboratórios
46.45-1-02 - Comércio atacadista de próteses e artigos de ortopedia
46.45-1-03 - Comércio atacadista de produtos odontológicos
46.46-0-01 - Comércio atacadista de cosméticos e produtos de perfumaria
46.46-0-02 - Comércio atacadista de produtos de higiene pessoal
46.84-2-99 - Comércio atacadista de outros produtos químicos e petroquímicos não especificados anteriormente

CÓDIGO E DESCRIÇÃO DA NATUREZA JURÍDICA
206-2 - Sociedade Empresária Limitada

LOGRADOURO	NÚMERO	COMPLEMENTO
R PADRE ARNALDO JANSSEN	1452	********

CEP	BAIRRO/DISTRITO	MUNICÍPIO	UF
84.032-300	CARA-CARA	PONTA GROSSA	PR

ENDEREÇO ELETRÔNICO	TELEFONE
PONTAMED@PONTAMED.COM.BR	(42) 2101-5151

ENTE FEDERATIVO RESPONSÁVEL (EFR)
*****

SITUAÇÃO CADASTRAL	DATA DA SITUAÇÃO CADASTRAL
ATIVA	13/11/2004

MOTIVO DE SITUAÇÃO CADASTRAL

SITUAÇÃO ESPECIAL	DATA DA SITUAÇÃO ESPECIAL
********	********

Aprovado pela Instrução Normativa RFB nº 1.863, de 27 de dezembro de 2018.

Emitido no dia **30/05/2022** às **09:56:47** (data e hora de Brasília). Página: **1/1**

Voltar Imprimir

CAIXA
CAIXA ECONÔMICA FEDERAL

Certificado de Regularidade do FGTS - CRF

Inscrição: 02.816.696/0001-54
Razão Social: PONTAMED FARMACEUTICA LTDA
Endereço: R PADRE ARNALDO JANSSEN 1452 / CARA-CARA / PONTA GROSSA / PR / 84032-300

A Caixa Econômica Federal, no uso da atribuição que lhe confere o Art. 7, da Lei 8.036, de 11 de maio de 1990, certifica que, nesta data, a empresa acima identificada encontra-se em situação regular perante o Fundo de Garantia do Tempo de Servico - FGTS.

O presente Certificado não servirá de prova contra cobrança de quaisquer débitos referentes a contribuições e/ou encargos devidos, decorrentes das obrigações com o FGTS.

Validade:12/05/2022 a 10/06/2022

Certificação Número: 2022051204012094607860

Informação obtida em 19/05/2022 11:07:30

A utilização deste Certificado para os fins previstos em Lei esta condicionada a verificação de autenticidade no site da Caixa: **www.caixa.gov.br**

PODER JUDICIÁRIO
JUSTIÇA DO TRABALHO

CERTIDÃO NEGATIVA DE DÉBITOS TRABALHISTAS

Nome: PONTAMED FARMACEUTICA LTDA (MATRIZ E FILIAIS)
CNPJ: 02.816.696/0001-54
Certidão nº: 13805107/2022
Expedição: 03/05/2022, às 09:15:45
Validade: 30/10/2022 - 180 (cento e oitenta) dias, contados da data de sua expedição.

Certifica-se que **PONTAMED FARMACEUTICA LTDA (MATRIZ E FILIAIS)**, inscrito(a) no CNPJ sob o nº **02.816.696/0001-54, NÃO CONSTA** como inadimplente no Banco Nacional de Devedores Trabalhistas.
Certidão emitida com base nos arts. 642-A e 883-A da Consolidação das Leis do Trabalho, acrescentados pelas Leis ns.º 12.440/2011 e 13.467/2017, e no Ato 01/2022 da CGJT, de 21 de janeiro de 2022.
Os dados constantes desta Certidão são de responsabilidade dos Tribunais do Trabalho.
No caso de pessoa jurídica, a Certidão atesta a empresa em relação a todos os seus estabelecimentos, agências ou filiais.
A aceitação desta certidão condiciona-se à verificação de sua autenticidade no portal do Tribunal Superior do Trabalho na Internet (http://www.tst.jus.br).
Certidão emitida gratuitamente.

INFORMAÇÃO IMPORTANTE
Do Banco Nacional de Devedores Trabalhistas constam os dados necessários à identificação das pessoas naturais e jurídicas inadimplentes perante a Justiça do Trabalho quanto às obrigações estabelecidas em sentença condenatória transitada em julgado ou em acordos judiciais trabalhistas, inclusive no concernente aos recolhimentos previdenciários, a honorários, a custas, a emolumentos ou a recolhimentos determinados em lei; ou decorrentes de execução de acordos firmados perante o Ministério Público do Trabalho, Comissão de Conciliação Prévia ou demais títulos que, por disposição legal, contiver força executiva.

MINISTÉRIO DA FAZENDA
Secretaria da Receita Federal do Brasil
Procuradoria-Geral da Fazenda Nacional

CERTIDÃO NEGATIVA DE DÉBITOS RELATIVOS AOS TRIBUTOS FEDERAIS E À DÍVIDA ATIVA DA UNIÃO

Nome: PONTAMED FARMACEUTICA LTDA
CNPJ: 02.816.696/0001-54

Ressalvado o direito de a Fazenda Nacional cobrar e inscrever quaisquer dívidas de responsabilidade do sujeito passivo acima identificado que vierem a ser apuradas, é certificado que não constam pendências em seu nome, relativas a créditos tributários administrados pela Secretaria da Receita Federal do Brasil (RFB) e a inscrições em Dívida Ativa da União (DAU) junto à Procuradoria-Geral da Fazenda Nacional (PGFN).

Esta certidão é válida para o estabelecimento matriz e suas filiais e, no caso de ente federativo, para todos os órgãos e fundos públicos da administração direta a ele vinculados. Refere-se à situação do sujeito passivo no âmbito da RFB e da PGFN e abrange inclusive as contribuições sociais previstas nas alíneas 'a' a 'd' do parágrafo único do art. 11 da Lei nº 8.212, de 24 de julho de 1991.

A aceitação desta certidão está condicionada à verificação de sua autenticidade na Internet, nos endereços <http://rfb.gov.br> ou <http://www.pgfn.gov.br>.

Certidão emitida gratuitamente com base na Portaria Conjunta RFB/PGFN nº 1.751, de 2/10/2014.
Emitida às 16:42:29 do dia 07/04/2022 <hora e data de Brasília>.
Válida até 04/10/2022.
Código de controle da certidão: **BC94.8B2E.46BD.CB2B**
Qualquer rasura ou emenda invalidará este documento.

Estado do Paraná
Secretaria de Estado da Fazenda
Receita Estadual do Paraná

Certidão Negativa

de Débitos Tributários e de Dívida Ativa Estadual
Nº 026453084-82

Certidão fornecida para o CNPJ/MF: **02.816.696/0001-54**
Nome: **PONTAMED FARMACEUTICA LTDA**

Ressalvado o direito da Fazenda Pública Estadual inscrever e cobrar débitos ainda não registrados ou que venham a ser apurados, certificamos que, verificando os registros da Secretaria de Estado da Fazenda, constatamos não existir pendências em nome do contribuinte acima identificado, nesta data.

Obs.: Esta Certidão engloba todos os estabelecimentos da empresa e refere-se a débitos de natureza tributária e não tributária, bem como ao descumprimento de obrigações tributárias acessórias.

Válida até 30/07/2022 - Fornecimento Gratuito

A autenticidade desta certidão deverá ser confirmada via Internet
www.fazenda.pr.gov.br

PREFEITURA MUNICIPAL DE PONTA GROSSA
PROCURADORIA GERAL DO MUNICÍPIO
CADASTRO ÚNICO DA DÍVIDA ATIVA MUNICIPAL

Certidão Negativa de Débitos

Certidão Nº: 61967 / 2022

Código de Autenticidade: 6DE3E5371D01B5DA15AF911AF1847F22

IDENTIFICAÇÃO CONTRIBUINTE

CGCM: 553032
CNPJ/CPF: 02.816.696/0001-54
Nome: PONTAMED FARMACEUTICA LTDA

Endereço: RUA ARNALDO JANSEN, 1452
Bairro: CARA-CARA
Complemento:

Município: PONTA GROSSA / PR **CEP:** 84032300

IDENTIFICAÇÃO REQUERENTE

Nome: PONTAMED FARMACÊUTICA LTDA
Finalidade: LICITAÇÃO
PROTOCOLO: /

PROCURADORIA GERAL DO MUNICÍPIO
CADASTRO ÚNICO DA DÍVIDA ATIVA MUNICIPAL

Certificamos, a requerimento da parte interessada, que para o contribuinte global acima identificado, NÃO CONSTAM DÉBITOS em aberto referente aos cadastros imobiliários e mobiliários.

Ressalvado o direito de a Fazenda Pública Municipal inscrever e cobrar débitos ainda não registrados ou que venham a ser apurados.

PONTA GROSSA, 25 de maio de 2022

ATENÇÃO: ESTA CERTIDÃO FOI EMITIDA VIA INTERNET.
Para verificar a AUTENTICIDADE deste documento acesse **www.tributos.pontagrossa.pr.gov.br** e utilize a opção AUTENTICAR DOCUMENTOS. Utilize o código de autenticidade informado acima. (diferencia letras maiúsculas e minusculas).
ESTE DOCUMENTO TEM A VALIDADE DE 60 (SESSENTA) DIAS A CONTAR DA DATA DE SUA EMISSÃO.

PontaMed

ANEXO III

A

PREFEITURA MUNICIPAL DE PIEN - PR

PREGÃO ELETRÔNICO N° 56/2022

DECLARAÇÃO

A empresa **PONTAMED FARMACÊUTICA LTDA**, devidamente inscrita no CNPJ sob o **nº 02.816.696/0001-54**, com sua sede Rua Padre Arnaldo Janssen nº 1.452, Cará Cará cidade de Ponta Grossa – PR, DECLARA, para os fins de direito, na qualidade de Proponente do procedimento licitatório em epígrafe, instaurado por este município, que:

a) não possuímos, em nosso Quadro de Pessoal, empregados menores de 18 (dezoito) anos em trabalho noturno, perigoso ou insalubre e em qualquer trabalho, menores de 16 (dezesseis) anos, salvo na condição de aprendiz, a partir de 14 (quatorze) anos, em observância à Lei Federal n.º 9854, de 27.10.99, que altera a Lei n.º 8666/93;

b) nenhum de nossos sócios é servidor(a) ou dirigente de órgão do Município de Piên;

c) não estamos suspensos temporariamente de participar em licitação ou impedidos de contratar com a Administração, por prazo não superior a 2 (dois) anos;

d) não fomos declarados inidôneos para licitar ou contratar com a Administração Pública, em qualquer e suas esferas;

e) até a presente data inexistem fatos impeditivos para sua habilitação no presente processo e estamos cientes da obrigatoriedade de declarar ocorrências posteriores.

Por ser verdade assina a presente.

Ponta Grossa, 06 de junho de 2022

FERNANDO PARUCKER DA SILVA JUNIOR:00653893957

Assinado digitalmente por FERNANDO PARUCKER DA SILVA JUNIOR:00653893957
DN: C=BR, O=ICP-Brasil, OU=AC SOLUTI Multipla v5, OU=26410863000120, OU=Certificado PF A3, CN=FERNANDO PARUCKER DA SILVA JUNIOR:00653893957
Razão: Eu revisei este documento
Localização: PONTA GROSSA - PR
Data: 2022.06.03 18:56:58-03'00'
Foxit Reader Versão: 10.1.1

PontaMed

ANEXO VIII

A

PREFEITURA MUNICIPAL DE PIEN - PR

PREGÃO ELETRÔNICO N° 56/2022

DECLARAÇÃO

A empresa **PONTAMED FARMACÊUTICA LTDA**, devidamente inscrita no CNPJ sob o **n° 02.816.696/0001-54**, com sua sede na Rua Padre Arnaldo Janssen n° 1.452, Cará Cará, cidade de Ponta Grossa – PR, DECLARA nos termos do artigo 4°, VII, da Lei 10.520/2002, para os devidos fins de direito que cumpre plenamente os requisitos da habilitação estabelecidos no edital em epígrafe.

Por ser verdade assina a presente.

Ponta Grossa, 06 de junho de 2022

FERNANDO PARUCKER DA SILVA JUNIOR:00653893957

Assinado digitalmente por FERNANDO PARUCKER DA SILVA JUNIOR:00653893957
DN: C=BR, O=ICP-Brasil, OU=AC SOLUTI Multipla v5, OU=26410863000120, OU=Certificado PF A3, CN=FERNANDO PARUCKER DA SILVA JUNIOR:00653893957
Razão: Eu revisei este documento
Localização: PONTA GROSSA - PR
Data: 2022.06.03 16:57:12-03'00'
Foxit Reader Versão: 10.1.1

ESTADO DO PARANÁ
COMARCA DE PONTA GROSSA

OFICIO DISTRIBUIDOR
Rua Leopoldo Guimarães da Cunha, 590 - Oficinas
PONTA GROSSA/PR - 84035310

TITULAR
ROSANA WAGNER
JURAMENTADOS
RICARDO WAGNER NETO
MUALMERI JANOSKI
NATHALIA LAIS WAGNER EMILIO

Certidão Negativa

Para fins gerais

Certifico, a pedido de parte interessada, que revendo os livros e arquivos de distribuição de Ações de FALÊNCIA, CONCORDATA, RECUPERAÇÃO JUDICIAL e HOMOLOGAÇÃO DE RECUPERAÇÃO EXTRAJUDICIAL, sob minha guarda neste cartório, verifiquei NÃO CONSTAR nenhum registro em andamento contra:

PONTAMED FARMACEUTICA LTDA

CNPJ 02.816.696/0001-54, no período compreendido entre a presente data e os últimos 20 anos que a antecedem.

PONTA GROSSA/PR, 12 de Maio de 2022, 11:46:24

ROSANA WAGNER:63910969968

Assinado de forma digital por ROSANA WAGNER:63910969968
Dados: 2022.05.12 12:16:27 -03'00'

Documento assinado digitalmente ICP- BRASIL ,conf. MP Nº 2.200-2/2001, LEI Nº11.419/2006
A Verificação da Validade: https://verificador.iti.gov.br/- Este documento não deve ser impresso.

Impresso com recursos públicos da UEPG por julio.ribas

UEPG

Ponta Grossa, 20 de janeiro de 2022.

ATESTADO DE CAPACIDADE TÉCNICA

Declaro para os devidos fins, que a empresa PONTAMED FARMACÊUTICA LTDA, sito à Padre Arnaldo Janssen, 1542– Ponta Grossa - PR, inscrita no CNPJ sob nº 02.816.696/0001-54, é fornecedor de medicamentos, materiais médico-hospitalar e ortopédicos deste Hospital Universitário Regional dos Campos Gerais, atendendo sempre com presteza e cumprindo com os acordos firmados, quanto os prazos de entrega, qualidade, quantidade, marca dos produtos e demais condições estabelecidas.

E por ser verdade, firmo a presente declaração.

Ponta Grossa/PR, 20 de janeiro de 2.022

NOME: Júlio Cezar Kosloski Ribas

CARGO: Farmacêutico – Seção de Logistica

Hospital Universitário Regional dos Campos Gerais

CPF N.: 561.022.329-68

RG N.: 4.237.522-5

PONTAMED FARMACEUTICA LTDA: 02816696000154

Assinado digitalmente por PONTAMED FARMACEUTICA LTDA:02816696000154
DN: C=BR, O=ICP-Brasil, S=PR, L=Ponta Grossa, OU=AC CERTIFICA MINAS v5, OU=24770781400010, OU=Presencial, OU=Certificado PJ A1, CN=PONTAMED FARMACEUTICA LTDA:02816696000154
Razão: Eu revisei este documento
Localização: PONTA GROSSA - PR
Data: 2022.01.20 17:21:07-03'00'
Foxit Reader Versão: 10.1.1

Confira os dados do ato em: https://selodigital.tjpb.jus.br ou Consulte o Documento em: https://azevedobastos.not.br/documento/728921012285109394O2

CARTÓRIO
Autenticação Digital Código: 728921012285109394O2-1
Data: 21/01/2022 08:17:03
Valor Total do Ato: R$ 5,02
Selo Digital Tipo Normal C: AMM76833-6VE0;

Cartório Azevêdo Bastos
Av. Presidente Epitácio Pessoa - 1146
Bairro dos Estados, João Pessoa - PB
(83) 3244-5404 - cartorio@azevedobastos.not.br
https://azevedobastos.not.br
Válber Azevêdo de M. Cavalcanti
Titular

CNS: 06.870-0

O presente documento digital foi conferido com o original e assinado digitalmente por ADAUTO JOSÉ FERNANDES RIBEIRO, em sexta-feira, 21 de janeiro de 2022 09:13:37 GMT-03:00, CNS: 06.870-0 - Cartório Azevêdo Bastos - 1º Ofício de Registro Civil das Pessoas Naturais e de Interdições e Tutel/PB, nos termos da medida provisória N. 2.200-2 de 24 de agosto de 2001. Sua autenticidade deverá ser confirmada no endereço eletrônico www.cenad.org.br/autenticidade. O presente documento digital pode ser convertido em papel por meio de autenticação no Tabelionato de Notas. Provimento nº 100/2020 CNJ - artigo 22.

REPÚBLICA FEDERATIVA DO BRASIL
ESTADO DA PARAÍBA
CARTÓRIO AZEVÊDO BASTOS
FUNDADO EM 1888
PRIMEIRO REGISTRO CIVIL DE NASCIMENTO E ÓBITOS E PRIVATIVO DE CASAMENTOS, INTERDIÇÕES E TUTELAS DA COMARCA DE JOÃO PESSOA

Av. Epitácio Pessoa, 1145 Bairro dos Estados 58030-00, João Pessoa PB
Tel.: (83) 3244-5404 / Fax: (83) 3244-5484
http://www.azevedobastos.not.br
E-mail: cartorio@azevedobastos.not.br

DECLARAÇÃO DE SERVIÇO DE AUTENTICAÇÃO DIGITAL

O Bel. Válber Azevêdo de Miranda Cavalcanti, Oficial do Primeiro Registro Civil de Nascimentos e Óbitos e Privativo de Casamentos, Interdições e Tutelas com atribuição de autenticar e reconhecer firmas da Comarca de João Pessoa Capital do Estado da Paraíba, em virtude de Lei, etc...

DECLARO ainda que, para garantir transparência e segurança jurídica de todos os atos oriundos da atividade Notarial e Registral no Estado da Paraíba, foi instituído pela da Lei Nº 10.132, de 06 de novembro de 2013, a aplicação obrigatória de um Selo Digital de Fiscalização Extrajudicial em todos os atos de notas e registro, composto de um código único (por exemplo: Selo Digital: ABC12345-X1X2) e dessa forma, cada autenticação processada pela nossa serventia pode ser verificada e confirmada tantas vezes quanto for necessário através do site do Tribunal de Justiça do Estado da Paraíba, endereço https://corregedoria.tjpb.jus.br/selo-digital/.

A autenticação digital do documento faz prova de que, na data e hora em que ela foi realizada, a empresa PONTAMED FARMACEUTICA LTDA tinha posse de um documento com as mesmas características que foram reproduzidas na cópia autenticada, sendo da empresa PONTAMED FARMACEUTICA LTDA a responsabilidade, única e exclusiva, pela idoneidade do documento apresentado a este Cartório.

Nesse sentido, declaro que a PONTAMED FARMACEUTICA LTDA assumiu, nos termos do artigo 8°, §1°, do Decreto n° 10.278/2020, que regulamentou o artigo 3°, inciso X, da Lei Federal n° 13.874/2019 e o artigo 2°-A da Lei Federal 12.682/2012, a responsabilidade pelo processo de digitalização dos documentos físicos, garantindo perante este Cartório e terceiros, a sua autoria e integridade.

De acordo com o disposto no artigo 2º-A, §7°, da Lei Federal n° 12.682/2012, o documento em anexo, identificado individualmente em cada Código de Autenticação Digital[1] ou na referida sequência, poderá ser reproduzido em papel ou em qualquer outro meio físico.

Esta DECLARAÇÃO foi emitida em **21/01/2022 10:09:24 (hora local)** através do sistema de autenticação digital do Cartório Azevêdo Bastos, de acordo com o Art. 1º, 10° e seus §§ 1° e 2° da MP 2200/2001, como também, o documento eletrônico autenticado contendo o Certificado Digital do titular do Cartório Azevêdo Bastos, poderá ser solicitado diretamente a empresa PONTAMED FARMACEUTICA LTDA ou ao Cartório pelo endereço de e-mail autentica@azevedobastos.not.br Para informações mais detalhadas deste ato, acesse o site https://autdigital.azevedobastos.not.br e informe o Código de Autenticação Digital

Esta Declaração é valida por **tempo indeterminado** e está disponível para consulta em nosso site.

[1]Código de Autenticação Digital: 72892101228510939402-1
[2]Legislações Vigentes: Lei Federal nº 8.935/94, Lei Federal nº 10.406/2002, Medida Provisória nº 2200/2001, Lei Federal nº 13.105/2015, Lei Estadual nº 8.721/2008, Lei Estadual nº 10.132/2013, Provimento CGJ Nº 003/2014 e Provimento CNJ Nº 100/2020.

O referido é verdade, dou fé.

CHAVE DIGITAL

00005b1d734fd94f057f2d69fe6bc05b67844a0baf18c19d9097ef07f470e7ae125938be9d0fcb8b904f25e96cf88c5b873a21ba688153078f5dfe22c2da7b2dc4c42505a03f2e969b4c0a97ee9b34e7

Presidência da República
Casa Civil
Medida Provisória Nº 2.200-2,
de 24 de agosto de 2001.

ICP Brasil

PontaMed

PONTAMED FARMACEUTICA LTDA
RUA PADRE ARNALDO JANSSEN, 1452 - CARÁ-CARÁ
CEP: 84032-300 PONTA GROSSA - PARANÁ
FONE: (42) 2101-3151 pontamed@pontamed.com.br

DANFE
DOCUMENTO AUXILIAR DA NOTA FISCAL ELETRÔNICA

0 - ENTRADA
1 - SAÍDA [1]

Nº 189606
Série: 1
Folha: 1 / 1

Chave de acesso
4121 1102 8166 9600 0154 5500 1000 1896 0614 6414 5442

Consulta de autenticidade no portal da NF-e
http://www.nfe.fazenda.gov.br/portal/

NATUREZA DA OPERAÇÃO
Venda Adquirida Terc

Protocolo de autorização de uso
141210250054964 - 12/11/2021 11:08:08

INSCRIÇÃO ESTADUAL	IE SUBST. TRIBUTÁRIO	CNPJ
9018057929		02.816.696/0001-54

DESTINATÁRIO REMETENTE

NOME / RAZÃO SOCIAL	CNPJ / CPF	DATA DE EMISSÃO
FUNDO ESTADUAL DE SAUDE/FUNSAUDE	08.597.121/0001-74	12/11/2021

ENDEREÇO	BAIRRO / DISTRITO	CEP	DATA ENTRADA / SAÍDA
RUA PIQUIRI, 170	REBOUCAS	80.210-170	

MUNICÍPIO	FONE / FAX	UF	INSCRIÇÃO ESTADUAL	HORA DA SAÍDA
Curitiba	4133304332	PR		

FATURA / DUPLICATAS

Fatura: 001 Vencimento: 12/12/2021 Valor: 325.494,00

CÁLCULO DO IMPOSTO

BASE DE CALCULO DO ICMS	VALOR DO ICMS	BC ICMS SUBSTITUIÇÃO	VALOR ICMS SUBSTITUIÇÃO	VALOR TOTAL DOS PRODUTOS
0,00	0,00	0,00	0,00	325.494,00

VALOR DO FRETE	VALOR DO SEGURO	DESCONTO	OUTRAS DESPESAS	VALOR DO IPI	VALOR TOTAL DA NOTA
0,00	0,00	0,00	0,00	0,00	325.494,00

TRANSPORTADOR / VOLUMES TRANSPORTADOS

RAZÃO SOCIAL	FRETE POR CONTA	CÓDIGO ANTT	PLACA DO VEÍCULO	UF	CNPJ / CPF
	3-Próprio Remetente				

ENDEREÇO	MUNICÍPIO	UF	INSCRIÇÃO ESTADUAL

QUANTIDADE	ESPÉCIE	MARCA	NUMERAÇÃO	PESO BRUTO	PESO LÍQUIDO
129	CAIXA			0,00 Kg	0,00 Kg

DADOS DO PRODUTO / SERVIÇO

CÓD. PROD.	DESCRIÇÃO DO PRODUTO	NCM	CST	CFOP	UNID.	QUANT.	V. UNITÁRIO	V. TOTAL	BC ICMS	V. ICMS	V. IPI	A. ICMS	IPI
103124	OMEPRAZOL 40MG 10ML C/D NOME COMERCIAL: OPRAZON - FABRICANTE: BLAU Lote 21100573 Qtde: 40,00 Venc. 22/09/2023	3004.90.69	5.40	5102	F/A	40,00	25,3500	1.014,00	0,00	0,00	0,00	0,00	0,00
104471	OMEPRAZOL 40MG 10ML C/D * NOME COMERCIAL: UNIPRAZOL - FABRICANTE: UNIAO QUIMICA Lote 2127949 Qtde: 12.800,00 Venc. 31/07/2023	3004.90.69	0.40	5102	F/A	12.800,00	25,3500	324.480,00	0,00	0,00	0,00	0,00	0,00

CÁLCULO DO ISSQN

INSCRIÇÃO MUNICIPAL	VALOR TOTAL DOS SERVIÇOS	BASE DE CÁLCULO ISSQN	VALOR DO ISSQN
	0,00	0,00	0,00

DADOS ADICIONAIS

INFORMAÇÕES COMPLEMENTARES

PE 07/21 ENF 21032078/21 Tipo de Contrato: CONTRATO FORNECIMENTO - 191/21 Tipo da Licitacao: 3 - 5185 Empenho - 21032078/21 Numero do pedido: 66913 *** LOCAL DE ENTREGA *** HOSPITAL UNIV REG DOS.C GERAIS - ALAMEDA PROFESSOR NABUCO DE ARAUJO E DINIZRINHO, 601, UVARANAS Ponta Grossa / PR CEP: 84031-510 JULIO - logos2@outlook.com 42-3311-8331

***** DADOS BANCÁRIOS *****
- BANCO DO BRASIL - AG 0030-2 - CC 31060-4
- CAIXA ECON. FEDERAL - AG 4315 - OP 003 - CC 900507-9

RESERVADO AO FISCO

RECEBEMOS DE PONTAMED FARMACEUTICA LTDA OS PRODUTOS CONSTANTES DA NOTA FISCAL INDICADA ABAIXO

DATA DE RECEBIMENTO	IDENTIFICAÇÃO E ASSINATURA DO RECEBEDOR	NF-e Nº 189606 SÉRIE: 1

1072

PontaMed

PONTAMED FARMACEUTICA LTDA
RUA PADRE ARNALDO JANSSEN, 1452 • CARÁ-CARÁ
CEP: 84032-300 PONTA GROSSA - PARANÁ
FONE: (42) 2101-5151 pontamed@pontamed.com.br

DANFE
DOCUMENTO AUXILIAR DA NOTA FISCAL ELETRÔNICA

0 - ENTRADA
1 - SAÍDA [1]

Nº 185213
Série: 1
Folha: 1 / 1

Chave de acesso
4121 0902 8166 9600 0154 5500 1000 1852 1312 4319 6347

Consulta de autenticidade no portal da NF-e
http://www.nfe.fazenda.gov.br/portal/

NATUREZA DA OPERAÇÃO	Protocolo de autorização de uso
Venda Adquirida Terc	141210206635189 - 21/09/2021 16:23:03

INSCRIÇÃO ESTADUAL	IE SUBST. TRIBUTÁRIO	CNPJ
9018057929		02.816.696/0001-54

DESTINATÁRIO REMETENTE

NOME / RAZÃO SOCIAL	CNPJ / CPF	DATA DE EMISSÃO
FUNDO ESTADUAL DE SAUDE/FUNSAUDE	08.597.121/0001-74	21/09/2021

ENDEREÇO	BAIRRO / DISTRITO	CEP	DATA ENTRADA / SAÍDA
RUA FIQUIRI, 170	REBOUCAS	80.210-170	

MUNICÍPIO	FONE / FAX	UF	INSCRIÇÃO ESTADUAL	HORA DA SAÍDA
Curitiba	4133304332	PR		

FATURA / DUPLICATAS

Fatura: 001 Vencimento: 21/10/2021 Valor: 27.017,80

CÁLCULO DO IMPOSTO

BASE DE CALCULO DO ICMS	VALOR DO ICMS	BC ICMS SUBSTITUIÇÃO	VALOR ICMS SUBSTITUIÇÃO	VALOR TOTAL DOS PRODUTOS
0,00	0,00	0,00	0,00	27.017,80

VALOR DO FRETE	VALOR DO SEGURO	DESCONTO	OUTRAS DESPESAS	VALOR DO IPI	VALOR TOTAL DA NOTA
0,00	0,00	0,00	0,00	0,00	27.017,80

TRANSPORTADOR / VOLUMES TRANSPORTADOS

RAZÃO SOCIAL	FRETE POR CONTA	CÓDIGO ANTT	PLACA DO VEÍCULO	UF	CNPJ / CPF
	3-Próprio Remetente				

ENDEREÇO	MUNICÍPIO	UF	INSCRIÇÃO ESTADUAL

QUANTIDADE	ESPÉCIE	MARCA	NUMERAÇÃO	PESO BRUTO	PESO LÍQUIDO
50	CAIXA			0,00 Kg	0,00 Kg

DADOS DO PRODUTO / SERVIÇO

CÓD. PROD.	DESCRIÇÃO DO PRODUTO	NCM	CST	CFOP	UNID.	QUANT.	V. UNITÁRIO	V. TOTAL	BC. ICMS	V. ICMS	V. IPI	A. ICMS	IPI
I04613	CODEINA 30MG + PARACET 500MG (A2) (G) NOME COMERCIAL: GENERICO - FABRICANTE: GEOLAB Lote 2109702 Qtde: 8.544,00 Vene. 31/03/2023	3004.90.45	0.40	5102	CMP	8.544,00	0,3500	2.990,40	0,00	0,00	0,00	0,00	0,00
I03339	PROMETAZINA 25MG DU NOME COMERCIAL: PAMERGAN - FABRICANTE: CRISTALIA Lote 21040832 Qtde: 400,00 Vene. 12/04/2023	3004.90.25	0.40	5102	CMP	400,00	0,1170	46,80	0,00	0,00	0,00	0,00	0,00
I04805	SULFA + TRIMETOPRIMA 200+40MG/5ML 100ML (G) NOME COMERCIAL: GENERICO - FABRICANTE: VITAMEDIC Lote 058276 Qtde: 250,00 Vene. 10/10/2022	3004.20.52	5.40	5102	FRC	250,00	3,7800	945,00	0,00	0,00	0,00	0,00	0,00
I04565	OXACILINA SODICA 500MG S/D (G) NOME COMERCIAL: GENERICO - FABRICANTE: BLAU Lote 21020564 Qtde: 10.000,00 Vene. 04/02/2023	3004.10.19	5.40	5102	F/A	10.000,00	1,4500	14.500,00	0,00	0,00	0,00	0,00	0,00
I04272	VITAMINA A+D + OXIDO DE ZINCO 5000 UI/G + 900 UI/G + 150MG/G 45G NOME COMERCIAL: BABYMED - FABRICANTE: CIMED Lote 2101098 Qtde: 14,00 Vene. 19/01/2023, Lote 2105406 Qtde: 986,00 Vene. 16/03/2023	3004.50.90	5.40	5102	TUB	1.000,00	2,6900	2.690,00	0,00	0,00	0,00	0,00	0,00
I03400	QUETIAPINA 100MG (CI) (G) NOME COMERCIAL: GENERICO - FABRICANTE: GEOLAB Lote 2110211 Qtde: 780,00 Vene. 31/05/2023	3004.90.79	0.40	5102	CMP	780,00	0,5200	405,60	0,00	0,00	0,00	0,00	0,00
	QUETIAPINA 25MG (CI) NOME COMERCIAL: QUETIPIN - FABRICANTE: CRISTALIA Lote 21030168 Qtde: 6.000,00 Vene. 01/03/2023	3004.90.79	5.40	5102	CMP	6.000,00	0,2200	1.320,00	0,00	0,00	0,00	0,00	0,00
I02926	MORFINA SULF 10MG/ML 1ML (A1) NOME COMERCIAL: DOLO MOFF - FABRICANTE: UNIAO QUIMICA Lote 2123471 Qtde: 2.000,00 Vene. 30/06/2022	3004.90.99	0.40	5102	AMP	2.000,00	2,0600	4.120,00	0,00	0,00	0,00	0,00	0,00

CÁLCULO DO ISSQN

INSCRIÇÃO MUNICIPAL	VALOR TOTAL DOS SERVIÇOS	BASE DE CÁLCULO ISSQN	VALOR DO ISSQN
	0,00	0,00	0,00

DADOS ADICIONAIS

INFORMAÇÕES COMPLEMENTARES

PE 63/21 EMP 21025272/21 REQ 1017/21 EURCS Tipo de Contrato: CONTRATO FORNECIMENTO - 480/21 Tipo de Licitacao: 3 - 5950 Empenho - 21025272/21 Numero do pedido: 52875 *** LOCAL DE ENTREGA *** HOSPITAL UNIV REG DOS C GERAIS - ALAMEDA PROFESSOR MARCUS DE ARAUJO E PINHEIRINHO, 501, UVARANAS Ponta Grossa / PR CEP: 84031-510 JULIO - logos2@outlook.com 42-3311-8331

***** DADOS BANCÁRIOS *****
- BANCO DO BRASIL - AG 0030-2 - CC 11060-4
- CAIXA ECON. FEDERAL - AG 4315 - OP 003 - CC 900507-0

RESERVADO AO FISCO

RECEBEMOS DE PONTAMED FARMACEUTICA LTDA OS PRODUTOS CONSTANTES DA NOTA FISCAL INDICADA ABAIXO

DATA DE RECEBIMENTO	IDENTIFICAÇÃO E ASSINATURA DO RECEBEDOR	NF-e Nº 185213 SÉRIE 1

1073

PontaMed

PONTAMED FARMACEUTICA LTDA
RUA PADRE ARNALDO JANSSEN, 1452 - CARÁ-CARÁ
CEP: 84032-300 PONTA GROSSA - PARANÁ
FONE: (42) 2101-8151 pontamed@pontamed.com.br

DANFE
DOCUMENTO AUXILIAR DA NOTA FISCAL ELETRÔNICA

0 - ENTRADA
1 - SAÍDA [1]

Nº 182157
Série: 1
Folha: 1 / 1

Chave de acesso
4121 0802 8166 9600 0154 5500 1000 1821 5718 9334 5632

Consulta de autenticidade no portal da NF-e
http://www.nfe.fazenda.gov.br/portal/

NATUREZA DA OPERAÇÃO
Venda Adquirida Terc

Protocolo de autorização de uso
141210169900419 - 06/08/2021 15:32:47

INSCRIÇÃO ESTADUAL	IE SUBST. TRIBUTÁRIO	CNPJ
9018057929		02.816.696/0001-54

DESTINATÁRIO REMETENTE

NOME / RAZÃO SOCIAL	CNPJ / CPF	DATA DE EMISSÃO
FUNDO ESTADUAL DE SAUDE/FUNSAUDE	08.597.121/0001-74	06/08/2021

ENDEREÇO	BAIRRO / DISTRITO	CEP	DATA ENTRADA / SAÍDA
RUA PIQUIRI, 170	REBOUCAS	80.210-170	

MUNICÍPIO	FONE / FAX	UF	INSCRIÇÃO ESTADUAL	HORA DA SAÍDA
Curitiba	4133304332	PR		

FATURA / DUPLICATAS

Fatura: 001 Vencimento: 05/09/2021 Valor: 16.555,50

CALCULO DO IMPOSTO

BASE DE CALCULO DO ICMS	VALOR DO ICMS	BC ICMS SUBSTITUIÇÃO	VALOR ICMS SUBSTITUIÇÃO	VALOR TOTAL DOS PRODUTOS
0,00	0,00	0,00	0,00	16.555,50

VALOR DO FRETE	VALOR DO SEGURO	DESCONTO	OUTRAS DESPESAS	VALOR DO IPI	VALOR TOTAL DA NOTA
0,00	0,00	0,00	0,00	0,00	16.555,50

TRANSPORTADOR / VOLUMES TRANSPORTADOS

RAZÃO SOCIAL	FRETE POR CONTA	CÓDIGO ANTT	PLACA DO VEÍCULO	UF	CNPJ / CPF
	9-Sem Transporte				

ENDEREÇO	MUNICÍPIO	UF	INSCRIÇÃO ESTADUAL

QUANTIDADE	ESPÉCIE	MARCA	NUMERAÇÃO	PESO BRUTO	PESO LÍQUIDO
139	CAIXA			0,00 Kg	0,00 Kg

DADOS DO PRODUTO / SERVIÇO

CÓD. PROD.	DESCRIÇÃO DO PRODUTO	NCM	CST	CFOP	UNID.	QUANT.	V. UNITÁRIO	V. TOTAL	BC. ICMS	V. ICMS	V. IPI	A. ICMS	IPI
104629	ALBUMINA HUMANA 20% 50ML (R) NOME COMERCIAL: BLAUBIMAX - FABRICANTE: BLAU Lote 19108H162A Qtde: 100,00 Venc. 08/10/2022	3002.15.90	7.40	5102	F/A	100,00	55,5555	5.555,55	0,00	0,00	0,00	0,00	0,00
100114	ACIDOS GRAXOS ES+ VIT A+E 100ML ALM NOME COMERCIAL: DERMAEX - FABRICANTE: NUTRIEX Lote 21060101 Qtde: 3.250,00 Venc. 09/06/2023	1512.19.19	0.40	5102	FRC	3.250,00	3,3846	10.999,95	0,00	0,00	0,00	0,00	0,00

CÁLCULO DO ISSQN

INSCRIÇÃO MUNICIPAL	VALOR TOTAL DOS SERVIÇOS	BASE DE CÁLCULO ISSQN	VALOR DO ISSQN
	0,00	0,00	0,00

DADOS ADICIONAIS

INFORMAÇÕES COMPLEMENTARES

Tipo da Licitacao: 3 - 5715 Empenho - 21017032/21 Numero do pedido: 58852 *** LOCAL DE ENTREGA *** HOSPITAL UNIV REG DOS C GERAIS - ALAMEDA PROFESSOR HAROLDO DE ARAUJO E PINHEIRINHO, 501, UVARANAS Ponta Grossa / PR CEP: 84031-510 JULIO - legos2@outlook.com 42-3311-8331

***** DADOS BANCÁRIOS *****
- BANCO DO BRASIL - AG 0030-2 - CC 11060-4
- CAIXA ECON. FEDERAL - AG 4315 - OP 003 - CC 900507-0

Valor Aproximado dos Tributos - R$ 1.017,50

RESERVADO AO FISCO

RECEBEMOS DE PONTAMED FARMACEUTICA LTDA OS PRODUTOS CONSTANTES DA NOTA FISCAL INDICADA ABAIXO

DATA DE RECEBIMENTO	IDENTIFICAÇÃO E ASSINATURA DO RECEBEDOR	NF-e Nº 182157 SÉRIE 1

PontaMed

PONTAMED FARMACEUTICA LTDA
RUA PADRE ARNALDO JANSSEN, 1452 - CARÁ-CARÁ
CEP: 84032-300 PONTA GROSSA - PARANÁ
FONE: (42) 2101-5151 pontamed@pontamed.com.br

DANFE
DOCUMENTO AUXILIAR DA NOTA FISCAL ELETRÔNICA
0 - ENTRADA
1 - SAÍDA [1]
Nº 180350
Série: 1
Folha: 1 / 1

Chave de acesso
4121 0702 8166 9600 0154 5500 1000 1803 5015 7513 2489
Consulta de autenticidade no portal da NF-e http://www.nfe.fazenda.gov.br/portal/

NATUREZA DA OPERAÇÃO: Venda Adquirida Terc

Protocolo de autorização de uso: 141210151547327 - 15/07/2021 08:46:58

INSCRIÇÃO ESTADUAL	IE SUBST. TRIBUTÁRIO	CNPJ
9018057929		02.816.696/0001-54

DESTINATÁRIO REMETENTE

NOME / RAZÃO SOCIAL	CNPJ / CPF	DATA DE EMISSÃO
FUNDO ESTADUAL DE SAUDE/FUNSAUDE	08.597.121/0001-74	15/07/2021

ENDEREÇO	BAIRRO / DISTRITO	CEP	DATA ENTRADA / SAÍDA
RUA PIQUIRI, 170	REBOUCAS	80.210-170	

MUNICÍPIO	FONE / FAX	UF	INSCRIÇÃO ESTADUAL	HORA DA SAÍDA
Curitiba	4133304332	PR		

FATURA / DUPLICATAS

Fatura: 001 Vencimento: 14/08/2021 Valor: 10.522,13

CÁLCULO DO IMPOSTO

BASE DE CALCULO DO ICMS	VALOR DO ICMS	BC ICMS SUBSTITUIÇÃO	VALOR ICMS SUBSTITUIÇÃO	VALOR TOTAL DOS PRODUTOS
0,00	0,00	0,00	0,00	10.522,13

VALOR DO FRETE	VALOR DO SEGURO	DESCONTO	OUTRAS DESPESAS	VALOR DO IPI	VALOR TOTAL DA NOTA
0,00	0,00	0,00	0,00	0,00	10.522,13

TRANSPORTADOR / VOLUMES TRANSPORTADOS

RAZÃO SOCIAL	FRETE POR CONTA	CÓDIGO ANTT	PLACA DO VEÍCULO	UF	CNPJ / CPF
	9-Sem Transporte				

ENDEREÇO	MUNICÍPIO	UF	INSCRIÇÃO ESTADUAL

QUANTIDADE	ESPÉCIE	MARCA	NUMERAÇÃO	PESO BRUTO	PESO LÍQUIDO
29	CAIXA			0,00 Kg	0,00 Kg

DADOS DO PRODUTO / SERVIÇO

CÓD. PROD.	DESCRIÇÃO DO PRODUTO	NCM	CST	CFOP	UNID.	QUANT.	V. UNITÁRIO	V. TOTAL	BC. ICMS	V. ICMS	V. IPI	A. ICMS	IPI
102459	IPRATROPIO BR 0,25MG/ML 20ML GTS (G) NOME COMERCIAL: GENERICO - FABRICANTE: TEUTO Lote 2433158 Qtde: 72,00 Venc. 04/06/2022, Lote 2433169 Qtde: 728,00 Venc. 03/08/2022	3004.90.69	5.40	5102	FRC	800,00	1,0921	873,68	0,00	0,00	0,00	0,00	0,00
102470	ISOSSORBIDA 10MG/ML 01ML NOME COMERCIAL: CORONAR - FABRICANTE: BIOLAB-SANUS Lote 1050653 Qtde: 100,00 Venc.:28/02/2023	3004.90.59	5.40	5102	AMP	100,00	2,1958	219,58	0,00	0,00	0,00	0,00	0,00
103008	NISTATINA 100.000UI/ML 50ML (G) NOME COMERCIAL: GENERICO - FABRICANTE: PRATI DONADUZZI Lote 21E750 Qtde: 174,00 Venc. 18/11/2022, Lote 21F142 Qtde: 76,00 Venc. 02/12/2022	3004.20.99	5.40	5102	FRC	250,00	4,8000	1.200,00	0,00	0,00	0,00	0,00	0,00
103947	SULFA + TRIMETOPRIMA 400+80MG (G) NOME COMERCIAL: GENERICO - FABRICANTE: PRATI DONADUZZI Lote 21F767 Qtde: 2.400,00 Venc. 09/06/2023	3004.90.72	0.40	5102	CMP	2.400,00	0,1888	453,12	0,00	0,00	0,00	0,00	0,00
104008	TERBUTALINA SULF 0,5MG/ML 1ML (G) NOME COMERCIAL: GENERICO - FABRICANTE: HIPOLABOR Lote AV-002/21 Qtde: 1.000,00 Venc. 31/01/2023	3004.90.99	0.40	5102	AMP	1.000,00	2,4043	2.404,30	0,00	0,00	0,00	0,00	0,00
104019	LACTULOSE 667MG/ML 120ML XPE AMEIXA NOME COMERCIAL: LACTULIFE - FABRICANTE: NATULAB Lote 2012007 Qtde: 100,00 Venc. 31/12/2022	2106.90.30	0.40	5102	FRC	100,00	7,6735	767,35	0,00	0,00	0,00	0,00	0,00
	LACTULOSE 667MG/ML 120ML XPE AMEIXA NOME COMERCIAL: LACTULOSE - FABRICANTE: NUTRIEX Lote 21020011 Qtde: 600,00 Venc. 08/02/2023	2106.90.30	0.40	5102	FRC	600,00	7,6735	4.604,10	0,00	0,00	0,00	0,00	0,00

CÁLCULO DO ISSQN

INSCRIÇÃO MUNICIPAL	VALOR TOTAL DOS SERVIÇOS	BASE DE CÁLCULO ISSQN	VALOR DO ISSQN
	0,00	0,00	0,00

DADOS ADICIONAIS

INFORMAÇÕES COMPLEMENTARES

Tipo de Contrato: CONTRATO FORNECIMENTO - 342/21 Tipo de Licitacao: 3 - 5384 Empenho - 21017587/21 Numero do pedido: 58942 *** LOCAL DE ENTREGA *** HOSPITAL UNIV REG DOS C GERAIS - ALAMEDA PROFESSOR MARCO DE ARAUJO E PEREIRINHO, 601, UVARANAS Ponta Grossa / PR CEP: 84031-510 JULIO - Logos2@outlook.com 42-3311-8331

**** DADOS BANCÁRIOS ****
- BANCO DO BRASIL - AG 0030-2 - CC 11060-4
- CAIXA ECON. FEDERAL - AG 4315 - OP 003 - CC 900507-0

RESERVADO AO FISCO

RECEBEMOS DE PONTAMED FARMACEUTICA LTDA OS PRODUTOS CONSTANTES DA NOTA FISCAL INDICADA ABAIXO

DATA DE RECEBIMENTO	IDENTIFICAÇÃO E ASSINATURA DO RECEBEDOR	NF-e Nº 180350 SÉRIE: 1

PontaMed

PONTAMED FARMACEUTICA LTDA
RUA PADRE ARNALDO JANSSEN, 1452 - CARÁ-CARÁ
CEP: 84032-300 PONTA GROSSA - PARANÁ
FONE: (42) 2101-5151 pontamed@pontamed.com.br

DANFE
DOCUMENTO AUXILIAR DA NOTA FISCAL ELETRÔNICA

0 - ENTRADA
1 - SAÍDA [1]

Nº 184350
Série: 1
Folha: 1 / 1

Chave de acesso
4121 0902 8166 9600 0154 5500 1000 1843 5017 5315 6015

Consulta de autenticidade no portal da NF-e
http://www.nfe.fazenda.gov.br/portal/

NATUREZA DA OPERAÇÃO	Protocolo de autorização de uso
Venda Adquirida Terc	141210195729749 - 08/09/2021 14:17:30

INSCRIÇÃO ESTADUAL	IE SUBST. TRIBUTÁRIO	CNPJ
9018057929		02.816.696/0001-54

DESTINATÁRIO REMETENTE

NOME / RAZÃO SOCIAL	CNPJ / CPF	DATA DE EMISSÃO
FUNDO ESTADUAL DE SAUDE/FUNSAUDE	08.597.121/0001-74	08/09/2021

ENDEREÇO	BAIRRO / DISTRITO	CEP	DATA ENTRADA / SAÍDA
RUA PIQUIRI, 170	REBOUCAS	80.210-170	

MUNICÍPIO	FONE / FAX	UF	INSCRIÇÃO ESTADUAL	HORA DA SAÍDA
Curitiba	4133304332	PR		

FATURA / DUPLICATAS

Fatura: 001 Vencimento: 08/10/2021 Valor: 147.033,00

CÁLCULO DO IMPOSTO

BASE DE CÁLCULO DO ICMS	VALOR DO ICMS	BC ICMS SUBSTITUIÇÃO	VALOR ICMS SUBSTITUIÇÃO	VALOR TOTAL DOS PRODUTOS
0,00	0,00	0,00	0,00	147.033,00

VALOR DO FRETE	VALOR DO SEGURO	DESCONTO	OUTRAS DESPESAS	VALOR DO IPI	VALOR TOTAL DA NOTA
0,00	0,00	0,00	0,00	0,00	147.033,00

TRANSPORTADOR / VOLUMES TRANSPORTADOS

RAZÃO SOCIAL	FRETE POR CONTA	CÓDIGO ANTT	PLACA DO VEÍCULO	UF	CNPJ / CPF
	9-Sem Transporte				

ENDEREÇO	MUNICÍPIO	UF	INSCRIÇÃO ESTADUAL

QUANTIDADE	ESPÉCIE	MARCA	NUMERAÇÃO	PESO BRUTO	PESO LÍQUIDO
22	CAIXA			0,00 Kg	0,00 Kg

DADOS DO PRODUTO / SERVIÇO

CÓD. PROD.	DESCRIÇÃO DO PRODUTO	NCM	CST	CFOP	UNID.	QUANT.	V. UNITÁRIO	V. TOTAL	BC. ICMS	V. ICMS	V. IPI	A. ICMS	IPI
100912	BUPIVACAINA ISOBARICA 0,5% 4ML SP NOME COMERCIAL: NEOCAINA - FABRICANTE: CRISTALIA Lote 20110385 Qtde: 280,00 Venc. 02/11/2023, Lote 21030075 Qtde: 320,00 Venc. 01/03/2024	3004.90.61	0.40	5102	AMP	600,00	7,0100	4.206,00	0,00	0,00	0,00	0,00	0,00
102326	HALOPERIDOL 5MG (CI) DU * NOME COMERCIAL: HALO - FABRICANTE: CRISTALIA Lote 21030274 Qtde: 600,00 Venc. 01/03/2023	3004.90.69	0.40	5102	CMP	600,00	0,2100	126,00	0,00	0,00	0,00	0,00	0,00
103023	NOREPINEFRINA HEMITART 2MG/ML 4ML NOME COMERCIAL: HYPONOR - FABRICANTE: HYPOFARMA Lote 20101544 Qtde: 900,00 Venc. 31/10/2022	3003.90.99	0.40	5102	AMP	900,00	7,1300	6.417,00	0,00	0,00	0,00	0,00	0,00
103024	NOREPINEFRINA HEMITART 2MG/ML 4ML (G) NOME COMERCIAL: GENERICO - FABRICANTE: HYPOFARMA Lote 21050919 Qtde: 600,00 Venc. 31/05/2023, Lote 21050718 Qtde: 16.250,00 Venc. 31/05/2023	3003.90.99	0.40	5102	AMP	16.850,00	7,1300	120.140,50	0,00	0,00	0,00	0,00	0,00
800077	ACICLOVIR 200MG NOME COMERCIAL: HERVIRAX - FABRICANTE: PHARLAB Lote 21002987 Qtde: 500,00 Venc. 31/05/2023	3004.90.69	0.40	5102	CMP	500,00	0,2020	101,00	0,00	0,00	0,00	0,00	0,00
103018	NOREPINEFRINA HEMITART 2MG/ML 4ML NOME COMERCIAL: - - FABRICANTE: CRISTALIA Lote 21070176 Qtde: 2.250,00 Venc. 01/11/2021	3003.90.99	0.40	5102	AMP	2.250,00	7,1300	16.042,50	0,00	0,00	0,00	0,00	0,00

CÁLCULO DO ISSQN

INSCRIÇÃO MUNICIPAL	VALOR TOTAL DOS SERVIÇOS	BASE DE CÁLCULO ISSQN	VALOR DO ISSQN
	0,00	0,00	0,00

DADOS ADICIONAIS

INFORMAÇÕES COMPLEMENTARES

Tipo de Contrato: CONTRATO FORNECIMENTO - 444/21 Tipo de Licitacao: 3 - 5523 Empenho - 210246847/21 Numero do pedido: 62235 *** LOCAL DE ENTREGA *** HOSPITAL UNIV REG DOS C GERAIS - ALAMEDA PROFESSOR HASDOR DE ARAUJO E PINHEIRINHO, 501, UVARANAS Ponta Grossa / PR CEP: 84031-510 JULIO - logus2@outlook.com 42-9911-8331

***** DADOS BANCÁRIOS *****
- BANCO DO BRASIL - AG 0030-2 - CC 11060-4
- CAIXA ECON. FEDERAL - AG 4315 - OP 003 - CC 900507-0

RESERVADO AO FISCO

RECEBEMOS DE PONTAMED FARMACEUTICA LTDA OS PRODUTOS CONSTANTES DA NOTA FISCAL INDICADA ABAIXO

DATA DE RECEBIMENTO	IDENTIFICAÇÃO E ASSINATURA DO RECEBEDOR	NF-e Nº 184350 SÉRIE: 1

PontaMed

PONTAMED FARMACEUTICA LTDA
RUA PADRE ARNALDO JANSSEN, 1452 - CARÁ-CARÁ
CEP: 84032-300 PONTA GROSSA - PARANÁ
FONE: (42) 2101-5151 pontamed@pontamed.com.br

DANFE
DOCUMENTO AUXILIAR DA NOTA FISCAL ELETRÔNICA
0 - ENTRADA
1 - SAÍDA [1]
Nº 176273
Série: 1
Folha: 1 / 1

Chave de acesso
4121 0502 8166 9600 0154 5500 1000 1762 7315 7045 0124

Consulta de autenticidade no portal da NF-e
http://www.nfe.fazenda.gov.br/portal/

NATUREZA DA OPERAÇÃO	Protocolo de autorização de uso
Venda Adquirida Terc	141210108485116 - 20/05/2021 16:34:04

INSCRIÇÃO ESTADUAL	IE SUBST. TRIBUTÁRIO	CNPJ
9018057929		02.816.696/0001-54

DESTINATÁRIO REMETENTE

NOME / RAZÃO SOCIAL	CNPJ / CPF	DATA DE EMISSÃO
FUNDO ESTADUAL DE SAUDE/FUNSAUDE	08.597.121/0001-74	20/05/2021

ENDEREÇO	BAIRRO / DISTRITO	CEP	DATA ENTRADA / SAÍDA
RUA PIQUIRI, 170	REBOUCAS	80.210-170	

MUNICÍPIO	FONE / FAX	UF	INSCRIÇÃO ESTADUAL	HORA DA SAÍDA
Curitiba	4133304332	PR		

FATURA / DUPLICATAS

Fatura: 001 Vencimento: 19/06/2021 Valor: 18.717,15

CALCULO DO IMPOSTO

BASE DE CALCULO DO ICMS	VALOR DO ICMS	BC ICMS SUBSTITUIÇÃO	VALOR ICMS SUBSTITUIÇÃO	VALOR TOTAL DOS PRODUTOS
0,00	0,00	0,00	0,00	18.717,15

VALOR DO FRETE	VALOR DO SEGURO	DESCONTO	OUTRAS DESPESAS	VALOR DO IPI	VALOR TOTAL DA NOTA
0.00	0,00	0,00	0,00	0,00	18.717,15

TRANSPORTADOR / VOLUMES TRANSPORTADOS

RAZÃO SOCIAL	FRETE POR CONTA	CÓDIGO ANTT	PLACA DO VEÍCULO	UF	CNPJ / CPF
	9-Sem Transporte				

ENDEREÇO	MUNICÍPIO	UF	INSCRIÇÃO ESTADUAL

QUANTIDADE	ESPÉCIE	MARCA	NUMERAÇÃO	PESO BRUTO	PESO LÍQUIDO
				0,00 Kg	0,00 Kg

DADOS DO PRODUTO / SERVIÇO

CÓD. PROD.	DESCRIÇÃO DO PRODUTO	NCM	CST	CFOP	UNID.	QUANT.	V. UNITÁRIO	V. TOTAL	BC ICMS	V. ICMS	V. IPI	A. ICMS	IPI
100318	AMICACINA 500MG/2ML (G) IM/IV NOME COMERCIAL: GENERICO - FABRICANTE: TEUTO Lote 9070110 Qtde: 1.500,00 Venc. 03/01/2023	3004.90.99	0.40	5102	AMP	1.500,00	2,2828	3.424,20	0,00	0,00	0,00	0,00	0,00
100336	AMITRIPTILINA CLOR 25MG (C1) (G) NOME COMERCIAL: GENERICO - FABRICANTE: TEUTO Lote 24441577 Qtde: 1.000,00 Venc. 22/02/2022	3004.90.39	0.40	5102	CMP	1.000,00	0,1077	107,70	0,00	0,00	0,00	0,00	0,00
104210	VIT K 10MG/ML 1ML - FITOMENADION IM/SC NOME COMERCIAL: ESKAVIT - FABRICANTE: HIPOLABOR Lote ALI-005/20 Qtde: 1.550,00 Venc. 30/11/2022	3004.90.99	0.40	5102	AMP	1.550,00	1,7850	2.766,75	0,00	0,00	0,00	0,00	0,00
102625	LIDOCAINA 2% GELEIA 30G NOME COMERCIAL: LABCAINA - FABRICANTE: PHARLAB Lote 20005865 Qtde: 1.317,00 Venc. 31/10/2022, Lote 20005868 Qtde: 587,00 Venc. 31/10/2022	3004.90.43	0.40	5102	TUB	1.904,00	2,1000	3.998,40	0,00	0,00	0,00	0,00	0,00
104776	CLORETO DE SUXAMETONIO 100MG NOME COMERCIAL: SUCCITRAT - FABRICANTE: BLAU Lote 21031223 Qtde: 510,00 Venc. 23/03/2023	3004.90.99	5.40	5102	F/A	510,00	16,5100	8.420,10	0,00	0,00	0,00	0,00	0,00

CÁLCULO DO ISSQN

INSCRIÇÃO MUNICIPAL	VALOR TOTAL DOS SERVIÇOS	BASE DE CÁLCULO ISSQN	VALOR DO ISSQN
	0,00	0,00	0,00

DADOS ADICIONAIS

INFORMAÇÕES COMPLEMENTARES

Tipo de Contrato: CONTRATO FORNECIMENTO - 213/21 Tipo de Licitacao: 3 - 5284 Empenho - 21010267/21 Numero do pedido: 55061 *** LOCAL DE ENTREGA *** HOSPITAL UNIV REG DOS C GERAIS - ALAMEDA PROFESSOR MARCO DE ARAUJO E PINEIRINHO, 601, UVARANAS Ponta Grossa / PR CEP: 84031-510 JULIO - logus2@outlook.com 42-9911-8331

***** DADOS BANCÁRIOS *****
- BANCO DO BRASIL - AG 0030-2 - CC 11060-4
- CAIXA ECON. FEDERAL - AG 4315 - OP 003 - CC 900507-0

RESERVADO AO FISCO

RECEBEMOS DE PONTAMED FARMACEUTICA LTDA OS PRODUTOS CONSTANTES DA NOTA FISCAL INDICADA ABAIXO

DATA DE RECEBIMENTO	IDENTIFICAÇÃO E ASSINATURA DO RECEBEDOR	NF-e Nº 176273 SÉRIE: 1

Prefeitura Municipal de Cambé
ESTADO DO PARANÁ

ATESTADO DE CAPACIDADE TÉCNICA

Para que produzam os efeitos desejados, atestamos que a empresa **PONTAMED FARMACÊUTICA LTDA**, com sede à Rua Padre Arnaldo Janssen, nº.1.452, Cara-Cara, CEP: 84.032-300, na cidade de Ponta Grossa, estado do Paraná, CNPJ sob número 02.816.696/0001-54 e Inscrição Estadual nº. 90180579-29, cumpriu com as obrigações referente fornecimento, de forma parcelada, de medicamentos para atender as necessidades da Secretaria Municipal de Saúde deste Município, sem descumprir qualquer uma das cláusulas em seu contrato.

- Contrato de Fornecimento nº266/2010-PMC
- Contrato de Fornecimento nº297/2010-PMC
- Contrato de Fornecimento nº074/2012-PMC
- Contrato de Fornecimento nº158/2012-PMC
- Contrato de Fornecimento nº291/2012-PMC
- Contrato de Fornecimento nº320/2013-PMC
- Contrato de Fornecimento nº016/2014-PMC
- Contrato de Fornecimento nº199/2014-PMC
- Contrato de Fornecimento nº171/2015-PMC
- Contrato de Fornecimento nº353/2015-PMC
- Contrato de Fornecimento nº303/2016-PMC
- Contrato de Fornecimento nº261/2018-PMC
- Contrato de Fornecimento nº091/2019-PMC
- Contrato de Fornecimento nº373/2019-PMC
- Contrato de Fornecimento nº218/2020-PMC

Não sendo de nosso conhecimento, até a presente data, nada que a desabone.

Por ser expressão de verdade, firmamos o presente, nesta data.

Cambé, 24 de janeiro de 2.022.

Paulo Humberto Pizzia Neto
Secretário Municipal de Administração

PONTAMED FARMACEUTICA LTDA 02816696000154
Assinado digitalmente por PONTAMED FARMACEUTICA LTDA:02816696000154 DN: C=BR, O=ICP-Brasil, S=PR, L=Ponta Grossa, OU=AC CERTIFICA MINAS v5, OU=34797849000110, OU=Presencial, OU=Certificado PJ A1, CN=PONTAMED FARMACEUTICA LTDA:02816696000154 Razão: Eu sou o autor deste documento Localização: PONTA GROSSA - PR Data: 2022.01.25 13:49:16-03'00' Foxit Reader Versão: 10.1.1

Confira os dados do ato em: https://selodigital.tjpb.jus.br ou Consulte o Documento em: https://azevedobastos.not.br/documento/72892501228603515872
CARTÓRIO
Autenticação Digital Código:.72892501228603515872-1
Data: 25/01/2022 13:56:06
Valor Total do Ato: R$ 5,02
Selo Digital Tipo Normal C: AMM78931-KFHK;
Cartório Azevêdo Bastos
Av. Presidente Epitácio Pessoa - 1145
Bairro dos Estados, João Pessoa - PB
(83) 3244-5404 - cartorio@azevedobastos.not.br
https://azevedobastos.not.br
Valber Azevêdo do M. Cavalcanti
Titular
TJPB

O presente documento digital foi conferido com o original e assinado digitalmente por Venancio Luiz Gomes Fernandes, em terça-feira, 25 de janeiro de 2022 13:56:37 GMT-03:00, CNS: 06.670-0 - Cartório Azevêdo Bastos - 1º Ofício de Registro Civil das Pessoas Naturais e de Interdições e Tutelº/PB, nos termos da medida provisória N. 2.200-2 de 24 de agosto de 2001. Sua autenticidade deverá ser confirmada no endereço eletrônico www.cenad.org.br/autenticidade. O presente documento digital pode ser convertido em papel por meio de autenticação no Tabelionato de Notas. Provimento nº 100/2020 CNJ - artigo 22.

REPÚBLICA FEDERATIVA DO BRASIL
ESTADO DA PARAÍBA
CARTÓRIO AZEVÊDO BASTOS
FUNDADO EM 1888
PRIMEIRO REGISTRO CIVIL DE NASCIMENTO E ÓBITOS E PRIVATIVO DE CASAMENTOS, INTERDIÇÕES E TUTELAS DA COMARCA DE JOÃO PESSOA

Av. Epitácio Pessoa, 1145 Bairro dos Estados 58030-00, João Pessoa PB
Tel.: (83) 3244-5404 / Fax: (83) 3244-5484
http://www.azevedobastos.not.br
E-mail: cartorio@azevedobastos.not.br

DECLARAÇÃO DE SERVIÇO DE AUTENTICAÇÃO DIGITAL

O Bel. Válber Azevêdo de Miranda Cavalcanti, Oficial do Primeiro Registro Civil de Nascimentos e Óbitos e Privativo de Casamentos, Interdições e Tutelas com atribuição de autenticar e reconhecer firmas da Comarca de João Pessoa Capital do Estado da Paraíba, em virtude de Lei, etc...

DECLARO ainda que, para garantir transparência e segurança jurídica de todos os atos oriundos da atividade Notarial e Registral no Estado da Paraíba, foi instituído pela da Lei Nº 10.132, de 06 de novembro de 2013, a aplicação obrigatória de um Selo Digital de Fiscalização Extrajudicial em todos os atos de notas e registro, composto de um código único (por exemplo: Selo Digital: ABC12345-X1X2) e dessa forma, cada autenticação processada pela nossa Serventia pode ser verificada e confirmada tantas vezes quanto for necessário através do site do Tribunal de Justiça do Estado da Paraíba, endereço ttps://corregedoria.tjpb.jus.br/selo-digital/.

A autenticação digital do documento faz prova de que, na data e hora em que ela foi realizada, a empresa PONTAMED FARMACEUTICA LTDA tinha posse de um documento com as mesmas características que foram reproduzidas na cópia autenticada, sendo da empresa PONTAMED FARMACEUTICA LTDA a responsabilidade, única e exclusiva, pela idoneidade do documento apresentado a este Cartório.

Nesse sentido, declaro que a PONTAMED FARMACEUTICA LTDA assumiu, nos termos do artigo 8°, §1°, do Decreto n° 10.278/2020, que regulamentou o artigo 3°, inciso X, da Lei Federal n° 13.874/2019 e o artigo 2°-A da Lei Federal 12.682/2012, a responsabilidade pelo processo de digitalização dos documentos físicos, garantindo perante este Cartório e terceiros, a sua autoria e integridade.

De acordo com o disposto no artigo 2°-A, §7°, da Lei Federal n° 12.682/2012, o documento em anexo, identificado individualmente em cada Código de Autenticação Digital[1] ou na referida sequência, poderá ser reproduzido em papel ou em qualquer outro meio físico.

Esta DECLARAÇÃO foi emitida em **27/01/2022 10:23:30 (hora local)** através do sistema de autenticação digital do Cartório Azevêdo Bastos, de acordo com o Art. 1°, 10° e seus §§ 1° e 2° da MP 2200/2001, como também, o documento eletrônico autenticado contendo o Certificado Digital do titular do Cartório Azevêdo Bastos, poderá ser solicitado diretamente a empresa PONTAMED FARMACEUTICA LTDA ou ao Cartório pelo endereço de e-mail autentica@azevedobastos.not.br Para informações mais detalhadas deste ato, acesse o site https://autdigital.azevedobastos.not.br e informe o Código de Autenticação Digital

Esta Declaração é valida por **tempo indeterminado e está disponível** para consulta em nosso site.

[1]**Código de Autenticação Digital:** 72892501228603515872-1
[2]**Legislações Vigentes:** Lei Federal nº 8.935/94, Lei Federal n° 10.406/2002, Medida Provisória nº 2200/2001, Lei Federal nº 13.105/2015, Lei Estadual n° 8.721/2008, Lei Estadual nº 10.132/2013, Provimento CGJ N° 003/2014 e Provimento CNJ N° 100/2020.

O referido é verdade, dou fé.

CHAVE DIGITAL

00005b1d734fd94f057f2d69fe6bc05b9482a479c258e12234ffac75c51cc72c466ad84c54cf53ae6dbff5fe6d238f36174037637b4b2c3391fc4afde385cd2fc4c42505a03f2e969b4c0a97ee9b34e7

Presidência da República
Casa Civil
Medida Provisória Nº 2.200-2,
de 24 de agosto de 2001.

ICP Brasil

1079

PontaMed

PONTAMED FARMACEUTICA LTDA
RUA PADRE ARNALDO JANSSEN, 1452 - CARÁ-CARÁ
CEP: 84032-300 PONTA GROSSA - PARANÁ
FONE: (42) 2101-5161 pontamed@pontamed.com.br

DANFE
DOCUMENTO AUXILIAR DA NOTA FISCAL ELETRÔNICA

0 - ENTRADA
1 - SAÍDA [1]

Nº 144460
Série: 1
Folha: 1 / 1

Chave de acesso
4120 0102 8166 9600 0154 5500 1000 1444 6012 8506 9468

Consulte de autenticidade no portal da NF-e
http://www.nfe.fazenda.gov.br/portal/

NATUREZA DA OPERAÇÃO		Protocolo de autorização de uso
Venda Adquirida Terc		141200015960236 - 27/01/2020 14:55:50

INSCRIÇÃO ESTADUAL	IE SUBST. TRIBUTÁRIO	CNPJ
9018057929		02.816.696/0001-54

DESTINATÁRIO REMETENTE

NOME / RAZÃO SOCIAL		CNPJ / CPF	DATA DE EMISSÃO
FUNDO MUNICIPAL DE SAUDE DE CAMBE		09.406.126/0001-35	27/01/2020
ENDEREÇO	**BAIRRO / DISTRITO**	**CEP**	**DATA ENTRADA / SAÍDA**
RUA OTTO GAERTNER, 65	CENTRO	86.181-300	
MUNICÍPIO	**FONE / FAX**	**UF**	**INSCRIÇÃO ESTADUAL**
Cambe	4331740187	PR	

FATURA / DUPLICATAS

Fatura: 001 Vencimento: 26/02/2020 Valor: 10.119,40

CÁLCULO DO IMPOSTO

BASE DE CÁLCULO DO ICMS	VALOR DO ICMS	BC ICMS SUBSTITUIÇÃO	VALOR ICMS SUBSTITUIÇÃO	VALOR TOTAL DOS PRODUTOS
10.119,40	1.821,50	0,00	0,00	10.119,40

VALOR DO FRETE	VALOR DO SEGURO	DESCONTO	OUTRAS DESPESAS	VALOR DO IPI	VALOR TOTAL DA NOTA
0,00	0,00	0,00	0,00	0,00	10.119,40

TRANSPORTADOR / VOLUMES TRANSPORTADOS

RAZÃO SOCIAL	FRETE POR CONTA	CÓDIGO ANTT	PLACA DO VEÍCULO	UF	CNPJ / CPF
EXPRESSO PRINCESA DOS CAMPOS	0-Contrat. Remet.CIF				80.227.796/0001-59

ENDEREÇO	MUNICÍPIO	UF	INSCRIÇÃO ESTADUAL
AVENIDA ANITA GARIBALDI 861 SAO JOSE 84015-050	Ponta Grossa	PR	2010436039

QUANTIDADE	ESPÉCIE	MARCA	NUMERAÇÃO	PESO BRUTO	PESO LÍQUIDO
24	CAIXA			100,00 Kg	100,00 Kg

DADOS DO PRODUTO / SERVIÇO

CÓD. PROD.	DESCRIÇÃO DO PRODUTO	NCM	CST	CFOP	UNID.	QUANT.	V. UNITÁRIO	V. TOTAL	BC. ICMS	V. ICMS	V. IPI	A. ICMS	IPI
103246	PEN BENZATINA 1.200.000UI S/D NOME COMERCIAL: BEPEBEN - FABRICANTE: TEUTO Lote 2505567 Qtde: 400,00 Vcto. 24/03/2021	3004.10.13	5.00	5102	FA	400,00	8,1400	3.256,00	3.256,00	586,08	0,00	18,00	0,00
101339	CLORFROMAZINA CLOR 25MG (CI) DU NOME COMERCIAL: LONGACTIL - FABRICANTE: CRISTALIA Lote 19030107 Qtde: 1.800,00 Vcto. 31/03/2022	3004.90.79	0.00	5102	CMP	1.800,00	0,1990	358,20	358,20	64,48	0,00	18,00	0,00
101618	DIAZEPAM 10MG 2ML (BI) (G) NOME COMERCIAL: GENERICO - FABRICANTE: TEUTO Lote 90750142 Qtde: 360,00 Vcto. 11/09/2021	3004.90.64	5.00	5102	AMP	360,00	0,5700	205,20	205,20	36,94	0,00	18,00	0,00
101708	DIPIRONA SOD 500MG (G) NOME COMERCIAL: GENERICO - FABRICANTE: PRATI DONADUZZI Lote 20A353 Qtde: 58.500,00 Vcto. 02/01/2022, Lote 20A359 Qtde: 31.500,00 Vcto. 02/01/2022	3004.90.69	5.00	5102	CMP	90.000,00	0,0700	6.300,00	6.300,00	1.134,00	0,00	18,00	0,00

CÁLCULO DO ISSQN

INSCRIÇÃO MUNICIPAL	VALOR TOTAL DOS SERVIÇOS	BASE DE CÁLCULO ISSQN	VALOR DO ISSQN
	0,00	0,00	0,00

DADOS ADICIONAIS

INFORMAÇÕES COMPLEMENTARES

Tipo do Contrato: CONTRATO FORNECIMENTO - 373/2019 Tipo de Licitacao: 4 - 2872
Empenho - 586/20 Numero do pedido: 27710 *** LOCAL DE ENTREGA *** CAF - RUA ALFREDO GUIZZLINI, 472, JARDIM PLANALTO VERDE Cambe / PR CEP: 86192-330 (43)3174-0187

***** DADOS BANCÁRIOS *****
- BANCO DO BRASIL - AG 0030-2 - CC 11060-4
- CAIXA ECON. FEDERAL - AG 4315 - OP 003 - CC 900507-0

Valor Aproximado dos Tributos - R$ 1.821,50

RESERVADO AO FISCO

RECEBEMOS DE PONTAMED FARMACEUTICA LTDA OS PRODUTOS CONSTANTES DA NOTA FISCAL INDICADA ABAIXO

DATA DE RECEBIMENTO	IDENTIFICAÇÃO E ASSINATURA DO RECEBEDOR	NF-e Nº 144460 SÉRIE: 1

1080

PontaMed

PONTAMED FARMACEUTICA LTDA
RUA PADRE ARNALDO JANSSEN, 1452 - CARÁ-CARÁ
CEP: 84032-300 PONTA GROSSA - PARANÁ
FONE: (42) 2101-6161 pontamed@pontamed.com.br

DANFE
DOCUMENTO AUXILIAR DA NOTA FISCAL ELETRÔNICA
0 - ENTRADA
1 - SAÍDA [1]
Nº 148858
Série: 1
Folha: 1 / 1

Chave de acesso
4120 0402 8166 9600 0154 5500 1000 1488 5815 2711 9782
Consulta de autenticidade no portal da NF-e
http://www.nfe.fazenda.gov.br/portal/

NATUREZA DA OPERAÇÃO
Venda Adquirida Terc

Protocolo de autorização de uso
141200060651399 - 01/04/2020 17:20:09

INSCRIÇÃO ESTADUAL	IE SUBST. TRIBUTÁRIO	CNPJ
9018057929		02.816.696/0001-54

DESTINATÁRIO REMETENTE

NOME / RAZÃO SOCIAL	CNPJ / CPF	DATA DE EMISSÃO
FUNDO MUNICIPAL DE SAUDE DE CAMBE	09.406.126/0001-35	01/04/2020

ENDEREÇO	BAIRRO / DISTRITO	CEP	DATA ENTRADA / SAÍDA
RUA OTTO GAERTNER, 65	CENTRO	86.181-300	

MUNICÍPIO	FONE / FAX	UF	INSCRIÇÃO ESTADUAL	HORA DA SAÍDA
Cambe	4331740187	PR		

FATURA / DUPLICATAS

Fatura: 001 Vencimento: 01/05/2020 Valor: 15.838,00

CALCULO DO IMPOSTO

BASE DE CALCULO DO ICMS	VALOR DO ICMS	BC ICMS SUBSTITUIÇÃO	VALOR ICMS SUBSTITUIÇÃO	VALOR TOTAL DOS PRODUTOS
15.838,00	2.850,84	0,00	0,00	15.838,00

VALOR DO FRETE	VALOR DO SEGURO	DESCONTO	OUTRAS DESPESAS	VALOR DO IPI	VALOR TOTAL DA NOTA
0,00	0,00	0,00	0,00	0,00	15.838,00

TRANSPORTADOR / VOLUMES TRANSPORTADOS

RAZÃO SOCIAL	FRETE POR CONTA	CÓDIGO ANTT	PLACA DO VEÍCULO	UF	CNPJ / CPF
EXPRESSO PRINCESA DOS CAMPOS	0-Contrat. Remet.CIF				80.227.796/0001-59

ENDEREÇO	MUNICÍPIO	UF	INSCRIÇÃO ESTADUAL
AVENIDA ANITA GARIBALDI 861 SAO JOSE 84015-050	Ponta Grossa	PR	2010436039

QUANTIDADE	ESPÉCIE	MARCA	NUMERAÇÃO	PESO BRUTO	PESO LÍQUIDO
				0,00 Kg	0,00 Kg

DADOS DO PRODUTO / SERVIÇO

CÓD. PROD.	DESCRIÇÃO DO PRODUTO	NCM	CST	CFOP	UNID.	QUANT.	V. UNITÁRIO	V. TOTAL	BC. ICMS	V. ICMS	V. IPI	A. ICMS	IPI
100336	AMITRIPTILINA CLOR 25MG (CI) (G) NOME COMERCIAL: GENERICO - FABRICANTE: TEUTO Lote 24441530 Qtde: 70.000,00 Vene. 05/11/2021	3004.90.39	0.00	5102	CMP	70.000,00	0,0300	2.100,00	2.100,00	378,00	0,00	18,00	0,00
100866	CARBAMAZEPINA 200MG (G) (CI) NOME COMERCIAL: GENERICO - FABRICANTE: TEUTO Lote 31222818 Qtde: 45.000,00 Vene. 12/12/2021	3004.90.69	5.00	5102	CMP	45.000,00	0,1100	4.950,00	4.950,00	891,00	0,00	18,00	0,00
101035	CEFALEXINA 250MG/5ML 60ML (G) C/DOS NOME COMERCIAL: GENERICO - FABRICANTE: TEUTO Lote 28882658 Qtde: 300,00 Vene. 30/09/2021	3004.20.52	5.00	5102	FRC	300,00	5,0900	1.527,00	1.527,00	274,86	0,00	18,00	0,00
101256	CLONAZEPAM 2MG (BI) NOME COMERCIAL: ZILEPAM - FABRICANTE: GEOLAB Lote 1912929 Qtde: 60.000,00 Vene. 30/11/2021	3004.90.69	0.00	5102	CMP	60.000,00	0,0530	3.180,00	3.180,00	572,40	0,00	18,00	0,00
101311	CLORETO POTASSIO 6% 100ML NOME COMERCIAL: IONCLOR - FABRICANTE: PRATI DONADUZZI Lote 20B26E Qtde: 50,00 Vene. 15/02/2022	3004.90.99	5.00	5102	FRC	50,00	1,8000	90,00	90,00	16,20	0,00	18,00	0,00
102014	ESPIRONOLACTONA 25MG NOME COMERCIAL: ALDOSTERIN - FABRICANTE: ASPEN Lote B619041 Qtde: 15.000,00 Vene. 24/07/2022	3004.32.20	0.00	5102	CMP	15.000,00	0,1298	1.947,00	1.947,00	350,46	0,00	18,00	0,00
102211	FUROSEMIDA 40MG (G) NOME COMERCIAL: GENERICO - FABRICANTE: PRATI DONADUZZI Lote 20B42A Qtde: 50.000,00 Vene. 04/02/2022	3004.90.76	5.00	5102	CMP	50.000,00	0,0320	1.600,00	1.600,00	288,00	0,00	18,00	0,00
[illegible]	METOCLOPRAMIDA 4MG/ML 10ML GTS (G) NOME COMERCIAL: GENERICO - FABRICANTE: MARIOL Lote 180497A Qtde: 100,00 Vene. 31/05/2020	3004.90.41	0.00	5102	FRC	100,00	0,6500	65,00	65,00	11,70	0,00	18,00	0,00
103003	NISTATINA 100.000UI/ML 50ML (G) NOME COMERCIAL: GENERICO - FABRICANTE: PRATI DONADUZZI Lote 20A45C Qtde: 100,00 Vene. 14/07/2021	3004.20.99	5.00	5102	FRC	100,00	3,7900	379,00	379,00	68,22	0,00	18,00	0,00

CÁLCULO DO ISSQN

INSCRIÇÃO MUNICIPAL	VALOR TOTAL DOS SERVIÇOS	BASE DE CÁLCULO ISSQN	VALOR DO ISSQN
	0,00	0,00	0,00

DADOS ADICIONAIS

INFORMAÇÕES COMPLEMENTARES

Tipo de Contrato: CONTRATO FORNECIMENTO - 373/2019 Tipo de Licitacao: 4 - 2872
Empenho - 5403/20 Numero do pedido: 31746 *** LOCAL DE ENTREGA *** CAF - RUA ALFREDO GUISELINI, 472, JARDIM PLANALTO VERDE Cambe / PR CEP: 86192-330 (43)3174-0187

***** DADOS BANCÁRIOS *****
- BANCO DO BRASIL - AG 0030-2 - CC 11060-4
- CAIXA ECON. FEDERAL - AG 4315 - OP 003 - CC 900507-0

Valor Aproximado dos Tributos - R$ 2.850,84

RESERVADO AO FISCO

RECEBEMOS DE PONTAMED FARMACEUTICA LTDA OS PRODUTOS CONSTANTES DA NOTA FISCAL INDICADA ABAIXO

DATA DE RECEBIMENTO	IDENTIFICAÇÃO E ASSINATURA DO RECEBEDOR	NF-e Nº 148858 SÉRIE: 1

1081

PontaMed

PONTAMED FARMACEUTICA LTDA
RUA PADRE ARNALDO JANSSEN, 1452 - CARÁ-CARÁ
CEP: 84032-300 PONTA GROSSA - PARANÁ
FONE: (42) 2101-5151 pontamed@pontamed.com.br

DANFE
DOCUMENTO AUXILIAR DA NOTA FISCAL ELETRÔNICA

0 - ENTRADA
1 - SAÍDA [1]

Nº 154044
Série: 1
Folha: 1 / 1

Chave de acesso
4120 0602 8166 9500 0154 5500 1000 1540 4413 9895 4951

Consulta de autenticidade no portal da NF-e
http://www.nfe.fazenda.gov.br/portal/

NATUREZA DA OPERAÇÃO
Venda Adquirida Terc

Protocolo de autorização de uso
141200110560196 - 22/06/2020 11:40:02

INSCRIÇÃO ESTADUAL	IE SUBST. TRIBUTÁRIO	CNPJ
9018057929		03.816.696/0001-54

DESTINATÁRIO REMETENTE

NOME / RAZÃO SOCIAL	CNPJ / CPF	DATA DE EMISSÃO
FUNDO MUNICIPAL DE SAUDE DE CAMBE	09.406.126/0001-35	22/06/2020

ENDEREÇO	BAIRRO / DISTRITO	CEP	DATA ENTRADA / SAÍDA
RUA OTTO GAERTNER, 65	CENTRO	86.181-300	

MUNICÍPIO	FONE / FAX	UF	INSCRIÇÃO ESTADUAL	HORA DA SAÍDA
Cambe	4331740187	PR		

FATURA / DUPLICATAS

Fatura: 001 Vencimento: 22/07/2020 Valor: 8.616,00

CÁLCULO DO IMPOSTO

BASE DE CÁLCULO DO ICMS	VALOR DO ICMS	BC ICMS SUBSTITUIÇÃO	VALOR ICMS SUBSTITUIÇÃO	VALOR TOTAL DOS PRODUTOS
8.616,00	1.550,88	0,00	0,00	8.616,00

VALOR DO FRETE	VALOR DO SEGURO	DESCONTO	OUTRAS DESPESAS	VALOR DO IPI	VALOR TOTAL DA NOTA
0,00	0,00	0,00	0,00	0,00	8.616,00

TRANSPORTADOR / VOLUMES TRANSPORTADOS

RAZÃO SOCIAL	FRETE POR CONTA	CÓDIGO ANTT	PLACA DO VEÍCULO	UF	CNPJ / CPF
EXPRESSO PRINCESA DOS CAMPOS	0-Contrat. Remet.CIF				80.232.796/0001-59

ENDEREÇO	MUNICÍPIO	UF	INSCRIÇÃO ESTADUAL
AVENIDA ANITA GARIBALDI 861 SAO JOSE 84015-050	Ponta Grossa	PR	2010436039

QUANTIDADE	ESPÉCIE	MARCA	NUMERAÇÃO	PESO BRUTO	PESO LÍQUIDO
33	CAIXA			75,00 Kg	75,00 Kg

DADOS DO PRODUTO / SERVIÇO

CÓD. PROD.	DESCRIÇÃO DO PRODUTO	NCM	CST	CFOP	UNID.	QUANT.	V. UNITÁRIO	V. TOTAL	B.C. ICMS	V. ICMS	V. IPI	A. ICMS	IPI
101336	CLORPROMAZINA CLOR 100MG (C1) DU NOME COMERCIAL: LONGACTIL - FABRICANTE: CRISTALIA Lote 19050063 Qtde: 5.000,00 Venc. 02/05/2022	3004.90.79	0.00	5102	CMP	5.000,00	0,2100	1.050,00	1.050,00	189,00	0,00	18,00	0,00
101339	CLORPROMAZINA CLOR 25MG (C1) DU NOME COMERCIAL: LONGACTIL - FABRICANTE: CRISTALIA Lote 19120093 Qtde: 5.200,00 Venc. 02/12/2022, Lote 19120097 Qtde: 4.800,00 Venc. 31/12/2022	3004.90.79	0.00	5102	CMP	10.000,00	0,1990	1.990,00	1.990,00	358,20	0,00	18,00	0,00
102014	ESPIRONOLACTONA 25MG NOME COMERCIAL: ALDOSTERIN - FABRICANTE: ASPEN Lote B619058 Qtde: 15.000,00 Venc. 07/11/2022	3004.32.20	0.00	5102	CMP	15.000,00	0,1298	1.947,00	1.947,00	350,46	0,00	18,00	0,00
102213	FUROSEMIDA 40MG (G) NOME COMERCIAL: GENERICO - FABRICANTE: PRATI DONADUZZI Lote 20D376 Qtde: 100.000,00 Venc. 25/03/2022	3004.90.76	5.00	5102	CMP	100.000,00	0,0320	3.200,00	3.200,00	576,00	0,00	18,00	0,00
103003	NISTATINA 100.000UI/ML 50ML (G) NOME COMERCIAL: GENERICO - FABRICANTE: PRATI DONADUZZI Lote 20C257 Qtde: 100,00 Venc. 03/09/2021	3004.20.99	5.00	5102	FRC	100,00	3,7900	379,00	379,00	68,22	0,00	18,00	0,00
101340	CLORPROMAZINA CLOR 25MG 5ML (C1) (G) IM NOME COMERCIAL: GENERICO - FABRICANTE: HYPOFARMA Lote 20020352 Qtde: 50,00 Venc. 28/02/2022	3004.90.69	0.00	5102	AMP	50,00	1,0000	50,00	50,00	9,00	0,00	18,00	0,00

CÁLCULO DO ISSQN

INSCRIÇÃO MUNICIPAL	VALOR TOTAL DOS SERVIÇOS	BASE DE CÁLCULO ISSQN	VALOR DO ISSQN
	0,00	0,00	0,00

DADOS ADICIONAIS

INFORMAÇÕES COMPLEMENTARES

Tipo do Contrato: CONTRATO SUPRIMENTO - 273/2019 Tipo de Licitacao: 4 - 2872
Empenho - 8747/20 Numero do pedido: 35524 *** LOCAL DE ENTREGA *** CAF - RUA ALFREDO GUISTLINI, 672, JARDIM PLANALTO VERDE Cambe / PR CEP: 86192-330 (43)3174-0187

***** DADOS BANCÁRIOS *****
- BANCO DO BRASIL - AG 0030-2 - CC 11060-4
- CAIXA ECON. FEDERAL - AG 4315 - OP 003 - CC 900507-0

RESERVADO AO FISCO

Valor Aproximado dos Tributos - R$ 1.550,88

RECEBEMOS DE PONTAMED FARMACEUTICA LTDA OS PRODUTOS CONSTANTES DA NOTA FISCAL INDICADA ABAIXO

DATA DE RECEBIMENTO	IDENTIFICAÇÃO E ASSINATURA DO RECEBEDOR	NF-e Nº 154044 SÉRIE: 1

1082

PontaMed

PONTAMED FARMACEUTICA LTDA
RUA PADRE ARNALDO JANSSEN, 1452 - CARÁ-CARÁ
CEP: 84032-300 PONTA GROSSA - PARANÁ
FONE: (42) 2101-5161 pontamed@pontamed.com.br

DANFE
DOCUMENTO AUXILIAR DA NOTA FISCAL ELETRÔNICA

0 - ENTRADA
1 - SAÍDA [1]

Nº 155377
Série: 1
Folha: 1 / 1

Chave de acesso
4120 0702 8166 9600 0154 5500 1000 1553 7716 0501 7041

Consulta de autenticidade no portal da NF-e
http://www.nfe.fazenda.gov.br/portal/

NATUREZA DA OPERAÇÃO
Venda Adquirida Terc

Protocolo de autorização de uso
141200123823931 - 10/07/2020 11:49:49

INSCRIÇÃO ESTADUAL	IE SUBST. TRIBUTÁRIO	CNPJ
9018057929		02.816.696/0001-54

DESTINATÁRIO REMETENTE

NOME / RAZÃO SOCIAL	CNPJ / CPF	DATA DE EMISSÃO
FUNDO MUNICIPAL DE SAUDE DE CAMBE	09.405.126/0001-35	10/07/2020

ENDEREÇO	BAIRRO / DISTRITO	CEP	DATA ENTRADA / SAÍDA
RUA OTTO GAERTNER, 65	CENTRO	86.181-300	

MUNICÍPIO	FONE / FAX	UF	INSCRIÇÃO ESTADUAL	HORA DA SAÍDA
Cambe	4331740187	PR		

FATURA / DUPLICATAS

Fatura: 001 Vencimento: 09/08/2020 Valor: 7.576,08

CÁLCULO DO IMPOSTO

BASE DE CÁLCULO DO ICMS	VALOR DO ICMS	BC ICMS SUBSTITUIÇÃO	VALOR ICMS SUBSTITUIÇÃO	VALOR TOTAL DOS PRODUTOS
7.576,08	1.363,69	0,00	0,00	7.576,08

VALOR DO FRETE	VALOR DO SEGURO	DESCONTO	OUTRAS DESPESAS	VALOR DO IPI	VALOR TOTAL DA NOTA
0,00	0,00	0,00	0,00	0,00	7.576,08

TRANSPORTADOR / VOLUMES TRANSPORTADOS

RAZÃO SOCIAL	FRETE POR CONTA	CÓDIGO ANTT	PLACA DO VEÍCULO	UF	CNPJ / CPF
EXPRESSO PRINCESA DOS CAMPOS	0-Contrat. Remet.CIF				80.227.796/0001-59

ENDEREÇO	MUNICÍPIO	UF	INSCRIÇÃO ESTADUAL
AVENIDA ANITA GARIBALDI 851 SAO JOSE 84015-050	Ponta Grossa	PR	2010436039

QUANTIDADE	ESPÉCIE	MARCA	NUMERAÇÃO	PESO BRUTO	PESO LÍQUIDO
27	CAIXA			50,00 Kg	50,00 Kg

DADOS DO PRODUTO / SERVIÇO

CÓD. PROD.	DESCRIÇÃO DO PRODUTO	NCM	CST	CFOP	UNID.	QUANT.	V. UNITÁRIO	V. TOTAL	BC. ICMS	V. ICMS	V. IPI	A. ICMS	IPI
100866	CARBAMAZEPINA 200MG (G) (CI) NOME COMERCIAL: GENERICO - FABRICANTE: TEUTO Lote 31222966 Qde: 60.000,00 Venc. 10/06/2022	3004.90.69	5.00	5102	CMP	60.000,00	0,1100	6.600,00	6.600,00	1.188,00	0,00	18,00	0,00
104757	SULFA + TRIMETOPRIMA 400+80MG (G) NOME COMERCIAL: GENERICO - FABRICANTE: PRATI DONADUZZI Lote 19H10P Qde: 9.960,00 Venc. 26/03/2021	3004.90.72	0.00	5102	CMP	9.960,00	0,0981	976,08	976,08	175,69	0,00	18,00	0,00

CÁLCULO DO ISSQN

INSCRIÇÃO MUNICIPAL	VALOR TOTAL DOS SERVIÇOS	BASE DE CÁLCULO ISSQN	VALOR DO ISSQN
	0,00	0,00	0,00

DADOS ADICIONAIS

INFORMAÇÕES COMPLEMENTARES

Tipo de Contrato: CONTRATO FORNECIMENTO - 373/2019 Tipo de Licitacao: 4 - 2872 Empenho - 6767/20 Numero do pedido: 38524 *** LOCAL DE ENTREGA *** CAF - RUA ALFREDO CUZZILINI, 672, JARDIM PLANALTO VERDE Cambe / PR CEP: 86192-330 (43)3174-0187

*****DADOS BANCÁRIOS*****
- BANCO DO BRASIL - AG 0030-2 - CC 11060-4
- CAIXA ECON. FEDERAL - AG 4315 - OP 003 - CC 900507-0

RESERVADO AO FISCO

Valor Aproximado dos Tributos - R$ 1.363,69

RECEBEMOS DE PONTAMED FARMACEUTICA LTDA OS PRODUTOS CONSTANTES DA NOTA FISCAL INDICADA ABAIXO

DATA DE RECEBIMENTO	IDENTIFICAÇÃO E ASSINATURA DO RECEBEDOR	NF-e Nº 155377 SÉRIE: 1

1083

PontaMed

PONTAMED FARMACEUTICA LTDA
RUA PADRE ARNALDO JANSSEN, 1462 - GARÁ-CARÁ
CEP: 84032-300 PONTA GROSSA - PARANÁ
FONE: (42) 2101-5161 pontamed@pontamed.com.br

DANFE
DOCUMENTO AUXILIAR DA NOTA FISCAL ELETRÔNICA
0 - ENTRADA
1 - SAÍDA [1]
Nº 156877
Série: 1
Folha: 1 / 1

Chave de acesso
4120 0802 8166 9600 0154 5500 1000 1568 7718 9045 2485

Consulta de autenticidade no portal da NF-e
http://www.nfe.fazenda.gov.br/portal/

NATUREZA DA OPERAÇÃO
Venda Adquirida Terc

Protocolo de autorização de uso
141200140792355 - 03/08/2020 16:44:54

INSCRIÇÃO ESTADUAL	IE SUBST. TRIBUTÁRIO	CNPJ
9018057929		02.816.696/0001-54

DESTINATÁRIO REMETENTE

NOME / RAZÃO SOCIAL	CNPJ / CPF	DATA DE EMISSÃO
FUNDO MUNICIPAL DE SAUDE DE CAMBE	09.406.126/0001-35	03/08/2020

ENDEREÇO	BAIRRO / DISTRITO	CEP	DATA ENTRADA / SAÍDA
RUA OTTO GAERTNER, 65	CENTRO	86.181-300	

MUNICÍPIO	FONE / FAX	UF	INSCRIÇÃO ESTADUAL	HORA DA SAÍDA
Cambe	4331740187	PR		

FATURA / DUPLICATAS

Fatura: 001 Vencimento: 02/09/2020 Valor: 18.705,00

CALCULO DO IMPOSTO

BASE DE CALCULO DO ICMS	VALOR DO ICMS	BC ICMS SUBSTITUIÇÃO	VALOR ICMS SUBSTITUIÇÃO	VALOR TOTAL DOS PRODUTOS
18.705,00	3.366,90	0,00	0,00	18.705,00

VALOR DO FRETE	VALOR DO SEGURO	DESCONTO	OUTRAS DESPESAS	VALOR DO IPI	VALOR TOTAL DA NOTA
0,00	0,00	0,00	0,00	0,00	18.705,00

TRANSPORTADOR / VOLUMES TRANSPORTADOS

RAZÃO SOCIAL	FRETE POR CONTA	CÓDIGO ANTT	PLACA DO VEÍCULO	UF	CNPJ / CPF
EXPRESSO PRINCESA DOS CAMPOS	0-Contrat. Remet.CIF				80.227.796/0001-59

ENDEREÇO	MUNICÍPIO	UF	INSCRIÇÃO ESTADUAL
AVENIDA ANITA GARIBALDI 861 SAO JOSE 84015-050	Ponta Grossa	PR	2010436039

QUANTIDADE	ESPÉCIE	MARCA	NUMERAÇÃO	PESO BRUTO	PESO LÍQUIDO
47	CAIXA			180,00 Kg	180,00 Kg

DADOS DO PRODUTO / SERVIÇO

CÓD. PROD.	DESCRIÇÃO DO PRODUTO	NCM	CST	CFOP	UNID.	QUANT.	V. UNITÁRIO	V. TOTAL	BC. ICMS	V. ICMS	V. IPI	A. ICMS	IPI
101708	DIPIRONA SOD 500MG (G) NOME COMERCIAL: GENERICO - FABRICANTE: PRATI DONADUZZI Lote 20G61K Qtde: 263.500,00 Venc. 13/07/2022	3004.90.69	5.00	5102	CMP	263.500,00	0,0700	18.445,00	18.445,00	3.320,10	0,00	18,00	0,00
104744	METOCLOPRAMIDA 4MG/ML 10ML GTS (G) NOME COMERCIAL: GENERICO - FABRICANTE: CIMED Lote 2007805 Qtde: 400,00 Venc. 13/04/2022	3004.90.41	0.00	5102	FRC	400,00	0,6500	260,00	260,00	46,80	0,00	18,00	0,00

CÁLCULO DO ISSQN

INSCRIÇÃO MUNICIPAL	VALOR TOTAL DOS SERVIÇOS	BASE DE CÁLCULO ISSQN	VALOR DO ISSQN
	0,00	0,00	0,00

DADOS ADICIONAIS

INFORMAÇÕES COMPLEMENTARES

Tipo do Contrato: CONTRATO FORNECIMENTO - 373/2019 Tipo de Licitacao: 4 - 2872
Empenho - 5403/20 Numero do pedido: 31745 *** LOCAL DE ENTREGA *** CAF - RUA ALFREDO GUIZILINI, 472, JARDIM PLANALTO VERDE Cambe / PR CEP: 86192-330 (43)3174-0187

***** DADOS BANCÁRIOS *****
- BANCO DO BRASIL - AG 0030-2 - CC 11060-4
- CAIXA ECON. FEDERAL - AG 4315 - OP 003 - CC 900507-0

Valor Aproximado dos Tributos - R$ 3.366,90

RESERVADO AO FISCO

RECEBEMOS DE PONTAMED FARMACEUTICA LTDA OS PRODUTOS CONSTANTES DA NOTA FISCAL INDICADA ABAIXO

DATA DE RECEBIMENTO	IDENTIFICAÇÃO E ASSINATURA DO RECEBEDOR	NF-e Nº 156877 SÉRIE: 1

1084

PontaMed

PONTAMED FARMACEUTICA LTDA
RUA PADRE ARNALDO JANSSEN, 1462 - CARÁ-CARÁ
CEP: 84032-300 PONTA GROSSA - PARANÁ
FONE: (42) 2101-5151 pontamed@pontamed.com.br

DANFE
DOCUMENTO AUXILIAR DA NOTA FISCAL ELETRÔNICA

0 - ENTRADA
1 - SAÍDA [1]

Nº 159506
Série: 1
Folha: 1 / 1

Chave de acesso
4120 0902 8166 9600 0154 5500 1000 1595 0616 4214 1594

Consulta de autenticidade no portal da NF-e
http://www.nfe.fazenda.gov.br/portal/

NATUREZA DA OPERAÇÃO	Protocolo de autorização de uso
Venda Adquirida Terc	141200175162585 - 17/09/2020 13:54:21

INSCRIÇÃO ESTADUAL	IE SUBST. TRIBUTÁRIO	CNPJ
9018057929		02.816.696/0001-54

DESTINATÁRIO REMETENTE

NOME / RAZÃO SOCIAL	CNPJ / CPF	DATA DE EMISSÃO
FUNDO MUNICIPAL DE SAUDE DE CAMBE	09.406.126/0001-35	17/09/2020

ENDEREÇO	BAIRRO / DISTRITO	CEP	DATA ENTRADA / SAÍDA
RUA OTTO GAERTNER, 65	CENTRO	86.181-300	

MUNICÍPIO	FONE / FAX	UF	INSCRIÇÃO ESTADUAL	HORA DA SAÍDA
Cambe	4331740187	PR		

FATURA / DUPLICATAS

Fatura: 001 Vencimento: 17/10/2020 Valor: 7.397,00

CÁLCULO DO IMPOSTO

BASE DE CÁLCULO DO ICMS	VALOR DO ICMS	BC ICMS SUBSTITUIÇÃO	VALOR ICMS SUBSTITUIÇÃO	VALOR TOTAL DOS PRODUTOS
7.397,00	1.331,46	0,00	0,00	7.397,00

VALOR DO FRETE	VALOR DO SEGURO	DESCONTO	OUTRAS DESPESAS	VALOR DO IPI	VALOR TOTAL DA NOTA
0,00	0,00	0,00	0,00	0,00	7.397,00

TRANSPORTADOR / VOLUMES TRANSPORTADOS

RAZÃO SOCIAL	FRETE POR CONTA	CÓDIGO ANTT	PLACA DO VEÍCULO	UF	CNPJ / CPF
EXPRESSO PRINCESA DOS CAMPOS	0-Contrat. Remet.CIF				80.227.799/0001-59

ENDEREÇO	MUNICÍPIO	UF	INSCRIÇÃO ESTADUAL
AVENIDA ANITA GARIBALDI 861 SAO JOSE 84035-030	Ponta Grossa	PR	2010436039

QUANTIDADE	ESPÉCIE	MARCA	NUMERAÇÃO	PESO BRUTO	PESO LÍQUIDO
25	CAIXA			55,00 Kg	55,00 Kg

DADOS DO PRODUTO / SERVIÇO

CÓD. PROD.	DESCRIÇÃO DO PRODUTO	NCM	CST	CFOP	UNID.	QUANT.	V. UNITÁRIO	V. TOTAL	BC. ICMS	V. ICMS	V. IPI	A. ICMS	IPI
100866	CARBAMAZEPINA 200MG (G) (C1) NOME COMERCIAL: GENERICO - FABRICANTE: TEUTO Lote 31223036 Qtde: 35.000,00 Venc. 24/07/2023	3004.90.69	5.00	5102	CMP	35.000,00	0,1100	3.850,00	3.850,00	693,00	0,00	18,00	0,00
102014	ESPIRONOLACTONA 25MG NOME COMERCIAL: ALDOSTERIN - FABRICANTE: ASPEN Lote B620017 Qtde: 15.000,00 Venc. 07/07/2023	3004.32.20	0.00	5102	CMP	15.000,00	0,1298	1.947,00	1.947,00	350,46	0,00	18,00	0,00
102211	FUROSEMIDA 40MG (G) NOME COMERCIAL: GENERICO - FABRICANTE: PRATI DONADUZZI Lote 20E28E Qtde: 31.500,00 Venc. 01/04/2022, Lote 20G07R Qtde: 18.500,00 Venc. 13/07/2022	3004.90.76	5.00	5102	CMP	50.000,00	0,0320	1.600,00	1.600,00	288,00	0,00	18,00	0,00

CÁLCULO DO ISSQN

INSCRIÇÃO MUNICIPAL	VALOR TOTAL DOS SERVIÇOS	BASE DE CÁLCULO ISSQN	VALOR DO ISSQN
	0,00	0,00	0,00

DADOS ADICIONAIS

INFORMAÇÕES COMPLEMENTARES

Tipo de Contrato: CONTRATO FORNECIMENTO - 373/2019 Tipo de Licitacao: 4 - 2872 Empenho - 13665/20 Numero do pedido: 46091 *** LOCAL DE ENTREGA *** CAF - RUA ALFREDO GUISELINI, 472, JARDIM PLANALTO VENUE Cambe / PR CEP: 86192-331 (43)3174-0187

***** DADOS BANCÁRIOS *****
- BANCO DO BRASIL - AG 0030-2 - CC 11060-4
- CAIXA ECON. FEDERAL - AG 4315 - OP 003 - CC 900507-0

Valor Aproximado dos Tributos - R$ 1.331,46

RESERVADO AO FISCO

RECEBEMOS DE PONTAMED FARMACEUTICA LTDA OS PRODUTOS CONSTANTES DA NOTA FISCAL INDICADA ABAIXO

DATA DE RECEBIMENTO	IDENTIFICAÇÃO E ASSINATURA DO RECEBEDOR	NF-e Nº 159506 SÉRIE: 1

PREFEITURA MUNICIPAL DE ROLÂNDIA
CNPJ/MF nº 76.288.760/0001-08

ATESTADO DE CAPACIDADE TÉCNICA

Atestamos para os devidos fins, que a empresa **PONTAMED FARMACÊUTICA LTDA**, pessoa jurídica de direito privado, cadastrada no CNPJ sob o nº 02.816.696/0001-54, com sede à RUA PADRE ARNALDO JANSSEN Nº 1452, bairro Cará Cará. Ponta Grossa – PR, CEP: 84.032-300, Fone (42) 2101-5151, e-mail contratos@pontamed.com.br / pedidos@pontamed.com.br, representada pelo Senhor **FERNANDO PARUCKER DA SILVA**, brasileiro, sócio-administrador, portador do RG nº 188.527-II e do CPF nº 248.710.109-10, fornece Medicamentos, conforme:

- ATA DE REGISTRO DE PREÇO 23/20, referente ao PP 162/19
- ATA DE REGISTRO DE PREÇO 141/20, referente ao PP 63/20
- ATA DE REGISTRO DE PREÇO 96/19, referente ao PP 96/19
- ATA DE REGISTRO DE PREÇO 215/19, referente ao PP 97/19
- ATA DE REGISTRO DE PREÇO 103/21, referente ao PP 44/21

Fornecendo os itens para esta Prefeitura do Município de Rolândia, CNPJ/MF nº 76.288.760/0001-08, com sede a Av. Presidente Bernardes, nº 809, Rolândia, Estado do Paraná.

Atestamos ainda, que os itens fornecidos são compatíveis aos ofertados sendo apresentados de forma satisfatória, fornecendo corretamente os itens ganhos no certame bem como atendendo os prazos estipulados na ata de registro de preços comprovando assim sua aptidão para o desempenho da atividade pertinente, não existindo em nossos registros, até a presente data, fatos que desabonem sua conduta e responsabilidade com as obrigações assumidas.

Rolândia, 31 de janeiro de 2022.

José Augusto Liasch da Silva
Diretor de Licitação

Assinado por 1 pessoa: JOSÉ AUGUSTO LIASCH DA SILVA
Para verificar a validade das assinaturas, acesse https://rolandia.1doc.com.br/verificacao/3C91-4CBD-8C4D-68FA e informe o código 3C91-4CBD-8C4D-68FA

Confira os dados do ato em: https://selodigital.tjpb.jus.br ou Consulte o Documento em: https://azevedobastos.not.br/documento/72893101221892057001
CARTÓRIO Autenticação Digital Código: 72893101221892057001-1
Data: 31/01/2022 17:04:46
Valor Total do Ato: R$ 5,02
Selo Digital Tipo Normal C: AMM83354-Y9BM:
Cartório Azevêdo Bastos
Av. Presidente Epitácio Pessoa - 1145
Bairro dos Estados, João Pessoa - PB
(83) 3244-6404 - cartorio@azevedobastos.not.br
https://azevedobastos.not.br
Valber Azevêdo de M. Canalcanti
Titular
TJPB

O presente documento digital foi conferido com o original e assinado digitalmente por ADAUTO JOSÉ FERNANDES RIBEIRO, em segunda-feira, 31 de janeiro de 2022 17:19:04 GMT-03:00, CNS: 06.870-0 - Cartório Azevêdo Bastos - 1º Ofício de Registro Civil das Pessoas Naturais e de Interdições e Tutel/PB, nos termos da medida provisória N. 2.200-2 de 24 de agosto de 2001. Sua autenticidade deverá ser confirmada no endereço eletrônico www.cenad.org.br/autenticidade. O presente documento digital pode ser convertido em papel por meio de autenticação no Tabelionato de Notas. Provimento nº 100/2020 CNJ - artigo 22.

VERIFICAÇÃO DAS ASSINATURAS

Código para verificação: 3C91-4CBD-8C4D-68FA

Este documento foi assinado digitalmente pelos seguintes signatários nas datas indicadas:

✔ JOSÉ AUGUSTO LIASCH DA SILVA (CPF 044.XXX.XXX-33) em 31/01/2022 16:53:40 (GMT-03:00)
Papel: Parte
Emitido por: Sub-Autoridade Certificadora 1Doc (Assinatura 1Doc)

Para verificar a validade das assinaturas, acesse a Central de Verificação por meio do link:

https://rolandia.1doc.com.br/verificacao/3C91-4CBD-8C4D-68FA

PONTAMED FARMACEUTICA LTDA: 02816696000154

Assinado digitalmente por PONTAMED FARMACEUTICA LTDA:02816696000154
DN: C=BR, O=ICP-Brasil, S=PR, L=Ponta Grossa, OU=AC CERTIFICA MINAS v5, OU=34797414000110, OU=Presencial, OU=Certificado PJ A1, CN=PONTAMED FARMACEUTICA LTDA:02816696000154
Razão: Eu revisei este documento
Localização: PONTA GROSSA - PR
Data: 2022.01.31 17:00:12-03'00'
Foxit Reader Versão: 10.1.1

O presente documento digital foi conferido com o original e assinado digitalmente por ADAUTO JOSÉ FERNANDES RIBEIRO, em segunda-feira, 31 de janeiro de 2022 17:19:04 GMT-03:00, CNS: 06.870-0 - Cartório Azevêdo Bastos - 1º Ofício de Registro Civil das Pessoas Naturais e de Interdições e Tutel/PB, nos termos da medida provisória N. 2.200-2 de 24 de agosto de 2001. Sua autenticidade deverá ser confirmada no endereço eletrônico www.cenad.org.br/autenticidade. O presente documento digital pode ser convertido em papel por meio de autenticação no Tabelionato de Notas. Provimento nº 100/2020 CNJ - artigo 22.

Confira os dados do ato em: https://selodigital.tjpb.jus.br ou Consulte o Documento em: https://azevedobastos.not.br/documento/72893101221892057001

CARTÓRIO Autenticação Digital Código: 72893101221892057001-2
Data: 31/01/2022 17:04:46
Valor Total do Ato: R$ 5,02
Selo Digital Tipo Normal C: AMM83355-H6IS

Cartório Azevêdo Bastos
Av. Presidente Epitácio Pessoa - 1145
Bairro dos Estados - João Pessoa - PB
(83) 3244-5404 - cartorio@azevedobastos.not.br
https://azevedobastos.not.br

Valber Azevêdo de M. Cavalcanti
Titular

CNS: 06.870-0 TJPB

REPÚBLICA FEDERATIVA DO BRASIL
ESTADO DA PARAÍBA
CARTÓRIO AZEVÊDO BASTOS
FUNDADO EM 1888
PRIMEIRO REGISTRO CIVIL DE NASCIMENTO E ÓBITOS E PRIVATIVO DE CASAMENTOS, INTERDIÇÕES E TUTELAS DA COMARCA DE JOÃO PESSOA

Av. Epitácio Pessoa, 1145 Bairro dos Estados 58030-00, João Pessoa PB
Tel.: (83) 3244-5404 / Fax: (83) 3244-5484
http://www.azevedobastos.not.br
E-mail: cartorio@azevedobastos.not.br

DECLARAÇÃO DE SERVIÇO DE AUTENTICAÇÃO DIGITAL

O Bel. Válber Azevêdo de Miranda Cavalcanti, Oficial do Primeiro Registro Civil de Nascimentos e Óbitos e Privativo de Casamentos, Interdições e Tutelas com atribuição de autenticar e reconhecer firmas da Comarca de João Pessoa Capital do Estado da Paraíba, em virtude de Lei, etc...

DECLARO ainda que, para garantir transparência e segurança jurídica de todos os atos oriundos da atividade Notarial e Registral no Estado da Paraíba, foi instituído pela da Lei Nº 10.132, de 06 de novembro de 2013, a aplicação obrigatória de um Selo Digital de Fiscalização Extrajudicial em todos os atos de notas e registro, composto de um código único (por exemplo: Selo Digital: ABC12345-X1X2) e dessa forma, cada autenticação processada pela nossa Serventia pode ser verificada e confirmada tantas vezes quanto for necessário através do site do Tribunal de Justiça do Estado da Paraíba, endereço https://corregedoria.tjpb.jus.br/selo-digital/.

A autenticação digital do documento faz prova de que, na data e hora em que ela foi realizada, a empresa PONTAMED FARMACEUTICA LTDA tinha posse de um documento com as mesmas características que foram reproduzidas na cópia autenticada, sendo da empresa PONTAMED FARMACEUTICA LTDA a responsabilidade, única e exclusiva, pela idoneidade do documento apresentado a este Cartório.

Nesse sentido, declaro que a PONTAMED FARMACEUTICA LTDA assumiu, nos termos do artigo 6°, §1°, do Decreto n° 10.278/2020, que regulamentou o artigo 3°, inciso X, da Lei Federal n° 13.874/2019 e o artigo 2°-A da Lei Federal 12.682/2012, a responsabilidade pelo processo de digitalização dos documentos físicos, garantindo perante este Cartório e terceiros, a sua autoria e integridade.

De acordo com o disposto no artigo 2°-A, §7°, da Lei Federal n° 12.682/2012, o documento em anexo, identificado individualmente em cada Código de Autenticação Digital[1] ou na referida sequência, poderá ser reproduzido em papel ou em qualquer outro meio físico.

Esta DECLARAÇÃO foi emitida em **01/02/2022 10:51:41 (hora local)** através do sistema de autenticação digital do Cartório Azevêdo Bastos, de acordo com o Art. 1°, 10° e seus §§ 1° e 2° da MP 2200/2001, como também, o documento eletrônico autenticado contendo o Certificado Digital do titular do Cartório Azevêdo Bastos, poderá ser solicitado diretamente a empresa PONTAMED FARMACEUTICA LTDA ou ao Cartório pelo endereço de e-mail autentica@azevedobastos.not.br Para informações mais detalhadas deste ato, acesse o site https://autdigital.azevedobastos.not.br e informe o Código de Autenticação Digital

Esta Declaração é valida por tempo indeterminado e está disponível para consulta em nosso site.

[1]**Código de Autenticação Digital:** 728931012218920570O1-1 a 728931012218920570O1-2
[2]**Legislações Vigentes:** Lei Federal nº 8.935/94, Lei Federal nº 10.406/2002, Medida Provisória nº 2200/2001, Lei Federal nº 13.105/2015, Lei Estadual nº 8.721/2008, Lei Estadual nº 10.132/2013, Provimento CGJ N° 003/2014 e Provimento CNJ N° 100/2020.

O referido é verdade, dou fé.

CHAVE DIGITAL

00005b1d734fd94f057f2d69fe8bc05b7fa05db753c76a8b477cecde40f97d76b8daca9c529bdd4506a7677cf3af05a674004941f2c5115ce6eac4665c08d4809c4c42505a03f2e969b4c0a97ee9b34e7

Presidência da República
Casa Civil
Medida Provisória Nº 2.200-2, de 24 de agosto de 2001.

ICP Brasil

1088

PontaMed

PONTAMED FARMACEUTICA LTDA
RUA PADRE ARNALDO JANSSEN, 1462 - CARÁ-CARÁ
CEP: 84032-300 PONTA GROSSA - PARANÁ
FONE: (42) 2101-5151 pontamed@pontamed.com.br

DANFE
DOCUMENTO AUXILIAR DA NOTA FISCAL ELETRÔNICA

0 - ENTRADA
1 - SAÍDA [1]

Nº 136511
Série: 1
Folha: 1 / 1

Chave de acesso
4119 0902 8166 9600 0154 5500 1000 1365 1115 8493 7198

Consulta de autenticidade no portal da NF-e
http://www.nfe.fazenda.gov.br/portal/

NATUREZA DA OPERAÇÃO
Venda Adquirida Terc

Protocolo de autorização de uso
141190168212571 - 18/09/2019 11:44:16

INSCRIÇÃO ESTADUAL	IE SUBST. TRIBUTÁRIO	CNPJ
9018057929		02.816.696/0001-54

DESTINATÁRIO REMETENTE

NOME / RAZÃO SOCIAL	CNPJ / CPF	DATA DE EMISSÃO
PREFEITURA MUNICIPAL DE ROLANDIA	76.288.760/0001-08	18/09/2019

ENDEREÇO	BAIRRO / DISTRITO	CEP	DATA ENTRADA / SAÍDA
AVENIDA PRESIDENTE BERNARDES, 809	CENTRO	86.600-000	

MUNICÍPIO	FONE / FAX	UF	INSCRIÇÃO ESTADUAL	HORA DA SAÍDA
Rolandia	4332558600	PR		

FATURA / DUPLICATAS

Fatura: 001 Vencimento: 18/10/2019 Valor: 19.079,84

CÁLCULO DO IMPOSTO

BASE DE CÁLCULO DO ICMS	VALOR DO ICMS	BC ICMS SUBSTITUIÇÃO	VALOR ICMS SUBSTITUIÇÃO	VALOR TOTAL DOS PRODUTOS
19.079,84	3.434,37	0,00	0,00	19.079,84

VALOR DO FRETE	VALOR DO SEGURO	DESCONTO	OUTRAS DESPESAS	VALOR DO IPI	VALOR TOTAL DA NOTA
0,00	0,00	0,00	0,00	0,00	19.079,84

TRANSPORTADOR / VOLUMES TRANSPORTADOS

RAZÃO SOCIAL	FRETE POR CONTA	CÓDIGO ANTT	PLACA DO VEÍCULO	UF	CNPJ / CPF
EXPRESSO PRINCESA DOS CAMPOS	0-Contrat. Remet/CIF				80.227.796/0001-57

ENDEREÇO	MUNICÍPIO	UF	INSCRIÇÃO ESTADUAL
AVENIDA ANITA GARIBALDI 951 SAO JOSE 84015-050	Ponta Grossa	PR	2010136039

QUANTIDADE	ESPÉCIE	MARCA	NUMERAÇÃO	PESO BRUTO	PESO LÍQUIDO
109	CAIXA			280,00 Kg	230,00 Kg

DADOS DO PRODUTO / SERVIÇO

CÓD. PROD.	DESCRIÇÃO DO PRODUTO	NCM	CST	CFOP	UNID.	QUANT.	V. UNITÁRIO	V. TOTAL	BC. ICMS	V. ICMS	V. IPI	A. ICMS	IPI
100002	AAS 100MG NOME COMERCIAL: DOMERC - FABRICANTE: IMEC Lote 0455453 Qde: 84.000,00 Venc. 03/07/2021	3004.90.24	3.00	5102	CMP	84.000,00	0,0180	1.512,00	1.512,00	272,16	0,00	18,00	0,00
103246	PEN BENZATINA 1.200.000UI SD NOME COMERCIAL: BEPEBEN - FABRICANTE: TEUTO Lote 25055542 Qde: 900,00 Venc. 31/05/2021	3004.10.13	5.00	5102	FIA	900,00	7,9400	7.146,00	7.146,00	1.286,28	0,00	18,00	0,00
101596	DEXCLORFENIRAMINA 2MG NOME COMERCIAL: HYSTIN - FABRICANTE: GEOLAB Lote 1900349 Qde: 8.000,00 Venc. 31/01/2021	3004.90.69	0.00	5102	CMP	8.000,00	0,0560	448,00	448,00	80,64	0,00	18,00	0,00
102014	ESPIRONOLACTONA 25MG NOME COMERCIAL: ALDOSTERIN - FABRICANTE: ASPEN Lote B619021 Qde: 25.000,00 Venc. 12/04/2022	3004.32.20	0.00	5102	CMP	25.000,00	0,1300	3.250,00	3.250,00	585,00	0,00	18,00	0,00
103219	PARACETAMOL 500MG (G) NOME COMERCIAL: GENERICO - FABRICANTE: PRATI DONADUZZI Lote 18J312 Qde: 25.000,00 Venc. 27/09/2020, Lote 18J313 Qde: 17.000,00 Venc. 27/09/2020	3004.90.45	5.00	5102	CMP	42.000,00	0,0370	1.554,00	1.554,00	279,72	0,00	18,00	0,00
100187	ALBENDAZOL 40MG/ML 10ML (G) NOME COMERCIAL: GENERICO - FABRICANTE: PRATI DONADUZZI Lote 19H30L Qde: 1.100,00 Venc. 20/08/2021	3004.90.63	5.00	5102	FRC	1.100,00	0,9600	1.056,00	1.056,00	190,08	0,00	18,00	0,00
	AMOXICILINA 500MG (G) NOME COMERCIAL: GENERICO - FABRICANTE: PRATI DONADUZZI Lote 19E38H Qde: 15.960,00 Venc. 18/05/2021	3004.10.12	5.00	5102	CAP	15.960,00	0,1460	2.234,40	2.234,40	402,19	0,00	18,00	0,00
104537	PREDNISONA 5MG (G) NOME COMERCIAL: GENERICO - FABRICANTE: SANVAL Lote AX325 Qde: 3.000,00 Venc. 31/07/2021	3004.32.10	0.00	5102	CMP	3.000,00	0,0620	186,00	186,00	33,48	0,00	18,00	0,00
103115	OMEPRAZOL 20MG (G) NOME COMERCIAL: GENERICO - FABRICANTE: PRATI DONADUZZI Lote 18H075 Qde: 30.240,00 Venc. 31/01/2020	3004.90.99	5.00	5102	CAP	30.240,00	0,0560	1.693,44	1.693,44	304,82	0,00	18,00	0,00

CÁLCULO DO ISSQN

INSCRIÇÃO MUNICIPAL	VALOR TOTAL DOS SERVIÇOS	BASE DE CÁLCULO ISSQN	VALOR DO ISSQN
	0,00	0,00	0,00

DADOS ADICIONAIS

INFORMAÇÕES COMPLEMENTARES
Tipo de Contrato: ATA DE REGISTRO DE PREÇO - 215/2019 Tipo de Licitacao: 6 - 2629
Empenho - 5464/19 Numero do pedido: 21467 *** LOCAL DE ENTREGA *** ALMOXARIFADO SAUDE - AVENIDA ROMARIO MARTINS, 1617, CENTRO Rolandia / PR CEP: 86600-165

***** DADOS BANCÁRIOS *****
- BANCO DO BRASIL - AG 0030-2 - CC 11060-4
- CAIXA ECON. FEDERAL - AG 4315 - OP 003 - CC 900507-0

RESERVADO AO FISCO

Valor Aproximado dos Tributos - R$ 3.434,37

RECEBEMOS DE PONTAMED FARMACEUTICA LTDA OS PRODUTOS CONSTANTES DA NOTA FISCAL INDICADA ABAIXO

DATA DE RECEBIMENTO	IDENTIFICAÇÃO E ASSINATURA DO RECEBEDOR	NF-e Nº 136511 SÉRIE: 1

PontaMed

PONTAMED FARMACEUTICA LTDA
RUA PADRE ARNALDO JANSSEN, 1452 - CARÁ-CARÁ
CEP: 84032-390 PONTA GROSSA - PARANÁ
FONE: (42) 2101-6161 . pontamed@pontamed.com.br

DANFE

DOCUMENTO AUXILIAR DA NOTA FISCAL ELETRÔNICA

0 - ENTRADA
1 - SAÍDA [1]

Nº 136512
Série: 1
Folha: 1 / 1

Chave de acesso
4119 0902 8166 9600 0154 5500 1000 1365 1219 3254 8691

Consulta de autenticidade no portal da NF-e
http://www.nfe.fazenda.gov.br/portal/

NATUREZA DA OPERAÇÃO
Venda Adquirida Terc

Protocolo de autorização de uso
141190168362124 - 18/09/2019 14:41:02

INSCRIÇÃO ESTADUAL	IE SUBST. TRIBUTÁRIO	CNPJ
9018057929		02.816.696/0001-54

DESTINATÁRIO REMETENTE

NOME / RAZÃO SOCIAL	CNPJ / CPF	DATA DE EMISSÃO
PREFEITURA MUNICIPAL DE ROLANDIA	76.288.760/0001-08	18/09/2019

ENDEREÇO	BAIRRO / DISTRITO	CEP	DATA ENTRADA / SAÍDA
AVENIDA PRESIDENTE BERNARDES, 809	CENTRO	86.600-000	

MUNICÍPIO	FONE / FAX	UF	INSCRIÇÃO ESTADUAL	HORA DA SAÍDA
Rolandia	4332558600	PR		

FATURA / DUPLICATAS

Fatura: 001 Vencimento: 18/10/2019 Valor: 11.658,84

CALCULO DO IMPOSTO

BASE DE CALCULO DO ICMS	VALOR DO ICMS	BC ICMS SUBSTITUIÇÃO	VALOR ICMS SUBSTITUIÇÃO	VALOR TOTAL DOS PRODUTOS
11.658,84	2.098,59	0,00	0,00	11.658,84

VALOR DO FRETE	VALOR DO SEGURO	DESCONTO	OUTRAS DESPESAS	VALOR DO IPI	VALOR TOTAL DA NOTA
0,00	0,00	0,00	0,00	0,00	11.658,84

TRANSPORTADOR / VOLUMES TRANSPORTADOS

RAZÃO SOCIAL	FRETE POR CONTA	CÓDIGO ANTT	PLACA DO VEÍCULO	UF	CNPJ / CPF
EXPRESSO PRINCESA DOS CAMPOS	0-Contrat. Remet.CIF				80.227.796/0001-59

ENDEREÇO	MUNICÍPIO	UF	INSCRIÇÃO ESTADUAL
AVENIDA ANITA GARIBALDI 861 SAO JOSE 83015-050	Ponta Grossa	PR	2010436039

QUANTIDADE	ESPÉCIE	MARCA	NUMERAÇÃO	PESO BRUTO	PESO LÍQUIDO
				0,00 Kg	0,00 Kg

DADOS DO PRODUTO / SERVIÇO

CÓD. PROD.	DESCRIÇÃO DO PRODUTO	NCM	CST	CFOP	UNID.	QUANT.	V. UNITÁRIO	V. TOTAL	BC. ICMS	V. ICMS	V. IPI	A. ICMS	IPI
100856	CARBAMAZEPINA 200MG (G) (C1) NOME COMERCIAL: GENERICO - FABRICANTE: TEUTO Lote 31222580 Qtde: 3.000,00 Venc. 30/06/2021, Lote 31222517 Qtde: 62.000,00 Venc. 30/06/2021	3004.90.69	5.00	5102	CMP	65.000,00	0,1100	7.150,00	7.150,00	1.287,00	0,00	18,00	0,00
102177	FLUOXETINA CLOR 20MG (C1) (G) NOME COMERCIAL: GENERICO - FABRICANTE: TEUTO Lote 25722750 Qtde: 34.020,00 Venc. 18/04/2021, Lote 25722774 Qtde: 30.800,00 Venc. 30/06/2021	3004.90.39	0.00	5102	CAP	64.820,00	0,0620	4.018,84	4.018,84	723,39	0,00	18,00	0,00
102625	LIDOCAINA 2% GELEIA 30G NOME COMERCIAL: LABCAINA - FABRICANTE: PHARLAB Lote 19001522 Qtde: 200,00 Venc. 30/04/2021	3004.90.43	0.00	5102	TUB	200,00	2,4500	490,00	490,00	88,20	0,00	18,00	0,00

CÁLCULO DO ISSQN

INSCRIÇÃO MUNICIPAL	VALOR TOTAL DOS SERVIÇOS	BASE DE CÁLCULO ISSQN	VALOR DO ISSQN
	0,00	0,00	0,00

DADOS ADICIONAIS

INFORMAÇÕES COMPLEMENTARES

Tipo de Contrato: ATA DE REGISTRO DE PREÇO - 96/19 Tipo de Licitacao: 4 - 2651
Empenho - 9471/19 Numero do pedido: 21464 *** LOCAL DE ENTREGA *** ALMOXARIFADO SAUDE - AVENIDA ROMARIO MARTINS, 1017, CENTRO Rolandia / PR CEP: 86600-165

***** DADOS BANCÁRIOS *****
- BANCO DO BRASIL - AG 0030-2 - CC 11060-4
- CAIXA ECON. FEDERAL - AG 4315 - OP 003 - CC 900507-0

Valor Aproximado dos Tributos - R$ 2.098,59

RESERVADO AO FISCO

RECEBEMOS DE PONTAMED FARMACEUTICA LTDA OS PRODUTOS CONSTANTES DA NOTA FISCAL INDICADA ABAIXO

DATA DE RECEBIMENTO	IDENTIFICAÇÃO E ASSINATURA DO RECEBEDOR

NF-e
Nº 136512
SÉRIE: 1

1090

PontaMed

PONTAMED FARMACEUTICA LTDA
RUA PADRE ARNALDO JANSSEN, 1462 - CARÁ-CARÁ
CEP: 84032-300 PONTA GROSSA - PARANÁ
FONE: (42) 2101-5151 pontamed@pontamed.com.br

DANFE
DOCUMENTO AUXILIAR DA NOTA FISCAL ELETRÔNICA

0 - ENTRADA
1 - SAÍDA [1]

Nº 144338
Série: 1
Folha: 1 / 1

Chave de acesso
4120 0102 8166 9600 0154 5500 1000 1443 3817 0236 0928

Consulta de autenticidade no portal da NF-e
http://www.nfe.fazenda.gov.br/portal/

NATUREZA DA OPERAÇÃO
Venda Adquirida Terc

Protocolo de autorização de uso
141200014030835 - 23/01/2020 16:52:17

INSCRIÇÃO ESTADUAL	IE SUBST. TRIBUTÁRIO	CNPJ
9018053929		02.816.696/0001-54

DESTINATÁRIO REMETENTE

NOME / RAZÃO SOCIAL	CNPJ / CPF	DATA DE EMISSÃO
PREFEITURA MUNICIPAL DE ROLANDIA	76.288.760/0001-08	23/01/2020

ENDEREÇO	BAIRRO / DISTRITO	CEP	DATA ENTRADA / SAÍDA
AVENIDA PRESIDENTE BERNARDES, 809	CENTRO	86.600-000	1

MUNICÍPIO	FONE / FAX	UF	INSCRIÇÃO ESTADUAL	HORA DA SAÍDA
Rolandia	4332558600	PR		

FATURA / DUPLICATAS

Fatura: 001 Vencimento: 22/02/2020 Valor: 20.233,50

CALCULO DO IMPOSTO

BASE DE CALCULO DO ICMS	VALOR DO ICMS	BC ICMS SUBSTITUIÇÃO	VALOR ICMS SUBSTITUIÇÃO	VALOR TOTAL DOS PRODUTOS
20.233,50	3.642,03	0,00	0,00	20.233,50

VALOR DO FRETE	VALOR DO SEGURO	DESCONTO	OUTRAS DESPESAS	VALOR DO IPI	VALOR TOTAL DA NOTA
0,00	0,00	0,00	0,00	0,00	20.233,50

TRANSPORTADOR / VOLUMES TRANSPORTADOS

RAZÃO SOCIAL	FRETE POR CONTA	CÓDIGO ANTT	PLACA DO VEÍCULO	UF	CNPJ / CPF
EXPRESSO PRINCESA DOS CAMPOS	0-Contrat. Remet.CIF				80.227.796/0001-59

ENDEREÇO	MUNICÍPIO	UF	INSCRIÇÃO ESTADUAL
AVENIDA ANITA GARIBALDI 861 SAO JOSE 84015-050	Ponta Grossa	PR	2010436039

QUANTIDADE	ESPÉCIE	MARCA	NUMERAÇÃO	PESO BRUTO	PESO LÍQUIDO
114	CAIXA			160,00 Kg	160,00 Kg

DADOS DO PRODUTO / SERVIÇO

CÓD. PROD.	DESCRIÇÃO DO PRODUTO	NCM	CST	CFOP	UNID.	QUANT.	V. UNITÁRIO	V. TOTAL	BC. ICMS	V. ICMS	V. IPI	A. ICMS	IPI
100185	ALBENDAZOL 40MG/ML 10ML (G) NOME COMERCIAL: GENERICO - FABRICANTE: TEUTO Lote 17130017 Qtde: 700,00 Venc. 31/03/2021	3004.90.63	0.00	5102	FRC	700,00	0,9600	672,00	672,00	120,96	0,00	18,00	0,00
100369	AMOXICILINA 500MG (G) NOME COMERCIAL: GENERICO - FABRICANTE: TEUTO Lote 92060143 Qtde: 2.000,00 Venc. 04/09/2021, Lote 92060160 Qtde: 26.000,00 Venc. 31/10/2021	3004.10.12	0.00	5102	CAP	28.000,00	0,1400	3.920,00	3.920,00	705,60	0,00	18,00	0,00
103246	PEN BENZATINA 1.200.000UI S/D NOME COMERCIAL: BEPEDEN - FABRICANTE: TEUTO Lote 2505567 Qtde: 700,00 Venc. 24/08/2021	3004.10.13	5.00	5102	F/A	700,00	7,9400	5.558,00	5.558,00	1.000,44	0,00	18,00	0,00
101596	DEXCLORFENIRAMINA 2MG NOME COMERCIAL: HYSTIN - FABRICANTE: GEOLAB Lote 1900349 Qtde: 500,00 Venc. 31/01/2021	3004.90.69	0.00	5102	CMP	500,00	0,0560	28,00	28,00	5,04	0,00	18,00	0,00
102014	ESPIRONOLACTONA 25MG NOME COMERCIAL: ALDOSTERIN - FABRICANTE: ASPEN Lote B619038 Qtde: 19.000,00 Venc. 30/06/2022	3004.32.20	0.00	5102	CMP	19.000,00	0,1300	2.470,00	2.470,00	444,60	0,00	18,00	0,00
102862	METRONIDAZOL 250MG (G) NOME COMERCIAL: GENERICO - FABRICANTE: FRATI DONADUZZI Lote 19K434 Qtde: 6.100,00 Venc. 04/11/2021	3004.90.66	5.00	5102	CMP	6.100,00	0,0950	579,50	579,50	104,31	0,00	18,00	0,00
	MICONAZOL 20MG/G 80G VAGINAL C/14 APLIC (G) NOME COMERCIAL: GENERICO - FABRICANTE: FRATI DONADUZZI Lote 19F390 Qtde: 200,00 Venc. 14/06/2021	3004.90.66	5.00	5102	TUB	200,00	5,0000	1.000,00	1.000,00	180,00	0,00	18,00	0,00
103113	OMEPRAZOL 20MG (G) NOME COMERCIAL: GENERICO - FABRICANTE: HIPOLABOR Lote 1230/19 Qtde: 84.500,00 Venc. 31/10/2021	3004.90.99	0.00	5102	CAP	84.500,00	0,0540	4.563,00	4.563,00	821,34	0,00	18,00	0,00
103219	PARACETAMOL 500MG (G) NOME COMERCIAL: GENERICO - FABRICANTE: FRATI DONADUZZI Lote 19K18C Qtde: 39.000,00 Venc. 08/11/2021	3004.90.45	5.00	5102	CMP	39.000,00	0,0370	1.443,00	1.443,00	259,74	0,00	18,00	0,00

CÁLCULO DO ISSQN

INSCRIÇÃO MUNICIPAL	VALOR TOTAL DOS SERVIÇOS	BASE DE CÁLCULO ISSQN	VALOR DO ISSQN
	0,00	0,00	0,00

DADOS ADICIONAIS

INFORMAÇÕES COMPLEMENTARES

Tipo de Contrato: ATA DE REGISTRO DE PREÇO - 215/2019 Tipo de Licitacao: 4 - 2629
Empenho - 221/20 Numero do pedido: 27667 *** LOCAL DE ENTREGA *** ALMOXARIFADO SAUDE - AVENIDA ROSARIO MARTINS, 1017, CENTRO Rolandia / PR CEP: 86600-165

***** DADOS BANCÁRIOS *****
- BANCO DO BRASIL - AG 0030-2 - CC 11060-4
- CAIXA ECON. FEDERAL - AG 4315 - OP 003 - CC 900507-0

RESERVADO AO FISCO

Valor Aproximado dos Tributos - R$ 3.642,03

RECEBEMOS DE PONTAMED FARMACEUTICA LTDA OS PRODUTOS CONSTANTES DA NOTA FISCAL INDICADA ABAIXO

DATA DE RECEBIMENTO	IDENTIFICAÇÃO E ASSINATURA DO RECEBEDOR	NF-e Nº 144338 SÉRIE: 1

1091

PontaMed

PONTAMED FARMACEUTICA LTDA
RUA PADRE ARNALDO JANSSEN, 1452 - CARÁ-CARÁ
CEP: 84032-300 PONTA GROSSA - PARANÁ
FONE: (42) 2101-5151 pontamed@pontamed.com.br

DANFE
DOCUMENTO AUXILIAR DA NOTA FISCAL ELETRÔNICA

0 - ENTRADA
1 - SAÍDA [1]

Nº 151880
Série: 1
Folha: 1 / 1

Chave de acesso
4120 0502 8166 9600 0154 5500 1000 1518 8013 2742 9032

Consulta de autenticidade no portal da NF-e
http://www.nfe.fazenda.gov.br/portal/

NATUREZA DA OPERAÇÃO	Protocolo de autorização de uso
Venda Adquirida Terc	141200086453152 - 15/05/2020 16:58:07

INSCRIÇÃO ESTADUAL	IE SUBST. TRIBUTÁRIO	CNPJ
9018057939		02.816.696/0001-54

DESTINATÁRIO REMETENTE

NOME / RAZÃO SOCIAL	CNPJ / CPF	DATA DE EMISSÃO
PREFEITURA MUNICIPAL DE ROLANDIA	76.288.760/0001-08	15/05/2020

ENDEREÇO	BAIRRO / DISTRITO	CEP	DATA ENTRADA / SAÍDA
AVENIDA PRESIDENTE BERNARDES, 809	CENTRO	86.600-000	

MUNICÍPIO	FONE / FAX	UF	INSCRIÇÃO ESTADUAL	HORA DA SAÍDA
Rolandia	4332558600	PR		

FATURA / DUPLICATAS

Fatura: 001 Vencimento: 14/06/2020 Valor: 1.090,80

CALCULO DO IMPOSTO

BASE DE CALCULO DO ICMS	VALOR DO ICMS	BC ICMS SUBSTITUIÇÃO	VALOR ICMS SUBSTITUIÇÃO	VALOR TOTAL DOS PRODUTOS
1.090,80	196,34	0,00	0,00	1.090,80

VALOR DO FRETE	VALOR DO SEGURO	DESCONTO	OUTRAS DESPESAS	VALOR DO IPI	VALOR TOTAL DA NOTA
0,00	0,00	0,00	0,00	0,00	1.090,80

TRANSPORTADOR / VOLUMES TRANSPORTADOS

RAZÃO SOCIAL	FRETE POR CONTA	CÓDIGO ANTT	PLACA DO VEÍCULO	UF	CNPJ / CPF
EXPRESSO PRINCESA DOS CAMPOS	0-Contrat. Remet.CIF				80.227.796/0001-59

ENDEREÇO	MUNICÍPIO	UF	INSCRIÇÃO ESTADUAL
AVENIDA ANITA GARIBALDI 861 SAO JOSE 84015-050	Ponta Grossa	PR	2010435039

QUANTIDADE	ESPÉCIE	MARCA	NUMERAÇÃO	PESO BRUTO	PESO LÍQUIDO
1	CAIXA			18,00 Kg	18,00 Kg

DADOS DO PRODUTO / SERVIÇO

CÓD. PROD.	DESCRIÇÃO DO PRODUTO	NCM	CST	CFOP	UNID.	QUANT.	V. UNITÁRIO	V. TOTAL	BC. ICMS	V. ICMS	V. IPI	A. ICMS	IPI
102843	METOCLOPRAMIDA 10MG 2ML NOME COMERCIAL: METROFARMA - FABRICANTE: FARMACE Lote MT20D007 Qtde: 3.600,00 Venc. 03/04/2022	3003.90.51	0.00	5102	AMP	3.600,00	0,3030	1.090,80	1.090,80	196,34	0,00	18,00	0,00

CÁLCULO DO ISSQN

INSCRIÇÃO MUNICIPAL	VALOR TOTAL DOS SERVIÇOS	BASE DE CÁLCULO ISSQN	VALOR DO ISSQN
	0,00	0,00	0,00

DADOS ADICIONAIS

INFORMAÇÕES COMPLEMENTARES

Tipo de Contrato: ATA DE REGISTRO DE PREÇO - 021/2020 Tipo de Licitacao: 4 - 9435
Empenho - 1808/20 Numero do pedido: 29803 *** LOCAL DE ENTREGA *** ALMOXARIFADO SAUDE
- AVENIDA ROMARIO MARTINS, 1017, CENTRO Rolandia / PR CEP: 86600-165

***** DADOS BANCÁRIOS *****
- BANCO DO BRASIL - AG 0030-2 - CC 11060-4
- CAIXA ECON. FEDERAL - AG 4315 - OP 003 - CC 900507-0

Valor Aproximado dos Tributos - R$ 196,34

RESERVADO AO FISCO

RECEBEMOS DE PONTAMED FARMACEUTICA LTDA OS PRODUTOS CONSTANTES DA NOTA FISCAL INDICADA ABAIXO

DATA DE RECEBIMENTO	IDENTIFICAÇÃO E ASSINATURA DO RECEBEDOR	NF-e Nº 151880 SÉRIE: 1

1092

PontaMed

PONTAMED FARMACEUTICA LTDA
RUA PADRE ARNALDO JANSSEN, 1452 - CARÁ-CARÁ
CEP: 84032-300 PONTA GROSSA - PARANÁ
FONE: (42) 2101-5161 pontamed@pontamed.com.br

DANFE
DOCUMENTO AUXILIAR DA NOTA FISCAL ELETRÔNICA

0 - ENTRADA
1 - SAÍDA [1]

Nº 158051
Série: 1
Folha: 1 / 1

Chave de acesso
4120 0802 8166 9600 0154 5500 1000 1580 5118 0977 4706

Consulta de autenticidade no portal da NF-e
http://www.nfe.fazenda.gov.br/portal/

NATUREZA DA OPERAÇÃO
Venda Adquirida Terc

Protocolo de autorização de uso
141200154827048 - 21/08/2020 14:46:53

INSCRIÇÃO ESTADUAL	IE SUBST. TRIBUTÁRIO	CNPJ
9018057929		02.816.696/0001-54

DESTINATÁRIO REMETENTE

NOME / RAZÃO SOCIAL	CNPJ / CPF	DATA DE EMISSÃO
PREFEITURA MUNICIPAL DE ROLANDIA	76.288.760/0001-08	21/08/2020

ENDEREÇO	BAIRRO / DISTRITO	CEP	DATA ENTRADA / SAÍDA
AVENIDA PRESIDENTE BERNARDES, 809	CENTRO	86.600-000	

MUNICÍPIO	FONE / FAX	UF	INSCRIÇÃO ESTADUAL	HORA DA SAÍDA
Rolandia	4332558600	PR		

FATURA / DUPLICATAS

Fatura: 001 Vencimento: 20/09/2020 Valor: 537,60

CÁLCULO DO IMPOSTO

BASE DE CÁLCULO DO ICMS	VALOR DO ICMS	BC ICMS SUBSTITUIÇÃO	VALOR ICMS SUBSTITUIÇÃO	VALOR TOTAL DOS PRODUTOS
537,60	96,77	0,00	0,00	537,60

VALOR DO FRETE	VALOR DO SEGURO	DESCONTO	OUTRAS DESPESAS	VALOR DO IPI	VALOR TOTAL DA NOTA
0,00	0,00	0,00	0,00	0,00	537,60

TRANSPORTADOR / VOLUMES TRANSPORTADOS

RAZÃO SOCIAL	FRETE POR CONTA	CÓDIGO ANTT	PLACA DO VEÍCULO	UF	CNPJ / CPF
EXPRESSO PRINCESA DOS CAMPOS	0-Contrat. Remet.CIF				80.227.796/0031-59

ENDEREÇO	MUNICÍPIO	UF	INSCRIÇÃO ESTADUAL
AVENIDA ANITA GARIBALDI 861 SAO JOSE 84015-050	Ponta Grossa	PR	2010436039

QUANTIDADE	ESPÉCIE	MARCA	NUMERAÇÃO	PESO BRUTO	PESO LÍQUIDO
2	CAIXA			4,00 Kg	4,00 Kg

DADOS DO PRODUTO / SERVIÇO

CÓD. PROD.	DESCRIÇÃO DO PRODUTO	NCM	CST	CFOP	UNID.	QUANT.	V. UNITÁRIO	V. TOTAL	BC. ICMS	V. ICMS	V. IPI	A. ICMS	IPI
101256	CLONAZEPAM 2MG (B1) NOME COMERCIAL: ZILEPAM - FABRICANTE: GEOLAB Lote 2006295 Qde: 9.600,00 Venc. 31/05/2022	3004.90.69	0.00	5102	CMP	9.600,00	0,0560	537,60	537,60	96,77	0,00	18,00	0,00

CÁLCULO DO ISSQN

INSCRIÇÃO MUNICIPAL	VALOR TOTAL DOS SERVIÇOS	BASE DE CÁLCULO ISSQN	VALOR DO ISSQN
	0,00	0,00	0,00

DADOS ADICIONAIS

INFORMAÇÕES COMPLEMENTARES

Tipo de Contrato: ATA DE REGISRO DE PREÇO - 141/20 Tipo de Licitacao: 4 - 4088 Empenho - 9665/20 Numero do pedido: 38924 *** LOCAL DE ENTREGA *** ALMOXARIFADO SAUDE - AVENIDA ROMARIO MARTINS, 1017, RECEBIMENTO 7:00 AS 13:00 CENTRO Rolandia / PR CEP: 86600-165

***** DADOS BANCÁRIOS *****
- BANCO DO BRASIL - AG 0030-2 - CC 11060-4
- CAIXA ECON. FEDERAL - AG 4315 - OP 003 - CC 900507-0

Valor Aproximado dos Tributos - R$ 96,77

RESERVADO AO FISCO

RECEBEMOS DE PONTAMED FARMACEUTICA LTDA OS PRODUTOS CONSTANTES DA NOTA FISCAL INDICADA ABAIXO

DATA DE RECEBIMENTO	IDENTIFICAÇÃO E ASSINATURA DO RECEBEDOR

NF-e
Nº 158051
SÉRIE: 1

1093

PontaMed

PONTAMED FARMACEUTICA LTDA
RUA PADRE ARNALDO JANSSEN, 1462 - CARÁ-CARÁ
CEP: 84032-300 PONTA GROSSA - PARANÁ
FONE: (42) 2101-8161 pontamed@pontamed.com.br

DANFE
DOCUMENTO AUXILIAR DA NOTA FISCAL ELETRÔNICA

0 - ENTRADA
1 - SAÍDA [1]

Nº 162885
Série: 1
Folha: 1 / 1

Chave de acesso
4120 1102 8166 9600 0154 5500 1000 1628 8514 0317 5477

Consulta de autenticidade no portal da NF-e
http://www.nfe.fazenda.gov.br/portal/

NATUREZA DA OPERAÇÃO	Protocolo de autorização de uso
Venda Adquirida Terc	141200214795301 - 09/11/2020 11:43:18

INSCRIÇÃO ESTADUAL	IE SUBST. TRIBUTÁRIO	CNPJ
9018057929		02.816.696/0001-54

DESTINATÁRIO REMETENTE

NOME / RAZÃO SOCIAL	CNPJ / CPF	DATA DE EMISSÃO
PREFEITURA MUNICIPAL DE ROLANDIA	76.288.760/0001-08	09/11/2020

ENDEREÇO	BAIRRO / DISTRITO	CEP	DATA ENTRADA / SAÍDA
AVENIDA PRESIDENTE BERNARDES, 809	CENTRO	86.600-000	

MUNICÍPIO	FONE / FAX	UF	INSCRIÇÃO ESTADUAL	HORA DA SAÍDA
Rolandia	4332558600	PR		

FATURA / DUPLICATAS

Fatura: 001 Vencimento: 09/12/2020 Valor: 1.792,00

CALCULO DO IMPOSTO

BASE DE CALCULO DO ICMS	VALOR DO ICMS	BC ICMS SUBSTITUIÇÃO	VALOR ICMS SUBSTITUIÇÃO	VALOR TOTAL DOS PRODUTOS
1.792,00	322,56	0,00	0,00	1.792,00

VALOR DO FRETE	VALOR DO SEGURO	DESCONTO	OUTRAS DESPESAS	VALOR DO IPI	VALOR TOTAL DA NOTA
0,00	0,00	0,00	0,00	0,00	1.792,00

TRANSPORTADOR / VOLUMES TRANSPORTADOS

RAZÃO SOCIAL	FRETE POR CONTA	CÓDIGO ANTT	PLACA DO VEÍCULO	UF	CNPJ / CPF
EXPRESSO PRINCESA DOS CAMPOS	0-Contrat. Remet.CIF				80.227.796/0001-59

ENDEREÇO	MUNICÍPIO	UF	INSCRIÇÃO ESTADUAL
AVENIDA ANITA GARIBALDI 861 SAO JOSE 84015-050	Ponta Grossa	PR	2010436039

QUANTIDADE	ESPÉCIE	MARCA	NUMERAÇÃO	PESO BRUTO	PESO LÍQUIDO
3	CAIXA			20,00 Kg	20,00 Kg

DADOS DO PRODUTO / SERVIÇO

CÓD. PROD.	DESCRIÇÃO DO PRODUTO	NCM	CST	CFOP	UNID.	QUANT.	V. UNITÁRIO	V. TOTAL	BC. ICMS	V. ICMS	V. IPI	A. ICMS	IPI
102086	FENOBARBITAL 100MG (BI) DO NOME COMERCIAL: FENOCRIS - FABRICANTE: CRISTALIA Lote 19060599 Qtde: 22.400,00 Venc. 07/06/2021	3004.90.69	0.00	5102	CMP	22.400,00	0,0800	1.792,00	1.792,00	322,56	0,00	18,00	0,00

CÁLCULO DO ISSQN

INSCRIÇÃO MUNICIPAL	VALOR TOTAL DOS SERVIÇOS	BASE DE CÁLCULO ISSQN	VALOR DO ISSQN
	0,00	0,00	0,00

DADOS ADICIONAIS

INFORMAÇÕES COMPLEMENTARES

Tipo de Contrato: ATA DE REGISTRO DE PREÇO - 023/2020 Tipo de Licitacao: 4 - 3435 Empenho - 7072/20 Numero do pedido: 36152 *** LOCAL DE ENTREGA *** ALMOXARIFADO SAÚDE - AVENIDA ROMARIO MARTINS, 1017, RECEBIMENTO 7:00 AS 13:00 CENTRO Rolandia / PR CEP: 86600-165

***** DADOS BANCÁRIOS *****
- BANCO DO BRASIL - AG 0030-2 - CC 11060-4
- CAIXA ECON. FEDERAL - AG 4315 - OP 003 - CC 900507-0

RESERVADO AO FISCO

Valor Aproximado dos Tributos - R$ 322,56

RECEBEMOS DE PONTAMED FARMACEUTICA LTDA OS PRODUTOS CONSTANTES DA NOTA FISCAL INDICADA ABAIXO

DATA DE RECEBIMENTO	IDENTIFICAÇÃO E ASSINATURA DO RECEBEDOR	NF-e Nº 162885 SÉRIE: 1

PREFEITURA MUNICIPAL DE PONTA GROSSA - PR

Secretaria de Fazenda
Departamento de Receita
Divisão de Rendas de Atividades Econômicas

Alvará de Localização

DEFINITIVO

Nº 60.490

De: 25/03/1999
C.N.P.J.: 02.816.696/0001-54
Cadastro Mobiliário: 60490

O Governo Municipal de Ponta Grossa, Estado do Paraná, na forma da lei, por este título concede licença a **PONTAMED FARMACEUTICA LTDA**

Representada por **FERNANDO PARUCKER DA SILVA,FERNANDO PARUCKER DA SILVA JUNIOR,**

Para estabelecer-se com a atividade de: **DISTRIBUIDORA DE MEDICAMENTOS, PRODUTOS E EQUIPAMENTOS DE CONSUMO MEDICO HOSPITALAR, ORTOPEDICOS, ODONTOLOGICOS, LABORATORIAIS, OFTALMOLOGICOS, MATERIAIS DE HIGIENE, LIMPEZA, COSMETICOS, PERFUMARIA E PRODUTOS QUIMICOS**

RUA PADRE ARNALDO JANSEN, Nº 1452 , CARA-CARA

Com área de **3.636,39 m²**, em virtude de estarem preenchidas as formalidades legais conforme requerimento de alteração número: **1683576 de 29 de julho de 2020.**

Expedido em Ponta Grossa - PR, 15 de outubro de 2020.

EDUARDO RODRIGO VERSCHOOR
Diretor do Departamento de Receita

MÁRCIO JOSÉ GURKA
Divisão de Rendas de Atividades Econômicas

Para efeito de fiscalização, a direção do estabelecimento licenciado manterá o Alvará de Localização em lugar visível e o exibirá à autoridade competente sempre que esta o exigir, conforme consta no Código de Postura do Município, art. 79, parágrafo segundo.

Em caso de encerramento, paralização, mudança de endereço, de atividade, ou qualquer outra alteração procurar com urgência a Prefeitura Municipal, para providências legais cabíveis, evitando em consequência problemas futuros.

O presente licenciamento, será considerado renovado anualmente (sem emissão de novo documento conf. Art. 173 da Lei 6857/2001) mediante a quitação da taxa de verificação de funcionamento regular de estabelecimentos de produção, comércio, indústria e prestação de serviços e, taxa de licença para publicidade.

Emitido por: EMERSON LUIZ BOGO

Confira os dados do ato em: https://selodigital.tjpb.jus.br ou Consulte o Documento em: https://azevedobastos.not.br/documento/72891001220935556802

CARTÓRIO Autenticação Digital Código: 72891001220935556802-1
Data: 10/01/2022 17:45:16
Valor Total do Ato: R$ 5,02
Selo Digital Tipo Normal C: AMK53709-C11Q;

Cartório Azevedo Bastos
Av. Presidente Epitácio Pessoa - 1145
Bairro dos Estados, João Pessoa - PB
(83) 3244-5404 - cartorio@azevedobastos.not.br
https://azevedobastos.not.br
Valber Azevêdo de M. Cavalcanti
Titular

TJPB

O presente documento digital foi conferido com o original e assinado digitalmente por Gabriel De Oliveira Gugelmin, em segunda-feira, 10 de janeiro de 2022 17:55:31 GMT-03:00, CNS: 06.870-0 - Cartório Azevêdo Bastos - 1º Ofício de Registro Civil das Pessoas Naturais e de Interdições e Tutel/PB, nos termos da medida provisória N. 2.200-2 de 24 de agosto de 2001. Sua autenticidade deverá ser confirmada no endereço eletrônico www.cenad.org.br/autenticidade. O presente documento digital pode ser convertido em papel por meio de autenticação no Tabelionato de Notas. Provimento nº 100/2020 CNJ - artigo 22.

PREFEITURA MUNICIPAL DE PONTA GROSSA
Secretaria Municipal de Fazenda

OBRIGADO POR PAGAR SEU DÉBITO EM DIA

Tributo	Cadastro	Inscrição Cadastral
ALVARA / TAXAS 2021	60490	

Endereço do Imóvel: RUA PADRE ARNALDO JANSEN, 1452
Complemento: /
Bairro:CARÁ-CARÁ
Ocupação:

PAGAMENTO PARCELADO	
Parcela	Vencimento

PAGAMENTO A VISTA COM DESCONTO

20% DESCONTO

Vencimento 29/10/21

Valor R$: 5.130,25

LOCAL DE PAGAMENTO:

PAGÁVEL EM QUALQUER BANCO ATÉ O VENCIMENTO.

TOTAL ANUAL DO TRIBUTO

6.391,14

DADOS DO IMÓVEL	
Código Risco:	
Código Taxa Localização:	1,00
Código ISSQN:	1,00
Área Utilizada:	3.636,39
Área Terreno Comum(m²):	
Base Cálc Comum(R$):	0,00
Alíquota Comum(%):	1%
Área Verde(m²)	

TOTAL ANUAL DO TRIBUTO	
TH R$	6.301,45
Taxa De Publicidade R$	89,69
VALOR TOTAL R$	6.391,14

Contribuinte: PONTAMED FARMACEUTICA LTDA
Endereço: RUA PADRE ARNALDO JANSEN, 1452
Complemento:
Bairro: CARÁ-CARÁ
Cidade: PONTA GROSSA-PR CEP: 84032-300

PREFEITURA MUNICIPAL DE PONTA GROSSA
Secretaria Municipal de Fazenda

Tributo: ALVARA / TAXAS

Dados Cadastrais: Cadastro: 60490
PONTAMED FARMACEUTICA LTDA
Exercício: 2021 Dívida: 205 SubDiv: 0 Parcela: 0
Zona: Quadra: Lote:
Endereço: RUA PADRE ARNALDO JANSEN , 1452
Bairro: CARÁ-CARÁ

Código de Baixa	Data de Vencimento
12100000005354380	29/10/2021
Valor Original R$ 6.391,14	Valor Correção Monetária R$ 0,00
Valor Juros R$ 0,00	Valor Multa R$ 0,00
Valor Desconto R$ R$ 1.260,89	
Valor a Pagar R$ 5.130,25	

Observações: Não receber após o vencimento.

NÃO RECEBER APÓS O VENCIMENTO!
O recebimento está restrito somente aos bancos conveniados.
COTA ÚNICA 20% DESCONTO

Autenticação Mecânica - Via Contribuinte

PREFEITURA MUNICIPAL DE PONTA GROSSA
Secretaria Municipal de Fazenda

Parcela: Única
Emissão:04/10/21
Vencimento: 29/10/2021

Tributo: ALVARA / TAXAS

Dados Cadastrais:
Contribuinte: PONTAMED FARMACEUTICA LTDA
Exercício: 2021 Dívida: 205 SubDiv: 0 Parcela: 0
Zona: Quadra: Lote:
Endereço: RUA PADRE ARNALDO JANSEN , 1452
Bairro:CARÁ-CARÁ

Cadastro: 60490

Código de Baixa 12100000005354380 Débito Automático

Observações: Não receber após o vencimento.	Valor Original R$ 6.391,14	Valor Correção Monetária R$
	Valor Juros R$	Valor Multa R$
O recebimento está restrito somente aos bancos conveniados.	Valor Desconto R$	
COTA ÚNICA 20% DESCONTO	Valor a Pagar R$ 5.130,25	

Autenticação Mecânica - Via Banco

81640000051-8 | 30253405202-2 | 11029121000-0 | 00005354380-7

- O presente documento digital foi conferido com o original e assinado digitalmente por Gabriel De Oliveira Gugelmin, em segunda-feira, 10 de janeiro de 2022 17:55:31 GMT-03:00, CNS: 06.870-0 - Cartório Azevêdo Bastos - 1º Ofício de Registro Civil das Pessoas Naturais e de Interdições e Tutelí/PB, nos termos da medida provisória N. 2.200-2 de 24 de agosto de 2001. Sua autenticidade deverá ser confirmada no endereço eletrônico www.cenad.org.br/autenticidade. O presente documento digital pode ser convertido em papel por meio de autenticação no Tabelionato de Notas. Provimento nº 100/2020 CNJ - artigo 22.

Confira os dados do ato em: https://selodigital.tjpb.jus.br ou Consulte o Documento em: https://azevedobastos.not.br/documento/72891001220935556802

CARTÓRIO Autenticação Digital Código: 72891001220935556802-2
Data: 10/01/2022 17:45:17
Valor Total do Ato: R$ 5,02
Selo Digital Tipo Normal C: AMK63701-BMNO.

CNJ: 06.870-0 Cartório Azevêdo Bastos
Av. Presidente Epitácio Pessoa - 1145
Bairro dos Estados, João Pessoa - PB
(83) 3244-5404 - cartorio@azevedobastos.not.br
https://azevedobastos.not.br

Valber Azevêdo de N. Cavalcanti
Titular

TJPB

EMPRESA

Emissão de comprovantes - Autorizável

G3362213260930141
22/10/2021 13:31:11

```
SISBB  -  SISTEMA DE INFORMACOES BANCO DO BRASIL
22/10/2021 -      AUTOATENDIMENTO       - 13.31.10
0030200030          SEGUNDA VIA                0010

            COMPROVANTE DE PAGAMENTO

CLIENTE: PONTAMED FARMACEUTICA LTD
AGENCIA: 0030-2 CONTA:         11.060-4
==========================================
Convenio  PREF MUNIC PONTA GROSSA
Codigo de Barras   81640000051-8   30253405202-2
                   11029121000-0   00005354380-7
Data do pagamento                      14/10/2021
Valor em Dinheiro                        5.130,25
Valor em Cheque                              0,00
Valor Total                              5.130,25
------------------------------------------
DOCUMENTO:  101402
AUTENTICACAO SISBB:          3.DF7.C24.787.F44.F03
```

PONTAMED FARMACEUTICA LTDA: 02816696000154

Assinado digitalmente por PONTAMED FARMACEUTICA LTDA:02816696000154
DN: C=BR, O=ICP-Brasil, S=PR, L=Ponta Grossa, OU=AC CERTIFICA MINAS v5, OU=34078914000110, OU=Presencial, OU=Certificado PJ A1, CN=PONTAMED FARMACEUTICA LTDA:02816696000154
Razão: Eu revisei este documento
Localização: PONTA GROSSA - PR
Data: 2022.01.10 17:31:49-03'00'
Foxit Reader Versão: 10.1.1

Transação efetuada com sucesso por: JA241472 JEAN CARLOS DE OLIVEIRA.

O presente documento digital foi conferido com o original e assinado digitalmente por Gabriel De Oliveira Gugelmin, em segunda-feira, 10 de janeiro de 2022 17:55:31 GMT-03:00, CNS: 06.870-0 - Cartório Azevêdo Bastos - 1º Ofício de Registro Civil das Pessoas Naturais e de Interdições e Tutel/PB, nos termos da medida provisória N. 2.200-2 de 24 de agosto de 2001. Sua autenticidade deverá ser confirmada no endereço eletrônico www.cenad.org.br/autenticidade. O presente documento digital pode ser convertido em papel por meio de autenticação no Tabelionato de Notas. Provimento nº 100/2020 CNJ - artigo 22.

Confira os dados do ato em: https://selodigital.tjpb.jus.br ou Consulte o Documento em: https://azevedobastos.not.br/documento/72891001220935556802

CARTÓRIO
Autenticação Digital Código: 72891001220935556802-3
Data: 10/01/2022 17:45:17
Valor Total do Ato: R$ 5,02
Selo Digital Tipo Normal C: AMK53702-72NW.

Cartório Azevêdo Bastos
Av. Presidente Epitácio Pessoa - 1145
Bairro dos Estados, João Pessoa - PB
(83) 3244-5404 - cartorio@azevedobastos.not.br
https://azevedobastos.not.br

CNJ: 06.870-0

Válber Azevêdo de M. Cavalcanti
Titular

TJPB

PREFEITURA MUNICIPAL DE PONTA GROSSA
SECRETARIA MUNICIPAL DE GESTÃO FINANCEIRA
DEPARTAMENTO DE RECEITA

DECLARAÇÃO

Declaro para os devidos fins, que as Taxas de Renovação de Alvará, Taxa de Licença Sanitária, e ISSQN está previsto para o mês de julho de 2022.

Ponta Grossa, 10 de janeiro de 2022.

EDUARDO RODRIGO VERSCHOOR
DIRETOR DO DEPARTAMENTO DE RECEITA

O presente documento digital foi conferido com o original e assinado digitalmente por Gabriel De Oliveira Gugelmin, em segunda-feira, 10 de janeiro de 2022 17:55:31 GMT-03:00, CNS: 06.870-0 - Cartório Azevêdo Bastos - 1º Ofício de Registro Civil das Pessoas Naturais e de Interdições e Tutel/PB, nos termos da medida provisória N. 2.200-2 de 24 de agosto de 2001. Sua autenticidade deverá ser confirmada no endereço eletrônico www.cenad.org.br/autenticidade. O presente documento digital pode ser convertido em papel por meio de autenticação no Tabelionato de Notas. Provimento nº 100/2020 CNJ - artigo 22.

Confira os dados do ato em: https://selodigital.tjpb.jus.br ou Consulte o Documento em: https://azevedobastos.not.br/documento/72891001220935556802

CARTÓRIO Autenticação Digital Código: 72891001220935556802-4
Data: 10/01/2022 17:45:17
Valor Total do Ato: R$ 5,02
Selo Digital Tipo Normal C: AMK53703-50QT.

Cartório Azevêdo Bastos
Av. Presidente Epitácio Pessoa - 1145
Bairro dos Estados, João Pessoa - PB
(83) 3244-5404 - cartorio@azevedobastos.not.br
https://azevedobastos.not.br
Valber Azevêdo de M. Cavalcanti
Titular

CNS 06.870-0 TJPB

REPÚBLICA FEDERATIVA DO BRASIL
ESTADO DA PARAÍBA
CARTÓRIO AZEVÊDO BASTOS
FUNDADO EM 1888
PRIMEIRO REGISTRO CIVIL DE NASCIMENTO E ÓBITOS E PRIVATIVO DE CASAMENTOS, INTERDIÇÕES E TUTELAS DA COMARCA DE JOÃO PESSOA

Av. Epitácio Pessoa, 1145 Bairro dos Estados 58030-00, João Pessoa PB
Tel.: (83) 3244-5404 / Fax: (83) 3244-5484
http://www.azevedobastos.not.br
E-mail: cartorio@azevedobastos.not.br

DECLARAÇÃO DE SERVIÇO DE AUTENTICAÇÃO DIGITAL

O Bel. Válber Azevêdo de Miranda Cavalcanti, Oficial do Primeiro Registro Civil de Nascimentos e Óbitos e Privativo de Casamentos, Interdições e Tutelas com atribuição de autenticar e reconhecer firmas da Comarca de João Pessoa Capital do Estado da Paraíba, em virtude de Lei, etc...

DECLARO ainda que, para garantir transparência e segurança jurídica de todos os atos oriundos da atividade Notarial e Registral no Estado da Paraíba, foi instituído pela da Lei Nº 10.132, de 06 de novembro de 2013, a aplicação obrigatória de um Selo Digital de Fiscalização Extrajudicial em todos os atos de notas e registro, composto de um código único (por exemplo: Selo Digital: ABC12345-X1X2) e dessa forma, cada autenticação processada pela nossa serventia pode ser verificada e confirmada tantas vezes quanto for necessário através do site do Tribunal de Justiça do Estado da Paraíba, endereço http://corregedoria.tjpb.jus.br/selo-digital/.

A autenticação digital do documento faz prova de que, na data e hora em que ela foi realizada, a empresa PONTAMED FARMACEUTICA LTDA tinha posse de um documento com as mesmas características que foram reproduzidas na cópia autenticada, sendo da empresa PONTAMED FARMACEUTICA LTDA a responsabilidade, única e exclusiva, pela idoneidade do documento apresentado a este Cartório.

Nesse sentido, declaro que a PONTAMED FARMACEUTICA LTDA assumiu, nos termos do artigo 8°, §1°, do Decreto n° 10.278/2020, que regulamentou o artigo 3°, inciso X, da Lei Federal n° 13.874/2019 e o artigo 2°-A da Lei Federal 12.682/2012, a responsabilidade pelo processo de digitalização dos documentos físicos, garantindo perante este Cartório e terceiros, a sua autoria e integridade.

De acordo com o disposto no artigo 2°-A, §7°, da Lei Federal n° 12.682/2012, o documento em anexo, identificado individualmente em cada Código de Autenticação Digital[1] ou na referida sequência, poderá ser reproduzido em papel ou em qualquer outro meio físico.

Esta DECLARAÇÃO foi emitida em **11/01/2022 10:51:33 (hora local)** através do sistema de autenticação digital do Cartório Azevêdo Bastos, de acordo com o Art. 1°, 10° e seus §§ 1° e 2° da MP 2200/2001, como também, o documento eletrônico autenticado contendo o Certificado Digital do titular do Cartório Azevêdo Bastos, poderá ser solicitado diretamente a empresa PONTAMED FARMACEUTICA LTDA ou ao Cartório pelo endereço de e-mail autentica@azevedobastos.not.br Para informações mais detalhadas deste ato, acesse o site https://autdigital.azevedobastos.not.br e informe o Código de Autenticação Digital

Esta Declaração é valida por **tempo indeterminado** e está disponível para consulta em nosso site.

[1]**Código de Autenticação Digital:** 72891001220935556802-1 a 72891001220935556802-4
[2]**Legislações Vigentes:** Lei Federal nº 8.935/94, Lei Federal nº 10.406/2002, Medida Provisória nº 2200/2001, Lei Federal nº 13.105/2015, Lei Estadual nº 8.721/2008, Lei Estadual nº 10.132/2013, Provimento CGJ Nº 003/2014 e Provimento CNJ Nº 100/2020.

O referido é verdade, dou fé.

CHAVE DIGITAL

00005b1d734fd94f057f2d69fe6bc05b0359e366e34f440b8e2e01b93c4607f712ba6ed5337a532d39254b16affbb9a3b3bfb5b79f642431ed2f3ae885d3d4b7c4c42505a03f2e969b4c0a97ee9b34e7

Presidência da República
Casa Civil
Medida Provisória Nº 2.200-2, de 24 de agosto de 2001.

ICP Brasil

BAIRRO: PARQUE INDUSTRIAL LAGOINHA CEP: 14095240 - RIBEIRÃO PRETO/SP
CNPJ: 10.877.246/0001-08
PROCESSO: 25351.405873/2013-16 AUTORIZ/MS: 1.23568.6
ATIVIDADE/CLASSE
ARMAZENAR: MEDICAMENTO
DISTRIBUIR: MEDICAMENTO
EXPEDIR: MEDICAMENTO
EMPRESA: EQUILIBRIUM DISTRIBUIDORA DE MEDICAMENTOS EIRELI EPP
ENDEREÇO: Avenida Perimetral Q 09 L 114 E Lojas 01 e 02 n 2136
BAIRRO: Setor Coimbra CEP: 74533020 - GOIÂNIA/GO
CNPJ: 07.642.426/0001-98
PROCESSO: 25351.448614/2012-19 AUTORIZ/MS: 1.23242.9
ATIVIDADE/CLASSE
ARMAZENAR: MEDICAMENTO
DISTRIBUIR: MEDICAMENTO
EXPEDIR: MEDICAMENTO
TRANSPORTAR: MEDICAMENTO
EMPRESA: MAXIMA COMÉRCIO DE PRODUTOS HOSPITALARES LTDA
ENDEREÇO: Q 104 SUL RUA SE 05 LT 33 (ACSE I CONJ 06)
BAIRRO: PLANO DIRETOR SUL CEP: 77020018 - PALMAS/TO
CNPJ: 06.366.038/0001-69
PROCESSO: 25351.189966/2006-21 AUTORIZ/MS: 1.21780.4
ATIVIDADE/CLASSE
ARMAZENAR: MEDICAMENTO
DISTRIBUIR: MEDICAMENTO
EXPEDIR: MEDICAMENTO
EMPRESA: DUPATRI HOSPITALAR COMÉRCIO IMPORTAÇÃO E EXPORTAÇÃO LTDA
ENDEREÇO: AV JOSE SEVERINO 3330
BAIRRO: VEREDA DOS BURITIS CEP: 75709616 - CATALÃO/GO
CNPJ: 04.027.894/0003-26
PROCESSO: 25351.448656/2009-26 AUTORIZ/MS: 1.22370.4
ATIVIDADE/CLASSE
ARMAZENAR: MEDICAMENTO
DISTRIBUIR: MEDICAMENTO
EXPEDIR: MEDICAMENTO
TRANSPORTAR: MEDICAMENTO
EMPRESA: PRIMED DISTRIBUIDORA LTDA - EPP
ENDEREÇO: RUA PRESIDENTE CAFÉ FILHO, 1046-A
BAIRRO: LOTEAMENTO JARDIM AMÉRICA CEP: 38310000 - CABEDELO/PB
CNPJ: 11.323.830/0001-60
PROCESSO: 25351.315247/2010-26 AUTORIZ/MS: 1.22581.3
ATIVIDADE/CLASSE
ARMAZENAR: MEDICAMENTO
DISTRIBUIR: MEDICAMENTO
EXPEDIR: MEDICAMENTO
EMPRESA: PACLIMED PRODUTOS FARMACEUTICOS LTDA
ENDEREÇO: SIA, QD 5C ÁREA ESPECIAL 12 SALAS 204/205
BAIRRO: GUARÁ CEP: 71255130 - BRASÍLIA/DF
CNPJ: 12.294.499/0001-76
PROCESSO: 25351.104893/2012-30 AUTORIZ/MS: 1.23135.0
ATIVIDADE/CLASSE
ARMAZENAR: MEDICAMENTO
DISTRIBUIR: MEDICAMENTO
EXPEDIR: MEDICAMENTO
EMPRESA: FAXE CARGO - TRANSPORTES E LOGÍSTICA LTDA
ENDEREÇO: RUA MOMBAÇA, Nº. 174
BAIRRO: PARQUE IBIRAPURU CEP: 07230400 - GUARULHOS/SP
CNPJ: 08.755.435/0001-56
PROCESSO: 25351.371663/2010-32 AUTORIZ/MS: 1.22592.1
ATIVIDADE/CLASSE
TRANSPORTAR: INSUMOS FARMACÊUTICOS/MEDICAMENTO
EMPRESA: Laboratórios Bagó do Brasil S/A
ENDEREÇO: Av. Talma Rodrigues Ribeiro, 147 Galpão 1A - Sala 18
BAIRRO: Portal de Jacaraípe CEP: 29173795 - SERRA/ES
CNPJ: 04.748.181/0008-66
PROCESSO: 25351.559196/2012-32 AUTORIZ/MS: 1.23261.4
ATIVIDADE/CLASSE
ARMAZENAR: MEDICAMENTO
DISTRIBUIR: MEDICAMENTO
EXPEDIR: MEDICAMENTO
EMPRESA: COMERCIAL CIRÚRGICA RIOCLARENSE LTDA
ENDEREÇO: rua da saudade nº 45-A
BAIRRO: CAMPO DA MUGIANA CEP: 37701331 - POÇOS DE CALDAS/MG
CNPJ: 67.729.178/0004-91
PROCESSO: 25351.478975/2009-32 AUTORIZ/MS: 1.22375.2
ATIVIDADE/CLASSE
ARMAZENAR: MEDICAMENTO
DISTRIBUIR: MEDICAMENTO
EXPEDIR: MEDICAMENTO
TRANSPORTAR: MEDICAMENTO
EMPRESA: PHARMASAIS DISTRIBUIÇÃO E COMÉRCIO DE ESPECIALIDADES FARMACÊUTICAS LTDA
ENDEREÇO: AVENIDA BELMIRO AMORIM, QD. 54, LOTE 17/18, Nº 1087 A e B - SANTA LÚCIA
BAIRRO: TABULEIRO CEP: 57082000 - MACEIÓ/AL
CNPJ: 03.674.857/0001-04
PROCESSO: 25351.672801/2010-38 AUTORIZ/MS: 1.22750.7
ATIVIDADE/CLASSE
ARMAZENAR: INSUMOS FARMACÊUTICOS
DISTRIBUIR: INSUMOS FARMACÊUTICOS
EXPEDIR: INSUMOS FARMACÊUTICOS
EMPRESA: UTILDROGAS DISTRIBUIDORA DE PRODUTOS FARMACÊUTICOS LTDA
ENDEREÇO: RUA 13 DE MAIO, Nº 1.348
BAIRRO: CENTRO CEP: 65900530 - IMPERATRIZ/MA
CNPJ: 01.012.835/0005-43
PROCESSO: 25351.306469/2013-39 AUTORIZ/MS: 1.23411.2
ATIVIDADE/CLASSE
ARMAZENAR: MEDICAMENTO
DISTRIBUIR: MEDICAMENTO
EXPEDIR: MEDICAMENTO
EMPRESA: CBS HOSPITALAR LTDA
ENDEREÇO: RODOVIA FERNÃO DIAS BR 381, KM 926
BAIRRO: PONTE DE ZINCO CEP: 37655000 - ITAPEVA/MG
CNPJ: 11.000.574/0001-86
PROCESSO: 25351.488023/2011-40 AUTORIZ/MS: 1.22943.4
ATIVIDADE/CLASSE
ARMAZENAR: MEDICAMENTO
DISTRIBUIR: MEDICAMENTO
EXPEDIR: MEDICAMENTO
EMPRESA: I. K. MEDICAMENTOS LTDA
ENDEREÇO: RUA ANTONIO MOISES SAAD, Nº570
BAIRRO: PARQUE INDUSTRIAL LAGOINHA CEP: 44095230 - RIBEIRÃO PRETO/SP
CNPJ: 06.058.454/0001-08
PROCESSO: 25351.457867/2008-40 AUTORIZ/MS: 1.22107.7
ATIVIDADE/CLASSE
ARMAZENAR: MEDICAMENTO
DISTRIBUIR: MEDICAMENTO
EXPEDIR: MEDICAMENTO
EMPRESA: UNICHEM FARMACÊUTICA DO BRASIL LTDA
ENDEREÇO: AV. SETE DE SETEMBRO, N. 1564
BAIRRO: VILA DIRCE CEP: 09912010 - DIADEMA/SP
CNPJ: 05.399.786/0001-85
PROCESSO: 25351.052179/2012-46 AUTORIZ/MS: 1.23144.1
ATIVIDADE/CLASSE
ARMAZENAR: MEDICAMENTO
DISTRIBUIR: MEDICAMENTO
EXPEDIR: MEDICAMENTO
EXPORTAR: MEDICAMENTO
IMPORTAR: MEDICAMENTO
EMPRESA: TRIÂNGULO COMÉRCIO DE MEDICAMENTOS LTDA
ENDEREÇO: AVENIDA TRANSCONTINENTAL Nº 4448
BAIRRO: CASA PRETA CEP: 76907552 - JI-PARANÁ/RO
CNPJ: 07.692.172/0001-83
PROCESSO: 25351.421127/2013-46 AUTORIZ/MS: 1.23463.2
ATIVIDADE/CLASSE
ARMAZENAR: MEDICAMENTO
DISTRIBUIR: MEDICAMENTO
EXPEDIR: MEDICAMENTO
EMPRESA: R. V. IMOLA TRANSPORTES E LOGÍSTICA LTDA
ENDEREÇO: AVENIDA LAURO DE GUSMÃO SILVEIRA Nº 479
BAIRRO: JARDIM SÃO GERALDO CEP: 07140010 - GUARULHOS/SP
CNPJ: 05.366.444/0001-89
PROCESSO: 25351.211943/2004-49 AUTORIZ/MS: 1.21435.3
ATIVIDADE/CLASSE
ARMAZENAR: INSUMOS FARMACÊUTICOS/MEDICAMENTO
DISTRIBUIR: INSUMOS FARMACÊUTICOS/MEDICAMENTO
EXPEDIR: INSUMOS FARMACÊUTICOS/MEDICAMENTO
TRANSPORTAR: INSUMOS FARMACÊUTICOS/MEDICAMENTO
EMPRESA: POLO CENTRAL LOGISTICA LTDA
ENDEREÇO: RUA MARINHO DE CARVALHO, Nº 101
BAIRRO: VILA MARINA CEP: 09921000 - DIADEMA/SP
CNPJ: 02.750.303/0001-57
PROCESSO: 25351.058650/2008-51 AUTORIZ/MS: 1.22069.6
ATIVIDADE/CLASSE
ARMAZENAR: MEDICAMENTO
EXPEDIR: MEDICAMENTO
EMPRESA: COMPANY TRANSPORTES LTDA
ENDEREÇO: RUA 18 QD. 18 LT.01
BAIRRO: Polo Empresarial de Goiás CEP: 74985165 - APARECIDA DE GOIÂNIA/GO
CNPJ: 37.831.922/0001-50
PROCESSO: 25351.244740/2013-60 AUTORIZ/MS: 1.23420.3
ATIVIDADE/CLASSE
TRANSPORTAR: INSUMOS FARMACÊUTICOS/MEDICAMENTO
EMPRESA: PONTAMED FARMACÊUTICA LTDA
ENDEREÇO: RUA FRANCO GRILO, Nº 374
BAIRRO: FUNDOS COLONIA DONA LUIZA CEP: 84045320 - PONTA GROSSA/PR
CNPJ: 02.816.696/0001-34
PROCESSO: 25023.000016/2003-61 AUTORIZ/MS: 1.21916.8
ATIVIDADE/CLASSE
ARMAZENAR: MEDICAMENTO
DISTRIBUIR: MEDICAMENTO
EXPEDIR: MEDICAMENTO
EMPRESA: HOSPFAR INDÚSTRIA E COMÉRCIO DE PRODUTOS HOSPITALARES LTDA
ENDEREÇO: RUA ANTONIO BARRETO, Nº 1664
BAIRRO: UMARIZAL CEP: 66055090 - BELÉM/PA
CNPJ: 26.921.903/0006-36
PROCESSO: 25351.087397/2007-61 AUTORIZ/MS: 1.21901.2
ATIVIDADE/CLASSE
ARMAZENAR: INSUMOS FARMACÊUTICOS/MEDICAMENTO
DISTRIBUIR: INSUMOS FARMACÊUTICOS/MEDICAMENTO
EXPEDIR: INSUMOS FARMACÊUTICOS/MEDICAMENTO
EMPRESA: ZUK COMERCIO E REPRESENTAÇOES LTDA ME
ENDEREÇO: PC C-109, Nº88, QD.214, LT.09, SALAS 01 E 03
BAIRRO: JARDIM AMÉRICA CEP: 74255430 - GOIÂNIA/GO
CNPJ: 04.637.249/0001-63
PROCESSO: 25351.692364/2011-61 AUTORIZ/MS: 1.23005.1
ATIVIDADE/CLASSE
ARMAZENAR: MEDICAMENTO
DISTRIBUIR: MEDICAMENTO
EXPEDIR: MEDICAMENTO
EMPRESA: METAPHARMA DISTRIBUIDORA FARMACEUTICA LTDA
ENDEREÇO: RUA JURACY MAGALHÃES, Nº 1137
BAIRRO: PONTO CENTRAL CEP: 44075115 - FEIRA DE SANTANA/BA
CNPJ: 07.689.639/0001-75
PROCESSO: 25351.649601/2006-61 AUTORIZ/MS: 1.21845.0
ATIVIDADE/CLASSE
ARMAZENAR: MEDICAMENTO
DISTRIBUIR: MEDICAMENTO
EXPEDIR: MEDICAMENTO
EMPRESA: d. center distribuidora ltda.
ENDEREÇO: rodovia celso garcia cid - pr 445, 2.550-a, quadra 0, lote 3-al
BAIRRO: jardim rian CEP: 86188000 - CAMBÉ/PR
CNPJ: 05.651.986/0011-84
PROCESSO: 25351.215210/2011-62 AUTORIZ/MS: 1.22987.7
ATIVIDADE/CLASSE
ARMAZENAR: MEDICAMENTO
DISTRIBUIR: MEDICAMENTO
EXPEDIR: MEDICAMENTO
EMPRESA: EXPRESSA DISTRIBUIDORA DE MEDICAMENTOS LTDA
ENDEREÇO: RUA JORGE NOVIS, Nº 151 QUADRA A - LOTE 17A E 18A
BAIRRO: VILA LAURA CEP: 40270370 - SALVADOR/BA
CNPJ: 06.234.797/0003-30
PROCESSO: 25022.001682/2005-63 AUTORIZ/MS: 1.21566.6
ATIVIDADE/CLASSE
ARMAZENAR: MEDICAMENTO
DISTRIBUIR: MEDICAMENTO
EXPEDIR: MEDICAMENTO
EMPRESA: ARTMED HOSPITALAR LTDA.
ENDEREÇO: R CAIAPO, 962
BAIRRO: SETOR SANTA GENOVEVA CEP: 74672400 - GOIÂNIA/GO
CNPJ: 04.094.782/0001-26
PROCESSO: 25351.247988/2013-71 AUTORIZ/MS: 1.23473.7
ATIVIDADE/CLASSE
ARMAZENAR: MEDICAMENTO
DISTRIBUIR: MEDICAMENTO
EXPEDIR: MEDICAMENTO
EMPRESA: PROFARMA DISTRIBUIDORA DE PRODUTOS FARMACÊUTICOS SA
ENDEREÇO: RUA MARIA SOARES SENDAS , Nº455 E 705 , 1º DISTRITO VENDA VELHA
BAIRRO: CENTRO CEP: 25575825 - SÃO JOÃO DE MERITI/RJ
CNPJ: 45.459.214/0026-00
PROCESSO: 25351.416508/2006-71 AUTORIZ/MS: 1.21896.6
ATIVIDADE/CLASSE
ARMAZENAR: MEDICAMENTO
DISTRIBUIR: MEDICAMENTO
EXPEDIR: MEDICAMENTO
EMPRESA: DELLA MEDICAMENTOS LTDA -EP
ENDEREÇO: RUA OTTO BENACK, 691
BAIRRO: BOM RETIRO CEP: 89222550 - JOINVILLE/SC
CNPJ: 18.210.550/0001-09
PROCESSO: 25351.497217/2013-72 AUTORIZ/MS: 1.23504.4
ATIVIDADE/CLASSE
ARMAZENAR: MEDICAMENTO
DISTRIBUIR: MEDICAMENTO
EXPEDIR: MEDICAMENTO
EMPRESA: TRANSIORI TRANSPORTES LTDA
ENDEREÇO: Rua João Ranieri, nº 321
BAIRRO: Bonsucesso CEP: 07177120 - GUARULHOS/SP
CNPJ: 64.666.936/0001-39
PROCESSO: 25351.177830/2006-79 AUTORIZ/MS: 1.21723.8
ATIVIDADE/CLASSE
TRANSPORTAR: INSUMOS FARMACÊUTICOS/MEDICAMENTO
EMPRESA: TRANSMARIO DE IGUAÇÚ TRANSPORTADORA LTDA ME
ENDEREÇO: AVENIDA OSWALDO CRUZ Nº116
BAIRRO: BOTAPOGO CEP: 26041150 - NOVA IGUAÇU/RJ
CNPJ: 08.990.358/0001-10
PROCESSO: 25351.341197/2010-81 AUTORIZ/MS: 1.22587.5
ATIVIDADE/CLASSE
TRANSPORTAR: MEDICAMENTO
EMPRESA: PADRÃO DIST. DE PRODUTOS E EQUIP. HOSPITALARES PADRE CALLOU LTDA
ENDEREÇO: RUA FLORIANO PEIXOTO, Nº 308
BAIRRO: SÃO JOSÉ CEP: 50020060 - RECIFE/PE
CNPJ: 09.441.460/0001-20
PROCESSO: 25351.164730/2006-82 AUTORIZ/MS: 1.21736.3
ATIVIDADE/CLASSE
ARMAZENAR: MEDICAMENTO
DISTRIBUIR: MEDICAMENTO
EXPEDIR: MEDICAMENTO

COMERCIALIZAÇÃO E REPRODUÇÃO PROIBIDAS

Este documento pode ser verificado no endereço eletrônico http://www.in.gov.br/autenticidade.html, pelo código 10102014092200099

Documento assinado digitalmente conforme MP nº 2.200-2 de 24/08/2001, que institui a Infraestrutura de Chaves Públicas Brasileira - ICP-Brasil.

Documento Autenticado Digitalmente de acordo com os artigos 1º, 3º e 7º inc. V 8º, 41 e 52 da Lei Federal 8.935/1994 e Art. 5 inc. XII da Lei Estadual 8.721/2008 autentico a presente Imagem digitalizada, reprodução fiel do documento apresentado e conferido neste ato.
O referido é verdade. Dou fé. ********** Confira os dados do ato em: https://selodigital.tjpb.jus.br ou Consulte O Documento em: https://azevedobastos.not.br/documento/72890308203945594814

CARTÓRIO
Autenticação Digital Código: 72890308203945594814-3
Data: 03/09/2020 11:17:44
Valor Total do Ato: R$ 4,56
Selo Digital Tipo Normal C: AKH44443-18RB
Cartório Azevêdo Bastos
Av. Presidente Epitácio Pessoa, 1145
Bairro dos Estados, João Pessoa - PB
(83) 3244-5404 - cartorio@azevedobastos.not.br
https://azevedobastos.not.br
Bel. Valber Azevêdo Miranda Cavalcanti
Titular
TJPB

1100

REPÚBLICA FEDERATIVA DO BRASIL
ESTADO DA PARAÍBA
CARTÓRIO AZEVÊDO BASTOS
FUNDADO EM 1888
PRIMEIRO REGISTRO CIVIL DE NASCIMENTO E ÓBITOS E PRIVATIVO DE CASAMENTOS, INTERDIÇÕES E TUTELAS DA COMARCA DE JOÃO PESSOA

Av. Epitácio Pessoa, 1145 Bairro dos Estados 58030-00, João Pessoa PB
Tel.: (83) 3244-5404 / Fax: (83) 3244-5484
http://www.azevedobastos.not.br
E-mail: cartorio@azevedobastos.not.br

DECLARAÇÃO DE SERVIÇO DE AUTENTICAÇÃO DIGITAL

O Bel. Válber Azevêdo de Miranda Cavalcanti, Oficial do Primeiro Registro Civil de Nascimentos e Óbitos e Privativo de Casamentos, Interdições e Tutelas com atribuição de autenticar e reconhecer firmas da Comarca de João Pessoa Capital do Estado da Paraíba, em virtude de Lei, etc...

DECLARO ainda que, para garantir transparência e segurança jurídica de todos os atos oriundos da atividade Notarial e Registral no Estado da Paraíba, foi instituído pela da Lei Nº 10.132, de 06 de novembro de 2013, a aplicação obrigatória de um Selo Digital de Fiscalização Extrajudicial em todos os atos de notas e registro, composto de um código único (por exemplo: Selo Digital: ABC12345-X1X2) e dessa forma, cada autenticação processada pela nossa serventia pode ser verificada e confirmada tantas vezes quanto for necessário através do site do Tribunal de Justiça do Estado da Paraíba, endereço http://corregedoria.tjpb.jus.br/selo-digital/.

A autenticação digital do documento faz prova de que, na data e hora em que ela foi realizada, a empresa PONTAMED FARMACEUTICA LTDA tinha posse de um documento com as mesmas características que foram reproduzidas na cópia autenticada, sendo da empresa PONTAMED FARMACEUTICA LTDA a responsabilidade, única e exclusiva, pela idoneidade do documento apresentado a este Cartório.

Nesse sentido, declaro que a PONTAMED FARMACEUTICA LTDA assumiu, nos termos do artigo 8°, §1°, do Decreto n° 10.278/2020, que regulamentou o artigo 3°, inciso X, da Lei Federal n° 13.874/2019 e o artigo 2°-A da Lei Federal 12.682/2012, a responsabilidade pelo processo de digitalização dos documentos físicos, garantindo perante este Cartório e terceiros, a sua autoria e integridade.

De acordo com o disposto no artigo 2°-A, §7°, da Lei Federal n° 12.682/2012, o documento em anexo, identificado individualmente em cada Código de Autenticação Digital[1] ou na referida sequência, poderá ser reproduzido em papel ou em qualquer outro meio físico.

Esta DECLARAÇÃO foi emitida em **27/07/2021 16:32:38 (hora local)** através do sistema de autenticação digital do Cartório Azevêdo Bastos, de acordo com o Art. 1°, 10° e seus §§ 1° e 2° da MP 2200/2001, como também, o documento eletrônico autenticado contendo o Certificado Digital do titular do Cartório Azevêdo Bastos, poderá ser solicitado diretamente a empresa PONTAMED FARMACEUTICA LTDA ou ao Cartório pelo endereço de e-mail autentica@azevedobastos.not.br Para informações mais detalhadas deste ato, acesse o site https://autdigital.azevedobastos.not.br e informe o Código de Autenticação Digital

Esta Declaração é valida por **tempo indeterminado** e está disponível para consulta em nosso site.

[1]**Código de Autenticação Digital:** 72890308203945594814-1 a 72890308203945594814-3
[2]**Legislações Vigentes:** Lei Federal nº 8.935/94, Lei Federal nº 10.406/2002, Medida Provisória nº 2200/2001, Lei Federal nº 13.105/2015, Lei Estadual nº 8.721/2008, Lei Estadual nº 10.132/2013, Provimento CGJ Nº 003/2014 e Provimento CNJ Nº 100/2020.

O referido é verdade, dou fé.

CHAVE DIGITAL

00005b1d734fd94f057f2d69fe6bc05bac1666173ff9bc7c6f7c7ea49c35def2441523fc7e500714397d78f66f7bb7a39e202dc877ee0f37585be09f86869f67c4c42505a03f2e969b4c0a97ee9b34e7

Presidência da República
Casa Civil
Medida Provisória Nº 2.200-2,
de 24 de agosto de 2001.

ICP Brasil

BAIRRO: JOSÉ BONIFÁCIO CEP: 99700000 - ERECHIM/RS
CNPJ: 94.271.293/0001-95
PROCESSO: 25351.510400/2014-02 AUTORIZ/MS: 1.11965.7
ATIVIDADE/CLASSE
ARMAZENAR: MEDICAMENTO
DISTRIBUIR: MEDICAMENTO
EXPEDIR: MEDICAMENTO
EMPRESA: PLENA DISTRIBUIDORA DE MATERIAIS MEDICO E HOSPITALAR LTDA
ENDEREÇO: Avenida Tancredo Neves, 3010 A
BAIRRO: Zacarias CEP: 35300576 - CARATINGA/MG
CNPJ: 12.576.098/0001-09
PROCESSO: 25351.711766/2013-06 AUTORIZ/MS: 1.10317.2
ATIVIDADE/CLASSE
ARMAZENAR: MEDICAMENTO
DISTRIBUIR: MEDICAMENTO
EXPEDIR: MEDICAMENTO
EMPRESA: HFARMA COMERCIAL FARMACEUTICA EIRELI-ME
ENDEREÇO: RUA CASTELO DE LISBOA, 589; Lojas A e B
BAIRRO: CASTELO CEP: 31330340 - BELO HORIZONTE/MG
CNPJ: 10.214.224/0001-50
PROCESSO: 25351.714078/2008-11 AUTORIZ/MS: 1.07814.6
ATIVIDADE/CLASSE
ARMAZENAR: MEDICAMENTO
DISTRIBUIR: MEDICAMENTO
EXPEDIR: MEDICAMENTO
EMPRESA: AVAREMED DISTRIBUIDORA DE MEDICAMENTOS EIRELI-EPP
ENDEREÇO: RUA VOLUNTARIOS DE AVARE, 1145 1º ANDAR SALA 08
BAIRRO: Centro CEP: 18700240 - AVARÉ/SP
CNPJ: 11.195.057/0001-00
PROCESSO: 25351.399657/2012-31 AUTORIZ/MS: 1.09266.6
ATIVIDADE/CLASSE
ARMAZENAR: MEDICAMENTO
DISTRIBUIR: MEDICAMENTO
EXPEDIR: MEDICAMENTO
EMPRESA: GIL FARMA COMERCIAL FARMACÊUTICOS LTDA
ENDEREÇO: RUA ACRE, Nº 97
BAIRRO: IBIRAPUERA CEP: 45075075 - VITÓRIA DA CONQUISTA/BA
CNPJ: 08.765.948/0001-40
PROCESSO: 25351.188673/2014-32 AUTORIZ/MS: 1.10131.9
ATIVIDADE/CLASSE
ARMAZENAR: MEDICAMENTO
DISTRIBUIR: MEDICAMENTO
EXPEDIR: MEDICAMENTO
EMPRESA: WEBMED SOLUÇÕES EM SAÚDE EIRELI
ENDEREÇO: RUA PARACATU Nº 300
BAIRRO: SANTA TEREZINHA CEP: 36046040 - JUIZ DE FORA/MG
CNPJ: 05.731.550/0001-02
PROCESSO: 25351.676555/2008-33 AUTORIZ/MS: 1.07564.2
ATIVIDADE/CLASSE
ARMAZENAR: MEDICAMENTO
DISTRIBUIR: MEDICAMENTO
EXPEDIR: MEDICAMENTO
EMPRESA: ALFALAGOS LTDA
ENDEREÇO: Avenida Alberto Vieira Romão, nº 1.700
BAIRRO: Distrito Industrial CEP: 37130000 - ALFENAS/MG
CNPJ: 05.194.502/0001-14
PROCESSO: 25351.222583/2002-49 AUTORIZ/MS: 1.05534.6
ATIVIDADE/CLASSE
ARMAZENAR: MEDICAMENTO
DISTRIBUIR: MEDICAMENTO
EXPEDIR: MEDICAMENTO
EMPRESA: DROGARIA SÃO PAULO S.A.
ENDEREÇO: AVENIDA DA LIBERDADE, Nº 840
BAIRRO: LIBERDADE CEP: 01502001 - SÃO PAULO/SP
CNPJ: 61.412.110/0001-55
PROCESSO: 25351.419502/2012-55 AUTORIZ/MS: 1.09780.1
ATIVIDADE/CLASSE
ARMAZENAR: MEDICAMENTO
DISTRIBUIR: MEDICAMENTO
EXPEDIR: MEDICAMENTO
TRANSPORTAR: MEDICAMENTO
EMPRESA: DRS ADMINISTRAÇÃO DE ESTOQUES LTDA
ENDEREÇO: Rodovia Anhanguera KM 15 -GALPÃO 40
BAIRRO: VILA JAGUARA CEP: 05113000 - SÃO PAULO/SP
CNPJ: 00.804.488/0001-00
PROCESSO: 25351.331409/2014-60 AUTORIZ/MS: 1.10387.4
ATIVIDADE/CLASSE
ARMAZENAR: MEDICAMENTO
EXPEDIR: MEDICAMENTO
TRANSPORTAR: MEDICAMENTO
EMPRESA: MULTIMARCAS DISTRIBUIDORA DE CORRELATOS LTDA - EPP
ENDEREÇO: RUA CIDÁLIA DE SOUZA RICCI
BAIRRO: RESIDENCIAL EURICO CAETANO CEP: 16206453 - BIRIGUI/SP
CNPJ: 14.729.728/0001-63
PROCESSO: 25351.455351/2012-67 AUTORIZ/MS: 1.09381.2
ATIVIDADE/CLASSE
ARMAZENAR: MEDICAMENTO
DISTRIBUIR: MEDICAMENTO
EXPEDIR: MEDICAMENTO
EMPRESA: STOCK MED PRODUTOS MEDICO-HOSPITALARES LTDA - EPP
ENDEREÇO: RUA FELIPE JACOBUS FILHO, 713
BAIRRO: CENTRO CEP: 96840111 - SANTA CRUZ DO SUL/RS
CNPJ: 06.106.005/0001-80
PROCESSO: 25351.070502/2004-81 AUTORIZ/MS: 1.05861.5
ATIVIDADE/CLASSE
ARMAZENAR: MEDICAMENTO
DISTRIBUIR: MEDICAMENTO
EXPEDIR: MEDICAMENTO
EMPRESA: J DA SILVA FILHO DISTRIBUIDORA DE MEDICAMENTOS
ENDEREÇO: RUA PROJETADA 310, N 141
BAIRRO: CONJUNTO ESPERANCA CEP: 69915132 - RIO BRANCO/AC
CNPJ: 04.060.537/0001-06
PROCESSO: 25351.401071/2010-91 AUTORIZ/MS: 1.08403.1
ATIVIDADE/CLASSE
ARMAZENAR: MEDICAMENTO
DISTRIBUIR: MEDICAMENTO
EXPEDIR: MEDICAMENTO
EMPRESA: J.S.NUNES -ME
ENDEREÇO: RUA JOAQUIM MACEDO 0081
BAIRRO: OSCAR PASSOS CEP: 69901670 - RIO BRANCO/AC
CNPJ: 40.802.993/0001-30
PROCESSO: 25351.433496/2009-96 AUTORIZ/MS: 1.07918.6
ATIVIDADE/CLASSE
ARMAZENAR: MEDICAMENTO
DISTRIBUIR: MEDICAMENTO
EXPEDIR: MEDICAMENTO
EMPRESA: TA EXPRESS TRANSPORTE AÉREO LTDA
ENDEREÇO: AVENIDA COMENDADOR THOMAZ FORTUNATO, Nº 3466, SALA 01
BAIRRO: PRAIA DOS NAMORADOS CEP: 13475010 - AMERICANA/SP
CNPJ: 60.792.405/0001-31
PROCESSO: 25000.021893/99-60 AUTORIZ/MS: 1.04352.0
ATIVIDADE/CLASSE
TRANSPORTAR: INSUMOS FARMACÊUTICOS/MEDICAMENTO
EMPRESA: LEPUGE INSUMOS FARMACEUTICOS LTDA
ENDEREÇO: FAUSTINO NEGRI Nº 273, GALPÃO Nº 05
BAIRRO: COOPERATIVA CEP: 09851720 - SÃO BERNARDO DO CAMPO/SP
CNPJ: 57.884.835/0001-79
PROCESSO: 25004.006510/93 AUTORIZ/MS: 1.01748.0
ATIVIDADE/CLASSE
ARMAZENAR: INSUMOS FARMACÊUTICOS
DISTRIBUIR: INSUMOS FARMACÊUTICOS
EXPEDIR: INSUMOS FARMACÊUTICOS
EXPORTAR: INSUMOS FARMACÊUTICOS
IMPORTAR: INSUMOS FARMACÊUTICOS
TRANSPORTAR: INSUMOS FARMACÊUTICOS
EMPRESA: VOETUR CARGAS E ENCOMENDAS LTDA
ENDEREÇO: AEROPORTO INTERNACIONAL DE BRASÍLIA - TERMINAL DE CARGA AÉREA
BAIRRO: AEROPORTO/LAGO SUL CEP: 71608900 - BRASÍLIA/DF
CNPJ: 24.893.687/0001-08
PROCESSO: 25000.024278/99-54 AUTORIZ/MS: 1.05197.2
ATIVIDADE/CLASSE
ARMAZENAR: INSUMOS FARMACÊUTICOS/MEDICAMENTO
DISTRIBUIR: INSUMOS FARMACÊUTICOS/MEDICAMENTO
EXPEDIR: INSUMOS FARMACÊUTICOS/MEDICAMENTO
IMPORTAR: INSUMOS FARMACÊUTICOS/MEDICAMENTO
TRANSPORTAR: INSUMOS FARMACÊUTICOS/MEDICAMENTO
EMPRESA: MEDICAL LINE COMÉRCIO E MATERIAL MÉDICO HOSPITALAR LTDA
ENDEREÇO: R GENERAL IZIDORO DIAS LOPES Nº 291 A
BAIRRO: PAULICEIA CEP: 09687000 - SÃO BERNARDO DO CAMPO/SP
CNPJ: 01.906.952/0001-31
PROCESSO: 25351.025702/00-20 AUTORIZ/MS: 1.04933.8
ATIVIDADE/CLASSE
ARMAZENAR: MEDICAMENTO
DISTRIBUIR: MEDICAMENTO
TRANSPORTAR: MEDICAMENTO
EMPRESA: AVANCCE LOGISTICA LTDA
ENDEREÇO: RODOVIA ANHANGUERA, KM 24,2 BLOCO 01, GALPÃO 06
BAIRRO: JARDIM JARAGUÁ CEP: 05275000 - SÃO PAULO/SP
CNPJ: 05.923.365/0001-01
PROCESSO: 25351.236160/2014-19 AUTORIZ/MS: 1.10145.8
ATIVIDADE/CLASSE
ARMAZENAR: MEDICAMENTO

RESOLUÇÃO - RE Nº 4.046, DE 16 DE OUTUBRO DE 2014

O Superintendente de Inspeção Sanitária no uso de suas atribuições legais conferidas pela Portaria nº 1.666, de 10 de outubro de 2014, tendo em vista o disposto no art. 108 e no inciso I, § 1º do art. 6º do Regimento Interno aprovado nos termos do Anexo I da Portaria nº 650 de 29 de maio de 2014, publicada no DOU de 2 de junho de 2014 e suas alterações, e

considerando o art. 50 da Lei n.º 6.360, de 23 de setembro de 1976, bem como o inciso VII, do art. 7º da Lei n.º 9.782, de 26 de janeiro de 1999, resolve:

Art. 1º Conceder Renovação de Autorização de Funcionamento para Empresas de Medicamentos e Insumos Farmacêuticos constantes do anexo desta Resolução.

Art. 2º Esta Resolução entra em vigor na data de sua publicação.

BRUNO GONÇALVES ARAÚJO RIOS

ANEXO

EMPRESA: FONTAMED FARMACEUTICA LTDA
ENDEREÇO: RUA FRANCO GRILO, Nº 374
BAIRRO: FUNDOS COLONIA DONA LUIZA CEP: 84045-200 - PONTA GROSSA/PR
CNPJ: 02.816.696/0001-54
PROCESSO: 25023.000062/2002-00 AUTORIZ/MS: 1.05414.1
ATIVIDADE/CLASSE
ARMAZENAR: MEDICAMENTO
DISTRIBUIR: MEDICAMENTO
EXPEDIR: MEDICAMENTO
EMPRESA: JMF TRANSPORTE CARGAS E ENCOMENDAS LTDA
ENDEREÇO: AVENIDA VILLE Nº 2019, QUADRA 25, LOTE 31
BAIRRO: RESIDENCIAL CENTER VILLE CEP: 74369023 - GOIÂNIA/GO
CNPJ: 10.425.665/0001-09
PROCESSO: 25351.427658/2009-01 AUTORIZ/MS: 1.08115.8
ATIVIDADE/CLASSE
TRANSPORTAR: INSUMOS FARMACÊUTICOS/MEDICAMENTO
EMPRESA: LEONARDO HENRIQUE GOMES ALVES DE MELO E CIA LTDA - ME
ENDEREÇO: RUA GERALDO RIOS 282
BAIRRO: CENTRO CEP: 38770000 - JOÃO PINHEIRO/MG
CNPJ: 10.664.873/0001-52
PROCESSO: 25351.389164/2013-08 AUTORIZ/MS: 1.09839.6
ATIVIDADE/CLASSE
ARMAZENAR: MEDICAMENTO
DISTRIBUIR: MEDICAMENTO
EXPEDIR: MEDICAMENTO
EMPRESA: 503 COMÉRCIO DE MEDICAMENTOS E MATERIAIS CIRURGICOS LTDA
ENDEREÇO: Rua Cândido Benício 503 lot 1 pal 45297
BAIRRO: Campinho CEP: 21320060 - RIO DE JANEIRO/RJ
CNPJ: 04.110.063/0001-51
PROCESSO: 25351.622472/2010-08 AUTORIZ/MS: 1.08535.9
ATIVIDADE/CLASSE
ARMAZENAR: MEDICAMENTO
DISTRIBUIR: MEDICAMENTO
EXPEDIR: MEDICAMENTO
EMPRESA: BRINGEL MEDICAL DISTRIBUIDORA DE MEDICAMENTOS LTDA
ENDEREÇO: AVENIDA COSME FERREIRA, 1877 - GALPÃO - D
BAIRRO: ALEIXO CEP: 69083000 - MANAUS/AM
CNPJ: 12.417.472/0001-23
PROCESSO: 25351.665035/2013-09 AUTORIZ/MS: 1.09887.1
ATIVIDADE/CLASSE
ARMAZENAR: INSUMOS FARMACÊUTICOS/MEDICAMENTO
DISTRIBUIR: INSUMOS FARMACÊUTICOS/MEDICAMENTO
EXPEDIR: INSUMOS FARMACÊUTICOS/MEDICAMENTO
EMPRESA: atual hospitalar ltda
ENDEREÇO: R JAMIL DE MIRANDA GEDEON Nº 421
BAIRRO: PARQUE PIAUI CEP: 65631140 - TIMON/MA
CNPJ: 11.251.828/0001-39
PROCESSO: 25351.490217/2012-10 AUTORIZ/MS: 1.09347.6
ATIVIDADE/CLASSE
ARMAZENAR: MEDICAMENTO
DISTRIBUIR: MEDICAMENTO
EXPEDIR: MEDICAMENTO
EMPRESA: A NOSSA DROGARIA DE CAXIAS LTDA
ENDEREÇO: RUA JOSÉ DE ALVARENGA Nº 378
BAIRRO: CENTRO CEP: 25020140 - DUQUE DE CAXIAS/RJ
CNPJ: 28.763.118/0001-90
PROCESSO: 25351.555959/2012-10 AUTORIZ/MS: 1.09730.8
ATIVIDADE/CLASSE
ARMAZENAR: MEDICAMENTO
DISTRIBUIR: MEDICAMENTO
EXPEDIR: MEDICAMENTO
EMPRESA: HFARMA COMERCIAL FARMACEUTICA EIRELI-ME
ENDEREÇO: RUA CASTELO DE LISBOA, 589; Lojas A e B
BAIRRO: CASTELO CEP: 31330340 - BELO HORIZONTE/MG
CNPJ: 10.214.224/0001-50
PROCESSO: 25351.714078/2008-11 AUTORIZ/MS: 1.07814.6
ATIVIDADE/CLASSE
ARMAZENAR: MEDICAMENTO
DISTRIBUIR: MEDICAMENTO
EXPEDIR: MEDICAMENTO
EMPRESA: cooperativa dos transportadores do vale
ENDEREÇO: RODOVIA JORGE LACERDA, 1135
BAIRRO: ESPINHEIROS CEP: 88317100 - ITAJAÍ/SC
CNPJ: 00.680.933/0001-77
PROCESSO: 25351.735212/2011-11 AUTORIZ/MS: 1.09367.5
ATIVIDADE/CLASSE
TRANSPORTAR: INSUMOS FARMACÊUTICOS/MEDICAMENTO
EMPRESA: OLIVEIRA & SANTOS LTDA
ENDEREÇO: AVENIDA CARDEAL ARCO VERDE, Nº 76
BAIRRO: CENTRO CEP: 44900000 - IRECÊ/BA
CNPJ: 04.570.113/0001-83
PROCESSO: 25351.357743/2005-12 AUTORIZ/MS: 1.06311.1
ATIVIDADE/CLASSE
ARMAZENAR: MEDICAMENTO
DISTRIBUIR: MEDICAMENTO
EXPEDIR: MEDICAMENTO
EMPRESA: J.B. DE OLIVEIRA JÚNIOR DISTRIBUIDORA
ENDEREÇO: RUA PROFESSOR TEONILO GAMA, Nº 130

Documento Autenticado Digitalmente de acordo com os artigos 1º, 3º e 7º Inc. V, 8º, 41 e 52 da Lei Federal 8.935/1994 e Art. 6 Inc. XII da Lei Estadual 8.721/2008 autentico a presente imagem digitalizada, reprodução fiel do documento apresentado e conferido neste ato.
O referido é verdade. Dou fé. Confira os dados do ato em: https://selodigital.tjpb.jus.br ou Consulte o Documento em: https://azevedobastos.not.br/documento/72893107209247894144

CARTÓRIO Autenticação Digital Código: 72893107209247894144-2
Data: 31/07/2020 16:05:50
Valor Total do Ato: R$ 4,56
Selo Digital Tipo Normal C: AKH42681-8W77
Cartório Azevêdo Bastos
Av. Presidente Epitácio Pessoa - 1145
Bairro dos Estados, João Pessoa - PB
(83) 3244-5404 - cartorio@azevedobastos.not.br
https://azevedobastos.not.br
Bel. Válber Azevêdo de Miranda Cavalcanti
Titular
TJPB

REPÚBLICA FEDERATIVA DO BRASIL
ESTADO DA PARAÍBA
CARTÓRIO AZEVÊDO BASTOS
FUNDADO EM 1888
PRIMEIRO REGISTRO CIVIL DE NASCIMENTO E ÓBITOS E PRIVATIVO DE CASAMENTOS, INTERDIÇÕES E TUTELAS DA COMARCA DE JOÃO PESSOA

Av. Epitácio Pessoa, 1145 Bairro dos Estados 58030-00, João Pessoa PB
Tel.: (83) 3244-5404 / Fax: (83) 3244-5484
http://www.azevedobastos.not.br
E-mail: cartorio@azevedobastos.not.br

DECLARAÇÃO DE SERVIÇO DE AUTENTICAÇÃO DIGITAL

O Bel. Válber Azevêdo de Miranda Cavalcanti, Oficial do Primeiro Registro Civil de Nascimentos e Óbitos e Privativo de Casamentos, Interdições e Tutelas com atribuição de autenticar e reconhecer firmas da Comarca de João Pessoa Capital do Estado da Paraíba, em virtude de Lei, etc...

DECLARO ainda que, para garantir transparência e segurança jurídica de todos os atos oriundos da atividade Notarial e Registral no Estado da Paraíba, foi instituído pela da Lei Nº 10.132, de 06 de novembro de 2013, a aplicação obrigatória de um Selo Digital de Fiscalização Extrajudicial em todos os atos de notas e registro, composto de um código único (por exemplo: Selo Digital: ABC12345-X1X2) e dessa forma, cada autenticação processada pela nossa serventia pode ser verificada e confirmada tantas vezes quanto for necessário através do site do Tribunal de Justiça do Estado da Paraíba, endereço http://corregedoria.tjpb.jus.br/selo-digital/.

A autenticação digital do documento faz prova de que, na data e hora em que ela foi realizada, a empresa PONTAMED FARMACEUTICA LTDA tinha posse de um documento com as mesmas características que foram reproduzidas na cópia autenticada, sendo da empresa PONTAMED FARMACEUTICA LTDA a responsabilidade, única e exclusiva, pela idoneidade do documento apresentado a este Cartório.

Nesse sentido, declaro que a PONTAMED FARMACEUTICA LTDA assumiu, nos termos do artigo 8°, §1°, do Decreto n° 10.278/2020, que regulamentou o artigo 3°, inciso X, da Lei Federal n° 13.874/2019 e o artigo 2°-A da Lei Federal 12.682/2012, a responsabilidade pelo processo de digitalização dos documentos físicos, garantindo perante este Cartório e terceiros, a sua autoria e integridade.

De acordo com o disposto no artigo 2°-A, §7°, da Lei Federal n° 12.682/2012, o documento em anexo, identificado individualmente em cada Código de Autenticação Digital[1] ou na referida sequência, poderá ser reproduzido em papel ou em qualquer outro meio físico.

Esta DECLARAÇÃO foi emitida em **27/07/2021 16:45:17 (hora local)** através do sistema de autenticação digital do Cartório Azevêdo Bastos, de acordo com o Art. 1°, 10° e seus §§ 1° e 2° da MP 2200/2001, como também, o documento eletrônico autenticado contendo o Certificado Digital do titular do Cartório Azevêdo Bastos, poderá ser solicitado diretamente a empresa PONTAMED FARMACEUTICA LTDA ou ao Cartório pelo endereço de e-mail autentica@azevedobastos.not.br Para informações mais detalhadas deste ato, acesse o site https://autdigital.azevedobastos.not.br e informe o Código de Autenticação Digital

Esta Declaração é valida por **tempo indeterminado** e está disponível para consulta em nosso site.

[1]**Código de Autenticação Digital:** 728931072092478944144-1 a 728931072092478944144-2
[2]**Legislações Vigentes:** Lei Federal nº 8.935/94, Lei Federal nº 10.406/2002, Medida Provisória nº 2200/2001, Lei Federal nº 13.105/2015, Lei Estadual nº 8.721/2008, Lei Estadual nº 10.132/2013, Provimento CGJ Nº 003/2014 e Provimento CNJ Nº 100/2020.

O referido é verdade, dou fé.

CHAVE DIGITAL

00005b1d734fd94f057f2d69fe6bc05bac1666173ff9bc7c6f7c7ee49c35def2d0488283524a567991a3b6ad6716b62a87c38763eee52321be39a6cbc0c4a452c4c42505a03f2a969b4c0a97ee9b34e7

Presidência da República
Casa Civil
Medida Provisória Nº 2.200-2,
de 24 de agosto de 2001.

ICP Brasil

DIÁRIO OFICIAL DA UNIÃO - Seção 1 ISSN 1677-7042 Nº 146, sexta-feira, 31 de julho de 2020

FREDERICO MENEZES DA SILVA FARIAS LTDA / 035.539.317/0001-85
25351.713577/2020-88 / 3095365
712 - AFE - CONCESSÃO - SANEANTES - INDÚSTRIA (SOMENTE MATRIZ) / 2418022200

ARAYA EXPRESS EIRELI EPP / 027.049.737/0001-55
25351.583139/2020-89 / 3095197
737 - AFE - CONCESSÃO - SANEANTES DOMISSANITÁRIOS - TRANSPORTADORA (SOMENTE MATRIZ) / 2009364201

IMPERIO COMERCIO DE PRODUTOS HOSPITALARES EIRELI / 034.775.311/0001-44
25351.592200/2020-89 / 3095257
740 - AFE - CONCESSÃO - SANEANTES DOMISSANITÁRIOS - DISTRIBUIDORA (SOMENTE MATRIZ) / 2037472200

MS DE ARAUJO ATACADISTA DE PRODUTOS EM GERAL LTDA / 026.300.858/0001-65
25351.592216/2020-91 / 4022072
723 - AFE - CONCESSÃO - COSMÉTICOS, PERFUMES E PRODUTOS DE HIGIENE - DISTRIBUIDORA (SOMENTE MATRIZ) / 2037511205

DIMASTER - COMERCIO DE PRODUTOS HOSPITALARES LTDA. / 002.520.829/0003-02
25351.578285/2020-92 / 8203163
856 - AFE - CONCESSÃO - PRODUTOS PARA SAÚDE - DISTRIBUIDORA / 1995129208

MS DE ARAUJO ATACADISTA DE PRODUTOS EM GERAL LTDA / 026.300.858/0001-65
25351.592294/2020-96 / 8203331
856 - AFE - CONCESSÃO - PRODUTOS PARA SAÚDE - DISTRIBUIDORA / 2037648201

RESOLUÇÃO-RE Nº 2.754, DE 30 DE JULHO DE 2020

A Coordenadora de Autorização de Funcionamento de Empresas, no uso das atribuições que lhe confere o Art. 169, aliado ao art. 54, I, §1º do Regimento Interno aprovado pela Resolução de Diretoria Colegiada - RDC nº 255, de 10 de dezembro de 2018, resolve:

Art. 1º. Alterar a Autorização de Funcionamento das Empresas constantes no anexo desta Resolução.

Art. 2º Esta Resolução entra em vigor na data de sua publicação.

PATRICIA AZEVEDO CHAGAS

ANEXO

TID IMPORTAÇÃO E DISTRIBUIÇÃO LTDA / 028.303.604/0001-26
25351.671432/2020-01 / 4022177
7187 - AFE - ALTERAÇÃO - COSMÉTICOS, PERFUMES E PRODUTOS DE HIGIENE - AMPLIAÇÃO OU REDUÇÃO DE CLASSE / 2418146201

MAISON VISAGE COSMETIQUE LTDA / 003.747.054/0001-03
25351.034915/2003-11 / 2035892
7170 - AFE - ALTERAÇÃO - COSMÉTICOS, PERFUMES E PRODUTOS DE HIGIENE - AMPLIAÇÃO OU REDUÇÃO DE ATIVIDADES / 2118109202

Skin Ink Comercial LTDA / 036.698.362/0001-45
25351.666271/2020-25 / 8203471
867 - AFE - ALTERAÇÃO - PRODUTOS PARA SAÚDE - AMPLIAÇÃO OU REDUÇÃO DE ATIVIDADES / 2387995201

MEDIFARR PRODUTOS PARA A SAUDE LTDA. / 007.540.203/0001-10
25351.668803/2012-26 / 8091871
867 - AFE - ALTERAÇÃO - PRODUTOS PARA SAÚDE - AMPLIAÇÃO OU REDUÇÃO DE ATIVIDADES / 2089614200
25351.668803/2012-26 / 8091871
866 - AFE - ALTERAÇÃO - PRODUTOS PARA SAÚDE - ENDEREÇO / 2089360208

TID IMPORTAÇÃO E DISTRIBUIÇÃO LTDA / 028.303.604/0001-26
25351.671481/2020-35 / 3095396
716 - AFE - ALTERAÇÃO - SANEANTES DOMISSANITÁRIOS - AMPLIAÇÃO OU REDUÇÃO DE ATIVIDADES / 2418169201

ELVIS ROBERTO MATOS DE SOUZA / 031.597.128/0001-08
25351.665586/2019-48 / 8194081
867 - AFE - ALTERAÇÃO - PRODUTOS PARA SAÚDE - AMPLIAÇÃO OU REDUÇÃO DE ATIVIDADES / 2118049200

ALIANCA MED COMERCIO E DISTRIBUICAO DE PRODUTOS PARA SAUDE LTDA / 037.086.334/0001-90
25351.601460/2020-51 / 1210510
7260 - AFE - ALTERAÇÃO - MEDICAMENTOS E INSUMOS FARMACÊUTICOS - IMPORTADORA - AMPLIAÇÃO DE ATIVIDADES / 2118110201

Eimports Comercio Importação e Exportação LTDA / 011.971.581/0001-25
25351.602706/2012-55 / 8090680
867 - AFE - ALTERAÇÃO - PRODUTOS PARA SAÚDE - AMPLIAÇÃO OU REDUÇÃO DE ATIVIDADES / 2118063202

DENTEMED EQUIPAMENTOS ODONTOLÓGICOS LTDA / 007.697.039/0001-00
25351.476701/2006-61 / 8034960
867 - AFE - ALTERAÇÃO - PRODUTOS PARA SAÚDE - AMPLIAÇÃO OU REDUÇÃO DE ATIVIDADES / 2418081206

TID IMPORTAÇÃO E DISTRIBUIÇÃO LTDA / 028.303.604/0001-26
25351.671334/2020-65 / 8203484
867 - AFE - ALTERAÇÃO - PRODUTOS PARA SAÚDE - AMPLIAÇÃO OU REDUÇÃO DE ATIVIDADES / 2418145204

MARINGA HOSPITALAR DISTRIBUIDORA DE MEDICAMENTOS E CORRELATOS LTDA / 007.396.733/0001-36
25023.154488/2008-97 / 3039139
714 - AFE - ALTERAÇÃO - SANEANTES DOMISSANITÁRIOS - ENDEREÇO MATRIZ / 2118155204

RESOLUÇÃO-RE Nº 2.755, DE 30 DE JULHO DE 2020

A Coordenadora de Autorização de Funcionamento de Empresas, no uso das atribuições que lhe confere o Art. 169, aliado ao art. 54, I, §1º do Regimento Interno aprovado pela Resolução de Diretoria Colegiada - RDC nº 255, de 10 de dezembro de 2018, resolve:

Art. 1º. Conceder Autorização Especial para Empresas de Medicamentos e de Insumos Farmacêuticos, constantes no anexo desta Resolução, de acordo com a Portaria nº. 344 de 12 de maio de 1998 e suas atualizações, observando-se as proibições e restrições estabelecidas.

Art. 2º Esta Resolução entra em vigor na data de sua publicação.

PATRICIA AZEVEDO CHAGAS

ANEXO

NSB DISTRIBUIDORA E SERVICOS EIRELI / 026.657.071/0001-55
25351.583165/2020-15 / 1240501
704 - AE - CONCESSÃO - MEDICAMENTOS E INSUMOS FARMACÊUTICOS - DISTRIBUIDORA DO PRODUTO SUJEITO A CONTROLE ESPECIAL / 2009396201

MU DISTRIBUIDORA LTDA / 036.403.055/0001-90
25351.621290/2020-22 / 1240490
704 - AE - CONCESSÃO - MEDICAMENTOS E INSUMOS FARMACÊUTICOS - DISTRIBUIDORA DO PRODUTO SUJEITO A CONTROLE ESPECIAL / 2132271208

EVOLUCAO WEB LOGISTICA E SERVICOS LTDA / 025.257.306/0001-59
25351.587636/2020-56 / 1240546
7175 - AE - CONCESSÃO - MEDICAMENTOS E INSUMOS FARMACÊUTICOS - TRANSPORTADORA DO PRODUTO SUJEITO A CONTROLE ESPECIAL / 2023299209

RODONAVES TRANSPORTES E ENCOMENDAS LTDA / 044.914.992/0027-77
25351.601220/2020-58 / 1240581
7175 - AE - CONCESSÃO - MEDICAMENTOS E INSUMOS FARMACÊUTICOS - TRANSPORTADORA DO PRODUTO SUJEITO A CONTROLE ESPECIAL / 2072136202

GSB TRANSPORTES E SERVIÇOS LTDA / 036.548.171/0001-05
25351.583204/2020-76 / 1240515
7176 - AE - CONCESSÃO - MEDICAMENTOS E INSUMOS FARMACÊUTICOS - TRANSPORTADORA DO PRODUTO SUJEITO A CONTROLE ESPECIAL / 2009439201

VELOZTER TRANSPORTES LTDA - ME / 014.536.592/0001-52
25351.358221/2020-77 / 1240637
7056 - AFE/AE - Recurso Administrativo - DEMAIS EMPRESAS (exceto farmácia e drogaria) / 1670125209

RESOLUÇÃO-RE Nº 2.756, DE 30 DE JULHO DE 2020

A Coordenadora de Autorização de Funcionamento de Empresas, no uso das atribuições que lhe confere o Art. 169, aliado ao art. 54, I, §1º do Regimento Interno aprovado pela Resolução de Diretoria Colegiada - RDC nº 255, de 10 de dezembro de 2018, resolve:

Art. 1º. Alterar Autorização Especial para Empresas de Medicamentos e de Insumos Farmacêuticos, constantes no anexo desta Resolução, de acordo com a Portaria nº. 344 de 12 de maio de 1998 e suas atualizações, observando-se as proibições e restrições estabelecidas.

Art. 2º Esta Resolução entra em vigor na data de sua publicação.

PATRICIA AZEVEDO CHAGAS

ANEXO

MARINGA HOSPITALAR DISTRIBUIDORA DE MEDICAMENTOS E CORRELATOS LTDA / 007.396.733/0001-36
25351.697767/2015-02 / 1148357
7108 - AE - ALTERAÇÃO - MEDICAMENTOS E INSUMOS FARMACÊUTICOS - DISTRIBUIDORA DO PRODUTO SUJEITO A CONTROLE ESPECIAL - ENDEREÇO / 2118156201

PONTAMED FARMACÊUTICA LTDA / 002.816.696/0001-54
25023.030016/2003-61 / 1214168
7108 - AE - ALTERAÇÃO - MEDICAMENTOS E INSUMOS FARMACÊUTICOS - DISTRIBUIDORA DO PRODUTO SUJEITO A CONTROLE ESPECIAL - ENDEREÇO / 2179645201

Ministério do Turismo

GABINETE DO MINISTRO

DECISÃO Nº 33, DE 30 DE JULHO DE 2020

Nos termos do § 1º, do art. 50 da Lei nº 9.784, de 29 de janeiro de 1999, e considerando o consignado no § 2º, do art. 20 da Lei nº 8.313, de 23 de dezembro de 1991, CONHEÇO o recurso interposto pela proponente Amok Produções Ltda, CNPJ nº 04.373.093/0001-50, nos autos do Processo nº 72031.005143/2020-11, e CONCEDO-LHE PROVIMENTO PARCIAL, mantendo-se a reprovação da prestação de contas do projeto cultural e reconhecendo a prescrição da inabilitação e a imprescritibilidade do ressarcimento do valor nominal de R$ 12.000,00 (doze mil reais) ao erário, conforme o art. 57 da IN 02/2019 e o §5º, do art. 37 da Constituição Federal, com base nas razões contidas no Parecer nº 00413/2020/CONJUR-MC/CGU/AGU, da Consultoria Jurídica do Ministério da Cidadania, no Parecer Técnico 113/2020/SE/SGFT/DEFNC/CGPC-CAF 2 e no Ofício nº 142/2020/SE/SGFT/DEFNC/CGPC-INCENTIVO/MC, ambos da Secretaria de Gestão de Fundos e Transferências da Secretaria Executiva daquela Pasta, bem como na Nota nº 000710/2020/CONJUR-MC/CGU/AGU, da Consultoria Jurídica do Ministério da Cidadania, e no exposto no Despacho nº 00464/2020/CONJUR-MTUR/CGU/AGU, da Consultoria Jurídica junto ao Ministério do Turismo.

MARCELO HENRIQUE TEIXEIRA DIAS
Ministro

Documento Autenticado Digitalmente de acordo com os artigos 1º, 3º e 7º Inc. V do Lei Federal 8.935/1994 e Art. 6 Inc. XII da Lei Estadual 8.721/2008 autentico a presente imagem digitalizada, reproduzida fiel ao documento apresentado e conferido neste ato. O referido é verdade. Dou fé. ********** Confira os dados do ato em: https://selodigital.tjpb.jus.br ou Consulte o Documento em: https://azevedobastos.not.br/idocumento/72890308203945594814

CARTÓRIO Autenticação Digital Código: 72890308203945594814-1 Data: 03/08/2020 11:17:43 Valor Total do Ato: R$ 4,59 Selo Digital Tipo Normal C: AKH44441-AGAU Cartório Azevedo Bastos Av. Presidente Epitácio Pessoa, 1145 Bairro dos Estados, João Pessoa - PB (83) 3244-5404 - cartorio@azevedobastos.not.br https://azevedobastos.not.br Bel. Valter Azevedo de Miranda Cavalcanti Titular

TRANSPORTAR: MEDICAMENTO
EMPRESA: DISACRE COMÉRCIO E REPRESENTAÇÕES IMPORTAÇÃO E EXPORTAÇÃO LTDA
ENDEREÇO: RUA DO COMÉRCIO, Nº 279, LOJA 02
BAIRRO: NOVA ESTAÇÃO CEP: 69912000 - RIO BRANCO/AC
CNPJ: 05.898.612/0001-86
PROCESSO: 25351.526113/2014-65 AUTORIZ/MS: 1.11720.0
ATIVIDADE/CLASSE
ARMAZENAR: MEDICAMENTO
DISTRIBUIR: MEDICAMENTO
EXPEDIR: MEDICAMENTO
EMPRESA: BENTES SOUSA & CIA LTDA
ENDEREÇO: RUA PAULO FRONTIN, 217
BAIRRO: Monte Castelo CEP: 65031360 - SÃO LUÍS/MA
CNPJ: 63.424.121/0001-80
PROCESSO: 25351.507565/2014-68 AUTORIZ/MS: 1.11721.3
ATIVIDADE/CLASSE
ARMAZENAR: MEDICAMENTO
DISTRIBUIR: MEDICAMENTO
EXPEDIR: MEDICAMENTO
EMPRESA: TG Transportes Gerais e Distribuição Ltda
ENDEREÇO: Av. Brasil, 23
BAIRRO: Jardim América CEP: 29140490 - CARIACICA/ES
CNPJ: 03.562.929/0010-93
PROCESSO: 25351.530055/2014-72 AUTORIZ/MS: 1.11741.2
ATIVIDADE/CLASSE
TRANSPORTAR: MEDICAMENTO
EMPRESA: MAJELA HOSPITALAR LTDA
ENDEREÇO: RUA IBITINGA 609
BAIRRO: ALTO DA MOOCA CEP: 03186020 - SÃO PAULO/SP
CNPJ: 02.483.928/0003-61
PROCESSO: 25351.468969/2014-77 AUTORIZ/MS: 1.11319.6
ATIVIDADE/CLASSE
ARMAZENAR: MEDICAMENTO
DISTRIBUIR: MEDICAMENTO
EXPEDIR: MEDICAMENTO
EMPRESA: PROSAUDE DISTRIBUIDORA DE MEDICAMENTOS LTDA - EPP
ENDEREÇO: RUA URUGUAI, 1539B
BAIRRO: MARIA GORETTI CEP: 89801447 - CHAPECÓ/SC
CNPJ: 85.247.385/0001-49
PROCESSO: 25351.528260/2014-86 AUTORIZ/MS: 1.11719.8
ATIVIDADE/CLASSE
ARMAZENAR: MEDICAMENTO
DISTRIBUIR: MEDICAMENTO
EXPEDIR: MEDICAMENTO
EMPRESA: 4M BR COMÉRCIO E REPRESENTAÇÃO DE MEDICAMENTO E MATERIAL HOSPITALAR LTDA
ENDEREÇO: RUA FARMACÊUTICO JOSÉ ALVES, Nº 115
BAIRRO: TANQUE DA NAÇÃO CEP: 44015730 - FEIRA DE SANTANA/BA
CNPJ: 10.013.864/0001-00
PROCESSO: 25351.516416/2014-86 AUTORIZ/MS: 1.11722.7
ATIVIDADE/CLASSE
ARMAZENAR: MEDICAMENTO
DISTRIBUIR: MEDICAMENTO
EXPEDIR: MEDICAMENTO
EMPRESA: PROVINCE COMERCIO DE PRODUTOS MEDICOS LTDA - ME
ENDEREÇO: R GENERAL DESCHAMPS CAVALCANTI, 53
BAIRRO: FABRICA CEP: 36080220 - JUIZ DE FORA/MG
CNPJ: 01.199.596/0001-63
PROCESSO: 25351.531161/2014-90 AUTORIZ/MS: 1.11735.2
ATIVIDADE/CLASSE
ARMAZENAR: MEDICAMENTO
DISTRIBUIR: MEDICAMENTO
EXPEDIR: MEDICAMENTO

RESOLUÇÃO - RE Nº 3.642, DE 18 DE SETEMBRO DE 2014

O Superintendente de Inspeção Sanitária no uso de suas atribuições legais conferidas pela Portaria nº 1.021, de 18 de junho de 2014, tendo em vista o disposto no art. 108 e no inciso I, § 1º do art. 6º do Regimento Interno aprovado nos termos do Anexo I da Portaria nº 650 de 29 de maio de 2014, publicada no DOU de 2 de junho de 2014 e suas alterações, e

considerando o art. 50 da Lei n.º 6.360, de 23 de setembro de 1976, bem como o inciso VII, do art. 7º da Lei n.º 9.782, de 26 de janeiro de 1999, resolve:

Art. 1º. Alterar Autorização Especial para Empresas de Medicamentos e de Insumos Farmacêuticos, constantes no anexo desta Resolução.

Art. 2º Esta Resolução entra em vigor na data de sua publicação.

BRUNO GONÇALVES ARAÚJO RIOS

ANEXO

EMPRESA: DISLAB COMERCIAL FARMACEUTICA LTDA.
ENDEREÇO: RUA GENERAL AUGUSTO SOARES DOS SANTOS, Nº 221
BAIRRO: PARQUE INDUSTRIAL LAGOINHA CEP: 14095240 - RIBEIRÃO PRETO/SP
CNPJ: 10.877.246/0001-08
PROCESSO: 25351.405873/2013-16 AUTORIZ/MS: 1.23568.6
ATIVIDADE/CLASSE
ARMAZENAR: MEDICAMENTO
DISTRIBUIR: MEDICAMENTO
EXPEDIR: MEDICAMENTO

EMPRESA: EQUILIBRIUM DISTRIBUIDORA DE MEDICAMENTOS EIRELI EPP
ENDEREÇO: Avenida Perimetral Q 09 L 114 E Lojas 01 e 02 n 2136
BAIRRO: Setor Coimbra CEP: 74533020 - GOIÂNIA/GO
CNPJ: 07.612.426/0001-98
PROCESSO: 25351.448614/2012-19 AUTORIZ/MS: 1.23242.9
ATIVIDADE/CLASSE
ARMAZENAR: MEDICAMENTO
DISTRIBUIR: MEDICAMENTO
EXPEDIR: MEDICAMENTO
TRANSPORTAR: MEDICAMENTO
EMPRESA: UTILDROGAS DISTRIBUIDORA DE PRODUTOS FARMACÊUTICOS LTDA
ENDEREÇO: RUA 13 DE MAIO, Nº 1.348
BAIRRO: CENTRO CEP: 65900550 - IMPERATRIZ/MA
CNPJ: 01.072.835/0005-43
PROCESSO: 25351.306469/2013-39 AUTORIZ/MS: 1.23411.2
ATIVIDADE/CLASSE
ARMAZENAR: MEDICAMENTO
DISTRIBUIR: MEDICAMENTO
EXPEDIR: MEDICAMENTO
EMPRESA: SM EMPREENDIMENTOS FARMACEUTICOS LTDA
ENDEREÇO: Avenida Pierre Simon de Laplace, nº 751, Galpões 5 e 6, Quadra A, Condomínio Tech Point
BAIRRO: Loteamento Fechado Techno Park CEP: 13069320 - CAMPINAS/SP
CNPJ: 44.015.477/0005-40
PROCESSO: 25351.607194/2013-71 AUTORIZ/MS: 1.23595.9
ATIVIDADE/CLASSE
ARMAZENAR: MEDICAMENTO
DISTRIBUIR: MEDICAMENTO
EXPEDIR: MEDICAMENTO
EMPRESA: TRANSJORI TRANSPORTES LTDA
ENDEREÇO: Rua João Ranieri, nº 321
BAIRRO: Bonsucesso CEP: 07177120 - GUARULHOS/SP
CNPJ: 64.666.936/0001-39
PROCESSO: 25351.177830/2006-79 AUTORIZ/MS: 1.21723.8
ATIVIDADE/CLASSE
TRANSPORTAR: INSUMOS FARMACÊUTICOS/MEDICAMENTO
EMPRESA: PANPHARMA DISTRIBUIDORA DE MEDICAMENTOS LTDA.
ENDEREÇO: AV. JOÃO PESSOA 6986
BAIRRO: PARANGABA CEP: 60030170 - FORTALEZA/CE
CNPJ: 01.206.820/0014-11
PROCESSO: 25000.032244/99-78 AUTORIZ/MS: 1.20707.7
ATIVIDADE/CLASSE
ARMAZENAR: MEDICAMENTO
DISTRIBUIR: MEDICAMENTO
EXPEDIR: MEDICAMENTO
TRANSPORTAR: MEDICAMENTO
EMPRESA: UTILDROGAS DISTRIBUIDORA DE PROD. FARMACEUTICOS LTDA
ENDEREÇO: RUA TIMBIRAS COM RUA AIMORÉS, QUADRA 26, LOTE 01-E, GALPÃO 03
BAIRRO: JARDIM ELDORADO CEP: 74993170 - APARECIDA DE GOIÂNIA/GO
CNPJ: 01.072.835/0001-10
PROCESSO: 25351.024922/01-71 AUTORIZ/MS: 1.21029.1
ATIVIDADE/CLASSE
ARMAZENAR: MEDICAMENTO
DISTRIBUIR: MEDICAMENTO
EXPEDIR: MEDICAMENTO

RESOLUÇÃO - RE Nº 3.643, DE 18 DE SETEMBRO DE 2014

O Superintendente de Inspeção Sanitária no uso de suas atribuições legais conferidas pela Portaria nº 1.021, de 18 de junho de 2014, tendo em vista o disposto no art. 108 e no inciso I, § 1º do art. 6º do Regimento Interno aprovado nos termos do Anexo I da Portaria nº 650 de 29 de maio de 2014, publicada no DOU de 2 de junho de 2014 e suas alterações, e

considerando o art. 50 da Lei n.º 6.360, de 23 de setembro de 1976, bem como o inciso VII, do art. 7º da Lei n.º 9.782, de 26 de janeiro de 1999, resolve:

Art. 1º. Conceder Renovação de Autorização Especial para Empresas de Medicamentos e de Insumos Farmacêuticos, constantes no anexo desta Resolução.

Art. 2º Esta Resolução entra em vigor na data de sua publicação.

BRUNO GONÇALVES ARAÚJO RIOS

ANEXO

EMPRESA: DIMACI/SC MATERIAL CIRÚRGICO LTDA
ENDEREÇO: AV. ARY MIGUEL DA SILVEIRA , Nº 391
BAIRRO: JARDIM ELDORADO CEP: 88133531 - PALHOÇA/SC
CNPJ: 05.531.725/0001-20
PROCESSO: 25351.620315/2013-02 AUTORIZ/MS: 1.23547.3
ATIVIDADE/CLASSE
ARMAZENAR: MEDICAMENTO
DISTRIBUIR: MEDICAMENTO
EXPEDIR: MEDICAMENTO
EMPRESA: PREMED COMERCIAL DE MEDICAMENTOS E PRODUTOS HOSPITALARES LTDA
ENDEREÇO: RUA 16 Nº 198, QUADRA 40, LOTE 10
BAIRRO: JARDIM SANTO ANTONIO CEP: 74853290 - GOIÂNIA/GO
CNPJ: 11.229.843/0001-80
PROCESSO: 25351.129286/2010-04 AUTORIZ/MS: 1.22538.6
ATIVIDADE/CLASSE
ARMAZENAR: MEDICAMENTO
DISTRIBUIR: MEDICAMENTO
EXPEDIR: MEDICAMENTO
EMPRESA: JOHNSON & JOHNSON DO BRASIL INDÚSTRIA E COMÉRCIO DE PRODUTOS PARA SAÚDE LTDA
ENDEREÇO: RUA KANEBO, 175 - Galpões C10 e 11 - Partes
BAIRRO: Jardim Industrial CEP: 13213090 - JUNDIAÍ/SP
CNPJ: 54.516.661/0036-23
PROCESSO: 25351.077926/2008-08 AUTORIZ/MS: 1.22046.6
ATIVIDADE/CLASSE
ARMAZENAR: MEDICAMENTO
DISTRIBUIR: MEDICAMENTO
EXPEDIR: MEDICAMENTO
EMPRESA: CM HOSPITALAR LTDA.
ENDEREÇO: RUA VEREADOR KAVEFFES ABRAÃO, Nº. 365.
BAIRRO: NOSSA SENHORA DO ROSÁRIO CEP: 75707230 - CATALÃO/GO
CNPJ: 12.420.164/0003-19
PROCESSO: 25351.415440/2011-09 AUTORIZ/MS: 1.22917.5
ATIVIDADE/CLASSE
ARMAZENAR: MEDICAMENTO
DISTRIBUIR: MEDICAMENTO
EXPEDIR: MEDICAMENTO
TRANSPORTAR: MEDICAMENTO
EMPRESA: SCHERING-PLOUGH INDÚSTRIA FARMACÊUTICA LTDA.
ENDEREÇO: AV. SEBASTIÃO LEMES VIANA, QUADRA 10 - LOTE 4 - GALPÃO b
BAIRRO: PQ IND APARECIDA DE GOIÂNIA CEP: 74993550 - APARECIDA DE GOIÂNIA/GO
CNPJ: 03.560.974/0009-75
PROCESSO: 25351.444676/2011-11 AUTORIZ/MS: 1.23007.8
ATIVIDADE/CLASSE
ARMAZENAR: INSUMOS FARMACÊUTICOS/MEDICAMENTO
DISTRIBUIR: INSUMOS FARMACÊUTICOS/MEDICAMENTO
EXPEDIR: INSUMOS FARMACÊUTICOS/MEDICAMENTO
EXPORTAR: INSUMOS FARMACÊUTICOS/MEDICAMENTO
IMPORTAR: INSUMOS FARMACÊUTICOS/MEDICAMENTO
EMPRESA: Laboratórios Bagó do Brasil S/A
ENDEREÇO: Av. Talma Rodrigues Ribeiro, 147 - Galpão 3A - Sala 20
BAIRRO: Portal de Jacaraipe CEP: 29173795 - SERRA/ES
CNPJ: 04.748.181/0007-85
PROCESSO: 25351.559182/2012-11 AUTORIZ/MS: 1.23250.1
ATIVIDADE/CLASSE
ARMAZENAR: MEDICAMENTO
DISTRIBUIR: MEDICAMENTO
EXPEDIR: MEDICAMENTO
EMPRESA: SAL express soluções logística e transporte ltda - epp
ENDEREÇO: Rua Manoel Rezende Silva
BAIRRO: REZENDE CEP: 37062840 - VARGINHA/MG
CNPJ: 86.392.529/0004-66
PROCESSO: 25351.493754/2013-12 AUTORIZ/MS: 1.23503.1
ATIVIDADE/CLASSE
TRANSPORTAR: MEDICAMENTO
EMPRESA: TOPMED - PRODUTOS HOSPITALARES LTDA-ME
ENDEREÇO: Rua Mossoro Quadra 48 Lote 12
BAIRRO: Jardim Luz CEP: 74915170 - APARECIDA DE GOIÂNIA/GO
CNPJ: 08.257.493/0001-51
PROCESSO: 25351.433736/2012-12 AUTORIZ/MS: 1.23177.5
ATIVIDADE/CLASSE
ARMAZENAR: MEDICAMENTO
DISTRIBUIR: MEDICAMENTO
EXPEDIR: MEDICAMENTO
EMPRESA: Wincorp Farmacêutico Comercial Ltda
ENDEREÇO: Avenida João Sacavém, 318 Salas 201,202,204,206 e 207
BAIRRO: Centro CEP: 88375000 - NAVEGANTES/SC
CNPJ: 12.923.787/0001-60
PROCESSO: 25351.350051/2013-12 AUTORIZ/MS: 1.23447.8
ATIVIDADE/CLASSE
ARMAZENAR: MEDICAMENTO
DISTRIBUIR: MEDICAMENTO
EXPEDIR: MEDICAMENTO
EMPRESA: Expressa Distribuidora de Medicamentos Ltda.
ENDEREÇO: RODOVIA BR116 - N. 2555, KM 06 MODULO 05
BAIRRO: CAJAZEIRAS CEP: 60864012 - FORTALEZA/CE
CNPJ: 05.593.984/0001-78
PROCESSO: 25016.290631/2003-11 AUTORIZ/MS: 1.21299.4
ATIVIDADE/CLASSE
ARMAZENAR: MEDICAMENTO
DISTRIBUIR: MEDICAMENTO
EXPEDIR: MEDICAMENTO
EMPRESA: EXCLUSIVA DISTRIBUIDORA DE MEDICAMENTOS LTDA
ENDEREÇO: RUA FRANCISCO FERDINANDO LONZINA, Nº 162
BAIRRO: BELA VISTA CEP: 99700000 - ERECHIM/RS
CNPJ: 14.905.502/0001-76
PROCESSO: 25351.280044/2012-13 AUTORIZ/MS: 1.23140.6
ATIVIDADE/CLASSE
ARMAZENAR: MEDICAMENTO
DISTRIBUIR: MEDICAMENTO
EXPEDIR: MEDICAMENTO
EMPRESA: DISLAB COMERCIAL FARMACEUTICA LTDA.
ENDEREÇO: RUA GENERAL AUGUSTO SOARES DOS SANTOS, Nº 221

Documento Autenticado Digitalmente de acordo com os artigos 1º, 3º e 7º inc. V 8º, 41 e 52 da Lei Federal 8.935/1994 e Art. 6 inc. XII da Lei Estadual 8.721/2008 autentico a presente imagem digitalizada, reprodução fiel do documento apresentado e conferido neste ato.
O referido é verdade. Dou fé. Confira os dados do ato em: https://selodigital.tjpb.jus.br ou Consulte o Documento em: https://azevedobastos.not.br/documento/72890308203945594814

CARTÓRIO Autenticação Digital Código: 72890308203945594814-2
Data: 03/08/2020 11:17:44
Valor Total do Ato: R$ 4,56
Selo Digital Tipo Normal C: AKH44442-UNDV;

Cartório Azevêdo Bastos
Av. Presidente Epitácio Pessoa - 1145
Bairro dos Estados, João Pessoa - PB
(83) 3244-5404 - cartorio@azevedobastos.not.br
https://azevedobastos.not.br
Bel. Válber Azevêdo de Miranda Cavalcanti
Titular

1105

SERVIÇO PÚBLICO FEDERAL
CONSELHO FEDERAL DE FARMÁCIA
CONSELHO REGIONAL DE FARMÁCIA DO ESTADO DO PARANÁ - CRF-PR

CRF-PR

CERTIDÃO DE REGULARIDADE 2022

Consulte via leitor de QRCode

Consulte pelo Código de Autenticação para Validar a CRT em www.crf-pr.org.br/crfemcasa

CADASTRO NO CRF SOB O	VALIDADE	CÓDIGO DE AUTENTICAÇÃO
12086	31/03/2027	45C0F62546AA57D0B98834AA5D963B21

RAZÃO/DENOMINAÇÃO SOCIAL
PONTAMED FARMACEUTICA LTDA

NOME FANTASIA
DISTRIBUIDORA PONTAMED

TIPO DE ESTABELECIMENTO	NATUREZA DE ATIVIDADE
DISTRIBUIDORA MEDICAMENTOS, INSUMOS E DROGAS	DISTRIBUIDOR/IMPORT./EXPORT. MEDICAMENTO

ENDEREÇO	CNPJ
RUA PADRE ARNALDO JANSSEN 1452	02.816.696/0001-54

LOCALIDADE	CIDADE - UF
CARÁ-CARÁ	PONTA GROSSA-PR

HORÁRIO DE FUNCIONAMENTO

Domingo	Segunda	Terça	Quarta	Quinta	Sexta	Sábado
**********	08:00 às 12:00	08:00 às 12:00	08:00 às 12:00	08:00 às 12:00	08:00 às 12:00	**********
**********	13:12 às 18:00	13:12 às 18:00	13:12 às 18:00	13:12 às 18:00	13:12 às 18:00	**********

RESPONSÁVEIS TÉCNICOS

TIPO	INSCRIÇÃO	NOME	FUNÇÃO	SITUAÇÃO
F	12864	MARCOS ALEXANDRE DANIEL PUPO	DIRETOR TÉCNICO	CONTRATADO

Domingo	Segunda	Terça	Quarta	Quinta	Sexta	Sábado
**********	08:00 às 12:00	08:00 às 12:00	08:00 às 12:00	08:00 às 12:00	08:00 às 12:00	**********
**********	13:12 às 18:00	13:12 às 18:00	13:12 às 18:00	13:12 às 18:00	13:12 às 18:00	**********

CONSELHO REGIONAL DE FARMÁCIA DO ESTADO DO PARANÁ - CRF-PR

Curitiba, 21 de Março de 2022

Gerentes do CRF/PR conforme Deliberação 1002/2021
Farm. Gabriele Luize Pereira - Gerente Cad/PJ
Farm. Flávia de Abreu Chaves - Gerente Cad/PF
Farm. Edivar Gomes - Gerente Geral

ESTA CERTIDÃO DEVE SER AFIXADA EM UM LUGAR BEM VISÍVEL AO PÚBLICO

- Certificamos que o estabelecimento a que se refere esta Certidão de Regularidade está inscrito neste Conselho Regional de Farmácia, atendendo o que dispõe os artigos 22, parágrafo único e 24, da lei nº 3.820/60 e do Título IX da Lei nº 6.360/76. Tratando-se de Farmácia e Drogaria, certificamos que está regularizada em sua atividade durante os horários estabelecidos pelos Farmacêuticos Responsáveis Técnicos, de acordo com os artigos 15, parágrafos 1º e 2º e 23, alínea "c" da Lei nº 5.991/73 e artigos 2º e 3º Caput 5º e 6º Inciso I, todos da Lei 13.021/14.
- Por ocasião de mudanças no quadro de assistência farmacêutica, este documento deverá ser retirado pelo Responsável Técnico interessando e encaminhando por respectivo CRF para as devidas alterações.
- A autenticidade e/ou validade jurídica dessa CERTIDÃO poderá ser comprovada acessando o site institucional e digitando o código de autenticidade ou mesmo através de leitor de QR-Code.

DIÁRIO OFICIAL DA UNIÃO - Seção 1 ISSN 1677-7042 Nº 142, segunda-feira, 27 de julho de 2020

COORDENAÇÃO DE AUTORIZAÇÃO DE FUNCIONAMENTO DE EMPRESAS

RESOLUÇÃO-RE Nº 2.657, DE 24 DE JULHO DE 2020

A Coordenadora de Autorização de Funcionamento de Empresas, no uso das atribuições que lhe confere o Art. 169, aliado ao art. 54, I, §1º do Regimento Interno aprovado pela Resolução de Diretoria Colegiada - RDC nº 255, de 10 de dezembro de 2018, resolve:

Art. 1º. Conceder Autorização de Funcionamento para Empresas constantes no anexo desta Resolução.

Art. 2º Esta Resolução entra em vigor na data de sua publicação.

PATRICIA AZEVEDO CHAGAS

ANEXO

CREATIVE SHOP MARKETING EIRELI / 021.028.479/0001-44
25351.573736/2020-03 / 8202902
856 - AFE - CONCESSÃO - PRODUTOS PARA SAÚDE - DISTRIBUIDORA / 1981589201

NEOFLEX BIOTECNOLOGIA LTDA / 017.385.610/0002-34
25351.564375/2020-04 / 8202920
855 - AFE - CONCESSÃO - PRODUTOS PARA SAÚDE - ARMAZENADORA / 1949605205

Carlos Alberto de Oliveira Junior Eireli / 085.238.848/0001-06
25351.630953/2020-08 / 8202873
859 - AFE - CONCESSÃO - PRODUTOS PARA SAÚDE - IMPORTADORA / 2165199204

ALIANCA TRANSPORTES RODOVIARIO EIRELI / 015.558.263/0001-98
25351.574786/2020-08 / 4021796
728 - AFE - CONCESSÃO - COSMÉTICOS, PERFUMES E PRODUTOS DE HIGIENE - TRANSPORTADORA (SOMENTE MATRIZ) / 1984815203

GIORNO IMPORTADORA INDÚSTRIA E COMÉRCIO DE MALHAS EIRELI. / 028.291.330/0001-00
25351.573849/2020-09 / 4021734
723 - AFE - CONCESSÃO - COSMÉTICOS, PERFUMES E PRODUTOS DE HIGIENE - DISTRIBUIDORA (SOMENTE MATRIZ) / 1981730206

ebd nordeste comercio ltda / 022.924.203/0001-07
25351.553376/2020-15 / 8202703
856 - AFE - CONCESSÃO - PRODUTOS PARA SAÚDE - DISTRIBUIDORA / 1919407202

ALIANCA TRANSPORTES RODOVIARIO EIRELI / 015.558.263/0001-98
25351.574801/2020-18 / 3095061
737 - AFE - CONCESSÃO - SANEANTES DOMISSANITÁRIOS - TRANSPORTADORA (SOMENTE MATRIZ) / 1984873201

MEDKA DISTRIBUIDORA HOSPITALAR EIRELI / 036.958.637/0001-32
25351.671557/2020-22 / 4021782
723 - AFE - CONCESSÃO - COSMÉTICOS, PERFUMES E PRODUTOS DE HIGIENE - DISTRIBUIDORA (SOMENTE MATRIZ) / 2290350201

COR DE DOCE INDUSTRIA E COMERCIO DE COSMETICOS LTDA - ME / 014.099.091/0001-79
25351.573753/2020-32 / 4021748
721 - AFE - CONCESSÃO - COSMÉTICOS, PERFUMES E PRODUTOS PARA HIGIENE - INDÚSTRIA (SOMENTE MATRIZ) / 1981628207

CLEIO DE ANDRADE / 015.601.309/0001-04
25351.553372/2020-37 / 4021535
723 - AFE - CONCESSÃO - COSMÉTICOS, PERFUMES E PRODUTOS DE HIGIENE - DISTRIBUIDORA (SOMENTE MATRIZ) / 1919316205

ACS EQUIPAMENTOS HOSPITALARES LTDA / 033.865.659/0001-84
25351.553331/2020-41 / 8202691
856 - AFE - CONCESSÃO - PRODUTOS PARA SAÚDE - DISTRIBUIDORA / 1919217207

KARLA BEAUTY COSMÉTICOS LTDA / 011.482.415/0001-65
25351.564376/2020-41 / 4021808
723 - AFE - CONCESSÃO - COSMÉTICOS, PERFUMES E PRODUTOS DE HIGIENE - DISTRIBUIDORA (SOMENTE MATRIZ) / 1949606201

JAVATRANS TRANSPORTES LTDA - ME / 056.671.647/0001-08
25351.574794/2020-45 / 8202916
662 - AFE - CONCESSÃO - PRODUTOS PARA SAÚDE - TRANSPORTADORA / 1984919202
25351.574802/2020-54 / 3095058
737 - AFE - CONCESSÃO - SANEANTES DOMISSANITÁRIOS - TRANSPORTADORA (SOMENTE MATRIZ) / 1984883208

BR LOGISTICA RODO E AEREO EIRELI / 007.407.573/0001-83
25351.575055/2020-71 / 4021765
728 - AFE - CONCESSÃO - COSMÉTICOS, PERFUMES E PRODUTOS DE HIGIENE - TRANSPORTADORA (SOMENTE MATRIZ) / 1986065200

APC COMERCIO DE MATERIAIS E MEDICAMENTOS HOSPITALARES EIRELI / 036.006.586/0001-49
25351.573840/2020-90 / 8202887
856 - AFE - CONCESSÃO - PRODUTOS PARA SAÚDE - DISTRIBUIDORA / 1981721207

BRUNATEX IMPORTACAO E EXPORTACAO LTDA / 008.454.751/0001-90
25351.553389/2020-94 / 8202721
859 - AFE - CONCESSÃO - PRODUTOS PARA SAÚDE - IMPORTADORA / 1919381205

TRANSLAG TRANSPORTE E LOGISTICA LTDA / 006.203.406/0003-10
25351.693121/2020-94 / 8202891
862 - AFE - CONCESSÃO - PRODUTOS PARA SAÚDE - TRANSPORTADORA / 2357031204

RESOLUÇÃO-RE Nº 2.658, DE 24 DE JULHO DE 2020

A Coordenadora de Autorização de Funcionamento de Empresas, no uso das atribuições que lhe confere o Art. 169, aliado ao art. 54, I, §1º do Regimento Interno aprovado pela Resolução de Diretoria Colegiada - RDC nº 255, de 10 de dezembro de 2018, resolve:

Art. 1º. Alterar a Autorização de Funcionamento das Empresas constantes no anexo desta Resolução.

Art. 2º Esta Resolução entra em vigor na data de sua publicação.

PATRICIA AZEVEDO CHAGAS

ANEXO

CIRÚRGICA RECIFE COMERCIO E REPRESENTACOES LTDA / 000.236.193/0001-84
25019.000333/2004-00 / 1059061
7151 - AFE - ALTERAÇÃO - MEDICAMENTOS E INSUMOS FARMACÊUTICOS - DISTRIBUIDORA - RAZÃO SOCIAL / 2037547200

PONTAMED FARMACÊUTICA LTDA / 002.816.696/0001-54
25023.030006/2002-00 / 1054141
7155 - AFE - ALTERAÇÃO - MEDICAMENTOS E INSUMOS FARMACÊUTICOS - DISTRIBUIDORA - ENDEREÇO MATRIZ / 2179531206
25023.030007/2002-00 / 8011410
866 - AFE - ALTERAÇÃO - PRODUTOS PARA SAÚDE - ENDEREÇO / 2179477201

H7 IMPORT EIRELI - ME / 014.209.847/0001-95
25351.271778/2020-02 / 3093671
716 - AFE - ALTERAÇÃO - SANEANTES DOMISSANITÁRIOS - AMPLIAÇÃO OU REDUÇÃO DE ATIVIDADES / 2224317204

SD MATERIAIS PARA SAUDE E BEM ESTAR LTDA / 019.645.590/0001-38
25351.001162/2017-04 / 8146458
829 - AFE - ALTERAÇÃO - PRODUTOS PARA SAÚDE - RAZÃO SOCIAL / 2037619201

QUALITY COMMERCE DISTRIBUIDORA IMPORTACAO E EXPORTACAO LTDA / 065.141.046/0001-76
25351.058683/2011-13 / 8078345
866 - AFE - ALTERAÇÃO - PRODUTOS PARA SAÚDE - ENDEREÇO / 2023449201

JCR DO BRASIL FARMACEUTICOS IMPORTACAO E EXPORTACAO LTDA. / 017.326.920/0001-05
25351.147386/2015-15 / 1137415
7158 - AFE - ALTERAÇÃO - MEDICAMENTOS E INSUMOS FARMACÊUTICOS - IMPORTADORA - RAZÃO SOCIAL / 2037467206

DELTA SHOP - DISTRIBUIDORA DE PRODUTOS HOSPITALARES LTDA - ME / 019.316.524/0001-14
25351.085208/2014-22 / 8102495
866 - AFE - ALTERAÇÃO - PRODUTOS PARA SAÚDE - ENDEREÇO / 2305636201

HERDAL ENVASAMENTO DE COSMETICOS LTDA / 008.340.294/0001-02
25351.566336/2009-25 / 2052104
7170 - AFE - ALTERAÇÃO - COSMÉTICOS, PERFUMES E PRODUTOS DE HIGIENE - AMPLIAÇÃO OU REDUÇÃO DE ATIVIDADES / 2023437202
25351.566336/2009-25 / 2052104
751 - AFE - ALTERAÇÃO - COSMÉTICOS, PERFUMES E PRODUTOS DE HIGIENE - ENDEREÇO MATRIZ / 2023466202

Pouso Farma Hospitalar Ltda / 018.519.219/0001-67
25351.676335/2013-41 / 1099511
7152 - AFE - ALTERAÇÃO - MEDICAMENTOS E INSUMOS FARMACÊUTICOS - DISTRIBUIDORA - AMPLIAÇÃO DE ATIVIDADES / 2023371201

PHARMASHOP DISTRIBUIDORA DE MEDICAMENTOS LTDA / 000.275.907/0001-63
25351.410369/2007-52 / 1071900
7151 - AFE - ALTERAÇÃO - MEDICAMENTOS E INSUMOS FARMACÊUTICOS - DISTRIBUIDORA - RAZÃO SOCIAL / 2037438206

L.I.S.A LOGISTICA INTEGRADA SULAMERICANA S.A / 008.248.539/0001-76
25351.547420/2010-58 / 8067718
867 - AFE - ALTERAÇÃO - PRODUTOS PARA SAÚDE - AMPLIAÇÃO OU REDUÇÃO DE ATIVIDADES / 1725394201

Rotarex Brasil LTDA / 002.877.633/0001-08
25351.875050/2016-78 / 8139731
867 - AFE - ALTERAÇÃO - PRODUTOS PARA SAÚDE - AMPLIAÇÃO OU REDUÇÃO DE ATIVIDADES / 2209407206

STAR MEDICAL DO BRASIL COMÉRCIO DE MATERIAIS MÉDICOS LTDA. / 010.691.222/0001-51
25351.136008/2010-81 / 8062587
866 - AFE - ALTERAÇÃO - PRODUTOS PARA SAÚDE - ENDEREÇO / 2023363209

LABOR IMPORT IMP EXP LTDA / 001.005.728/0011-40
25351.392577/2017-81 / 8159916
866 - AFE - ALTERAÇÃO - PRODUTOS PARA SAÚDE - ENDEREÇO / 2023422205

MEDKA DISTRIBUIDORA HOSPITALAR EIRELI / 036.958.637/0001-32
25351.495385/2020-84 / 8200981
867 - AFE - ALTERAÇÃO - PRODUTOS PARA SAÚDE - AMPLIAÇÃO OU REDUÇÃO DE ATIVIDADES / 2290310204

BIOTECH INDUSTRIA, COMERCIO, IMPORTACAO E EXPORTACAO DE DESCARTAVEIS LTDA / 021.043.162/0001-87
25351.335290/2018-98 / 8167777
829 - AFE - ALTERAÇÃO - PRODUTOS PARA SAÚDE - RAZÃO SOCIAL / 2023473209

STERIFARMA PRODUTOS CIRURGICOS LTDA ME / 000.678.593/0001-40
25000.033202/99-63 / 1044833
866 - AFE - ALTERAÇÃO - PRODUTOS PARA SAÚDE - ENDEREÇO / 2023446201

RESOLUÇÃO-RE Nº 2.659, DE 24 DE JULHO DE 2020

A Coordenadora de Autorização de Funcionamento de Empresas, no uso das atribuições que lhe confere o Art. 169, aliado ao art. 54, I, §1º do Regimento Interno aprovado pela Resolução de Diretoria Colegiada - RDC nº 255, de 10 de dezembro de 2018, resolve:

Art. 1º. Conceder Autorização Especial para Empresas de Medicamentos e de Insumos Farmacêuticos, constantes no anexo desta Resolução, de acordo com a Portaria nº, 344 de 12 de maio de 1998 e suas atualizações, observando-se as proibições e restrições estabelecidas.

Art. 2º Esta Resolução entra em vigor na data de sua publicação.

PATRICIA AZEVEDO CHAGAS

ANEXO

TRANSLAG TRANSPORTE E LOGISTICA LTDA / 006.203.406/0003-10
25351.692982/2020-55 / 1240351
7176 - AE - CONCESSÃO - MEDICAMENTOS E INSUMOS FARMACÊUTICOS - TRANSPORTADORA DO PRODUTO SUJEITO A CONTROLE ESPECIAL / 2356855203

RESOLUÇÃO-RE Nº 2.660, DE 24 DE JULHO DE 2020

A Coordenadora de Autorização de Funcionamento de Empresas, no uso das atribuições que lhe confere o Art. 169, aliado ao art. 54, I, §1º do Regimento Interno aprovado pela Resolução de Diretoria Colegiada - RDC nº 255, de 10 de dezembro de 2018, resolve:

Art. 1º Conceder Autorização de Funcionamento para os estabelecimentos de Farmácias e Drogarias, em conformidade com o anexo desta Resolução.

Art. 2º Esta resolução entra em vigor na data de sua publicação.

PATRICIA AZEVEDO CHAGAS

Documento Autenticado Digitalmente de acordo com os artigos 1º, 3º e 7º inc. V 8º, 41 e 62 da Lei Federal 8.935/1994 e Art. 8 Inc. XII da Lei Estadual 8.721/2008 autentico a presente imagem digitalizada, reprodução fiel do documento apresentado e conferido neste ato. O referido é verdade. Dou fé. ********** Confira os dados do ato em: https://selodigital.tjpb.jus.br ou Consulte o Documento em: https://azevedobastos.not.br/documento/728931072092478944144

Autenticação Digital Código: 728931072092478944144-1
Data: 31/07/2020 16:05:49
Valor Total do Ato: R$ 4,56
Selo Digital Tipo Normal C: AKH42680-DBYS

CARTÓRIO Cartório Azevêdo Bastos
Av. Presidente Epitácio Pessoa - 1145
Bairro dos Estados, João Pessoa - PB
(83) 3244-5404 - cartorio@azevedobastos.not.br
https://azevedobastos.not.br
Bel. Valber Azevêdo Miranda Cavalcanti
Titular

Consultas / Medicamentos / Medicamentos

Detalhe do Produto: HALO

Nome da Empresa Detentora do Registro	CRISTÁLIA PRODUTOS QUÍMICOS FARMACÊUTICOS LTDA.	**CNPJ**	44.734.671/0001-51	**Autorização**	1.00.298-1
Processo	25992.007918/75	**Categoria Regulatória**	Similar	**Data do registro**	27/10/2000
Nome Comercial	HALO	**Registro**	102980020	**Vencimento do registro**	02/2026
Princípio Ativo	HALOPERIDOL			**Medicamento de referência**	-
Classe Terapêutica	NEUROLEPTICOS			**ATC**	NEUROLEPTICOS
Parecer Público	-			**Bulário Eletrônico**	Acesse aqui
Rotulagem					

Nº	Apresentação	Registro	Forma Farmacêutica	Data de Publicação	Validade
1	5 MG COM CT FR VD AMB X 200 CANCELADA OU CADUCA	1029800200010	COMPRIMIDO SIMPLES	31/10/2001	36 meses

Princípio Ativo	HALOPERIDOL
Complemento Diferencial da Apresentação	-
Embalagem	• Primária - FRASCO DE VIDRO AMBAR • Secundária - CARTUCHO DE CARTOLINA ()
Local de Fabricação	• **Fabricante:** CRISTÁLIA PRODUTOS QUÍMICOS FARMACÊUTICOS LTDA. **CNPJ:** - 44.734.671/0001-51 **Endereço:** ITAPIRA - SP - BRASIL **Etapa de Fabricação:**
Via de Administração	-
Conservação	CONSERVAR EM TEMPERATURA AMBIENTE (AMBIENTE COM TEMPERATURA ENTRE 15 E 30ºC)
Restrição de prescrição	Venda Sob Prescrição Médica Sujeita a Notificação de Receita "A"
Restrição de uso	-
Destinação	Comercial
Tarja	-
Apresentação fracionada	Não

Nº	Apresentação	Registro	Forma Farmacêutica	Data de Publicação	Validade
5	10 MG COM CT FR VD AMB X 20 CANCELADA OU CADUCA	1029800200053	COMPRIMIDO SIMPLES	31/10/2001	36 meses

Princípio Ativo	
Complemento Diferencial da Apresentação	-
Embalagem	• Primária - FRASCO DE VIDRO AMBAR • Secundária - CARTUCHO DE CARTOLINA ()
Local de Fabricação	• **Fabricante:** CRISTÁLIA PRODUTOS QUÍMICOS FARMACÊUTICOS LTDA. **CNPJ:** - 44.734.671/0001-51 **Endereço:** ITAPIRA - SP - BRASIL **Etapa de Fabricação:**
Via de Administração	-
Conservação	CONSERVAR EM TEMPERATURA AMBIENTE (AMBIENTE COM TEMPERATURA ENTRE 15 E 30°C)
Restrição de prescrição	Venda Sob Prescrição Médica Sujeita a Notificação de Receita "A"
Restrição de uso	-
Destinação	Comercial
Tarja	-
Apresentação fracionada	Não

Nº	**Apresentação**	**Registro**	**Forma Farmacêutica**	**Data de Publicação**	**Validade**
6	2 MG COM CT FR VD AMB X 200 CANCELADA OU CADUCA	1029800200061	COMPRIMIDO SIMPLES	31/10/2001	36 meses

Princípio Ativo	
Complemento Diferencial da Apresentação	-
Embalagem	• Primária - FRASCO DE VIDRO AMBAR • Secundária - CARTUCHO DE CARTOLINA ()
Local de Fabricação	• **Fabricante:** CRISTÁLIA PRODUTOS QUÍMICOS FARMACÊUTICOS LTDA. **CNPJ:** - 44.734.671/0001-51 **Endereço:** ITAPIRA - SP - BRASIL **Etapa de Fabricação:**
Via de Administração	-
Conservação	CONSERVAR EM TEMPERATURA AMBIENTE (AMBIENTE COM TEMPERATURA ENTRE 15 E 30°C)
Restrição de prescrição	Venda Sob Prescrição Médica Sujeita a Notificação de Receita "A"
Restrição de uso	-
Destinação	Comercial
Tarja	-
Apresentação fracionada	Não

Apresentação fracionada	Não

Nº	Apresentação	Registro	Forma Farmacêutica	Data de Publicação	Validade
4	(800 + 160) MG COM CT BL AL PLAS TRANS X 10 ATIVA	1256802090048	COMPRIMIDO SIMPLES	01/06/2009	24 meses

Princípio Ativo	TRIMETOPRIMA SULFAMETOXAZOL
Complemento Diferencial da Apresentação	-
Embalagem	• Primária - BLISTER DE ALUMINIO/PLASTICO TRANSPARENTE • Secundária - CARTUCHO DE CARTOLINA ()
Local de Fabricação	• Fabricante: PRATI DONADUZZI & CIA LTDA CNPJ: - 73.856.593/0001-66 Endereço: TOLEDO - PR - BRASIL Etapa de Fabricação:
Via de Administração	ORAL
Conservação	CONSERVAR EM TEMPERATURA AMBIENTE (AMBIENTE COM TEMPERATURA ENTRE 15 E 30°C)
Restrição de prescrição	Venda sob prescrição médica com retenção de receita
Restrição de uso	Adulto e Pediátrico acima de 12 anos
Destinação	Hospitalar Institucional
Tarja	Vermelha sob restrição
Apresentação fracionada	Não

Nº	Apresentação	Registro	Forma Farmacêutica	Data de Publicação	Validade
5	(800 + 160) MG COM CT BL AL PLAS TRANS X 200 ATIVA	1256802090056	COMPRIMIDO SIMPLES	01/06/2009	24 meses

Princípio Ativo	TRIMETOPRIMA SULFAMETOXAZOL
Complemento Diferencial da Apresentação	-
Embalagem	• Primária - BLISTER DE ALUMINIO/PLASTICO TRANSPARENTE • Secundária - CARTUCHO DE CARTOLINA ()
Local de Fabricação	• Fabricante: PRATI DONADUZZI & CIA LTDA CNPJ: - 73.856.593/0001-66 Endereço: TOLEDO - PR - BRASIL • Etapa de Fabricação:
Via de Administração	ORAL
Conservação	CONSERVAR EM TEMPERATURA AMBIENTE (AMBIENTE COM TEMPERATURA ENTRE 15 E 30°C)

Restrição de prescrição	Venda sob prescrição médica com retenção de receita
Restrição de uso	Adulto e Pediátrico acima de 12 anos
Destinação	Hospitalar Institucional
Tarja	Vermelha sob restrição
Apresentação fracionada	Não

Nº	Apresentação	Registro	Forma Farmacêutica	Data de Publicação	Validade
6	(800 + 160) MG COM CT BL AL PLAS TRANS X 400 ATIVA	1256802090064	COMPRIMIDO SIMPLES	01/06/2009	24 meses

Princípio Ativo	TRIMETOPRIMA SULFAMETOXAZOL
Complemento Diferencial da Apresentação	-
Embalagem	• Primária - BLISTER DE ALUMINIO/PLASTICO TRANSPARENTE • Secundária - CARTUCHO DE CARTOLINA ()
Local de Fabricação	• **Fabricante:** PRATI DONADUZZI & CIA LTDA **CNPJ:** - 73.856.693/0001-66 **Endereço:** TOLEDO - PR - BRASIL **Etapa de Fabricação:**
Via de Administração	ORAL
Conservação	CONSERVAR EM TEMPERATURA AMBIENTE (AMBIENTE COM TEMPERATURA ENTRE 15 E 30°C)
Restrição de prescrição	Venda sob prescrição médica com retenção de receita
Restrição de uso	Adulto e Pediátrico acima de 12 anos
Destinação	Hospitalar Institucional
Tarja	Vermelha sob restrição
Apresentação fracionada	Não

Nº	Apresentação	Registro	Forma Farmacêutica	Data de Publicação	Validade
7	(400 + 80) MG COM CT BL AL PLAS TRANS X 80 (EMB FRAC) ATIVA	1256802090072	COMPRIMIDO SIMPLES	01/06/2009	24 meses

Princípio Ativo	TRIMETOPRIMA SULFAMETOXAZOL
Complemento Diferencial da Apresentação	-
Embalagem	• Primária - BLISTER DE ALUMINIO/PLASTICO TRANSPARENTE • Secundária - CARTUCHO DE CARTOLINA ()

Local de Fabricação	• **Fabricante:** PRATI DONADUZZI & CIA LTDA **CNPJ:** - 73.856.593/0001-66 **Endereço:** TOLEDO - PR - BRASIL **Etapa de Fabricação:**
Via de Administração	ORAL
Conservação	CONSERVAR EM TEMPERATURA AMBIENTE (AMBIENTE COM TEMPERATURA ENTRE 15 E 30°C)
Restrição de prescrição	-
Restrição de uso	-
Destinação	Institucional Comercial
Tarja	-
Apresentação fracionada	Sim

Nº	Apresentação	Registro	Forma Farmacêutica	Data de Publicação	Validade
8	(400 + 80) MG COM CT BL AL PLAS TRANS X 120 (EMB FRAC) ATIVA	1256802090080	COMPRIMIDO SIMPLES	01/06/2009	24 meses

Princípio Ativo	TRIMETOPRIMA SULFAMETOXAZOL
Complemento Diferencial da Apresentação	-
Embalagem	• Primária - BLISTER DE ALUMINIO/PLASTICO TRANSPARENTE • Secundária - CARTUCHO DE CARTOLINA ()
Local de Fabricação	• **Fabricante:** PRATI DONADUZZI & CIA LTDA **CNPJ:** - 73.856.593/0001-66 **Endereço:** TOLEDO - PR - BRASIL **Etapa de Fabricação:**
Via de Administração	ORAL
Conservação	CONSERVAR EM TEMPERATURA AMBIENTE (AMBIENTE COM TEMPERATURA ENTRE 15 E 30°C)
Restrição de prescrição	Venda sob prescrição médica com retenção de receita
Restrição de uso	Adulto e Pediátrico acima de 12 anos
Destinação	Institucional Comercial
Tarja	Vermelha sob restrição
Apresentação fracionada	Sim

Nº	Apresentação	Registro	Forma Farmacêutica	Data de Publicação	Validade
9	(400 + 80) MG COM CT BL AL PLAS TRANS X 240 (EMB FRAC) ATIVA	1256802090099	COMPRIMIDO SIMPLES	01/06/2009	24 meses

Princípio Ativo	TRIMETOPRIMA SULFAMETOXAZOL
Complemento Diferencial da Apresentação	-
Embalagem	• Primária - BLISTER DE ALUMINIO/PLASTICO TRANSPARENTE • Secundária - CARTUCHO DE CARTOLINA ()
Local de Fabricação	• **Fabricante:** PRATI DONADUZZI & CIA LTDA **CNPJ:** - 73.856.593/0001-66 **Endereço:** TOLEDO - PR - BRASIL **Etapa de Fabricação:**
Via de Administração	ORAL
Conservação	CONSERVAR EM TEMPERATURA AMBIENTE (AMBIENTE COM TEMPERATURA ENTRE 15 E 30ºC)
Restrição de prescrição	Venda sob prescrição médica com retenção de receita
Restrição de uso	Adulto e Pediátrico acima de 12 anos
Destinação	Institucional Comercial
Tarja	Vermelha sob restrição
Apresentação fracionada	Sim

Nº	Apresentação	Registro	Forma Farmacêutica	Data de Publicação	Validade
10	(400 + 80) MG COM CT BL AL PLAS TRANS X 320 (EMB FRAC) ATIVA	1256802090102	COMPRIMIDO SIMPLES	01/06/2009	24 meses

Princípio Ativo	TRIMETOPRIMA SULFAMETOXAZOL
Complemento Diferencial da Apresentação	-
Embalagem	• Primária - BLISTER DE ALUMINIO/PLASTICO TRANSPARENTE • Secundária - CARTUCHO DE CARTOLINA ()
Local de Fabricação	• **Fabricante:** PRATI DONADUZZI & CIA LTDA **CNPJ:** - 73.856.593/0001-66 **Endereço:** TOLEDO - PR - BRASIL **Etapa de Fabricação:**
Via de Administração	ORAL
Conservação	CONSERVAR EM TEMPERATURA AMBIENTE (AMBIENTE COM TEMPERATURA ENTRE 15 E 30ºC)
Restrição de prescrição	Venda sob prescrição médica com retenção de receita
Restrição de uso	Adulto e Pediátrico acima de 12 anos
Destinação	Institucional Comercial
Tarja	Vermelha sob restrição

Apresentação fracionada	Sim

Nº	Apresentação	Registro	Forma Farmacêutica	Data de Publicação	Validade
11	(800 + 160) MG COM CT BL AL PLAS TRANS X 60 (EMB FRAC) ATIVA	1256802090110	COMPRIMIDO SIMPLES	01/06/2009	24 meses

Princípio Ativo	TRIMETOPRIMA SULFAMETOXAZOL
Complemento Diferencial da Apresentação	-
Embalagem	• Primária - BLISTER DE ALUMINIO/PLASTICO TRANSPARENTE • Secundária - CARTUCHO DE CARTOLINA ()
Local de Fabricação	• Fabricante: PRATI DONADUZZI & CIA LTDA • CNPJ: - 73.856.593/0001-66 Endereço: TOLEDO - PR - BRASIL Etapa de Fabricação:
Via de Administração	ORAL
Conservação	CONSERVAR EM TEMPERATURA AMBIENTE (AMBIENTE COM TEMPERATURA ENTRE 15 E 30°C)
Restrição de prescrição	Venda sob prescrição médica com retenção de receita
Restrição de uso	Adulto e Pediátrico acima de 12 anos
Destinação	Institucional Comercial
Tarja	Vermelha sob restrição
Apresentação fracionada	Sim

Nº	Apresentação	Registro	Forma Farmacêutica	Data de Publicação	Validade
12	(800 + 160) MG COM CT BL AL PLAS TRANS X 120 (EMB FRAC) ATIVA	1256802090129	COMPRIMIDO SIMPLES	01/06/2009	24 meses

Princípio Ativo	TRIMETOPRIMA SULFAMETOXAZOL
Complemento Diferencial da Apresentação	-
Embalagem	• Primária - BLISTER DE ALUMINIO/PLASTICO TRANSPARENTE • Secundária - CARTUCHO DE CARTOLINA ()
Local de Fabricação	• Fabricante: PRATI DONADUZZI & CIA LTDA • CNPJ: - 73.856.593/0001-66 Endereço: TOLEDO - PR - BRASIL Etapa de Fabricação:
Via de Administração	ORAL
Conservação	CONSERVAR EM TEMPERATURA AMBIENTE (AMBIENTE COM TEMPERATURA ENTRE 15 E 30°C)

Restrição de prescrição	Venda sob prescrição médica com retenção da receita
Restrição de uso	Adulto e Pediátrico acima de 12 anos
Destinação	Institucional Comercial
Tarja	Vermelha sob restrição
Apresentação fracionada	Sim

Nº	Apresentação	Registro	Forma Farmacêutica	Data de Publicação	Validade
13	(800 + 160) MG COM CT BL AL PLAS TRANS X 240 (EMB FRAC) ATIVA	1256802090137	COMPRIMIDO SIMPLES	01/06/2009	24 meses

Princípio Ativo	TRIMETOPRIMA SULFAMETOXAZOL
Complemento Diferencial da Apresentação	-
Embalagem	• Primária - BLISTER DE ALUMINIO/PLASTICO TRANSPARENTE • Secundária - CARTUCHO DE CARTOLINA ()
Local de Fabricação	• **Fabricante:** PRATI DONADUZZI & CIA LTDA **CNPJ:** - 73.856.593/0001-66 **Endereço:** TOLEDO - PR - BRASIL **Etapa de Fabricação:**
Via de Administração	ORAL
Conservação	CONSERVAR EM TEMPERATURA AMBIENTE (AMBIENTE COM TEMPERATURA ENTRE 15 E 30°C)
Restrição de prescrição	Venda sob prescrição médica com retenção de receita
Restrição de uso	Adulto e Pediátrico acima de 12 anos
Destinação	Institucional Comercial
Tarja	Vermelha sob restrição
Apresentação fracionada	Sim

Nº	Apresentação	Registro	Forma Farmacêutica	Data de Publicação	Validade
14	(800 + 160) MG COM CT BL AL PLAS TRANS X 320 (EMB FRAC) ATIVA	1256802090145	COMPRIMIDO SIMPLES	01/08/2009	24 meses

Princípio Ativo	TRIMETOPRIMA SULFAMETOXAZOL
Complemento Diferencial da Apresentação	-
Embalagem	• Primária - BLISTER DE ALUMINIO/PLASTICO TRANSPARENTE • Secundária - CARTUCHO DE CARTOLINA ()

Local de Fabricação	• **Fabricante:** PRATI DONADUZZI & CIA LTDA **CNPJ:** - 73.856.593/0001-66 **Endereço:** TOLEDO - PR - BRASIL **Etapa de Fabricação:**
Via de Administração	ORAL
Conservação	CONSERVAR EM TEMPERATURA AMBIENTE (AMBIENTE COM TEMPERATURA ENTRE 15 E 30°C)
Restrição de prescrição	Venda sob prescrição médica com retenção de receita
Restrição de uso	Adulto e Pediátrico acima de 12 anos
Destinação	Institucional Comercial
Tarja	Vermelha sob restrição
Apresentação fracionada	Sim

Nº	Apresentação	Registro	Forma Farmacêutica	Data de Publicação	Validade
15	(400 + 80) MG COM CT BL AL PLAS TRANS X 240 ATIVA	1258602090153	COMPRIMIDO SIMPLES	01/06/2009	24 meses

Princípio Ativo	TRIMETOPRIMA SULFAMETOXAZOL
Complemento Diferencial da Apresentação	-
Embalagem	• Primária - BLISTER DE ALUMINIO/PLASTICO TRANSPARENTE • Secundária - CARTUCHO DE CARTOLINA ()
Local de Fabricação	• **Fabricante:** PRATI DONADUZZI & CIA LTDA **CNPJ:** - 73.856.593/0001-66 **Endereço:** TOLEDO - PR - BRASIL **Etapa de Fabricação:**
Via de Administração	ORAL
Conservação	CONSERVAR EM TEMPERATURA AMBIENTE (AMBIENTE COM TEMPERATURA ENTRE 15 E 30°C)
Restrição de prescrição	Venda sob prescrição médica com retenção de receita
Restrição de uso	Adulto e Pediátrico acima de 12 anos
Destinação	Hospitalar Institucional
Tarja	Vermelha sob restrição
Apresentação fracionada	Não