



MUNICIPIO DE PIÊN - PR

CNPJ: 76002666000140 IE: ISENTO
Endereço: RUA AMAZONAS, 373 - PREDIO PREFEITURA CEP: 83860000 Cidade: Piên
Fone: 41 36321136 Fax: (41)3632-1148

NOTA DE PAGAMENTO (EM PREVISÃO)

Número	Data	Previsão N°	Liquidação N°	Empenho N°	Requisição N°
	13/07/2022	6467	6007/2022	5322/2022	

Licitação

Tipo _____ Número _____
Sem licitação

Contrato/Aditivo

Seqüência Contrato Aditivo Início da vigência Fim da vigência Fim da vig. atualizada Início da execução Fim da execução Fim da exe. atualizada

Credor

Fornecedor TATIANE CUBAS RIBAS MALCHOVSKI Matrícula 12713-2 CPF/CNPJ 076.293.099-37

Endereço RUA JUAZEIRO DO NORTE, 08 - CASA Bairro AVENCAL

Cidade/UF Piên/PR CEP 83860-000 Fone _____ Tipo de conta bancária Banco Agência Conta

Classificação da despesa

4040	11 SECRETARIA DE SAUDE	
	11.001 FUNDO MUNICIPAL DE SAÚDE	
10.301.0014.2034	MANUTENÇÃO DA SECRETARIA DE SAÚDE	Valor
3.3.90.14.14.02	SERVIDORES COMISSIONADOS	R\$ 1.000,00

Outras informações

Retenções

Total de retenções
R\$ 0,00

Valor líquido
R\$ 1.000,00

Servidor que autorizou o pagamento

7441 - CLAUDINEI DE SIQUEIRA

Recursos	Documento	Data	Valor
00303 - Saúde - Receitas Vinculadas (E.C. 29/00 - 15%)	Conta bancária 205902 - BANCO DO BRASIL - 1307	13/07/2022	R\$ 1.000,00

Recibo

Recebi do Prefeitura Municipal de Piên, a importância de Um Mil Reais, referente ao pagamento do empenho número 5322/2022.

Assinatura: _____

Piên, ____ / ____ / ____

MAICON GROSSKOPF
PREFEITO



MUNICÍPIO DE PIÊN - PR

CNPJ: 76002666000140 IE: ISENTO
Endereço: RUA AMAZONAS, 373 - PREDIO PREFEITURA CEP: 83860000 Cidade: Piên
Fone: 41 36321136 Fax: (41)3632-1148

NOTA DE LIQUIDAÇÃO

Número **6007/2022** Emitido em **08/07/2022** Requisição Nº _____ Empenho Nº **5322/2022**

Licitação _____
Tipo _____ Número _____
Sem licitação _____
Contrato/Aditivo _____
Sequência Contrato Aditivo Início da vigência Fim da vigência Fim da vig. atualizada Início da execução Fim da execução Fim da exe. atualizada

Credor _____
Fornecedor **TATIANE CUBAS RIBAS MALCHOVSKI** Matrícula **12713-2** CPF/CNPJ **076.293.099-37**
Endereço **RUA JUAZEIRO DO NORTE, 08 - CASA** Bairro **AVENCAL**
Cidade/UF **Piên/PR** CEP **83860-000** Fone _____ Tipo de conta bancária _____ Banco _____ Agência _____ Conta _____

Classificação da despesa _____
11 SECRETARIA DE SAUDE Saldo do empenho _____
11.001 FUNDO MUNICIPAL DE SAÚDE R\$ 1.000,00
10.301.0014.2034 MANUTENÇÃO DA SECRETARIA DE SAÚDE Valor liquidado _____
3.3.90.14.14.02 SERVIDORES COMISSIONADOS R\$ 1.000,00
4040 00303 Saúde - Receitas Vinculadas (E.C. 29/00 - 15%) Saldo a Liquidar _____
R\$ 0,00

Outras informações _____
Retenções _____
Total de retenções _____
R\$ 0,00
Valor líquido _____
R\$ 1.000,00

Servidor que autorizou a liquidação _____
4765674 - MAYARA APARECIDA DE ALMEIDA GROSSKOPF

Histórico _____
PARTICIPAÇÃO NO XXXVI CONGRESSO NACIONAL DE SECRETARIAS MUNICIPAIS DE SAÚDE EM CAMPO GRANDE MS DIAS 12A15 DE JULHO DE 2022

Documentos fiscais _____

Tipo	Número	Série	Emissão	Valor	Tipo	Número	Série	Emissão	Valor
Diárias	12 a 15/07/2022	Outras	30/06/2022	1.000,00					

MAICON GROSSKOPF
PREFEITO

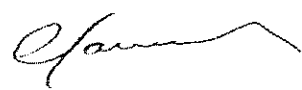
CLAUDEMIR JOSE DE ANDRADE
SECRETÁRIO DE ADMINISTRAÇÃO E FINANÇAS

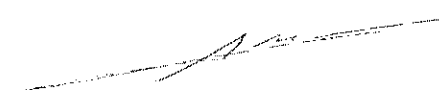
JOSE LUIZ DE BARROS
CONTADOR



PORTARIA Nº 740/2022.
DE 30 DE JUNHO DE 2022.

Concessão de diária para servidor(a) público(a).

O senhor Claudemir José de Andrade, Secretário de Administração e Finanças da Prefeitura Municipal de Piên/Estado do Paraná, no uso de suas atribuições legais conferidas pelo Decreto 002/2021 e considerando o disposto na Lei Municipal 1.366/2019,

RESOLVE:

Art. 1º Conceder a servidora pública **Tatiane Cubas Ribas Malchovski**, portadora da cédula de identidade civil com RG nº 104013457/PR, matrícula funcional 4765675, ocupante do cargo público de **Assessor de Área I – Assistência à saúde**, o pagamento de diária(s):

Objetivo da viagem	Período de afastamento	Destino	Quantidade de diárias	Valor	Nº do empenho
Participação no XXXVI Congresso Nacional de Secretarias Municipais de Saúde em Campo Grande/MS	12/07/2022 à 15/07/2022	Campo Grande/MS	05 (cinco)	1.000,00	5322/2022

Art. 2º Esta Portaria entra em vigor nesta data.

Art. 3º Ficam revogadas as disposições em contrário.

Piên/PR, em 30 de junho de 2022.

Claudemir José de Andrade
Secretário de Administração e Finanças

suas atribuições legais conferidas pelo Decreto 002/2021 e considerando o disposto na Lei Municipal 1.366/2019,

RESOLVE:

Art. 1º Conceder ao servidor público **Fabiula Gabrielli Sura** portadora da cédula de identidade civil com RG nº 13.206.750-3/PR, matrícula funcional 13753-7, ocupante do cargo de **Assessor de Área III – Gestão da Saúde**, o pagamento de diária(s):

Objetivo da viagem	Período afastamento	Destino	Quantidade de diárias	Valor	Nº empenho
Participação no XXXVI Congresso Nacional de Secretarias Municipais de Saúde em Campo Grande/MS	12/07/2022 15/07/2022	Campo Grande/MS	05 (cinco)	1.000,00	5320/2022

Art. 2º Esta Portaria entra em vigor nesta data.

Art. 3º Ficam revogadas as disposições em contrário.

Piên/PR, em 30 de junho de 2022.

CLAUDEMIR JOSÉ DE ANDRADE

Secretário de Administração e Finanças

Publicado por:

Luciana Lubke

Código Identificador:88348F8D

**SECRETARIA DE ADMINISTRAÇÃO E FINANÇAS
PORTARIA Nº 740/2022. DE 30 DE JUNHO DE 2022.**

PORTARIA Nº 740/2022.

DE 30 DE JUNHO DE 2022.

Concessão de diária para servidor(a) público(a).

O senhor Claudemir José de Andrade, Secretário de Administração e Finanças da Prefeitura Municipal de Piên/Estado do Paraná, no uso de suas atribuições legais conferidas pelo Decreto 002/2021 e considerando o disposto na Lei Municipal 1.366/2019,

RESOLVE:

Art. 1º Conceder a servidora pública **Tatiane Cubas Ribas Malchowski**, portadora da cédula de identidade civil com RG nº 104013457/PR, matrícula funcional 4765675, ocupante do cargo público de **Assessor de Área I – Assistência à saúde**, o pagamento de diária(s):

Objetivo da viagem	Período afastamento	Destino	Quantidade de diárias	Valor	Nº empenho
Participação no XXXVI Congresso Nacional de Secretarias Municipais de Saúde em Campo Grande/MS	12/07/2022 15/07/2022	Campo Grande/MS	05 (cinco)	1.000,00	5322/2022

Art. 2º Esta Portaria entra em vigor nesta data.

Art. 3º Ficam revogadas as disposições em contrário.

Piên/PR, em 30 de junho de 2022.

CLAUDEMIR JOSÉ DE ANDRADE

Secretário de Administração e Finanças

Publicado por:

Luciana Lubke

Código Identificador:12318AE7

**SECRETARIA DE EDUCAÇÃO
RESOLUÇÃO Nº 012, DE 01 DE JULHO DE 2022.**

RESOLUÇÃO Nº 012, DE 01 DE JULHO DE 2022.

A Secretária Municipal de Educação de Piên, no uso de suas atribuições legais, considerando o disposto nos Artigos 58 a 60 da Lei Municipal nº 1070, de 09 de setembro de 2010,

Resolve:

Art. 1º Tornar público o resultado da seleção para formação de cadastro de professores com disponibilidade para atuar em Turno Suplementar, para o ano letivo de 2020, conforme segue:

Estabelecimento de Ensino	Turno	Classificação	Nome
Escola Municipal do Campo Etelvina Pacheco	Tarde	1º	Débora Cristiane Sem

Art. 2º Esta Resolução entra em vigor na data de sua publicação.

Piên, 01 de julho de 2022

Publicado por:

Luciana Lubke

Código Identificador:5ADA5238

**SECRETARIA DE EDUCAÇÃO
RESOLUÇÃO Nº 014, DE 01 DE JULHO DE 2022.**

RESOLUÇÃO Nº 014, DE 01 DE JULHO DE 2022.

A Secretária Municipal de Educação de Piên, no uso de suas atribuições legais, considerando o disposto nos Artigos 58 a 60 da Lei Municipal nº 1070, de 09 de setembro de 2010,

Resolve:

Art. 1º Tornar público o resultado da seleção para formação de cadastro de professores com disponibilidade para atuar em Turno Suplementar, para o ano letivo de 2020, conforme segue:

Estabelecimento de Ensino	Turno	Classificação	Nome
Escola Municipal do Campo Gramados	Tarde	1º	Maria Zenir Malimovski

Art. 2º Esta Resolução entra em vigor na data de sua publicação.

Piên, 01 de julho de 2022

Publicado por:

Luciana Lubke

Código Identificador:2AD50758

**ESTADO DO PARANÁ
PREFEITURA MUNICIPAL DE PINHAL DE SÃO BENTO**

**SECRETARIA DE ADMINISTRAÇÃO
DIÁRIA Nº 189/2022**

**ANEXO II DA LEI MUNICIPAL Nº 871/2022
SOLICITAÇÃO DE VIAGEM**

DADOS DO SOLICITANTE

Nome: Jordanis da Silva Matrícula: 229-1

Órgão de Lotação: Departamento de Esportes Cargo ou função: Instrutor de Esportes

ACOMPANHANTES**DADOS DA VIAGEM**

Data da Viagem: 04/07/2022 (saída as 08:00 horas)

Destino: Santo Antônio do Sudoeste/PR.

Valor de diárias: 117,00 x 5 = 585,00

Transporte utilizado: carro particular

Finalidade da viagem: Participar de curso para a emissão de GTA – Guia de Transferência da SEAB.

Órgãos/locais a serem visitados ou eventos: Secretaria da Receita Estadual – Santo Antônio do Sudoeste/PR.

Dotação Orçamentária Liberação Orçamentária: 33.90.14.00.00 F: 0

Cta: 4190

Declaro estar ciente das normas previstas na Lei Municipal nº

871/2022, que aprova o regimento das diárias. Declaro também e para

740/2022

30/06/2022



MUNICIPIO DE PIEN - PR

CNPJ: 76002666000140 IE: ISENTO
Endereço: RUA AMAZONAS, 373 - PREDIO PREFEITURA CEP: 83860000 Cidade: Piên
Fone: 41 36321136 Fax: (41)3632-1148

NOTA DE EMPENHO

Número	Tipo	Emitido em	Requisição Nº	Req. Compra Nº
5322/2022	Ordinário	30/06/2022		

Licitação
Tipo: Sem licitação
Número:

Contrato/Aditivo
Sequência Contrato Aditivo Início da vigência Fim da vigência Fim da vig. atualizada Início da execução Fim da execução Fim da exe. atualizada

Credor
Fornecedor: **TATIANE CUBAS RIBAS MALCHOVSKI** Matrícula: 12713-2 CPF/CNPJ: 076.293.099-37
Endereço: RUA JUAZEIRO DO NORTE, 08 - CASA Bairro: AVENCAL
Cidade/UF: Piên/PR CEP: 83860-000 Fone: Tipo de conta bancária Banco Agência Conta

Classificação da despesa		Saldo anterior
11 SECRETARIA DE SAUDE		R\$ 44.480,00
11.001 FUNDO MUNICIPAL DE SAÚDE		
10.301.0014.2034 MANUTENÇÃO DA SECRETARIA DE SAÚDE		Valor empenhado
3.3.90.14.14.02 SERVIDORES COMISSIONADOS		R\$ 1.000,00
4040 00303 Saúde - Receitas Vinculadas (E.C. 29/00 - 15%)		Saldo atual
Do Exercício		R\$ 43.480,00

Outras informações

Histórico
PARTICIPAÇÃO NO XXXVI CONGRESSO NACIONAL DE SECRETARIAS MUNICIPAIS DE SAÚDE EM CAMPO GRANDE MS DIAS 12A 15 DE JULHO DE 2022

MAICON GROSSKOPF
PREFEITO

CLAUDEMIR JOSÉ DE ANDRADE
SECRETÁRIO DE ADMINISTRAÇÃO E FINANÇAS

JOSE LUIZ DE BARROS
CONTADOR

PREFEITURA MUNICIPAL DE PIÊN-PR
CNPJ 76.002.666/0001-40 - Telefone (41) 3632-1136

ANEXO I

Solicitação de diária

Dados do funcionário:

Nome: Tatiane Cubas Ribas Malchovski
Matricula: 4765675
Secretaria/Depto: Saúde
Cargo ou Função: Assessora de Área I
Agência: 3778
Conta corrente: 20086-9

Observações:

Lei nº 1118/2011:

Art. 10. A diária não será devida:

II - quando o servidor dispuser de alimentação incluída no local do serviço ou no evento para o qual esteja inscrito.

Art. 13-D. O Beneficiário da diária deverá apresentar no prazo de 5 (cinco) dias úteis após o retorno:

I - nota fiscal correspondente;

II - atestado ou certificado de frequência que comprove a participação no evento que motivou a viagem ou outro documento que certifique a presença do beneficiário no local de destino, conforme solicitação prévia da diária;

III - relatório circunstanciado das atividades desenvolvidas durante o período de afastamento.

Dados da viagem:

Autorizado por: Mayara A. A. Grosskopf
Data de saída: 11/07/2022 Data de chegada: 16/07/2022
Hora de saída: 19:00 Hora de chegada: 7:00
Total de horas fora: _____
Veículo utilizado/ Placa: Avião Veículo utilizado/ Placa: Avião
Motorista: _____ Motorista: _____

Destino: Campo Grande-MS

Objetivo: Participação no XXXVI Congresso Nacional de Secretarias Municipais De Saúde.

tema "Diálogos do Cotidiano no Horizonte da Gestão Municipal do SUS" – A Realizar-se de 12 a 15 de Julho de 2022, em Campo Grande-MS. A participação de representantes do Piên é importante uma vez que o evento propõe uma formação bastante ampla em torno de temas atuais da saúde pública no país além de proporcionar uma grande troca de experiências entre município de todas as regiões do Brasil.

Quantidade de diárias: 5

Valor da diária: 200,00

Total a empenhar: 1.000,00

Declaro estar ciente nesta, de que por qualquer motivo a viagem não for realizada, ou não for comprovada a sua realização (apresentação de NFs, recibos, certificados, declarações ou outra forma legal de comprovação e relatório circunstancial), no prazo máximo de 05 dias úteis após o seu término, esta diária fica considerada indevida, e desde já autorizado o desconto em única parcela, dos valores recebidos por esse motivo, na minha folha de pagamento de proventos do mês em curso.

Piên, 4 de julho de 2022

[Assinatura]
Assinatura do (a) servidor (a)

[Assinatura]
Assinatura Chefia Imediata

[Assinatura]
Assinatura Secretário(a)



PREFEITURA MUNICIPAL DE PIÊN-PR

CNPJ 76.002.666/0001-40 - Telefone (41) 3632-1136

ANEXO II

Relatório Circunstanciado

Dados do funcionário:

Nome: Tatiane Cubas Ribas Malchovski

Secretaria/Depto: Saúde

Matricula: 4765675

Cargo ou Função: Assessora de área I.

Em anexo a este formulário, deverão ser apresentados os documentos abaixo solicitados:

Lei nº 1118/2011:

"Art. 13-D. O Beneficiário da diária deverá apresentar no prazo de 5 (cinco) dias úteis após o retorno:

I - nota fiscal correspondente;

II - atestado ou certificado de frequência que comprove a participação no evento que motivou a viagem ou outro documento que certifique a presença do beneficiário no local de destino, conforme solicitação prévia da diária;

III - relatório circunstanciado das atividades desenvolvidas durante o período de afastamento."

Dados da viagem:

Autorizado por: Mayara A. A. Grosskopf

Data de saída: 11/07/2022

Data de chegada: 16/07/2022

Hora de saída: 19:00

Hora de chegada: 19:00

Total de horas fora: _____

Veículo utilizado/ Placa: Avião

Veículo utilizado/ Placa: Avião

Motorista: _____

Motorista: _____

Destino: Campo Grande - MS

Relatório (Descrição das atividades desenvolvidas durante o período de afastamento):

Viagem realizada com objetivo de participar no XXXVI Congresso Nacional de Secretarias Municipais De Saúde. Durante o evento foram realizadas diversas atividades direcionadas a gestão do Sistema Único de Saúde, dentre elas o intercambio de experiencias exitosas em saúde de cidades de todos os estados do país, feira de produtos de saúde, espaço para esclarecimento de dúvidas diretamente com a equipe técnica do Ministério da Saúde e demais órgãos de apoio as secretarias municipais de saúde. Ainda, foi possivel participar de seminários, palestras e oficinas e adquirir novos conhecimentos nas áreas de financiamento e gestão da saúde, judicialização da saúde, fortalecimento da atenção básica, licitações e contratos, panorama geral dos efeitos da pandemia do Covid-19, dentre outros temas de extrema importância. Acredita-se que todo conhecimento adquirido nesses dias de congresso será de grande valia para o aperfeiçoamento do trabalho e da gestão da saúde aqui no município. Em anexo, segue certificado de participação.

Quantidade de diárias recebidas: 5

Valor recebido: _____

Nº do empenho: _____

Declaro estar ciente nesta, de que a não apresentação dentro do prazo previsto dos documentos constantes nos incisos I, II e III do Art. 13-D, sofrerei desconto em folha de pagamento do valor da diária recebida.

Piên, 18 de julho de 2022

Assinatura do (a) servidor (a)

Assinatura Chefia Imediata e/ ou Secretário(a)

Agenda de atividades

Programação

12/07

UNIDERP

08:30 às 18 hs

17ª Mostra Brasil, aqui tem SUS

13/07

UNIDERP

09 às 12 hs

Oficina "Brasil, aqui tem SUS – nossa palavra é a nossa cara, aqui se faz, aqui se mostra"

13/07

Auditório Master

14 às 18h

Mesa 1: ImunizaSUS

13/07

Feira aqui tem SUS

14 hs

Espaço Café Colaborativo

Clique aqui para acessar o link da programação.
(<https://www.conasems.org.br/xxxvi-congresso-conasems-espaco-cafe-colaborativo-contara-com-lancamentos-cine-debate-e-rodas-de-conversa/>)

13/07 a 15/07

Estande OPAS

08 às 18 hs

Espaço OPAS 120 Anos

Veja mais em (<https://congresso.conasems.org.br/wp-content/uploads/2022/07/Atividade-OPAS.pdf>)

13/07

Auditório Master

19 às 21:30 hs

Abertura

14/07

Auditório Master

09 às 12h

Mesa 2: SUS e a pandemia covid-19

14/07

C1 - Sala Onça Pintada

09 às 12h

Seminário: Judicialização da Saúde

14/07

C2 - Sala Arara Azul

09 às 12h

Seminário Regionalização

14/07

C3 - Sala Capivara

09 às 12h

Seminário: Orçamento e aplicação dos Recursos Financeiro

14/07

C4 - Sala Tuiuiú

09 às 12h

Oficina Rede Nacional de Dados de Saúde (RNDS)

14/07

C5 - Sala Jacaré do Pantanal

09 às 12h

Seminário: A importância da Avaliação de Tecnologias em Saúde na definição das Relações Municipais de Medicamentos

14/07

C6 - Sala Ariranha

09 às 12h

Seminário: Saúde Mental

14/07

Sala Dourado

09 às 12h

Seminário: Municípios, formação e o SUS: os desafios para os cenários de prática

14/07

Auditório Master

14 às 18h

Mesa 3: Fortalecimento da Atenção Básica

14/07

Auditório Master

18 as 20h

Sessão de Premiação da 17ª Mostra Brasil, aqui tem SUS.

15/07

C1 - Sala onça Pintada

09 às 12 hs

Seminário: Captação de Recursos por meio das Emendas Parlamentares

15/07

C2 - Sala Arara Azul

09 às 12 hs

Seminário: Vigilância em Saúde

15/07

C3 - Sala Capivara

09 às 12 hs

Oficina Política nacional de Apoio: estratégia oportuna para qualificação da gestão no SUS?

15/07

C4 - Sala Tuiuiú

09 às 12 hs

Oficina Rede Nacional de Dados de Saúde (RNDS)

15/07

C5 - Sala Jacaré do Pantanal

09 às 12 hs

Seminário: A importância da Avaliação de Tecnologias em Saúde na definição das Relações Municipais de Medicamentos

15/07

C6 - Sala Ariranha

09 às 12 hs

Compras em Saúde: aspectos gerais e nova lei de licitação

15/07

Sala Dourado

09 às 12 hs

Oficina: Por uma agenda integrada entre a Política Nacional de Promoção e os ODS da Saúde e os ODS

15/07

Auditório Master

09 às 12h

Mesa 4: Financiamento e Gestão

15/07

Auditório Master

15 hs

Plenária Final

Realização



XXXVI
**CONGRESSO
 CONASEMS**

Campos Grande - MS

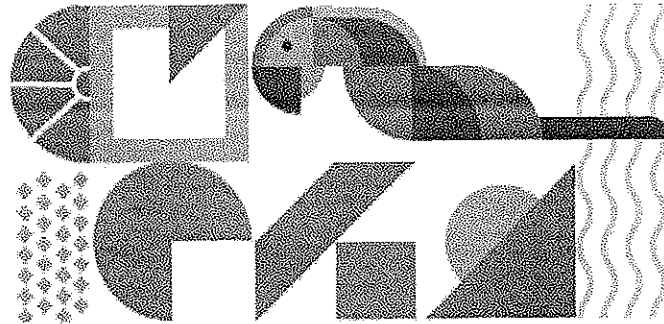

Certificamos que **TATIANE CUBAS RIBAS MALCHOVSKI**, CPF: 076.293.099-37 participou do XXXVI Congresso Nacional de Secretarias Municipais de Saúde, realizados entre os dias 12 a 15 de julho de 2022, no Shopping Bosque dos Ipês, em Campo Grande/MS, na qualidade de CONGRESSISTA.

Willames Freire Bezerre
 Presidente do Conasems

REALIZAÇÃO	PATROCINADORES	COLEGA	PARTE	APOIO
 CONASEMS	 	 	 	

ATIVIDADES

Mesa 1: ImunizaSUS

carga horária: 4 HORAS

Mesa 2: SUS e a pandemia covid-19

carga horária: 3 HORAS

Mesa 3: Fortalecimento da Atenção Básica

carga horária: 3 HORAS

Mesa 4: Financiamento e Gestão

carga horária: 3 HORAS

Seminário: Orçamento e aplicação dos Recursos Financeiro

carga horária: 3 HORAS

Oficina Política nacional de Apoio: estratégia oportuna para qualificação da gestão no SUS?

carga horária: 3 HORAS

Vigilância em Saúde

carga horária: 3 HORAS

McDonalds - SJP
ARCOS DOURADOS COMERCIO DE ALIMENTOS SA
End.:AV. DAS TORRES, 2950, 0
Bairro:Sao Pedro - SAO JOSE DOS PINHAIS PR
CEP:83005450
CNPJ: 42.591.651/0949-62 IE: 9028019014

DANFE NFC-e Documento Auxiliar
da Nota Fiscal Eletronica para Consumidor Final
NFC-e nao permite aproveitamento de credito de ICMS
#ICOD|DESC |QTD|UN|VL UN R\$|(VL TR R\$)*IVL ITEM R\$

01	600101	Quarterao M P	1	un X	13.00(2.34)	13.00
02	600019	Batata M Pr	1	un X	3.90(0.70)	3.90
03	3490	Coca Cola M P	1	un X	13.90(0.00)	13.90

Qtde. total de itens 3

TOTAL R\$	30.80
FORMA PAGAMENTO	VALOR PAGO R\$
TEF Debito	30.80

Consulte pela Chave de Acesso em
<http://www.fazenda.pr.gov.br/nfce/consulta>
4122 0742 5916 5109 4962 6500 2000 4310 9718 1351 9261

CONSUMIDOR NAO IDENTIFICADO

NFC-e n. 000431097 Serie 002 11/07/2022 21:09:40
Protocolo de autorizacao: 141220932767711
Data de autorizacao 11/07/2022 21:09:40

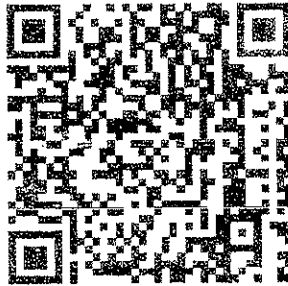

Tributos Totais Incidentes: R\$ 2.07
Trib aprox R\$ 1.56 Fed, R\$ 0.51 Est
(Lei Fed. 12.471/2012)

PROCON-PR: www.pr.gov.br/proconpr
Rua Alameda Cabral, 184, Centro, Curitiba/PR CEP 80.410-210
Telefone: 0800 41 1512

RESTAURANTE FOGAO MINEIRO LTDA
CNPJ: 17.976.537/0001-94 - IE: 283902568 - IM:
AV CONSUL ASSAF TRAD, 4796 - CORONEL ANTONINO
CAMPO GRANDE - MS

DANFE NFC-e - Documento Auxiliar
da Nota Fiscal de Consumidor Eletrônica
Não permite aproveitamento de crédito do ICMS

CÓDIGO	DESCRIÇÃO	VL.UNIT	VL.TOTAL
	QTD UN		
1	REFEICAO KG		
	0,344 KG	86,90	29,89
108	SUCO LARANJA 300ML		
	1 UN	5,00	5,00

QTD. DE ITENS	2
Valor Produtos	34,89
Descritos	0,00
Acréscimos	0,00
VALOR A PAGAR	34,89

FORMA DE PAGAMENTO	VALOR
Cartão de Débito	34,89

ÁREA DE MENSAGEM FISCAL

Número: 000.087.720 - Série: 001
Emissão 12/07/2022 13:13:08 -

Consulte pela chave de acesso em:
<http://www.dfe.ms.gov.br/nfce/consulta>

CHAVE DE ACESSO

5022 0717 9765 3700 0194 6500 1000 0877 2010 0200 3383

CONSUMIDOR

CONSUMIDOR CPF: 076.293.099-37

Consulta via leitor de QR Code



Protocolo de Autorização

150220207724929 12/07/2022 13:13:11

NOTA MS PREMIADA | DEZENAS: (02 08 11 14 34 39 43 55) |
www.notamspremiada.ms.gov.br

Gourmet/SA Food Service v2
SOFTSA SISTEMAS DE INFORMAÇÃO LTDA (67) 3423-4350
www.gourmetsa.com.br

AL NAWRAS

TALAAT AL SAMMAN 71347233482
CNPJ: 28492174000138 - IE: 284672084
CONSUL. ASSAF TRAD. 4796 - PARQUE NOVOS ESTADO
CAMPO GRANDE - MS
CEP: 79035900 - FONE: 6799461546
CONTROLE - Não tem validade fiscal

Controle nº: 391
Emissão: 13/07/2022 - 13:21

Cod.	DESCRIÇÃO	Qtd	UN	V. Unit	V. Total
6	C-PARMEGIANA BIFE	1,000	UN	39,900	39,90
122	REFRIGERANTE 350ML	1,000	UN	6,000	6,00

Valor Pago
Total Produtos R\$: R\$ 45,90
Valor Desconto R\$: R\$ 0,00
Valor Total R\$: R\$ 45,90

FORMA DE PAGAMENTO
VENDA CARTÃO CREDITO 45,90

Dados do Cliente
Cliente: DIVERSOS
CPF: 00000000000
Endereço: AV AFONSO PENA, 167, CENTRO,

Tributos Totais Incidentes (Lei Federal 12.742/2012)
24,79

COCO BAMBU -CAMPO GRANDE

CBX CG COMERCIO DE ALIMENTOS LT

DA

CNPJ:36.482.681/0001-19 IE:28461

0372

AV AFONSO PENA, 4909 - SANTA F

E

Campo Grande - MS

CEP: 79.031-010

Documento Auxiliar da Nota Fiscal
de Consumidor Eletrônica

Código Descrição QtdUn V.Unit V.Total

40016	Program Artistic	1,00UN	6,90	6,90
1105	Cam Milanesa	1,00UN	29,67	29,67
6159	Meio Fil M Madei	1,00UN	120,00	120,00
30012	Caip Frut Verme	1,00UN	27,90	27,90
999999	Gorjeta Concedida	1,00UN	18,45	18,45

Qtde. total de itens 5
Valor Total R\$ 202,92
FORMA DE PAGAMENTO VALOR PAGO R\$
Cartao de Credito 202,92

Consulte pela Chave de Acesso e

m:

<http://www.dfe.ms.gov.br/nfce>

5022 0736 4826 8100 0119 6500 2000 0376 6
813 5476 8769

CONSUMIDOR - CPF: 076.293.099-37

NFC-e nº: 37668 Série: 2

14/07/2022 23:28:42

Protocolo de 150220210673776

autorização:

Data de 14/07/2022 23:29:20

autorização:



Tributos Totais Incidentes (Lei Federal
12.741/2012)

R\$28,63 Fed. R\$38,12 Est. R\$0,00 Mun.

Fonte: IBPT/FECOMERCIO

null

PDV: 2 / Conta N.: 6341 / Mesa: 13 / Emp.:

18 1

RVC: 1 / CC: 1 / Ped. Delivery:

CNPJ: 28.492.174/0001-38 TALAAT AL SAMMAN 71347233482
 CONSUL ASSAF TRAD, 4796 - PARQUE NOVOS ESTADOS
 CAMPO GRANDE, MS
 Fone: (67)9946-1546

Documento Auxiliar da Nota Fiscal de Consumidor Eletrônica

CÓDIGO	DESCRIÇÃO	QTD/UN	VL.UNIT	VL.TOTAL
5	C-STROGONOFF FRANGO	1 UN	35,90	35,90
122	REFRIGERANTE 350ML	1 UN	6,00	6,00
Qtde. Total de Itens				2
Valor Total R\$				41,90
Descontos R\$				0,00
Acréscimos R\$				0,00
Valor a Pagar R\$				41,90
FORMA DE PAGAMENTO			VALOR PAGO R\$	
Cartão de Débito			41,90	

EMITIDA EM CONTINGÊNCIA

Pendente de autorização

Consulte pela chave de acesso em

<http://www.dfe.ms.gov.br/nfce/consulta>

5022 0729 4921 7400 0138 8500 1000 0000 7290 0012 7015

CONSUMIDOR CPF: 076.293.099-37 CLIENTES
 IDENTIFICADO
 RUA, SN
 CENTRO - CAMPO GRANDE/MS

NFC-e nº 000.000.078 Série 001 15/07/2022 13:27:15
 Via Estabelecimento



Tributos Incidentes (Lei Federal 12.741/2012): R\$ 7,45
 Vend: .

NFC-e

CPNJ: 07.034.762.927/0001-73 TP: 284471
 S R DE LIMA CHURRASCARIA EIRELI
 ARQUITETO RUBENS GIL DE CAMILO, 142,
 CHACARA CACHOEIRA, CAMPO GRANDE, MS
 Documento Auxiliar da Nota Fiscal de Consumidor Eletrônica

Item	Código	Descrição	Qtde	Un	VL Unit	VL Total
001	351	FESTIVAL DE PETISCOS	1,00	UN	x 38,70	38,70
002	147	PINA COLADA DRINK	1,00	UN	x 36,70	36,70
003	162	CAPIRINHA LÍQUID	1,00	UN	x 26,70	26,70
004	238	SUCO CBOPO LARANJA	1,00	UN	x 9,70	9,70
Qtde. total de Itens						4
Valor Total R\$						111,80
Acréscimos R\$						11,18
Valor a Pagar R\$						122,98
FORMA PAGAMENTO						VALOR PAGO R\$
Cartão de Débito						122,98

Consulte pela Chave de Acesso em

www.dfe.ms.gov.br/nfce/consulta

5022 0734 7879 2700 0178 6500 5000 0019 8013 0183 5777

CONSUMIDOR NÃO IDENTIFICADO

NFC-e nº 1980 Série 5 15/07/2022 23:31:15

Via Consumidor

Protocolo de autorização: 150220211875326

Data de autorização: 15/07/2022 23:31:18



Cartao 314/Pedido 44217 SOFTBR INFORMATICA
 67 99603 5700 TOTVS CHEF (11)
 3003 2111 Aplicativo TOTVS FoodService 02.30.02 Serie
 98731872 Valor aproximado dos tributos deste cupom R\$ 18,96
 Federal R\$ 23,75 Estadual R\$ 0,00 Municipal Fonte
 IBPT/empresometro.com.br R\$ 2001C1

TOTVS Fiscal Manager

AEROPORTO GRU T1
AEROMATE T1 LTDA
RODOVIA HELIO SMIDT, , TERMINAL 1, AEROPORTO
GUARULHOS, SP
CNPJ:43.884.408/0001-86 IE:127482284110 IM:ISENTO

Extrato No.98800
CUPOM FISCAL ELETRÔNICO - SAT

CPF/CNPJ do Consumidor: 076.293.099-37

| COD | DESC | QTD | UN | VL UN R\$ | (VL TR R\$)*DESC | VL ITEM
R\$

1	8008	DONUTS DOCE DE LEITE	1	UND	X 10,00		10,00
		(0,37)					
		Subtotal					10,00
		Descontos					- 0,00
		Acréscimos					0,00
		TOTAL R\$					10,00
		DINHEIRO					10,00

CX: CAIXA 1 OP: RENATA

VND: 99021

Valor aproximado dos tributos deste cupom R\$ 0,37

(conforme Lei Fed. 12.741/2012)

*Valor aproximado dos tributos do item

Trib. Aprox.: 0,37 Fed; FONTE: IBPT

SAT No.743003

16/07/2022 - 16:12:24

3522 0743 8244 0800 0186 6900 0743 0030 9880 0708 6688

