



# MUNICIPIO DE PIÊN - PR

CNPJ: 76002666000140 IE: ISENTO  
Endereço: RUA AMAZONAS, 373 - PREDIO PREFEITURA CEP: 83860000 Cidade: Piên  
Fone: 41 36321136 Fax: (41)3632-1148

## NOTA DE PAGAMENTO (EM PREVISÃO)

Número	Data	Previsão N°	Liquidação N°	Empenho N°	Requisição N°
	13/07/2022	6466	6006/2022	5321/2022	

**Licitação**  
Tipo \_\_\_\_\_ Número \_\_\_\_\_  
Sem licitação

**Contrato/Aditivo**  
Seqüência \_\_\_\_\_ Contrato \_\_\_\_\_ Aditivo \_\_\_\_\_  
Início da vigência \_\_\_\_\_ Fim da vigência \_\_\_\_\_ Fim da vig. atualizada \_\_\_\_\_  
Início da execução \_\_\_\_\_ Fim da execução \_\_\_\_\_ Fim da exe. atualizada \_\_\_\_\_

**Credor**  
Fornecedor **MAYARA APARECIDA DE ALMEIDA GROSSKOPF** Matrícula **14099-6** CPF/CNPJ **096.528.569-32**  
Endereço **RUA PALHOÇA, 262 - CASA** Bairro **CENTRO**  
Cidade/UF **Piên/PR** CEP **83860-000** Fone \_\_\_\_\_ Tipo de conta bancária **Conta Corrente** Banco **341** Agência **3778** Conta **22244-2**

**Classificação da despesa**  
4040 11 SECRETARIA DE SAUDE  
11.001 FUNDO MUNICIPAL DE SAÚDE  
10.301.0014.2034 MANUTENÇÃO DA SECRETARIA DE SAÚDE  
3.3.90.14.14.03 AGENTES POLÍTICOS **Valor R\$ 1.000,00**

**Outras informações** \_\_\_\_\_

**Retenções** \_\_\_\_\_  
**Total de retenções R\$ 0,00**  
**Valor líquido R\$ 1.000,00**

**Servidor que autorizou o pagamento** 7441 - CLAUDINEI DE SIQUEIRA  
**Recursos** 00303 - Saúde - Receitas Vinculadas (E.C. 29/00 - 15%) **Documento** Conta bancária 205902 - BANCO DO BRASIL - 1307 **Data** 13/07/2022 **Valor** R\$ 1.000,00

**Recibo**  
Recebi do Prefeitura Municipal de Piên, a importância de Um Mil Reais, referente ao pagamento do empenho número 5321/2022.

Assinatura: \_\_\_\_\_

Piên, \_\_\_\_/\_\_\_\_/\_\_\_\_

MAICON GROSSKOPF  
PREFEITO



# MUNICÍPIO DE PIÊN - PR

CNPJ: 76002666000140 IE: ISENTO  
Endereço: RUA AMAZONAS, 373 - PREDIO PREFEITURA CEP: 83860000 Cidade: Piên  
Fone: 41 36321136 Fax: (41)3632-1148

## NOTA DE LIQUIDAÇÃO

Número **6006/2022** Emitido em **08/07/2022** Requisição Nº \_\_\_\_\_ Empenho Nº **5321/2022**

Licitação  
Tipo **Sem licitação** Número \_\_\_\_\_

Contrato/Aditivo  
Seqüência Contrato \_\_\_\_\_ Aditivo \_\_\_\_\_ Início da vigência \_\_\_\_\_ Fim da vigência \_\_\_\_\_ Fim da vig. atualizada \_\_\_\_\_ Início da execução \_\_\_\_\_ Fim da execução \_\_\_\_\_ Fim da exe. atualizada \_\_\_\_\_

Credor  
Fornecedor **MAYARA APARECIDA DE ALMEIDA GROSSKOPF** Matrícula **14099-6** CPF/CNPJ **096.528.569-32**  
Endereço **RUA PALHOÇA, 262 - CASA** Bairro **CENTRO**  
Cidade/UF **Piên/PR** CEP **83860-000** Fone \_\_\_\_\_ Tipo de conta bancária **Conta Corrente** Banco **341** Agência **3778** Conta **22244-2**

Classificação da despesa  
**11 SECRETARIA DE SAUDE** Saldo do empenho  
**11.001 FUNDO MUNICIPAL DE SAÚDE** R\$ 1.000,00  
**10.301.0014.2034 MANUTENÇÃO DA SECRETARIA DE SAÚDE** Valor liquidado  
**3.3.90.14.14.03 AGENTES POLÍTICOS** R\$ 1.000,00  
**4040 00303 Saúde - Receitas Vinculadas (E.C. 29/00 - 15%)** Saldo a Liquidar  
R\$ 0,00

Outras informações \_\_\_\_\_

Retenções  
Total de retenções  
R\$ 0,00  
Valor líquido  
R\$ 1.000,00

Servidor que autorizou a liquidação  
**4765238 - CLAUDEMIR JOSE DE ANDRADE**

Histórico  
**PARTICIPAÇÃO NO XXXVI CONGRESSO NACIONAL DE SECRETARIAS MUNICIPAIS DE SAÚDE EM CAMPO GRANDE MS DIAS 12A15 DE JULHO DE 2022**

Tipo	Número	Série	Emissão	Valor	Tipo	Número	Série	Emissão	Valor
Diárias	12 a 15/07/2022	Outras	30/06/2022	1.000,00					

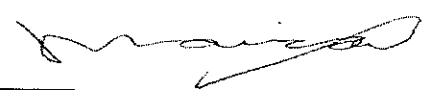
  
MAICON GROSSKOPF  
PREFEITO

  
CLAUDEMIR JOSE DE ANDRADE  
SECRETÁRIO DE ADMINISTRAÇÃO E FINANÇAS

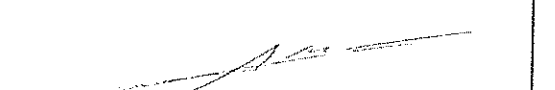
  
JOSE LUIZ DE BARROS  
CONTADOR



**PORTARIA Nº 739/2022.**  
**DE 30 DE JUNHO DE 2022.**

*Concessão de diária para servidor(a) público(a).*

O senhor Claudemir José de Andrade, Secretário de Administração e Finanças da Prefeitura Municipal de Piên/Estado do Paraná, no uso de suas atribuições legais conferidas pelo Decreto 002/2021 e considerando o disposto na Lei Municipal 1.366/2019,

**RESOLVE:**

**Art. 1º** Conceder a servidora pública **Mayara Aparecida de Almeida Grosskopf**, portadora da cédula de identidade civil com RG nº 5798714/SC, matrícula funcional 4765674, ocupante do cargo público de Agente Político de **Secretária de Saúde**, o pagamento de diária(s):

<b>Objetivo da viagem</b>	<b>Período de afastamento</b>	<b>Destino</b>	<b>Quantidade de diárias</b>	<b>Valor</b>	<b>Nº do empenho</b>
Participação no XXXVI Congresso Nacional de Secretarias Municipais de Saúde em Campo Grande/MS	12/07/2022 à 15/07/2022	Campo Grande/MS	05 (cinco)	1.000,00	5321/2022

**Art. 2º** Esta Portaria entra em vigor nesta data.

**Art. 3º** Ficam revogadas as disposições em contrário.

Piên/PR, em 30 de junho de 2022.

  
**Claudemir José de Andrade**  
Secretário de Administração e Finanças

As despesas para atender a esta Dispensa de Licitação estão programadas em dotação orçamentária própria, prevista no orçamento do Município de Paulo Frontin, na classificação abaixo:

Projeto/Atividade	Recurso	Despesa/Ano	Descrição
2.002	000	4.4.90.52.00.00.00/2022	MANUTENÇÃO DO GABINETE DO SECRETÁRIO

### 8. DELIBERAÇÃO DA COMISSÃO DE CONTRATAÇÃO:

8.1 A Comissão Contratação, instituída pelo Decreto nº. 046/2021, composta pelos Membros e o Secretário, abaixo identificados, decidem, por unanimidade, proceder a realização da dispensa de licitação, conforme fundamentos acima identificados, e submeter a autorização pelo Prefeito Municipal se assim entender conveniente ao interesse público.

Paulo Frontin-PR, 04 de julho de 2022

**ALECIO MAROLI**

Presidente

**WALINSON KELVIN MARCA**

Secretário

**EDER RENATO STELMACH**

Membro

Publicado por:

Alecio Maroli

Código Identificador:67749B2B

**ESTADO DO PARANÁ**  
**PREFEITURA MUNICIPAL DE PIÊN**

**SECRETARIA DE ADMINISTRAÇÃO E FINANÇAS**  
**PORTARIA Nº 739/2022. DE 30 DE JUNHO DE 2022.**

**PORTARIA Nº 739/2022.**  
**DE 30 DE JUNHO DE 2022.**

*Concessão de diária para servidor(a) público(a).*

O senhor Claudemir José de Andrade, Secretário de Administração e Finanças da Prefeitura Municipal de Piên/Estado do Paraná, no uso de suas atribuições legais conferidas pelo Decreto 002/2021 e considerando o disposto na Lei Municipal 1.366/2019,

**RESOLVE:**

**Art. 1º** Conceder a servidora pública **Mayara Aparecida de Almeida Grosskopf**, portadora da cédula de identidade civil com RG nº 5798714/SC, matrícula funcional 4765674, ocupante do cargo público de Agente Político de **Secretária de Saúde**, o pagamento de diária(s):

Objetivo da viagem	Período de afastamento	Destino	Quantidade de diárias	Valor	Nº do empenho
Participação no XXXVI Congresso Nacional de Secretarias Municipais de Saúde em Campo Grande/MS	12/07/2022 à 15/07/2022	Campo Grande/MS	05 (cinco)	1.000,00	5321/2022

**Art. 2º** Esta Portaria entra em vigor nesta data.

**Art. 3º** Ficam revogadas as disposições em contrário.

Piên/PR, em 30 de junho de 2022.

**CLAUDEMIR JOSÉ DE ANDRADE**

Secretário de Administração e Finanças

Publicado por:

Luciana Lubke

Código Identificador:814EE731

**ESTADO DO PARANÁ**  
**PREFEITURA MUNICIPAL DE PINHAL DE SÃO BENTO**

**SECRETARIA DE ADMINISTRAÇÃO**  
**TERMO DE ADJUDICAÇÃO**

TERMO DE ADJUDICAÇÃO

LICITAÇÃO: 27/2022 - MODALIDADE - Pregão

OBJETO: Contratação de empresa para digitação de dados referentes ao SIOPS, SIOPE e SICONFI.

739/2022

30/06/2022



# MUNICÍPIO DE PIÊN - PR

CNPJ: 76002666000140 IE: ISENTO  
Endereço: RUA AMAZONAS, 373 - PREDIO PREFEITURA CEP: 83860000 Cidade: Piên  
Fone: 41 36321136 Fax: (41)3632-1148

## NOTA DE EMPENHO

Número	Tipo	Emitido em	Requisição Nº	Req. Compra Nº
<b>5321/2022</b>	Ordinário	30/06/2022		

**Licitação**  
 Tipo: Sem licitação  
 Número:

**Contrato/Aditivo**  
 Sequência Contrato Aditivo Início da vigência Fim da vigência Fim da vig. atualizada Início da execução Fim da execução Fim da exe. atualizada

**Credor**  
 Fornecedor: **MAYARA APARECIDA DE ALMEIDA GROSSKOPF**  
 Matrícula: 14099-6 CPF/CNPJ: 096.528.569-32  
 Endereço: RUA PALHOÇA, 262 - CASA Bairro: CENTRO  
 Cidade/UF: Piên/PR CEP: 83860-000 Fone: Tipo de conta bancária: Conta Corrente Banco: 341 Agência: 3778 Conta: 22244-2

Classificação da despesa		Saldo anterior
11 SECRETARIA DE SAUDE		R\$ 45.480,00
11.001 FUNDO MUNICIPAL DE SAÚDE		
10.301.0014.2034 MANUTENÇÃO DA SECRETARIA DE SAÚDE		R\$ 1.000,00
3.3.90.14.14.03 AGENTES POLÍTICOS		
4040 00303 Saúde - Receitas Vinculadas (E.C. 29/00 - 15%) Do Exercício		R\$ 44.480,00

Outras informações

**Histórico**  
PARTICIPAÇÃO NO XXXVI CONGRESSO NACIONAL DE SECRETARIAS MUNICIPAIS DE SAÚDE EM CAMPO GRANDE MS DIAS 12A 15 DE JULHO DE 2022

MAICON GROSSKOPF  
PREFEITO

CLAUDEMIR JOSE DE ANDRADE  
SECRETÁRIO DE ADMINISTRAÇÃO E FINANÇAS

JOSE LUIZ DE BARROS  
CONTADOR

**PREFEITURA MUNICIPAL DE PIÊN-PR**  
CNPJ 76.002.666/0001-40 - Telefone ( 41) 3632-1136

**ANEXO I**

**Solicitação de diária**

**Dados do funcionário:**

Nome: Mayara Aparecida de Almeida G.  
Matricula: 4765674  
Secretaria/Depto: Saúde  
Cargo ou Função: Secretária de Saúde  
Agência: 3778  
Conta corrente: 22244-2

**Observações:**

**Lei nº 1118/2011:**

**Art. 10.** A diária não será devida:

II - quando o servidor dispuser de alimentação incluída no local do serviço ou no evento para o qual esteja inscrito.

**Art. 13-D.** O Beneficiário da diária deverá apresentar no prazo de 5 (cinco) dias úteis após o retorno:

I - nota fiscal correspondente;

II - atestado ou certificado de frequência que comprove a participação no evento que motivou a viagem ou outro documento que certifique a presença do beneficiário no local de destino, conforme solicitação prévia da diária;

III - relatório circunstanciado das atividades desenvolvidas durante o período de afastamento.

**Dados da viagem:**

Autorizado por: Mayara A. A. Grosskopf  
Data de saída: 11/07/2022 Data de chegada: 16/07/2022  
Hora de saída: 19:00 Hora de chegada: 7:00  
Total de horas fora: \_\_\_\_\_  
Veículo utilizado/ Placa: Avião Veículo utilizado/ Placa: Avião  
Motorista: \_\_\_\_\_ Motorista: \_\_\_\_\_  
Destino: Campo Grande-MS  
Objetivo: Participação no XXXVI Congresso Nacional de Secretarias Municipais De Saúde. ma "Diálogos do Cotidiano no Horizonte da Gestão Municipal do SUS" – A Realizar-se de 12 a 15 de Julho de 2022, em Campo Grande-MS. A participação de representantes do Piên é importante uma vez que o evento propõe uma formação bastante ampla em torno de temas atuais da saúde pública no país além de proporcionar uma grande troca de experiências entre município de todas as regiões do Brasil.

Quantidade de diárias: 5  
Valor da diária: 200,00  
Total a empenhar: 1.000,00

Declaro estar ciente nesta, de que por qualquer motivo a viagem não for realizada, ou não for comprovada a sua realização (apresentação de NFs, recibos, certificados, declarações ou outra forma legal de comprovação e relatório circunstancial), no prazo máximo de 05 dias úteis após o seu término, esta diária fica considerada indevida, e desde já autorizado o desconto em única parcela, dos valores recebidos por esse motivo, na minha folha de pagamento de proventos do mês em curso.

Piên, 4 de julho de 2022

Mayara Grosskopf  
Assinatura do (a) servidor (a)

\_\_\_\_\_  
Assinatura Chefia Imediata

Mayara Grosskopf  
Assinatura Secretário(a)



# PREFEITURA MUNICIPAL DE PIÊN-PR

CNPJ 76.002.666/0001-40 - Telefone ( 41) 3632-1136

## ANEXO II

### Relatório Circunstanciado

#### Dados do funcionário:

Nome: Mayara Aparecida de Almeida G.

Secretaria/Depto: Saúde

Matricula: 4765674

Cargo ou Função: Secretária de Saúde

Em anexo a este formulário, deverão ser apresentados os documentos abaixo solicitados:

Lei nº 1118/2011:

"Art. 13-D. O Beneficiário da diária deverá apresentar no prazo de 5 (cinco) dias úteis após o retorno:

I - nota fiscal correspondente;

II - atestado ou certificado de frequência que comprove a participação no evento que motivou a viagem ou outro documento que certifique a presença do beneficiário no local de destino, conforme solicitação prévia da diária;

III - relatório circunstanciado das atividades desenvolvidas durante o período de afastamento."

#### Dados da viagem:

Autorizado por: Mayara A. A. Grosskopf

Data de saída: 11/07/2022

Data de chegada: 16/07/2022

Hora de saída: 19:00

Hora de chegada: 19:00

Total de horas fora: \_\_\_\_\_

Veículo utilizado/ Placa: Avião

Veículo utilizado/ Placa: Avião

Motorista: \_\_\_\_\_

Motorista: \_\_\_\_\_

Destino: Campo Grande - MS

Relatório (Descrição das atividades desenvolvidas durante o período de afastamento):

Viagem realizada com objetivo de participar no XXXVI Congresso Nacional de Secretarias Municipais De Saúde. Durante o evento foram realizadas diversas atividades direcionadas a gestão do Sistema Único de Saúde, dentre elas o intercambio de experiencias exitosas em saúde de cidades de todos os estados do país, feira de produtos de saúde, espaço para esclarecimento de dúvidas diretamente com a equipe técnica do Ministério da Saúde e demais órgãos de apoio as secretarias municipais de saúde. Ainda, foi possível participar de seminários, palestras e oficinas e adquirir novos conhecimentos nas áreas de financiamento e gestão da saúde, judicialização da saúde, fortalecimento da atenção básica, licitações e contratos, panorama geral dos efeitos da pandemia do Covid-19, dentre outros temas de extrema importância. Acredita-se que todo conhecimento adquirido nesses dias de congresso será de grande valia para o aperfeiçoamento do trabalho e da gestão da saúde aqui no município. Em anexo, segue certificado de participação.

Quantidade de diárias recebidas: 5

Valor recebido: 1.000,00

Nº do empenho: \_\_\_\_\_

Declaro estar ciente nesta, de que a não apresentação dentro do prazo previsto dos documentos constantes nos incisos I, II e III do Art. 13-D, sofrerei desconto em folha de pagamento do valor da diária recebida.

Piên, 18 de julho de 2022

Assinatura do (a) servidor (a)

Assinatura Chefia Imediata e/ ou Secretário(a)

# Agenda de atividades

## Programação

**12/07**

UNIDERP

08:30 às 18 hs

17ª Mostra Brasil, aqui tem SUS

**13/07**

UNIDERP

09 às 12 hs

Oficina "Brasil, aqui tem SUS – nossa palavra é a nossa cara, aqui se faz, aqui se mostra"

**13/07**

Auditório Master

14 às 18h

Mesa 1: ImunizaSUS

**13/07**

Feira aqui tem SUS

14 hs

Espaço Café Colaborativo

Clique aqui para acessar o link da programação.  
(<https://www.conasems.org.br/xxxvi-congresso-conasems-espaco-cafe-colaborativo-contara-com-lancamentos-cine-debate-e-rodas-de-conversa/>)

**13/07 a 15/07**

Estande OPAS

08 às 18 hs

Espaço OPAS 120 Anos

Veja mais em (<https://congresso.conasems.org.br/wp-content/uploads/2022/07/Atividade-OPAS.pdf>)

**13/07**

Auditório Master

19 às 21:30 hs

Abertura

**14/07**

Auditório Master

09 às 12h

Mesa 2: SUS e a pandemia covid-19

**14/07**

C1 - Sala Onça Pintada

09 às 12h

Seminário: Judicialização da Saúde

**14/07**

C2 - Sala Arara Azul

09 às 12h

Seminário Regionalização

**14/07**

C3 - Sala Capivara

09 às 12h

Seminário: Orçamento e aplicação dos Recursos Financeiro

**14/07**

C4 - Sala Tuiuiú

09 às 12h

Oficina Rede Nacional de Dados de Saúde (RNDS)

**14/07**

C5 - Sala Jacaré do Pantanal

09 às 12h

Seminário: A importância da Avaliação de Tecnologias em Saúde na definição das Relações Municipais de Medicamentos

**14/07**

C6 - Sala Ariranha

09 às 12h

Seminário: Saúde Mental

**14/07**

Sala Dourado

09 às 12h

Seminário: Municípios, formação e o SUS: os desafios para os cenários de prática

**14/07**

Auditório Master

14 às 18h

Mesa 3: Fortalecimento da Atenção Básica

**14/07**

Auditório Master

18 as 20h

Sessão de Premiação da 17ª Mostra Brasil, aqui tem SUS.

**15/07**

C1 - Sala onça Pintada

09 às 12 hs

Seminário: Captação de Recursos por meio das Emendas Parlamentares

**15/07**

C2 - Sala Arara Azul

09 às 12 hs

Seminário: Vigilância em Saúde

**15/07**

C3 - Sala Capivara

09 às 12 hs

Oficina Política nacional de Apoio: estratégia oportuna para qualificação da gestão no SUS?

**15/07**

C4 - Sala Tuiuiú

09 às 12 hs

Oficina Rede Nacional de Dados de Saúde (RNDS)

**15/07**

C5 - Sala Jacaré do Pantanal

09 às 12 hs

Seminário: A importância da Avaliação de Tecnologias em Saúde na definição das Relações Municipais de Medicamentos

**15/07**

C6 - Sala Ariranha

09 às 12 hs

Compras em Saúde: aspectos gerais e nova lei de licitação

**15/07**

Sala Dourado

09 às 12 hs

Oficina: Por uma agenda integrada entre a Política Nacional de Promoção e os ODS da Saúde e os ODS

**15/07**

Auditório Master

09 às 12h

Mesa 4: Financiamento e Gestão

**15/07**

Auditório Master

15 hs

Plenária Final

## Realização

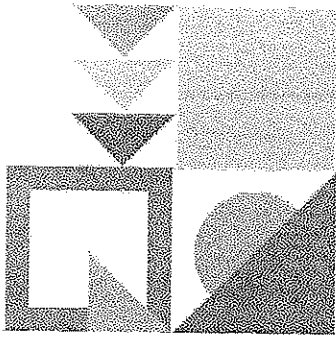

XXXVI  
**CONGRESSO  
CONASEMS**

Campos Grande - MS

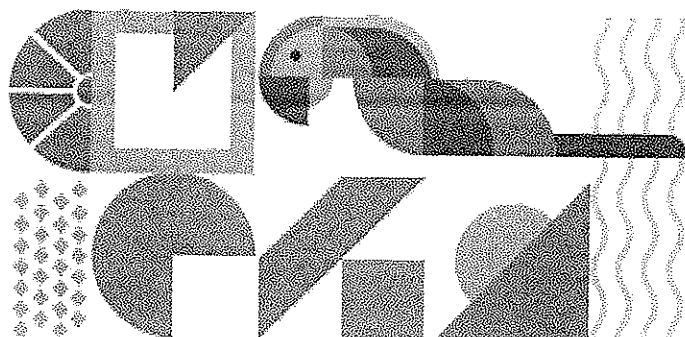

Certificamos que **MAYARA APARECIDA DE ALMEIDA GROSSKOPF**, CPF: 096.528.569-32 participou do XXXVI Congresso Nacional de Secretarias Municipais de Saúde, realizados entre os dias 12 a 15 de julho de 2022, no Shopping Bosque dos Ipês, em Campo Grande/MS, na qualidade de SECRETÁRIO(A) MUNICIPAL DE SAÚDE.

**Willarides Freire Bezerra**  
Presidente do Conasems

REALIZAÇÃO



PARTECIPANTES

DIAGNÓSTICO

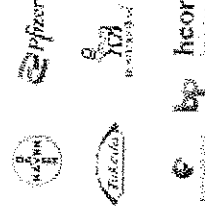

DUVIDA



PSICATA



APOIO



# **ATIVIDADES**

## **Mesa 1: ImunizaSUS**

carga horária: 4 HORAS

## **Mesa 2: SUS e a pandemia covid-19**

carga horária: 3 HORAS

## **Mesa 3: Fortalecimento da Atenção Básica**

carga horária: 3 HORAS

## **Mesa 4: Financiamento e Gestão**

carga horária: 3 HORAS

## **Seminário: Municípios, formação e o SUS: os desafios para os cenários de prática**

carga horária: 3 HORAS

## **Oficina Rede Nacional de Dados de Saúde (RNDS)**

carga horária: 6 HORAS

## **Oficina Política nacional de Apoio: estratégia oportuna para qualificação da gestão no SUS?**

carga horária: 3 HORAS

293

<-- Monitor 01

McDonalds - SJP  
ARCOS DOURADOS COMERCIO DE ALIMENTOS SA  
End.:AV. DAS TORRES, 2950, 0  
Bairro:Sao Pedro - SAO JOSE DOS PINHAIS PR  
CEP:83005450  
CNPJ: 42.591.651/0949-62 IE: 9028019014

DANFE NFC-e Documento Auxiliar  
da Nota Fiscal Eletronica para Consumidor Final  
NFC-e nao permite aproveitamento de credito de ICMS  
#ICOD#DESC IQTDIUNIVL UN R\$(VL TR R\$)\*IVL ITEM R\$

01	600101	Quarterao M P	1 un X	13.00( 2.34)	13.00
02	600019	Batata M Pr	1 un X	3.90( 0.70)	3.90
03	1182	Suc Lar M Pr	1 un X	13.90( 2.50)	13.90

Qtde. total de itens 3

TOTAL R\$	30.80
FORMA PAGAMENTO	VALOR PAGO R\$
TEF Debito	30.80

Consulte pela Chave de Acesso em  
<http://www.fazenda.pr.gov.br/nfce/consulta>  
4122 0742 5916 5109 4962 6500 2000 4310 9917 1760 4452

CONSUMIDOR - CPF 09652856932

NFC-e n. 000431099 Serie 002 11/07/2022 21:13:23  
Protocolo de autorizacao: 141220932776323  
Data de autorizacao 11/07/2022 21:13:23

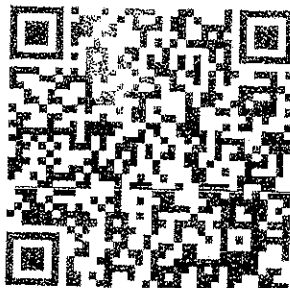

Tributos Totais Incidentes: R\$ 3.78  
Trib aprox R\$ 2.85 Fed, R\$ 0.93 Est  
(Lei Fed. 12.471/2012)

PROCON-PR: [www.pr.gov.br/proconpr](http://www.pr.gov.br/proconpr)  
Rua Alameda Cabral, 184, Centro, Curitiba/PR CEP 80.410-210  
Telefone: 0800 41 1512

RESTAURANTE FOGAO MINEIRO LTDA  
CNPJ: 17.976.537/0001-84 - IE: 283902558 - IM:  
AV CONSUL ASSAF TRAD, 4796 - CORONEL ANTONINO  
CAMPO GRANDE - MS

**DANFE NFC-e - Documento Auxiliar  
da Nota Fiscal de Consumidor Eletrônica**

Não permite aproveitamento de crédito do ICMS

CÓDIGO	DESCRIÇÃO	VL. UNIT	VL. TOTAL
1	REFEICAO KG		
	0,298 KG	86,90	25,90
QTD. DE ITENS			1
Valor Produtos			25,90
Descontos			0,00
Acréscimos			0,00
<b>VALOR A PAGAR</b>			<b>25,90</b>
FORMA DE PAGAMENTO			VALOR
Cartão de Débito			25,90

**ÁREA DE MENSAGEM FISCAL**

Número: 000.087.722 - Série: 001  
Emissão 12/07/2022 13:15:35 -

Consulte pela chave de acesso em:  
<http://www.dfe.ms.gov.br/nfce/consulta>

**CHAVE DE ACESSO**

5022 0717 9785 3700 0194 6500 1000 0877 2213 7257 5459

**CONSUMIDOR**

CONSUMIDOR CPF: 096.528.569-32

Consulta via leitor de QR Code



Protocolo de Autorização

150220207727568 12/07/2022 13:15:37

NOTA MS PREMIADA | DEZENAS: ( 03 04 07 16 31 49 50 53 ) |  
[www.notamspremiada.ms.gov.br](http://www.notamspremiada.ms.gov.br)

Gourmet/SA Food Service v2  
SOFTSA SISTEMAS DE INFORMAÇÃO LTDA (67) 3423-4350  
[www.gourmetsa.com.br](http://www.gourmetsa.com.br)

MADERO INDUS CNPJ: 13.783.221/0077-23  
AV AFONSO PENA 4909, SANTA FE, CAMPO  
GRANDE - MS

**DOCUMENTO AUXILIAR DA NOTA FISCAL DE  
CONSUMIDOR ELETRÔNICA**

Item	Descrição	Código	Qtde	UN
			VL. Unit	VL. Tot
001	COCA COLA ZERO GARRAFA 290 ML - UN	90201020002000	1,00 UN	8,50 8,50
002	BACON MADERO	90103110002000	1,00 UN	49,40 49,40
003	MAIONESE EXTRA	90108010001000	3,00 UN	4,80 14,40
004	BURGER MADERO	90103110001000	2,00 UN	42,20 84,40
005	SPRITE LATA - UN	7894900681017	1,00 UN	8,50 8,50
006	CAIPIRINHA VODKA NAC. LIMAO CANECA	90203040050000	1,00 UN	16,05 16,05
007	CHOPP BRAHMA 350 ML - UN	90203010001000	1,00 UN	7,45 7,45
008	CHOPP BRAHMA 350 ML - UN	90203010001000	1,00 UN	14,90 14,90
009	TAXA DE SERVIÇOS - GORJETAS	90403002000100	1,00 UN	20,36 20,36
QTD. TOTAL DE ITENS				12
VALOR TOTAL R\$				223,96
VALOR A PAGAR R\$				223,96
FORMA PAGAMENTO			VALOR PAGO R\$	
DINHEIRO				75,00
MASTER CREDITO				74,65
MASTER DEBITO				74,65
TROCO R\$				0,34

Consulte pela Chave de Acesso em  
<http://www.dfe.ms.gov.br/nfce/qrcode?>

5022 0713 7832 2100 7723 6502 0000  
0142 4918 4441 8229

**CONSUMIDOR NAO IDENTIFICADO**

Numero 000014249 Serie 020  
Emissao 12/07/2022 21:01:57 - Via  
Consumidor

Protocolo de Autorizacao:  
150220208359256  
Data de Autorizacao: 12/07/2022  
21:01:58



Informacao dos Tributos Totais-----  
Incidentes  
(Lei Federal 12.741/2012) R\$  
46,75

Teknisa Software - [www.teknisa.com](http://www.teknisa.com)  
Filial: 0228 CAMPO GRANDE STH-SII-P  
Loja: 001 SALÃO  
Caixa: 020 CX\_GPOS\_20

MESA: 0027

**AL NAWRAS**

TALAAT AL SAMMAN 71347233482  
CNPJ: 28492174000138 - IE: 284672084  
CONSUL ASSAF TRAD, 4796 - PARQUE NOVOS ESTADO  
CAMPO GRANDE - MS  
CEP: 79035900 - FONE: 6799461546  
CONTROLE - Não tem validade fiscal

Controle nº: 390  
Emissão: 13/07/2022 - 13:19

Cód.	DESCRIÇÃO	Qt.d	UN	V. Unit	V. Total
2	C-1SCA DE CARNE ACEBO	1,000	UN	35,900	35,90

Valor Pago

Total Produtos R\$: R\$ 35,90  
Valor Desconto R\$: R\$ 0,00  
Valor Total R\$: R\$ 35,90

FORMA DE PAGAMENTO

VENDA CARTÃO DÉBITO 35,90

Dados do Cliente  
Cliente: CLIENTES IDENTIFICADO  
CPF: 44935278000126  
Endereço: RUA, SN, CENTRO,

Tributos Totais Incidentes (Lei Federal 12.742/2012)  
6,88

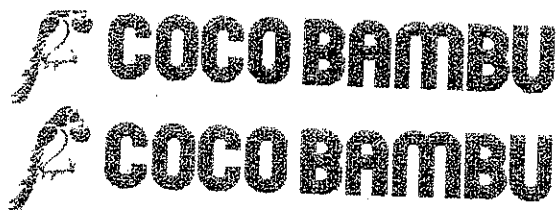

COCO BAMBU -CAMPO GRANDE  
CBX CG COMERCIO DE ALIMENTOS LT

DA  
0372  
E

CNPJ:36.482.681/0001-19 IE:28461

AV AFONSO PENA, 4909 - SANTA F

Campo Grande - MS

CEP: 79.031-010

Documento Auxiliar da Nota Fiscal  
de Consumidor Eletrônica

Código	Descrição	QtdUn	V.Unit	V.Total
40016	Program Artistic	1,00UN	6,90	6,90
20015	Laranja CP	1,00UN	10,90	10,90
1005	Cam Milanese	1,00UN	29,66	29,66
6159	Meio Fil M Madei	3,00UN	40,00	120,00
25017	Chopp Cam Brahma	1,00UN	14,80	14,80
G99999	Gorjeta Concedida	1,00UN	18,23	18,23

Qtde. total de itens 6  
Valor Total R\$ 200,49  
FORMA DE PAGAMENTO VALOR PAGO R\$  
Cartao de Credito 200,49

Consulte pela Chave de Acesso e

m:

<http://www.dfe.ms.gov.br/nfce>

5022 0736 4826 8100 0119 6500 2000 0376 6  
717 5961 7440

CONSUMIDOR - CPF: 096.528.569-32

NFC-e nº: 37667 Série: 2

14/07/2022 23:27:43

Protocolo de 150220210673667  
autorização:

Data de 14/07/2022 23:28:21  
autorização:



PREMIUM CAMPO GRANDE

CNPJ: 17.768.189/0001-40 GOMES & MARTINS COM DE  
ALIM E BEB LTDA

AV CONSUL ASSAF TRAD, 4796 LOJA 258 BAI NOVOS  
ESTADOS - CAMPO GRANDE - MS 79082-200 Fone:

(87)3365-0925 I.E.: 28.385.962-8

DOCUMENTO AUXILIAR DA NOTA FISCAL DE CONSUMIDOR ELETRÔNICA

#	Cód	Descrição	Qtd	Un	VI Unit.	VI Total
001	1	PARMEG MIGN AS FRITAS CM	1	UN X	44,90	44,90
002	477	CHOPP CLARO 500 ML	1	UN X	14,00	14,00
RTD. TOTAL DE ITENS						002
VALOR TOTAL R\$						58,90
Descontos R\$						-2,00
VALOR A PAGAR R\$						56,90
FORMA DE PAGAMENTO						Valor Pago
Cartão de Débito						56,90

Consulte pela Chave de Acesso em

<http://www.dfe.ms.gov.br/nfce/consulta>

5022 0717 7561 8900 0140 6500 1000 1110 6412 8067 2172

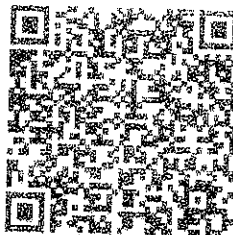

CONSUMIDOR NÃO  
IDENTIFICADO

NFC-e nº 000111064

Série 001

14/07/2022 13:18:31

Protocolo de Autorização:

15022020989401

Data de Autorização 14/07/2022

13:18:34

Val Aprox trib. Fed. R\$4,91 Est. R\$6,78 Mun. R\$0,00 Fonte

IBPT

OPERADOR: 123 / P: 182.168.0.54

PEDIDO: 064

Autocom Informática Ltda. (67) 3042-2245 Versão: 3.6.16.17

Tributos Totais Incidentes (Lei Federal  
12.741/2012)  
R\$25,92 Fed. R\$36,01 Est. R\$0,00 Mun.  
Fonte: IBPT (550455000)

NFC-e

MP: 34.762.027/0000 011 11-284271  
S R DE LIMA CHURRASCARIA EIRELI  
ARQUITETO RUBENS GIL DE CAMILO, 192,  
CHACARA CACHOEIRA, CAMPO GRANDE, MS

Item	Código	Descrição	Qtde	Un	VI Unit	VI Total
001	351	FESTIVAL DE PETISCOS	1,00	UN	38,70	38,70
002	174	CHOPP BRAHMA	2,00	LT	13,70	27,40
Qtde. total de Itens						2
Valor Total R\$						66,10
Acréscimos R\$						16,61
Valor a Pagar R\$						72,71
FORMA PAGAMENTO						VALOR PAGO R\$
Cartão de Débito						72,71

Consulte pela Chave de Acesso em

[www.dfe.ms.gov.br/nfce/consulta](http://www.dfe.ms.gov.br/nfce/consulta)

5022 0734 7878 2700 0173 6500 7000 0016 7811 0248 5838

CONSUMIDOR NÃO IDENTIFICADO

NFC-e Nº 1678 Série 7 15/07/2022 23:31:58

Via Consumidor

Protocolo de autorização: 150220211875419

Data de autorização: 15/07/2022 23:32:01

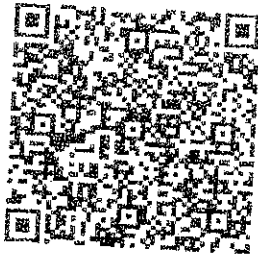

Cartao 196/Pedido 44218

87 9603 5700

SOFTBR INFORMÁTICA

TOTVS CHEF (11)

3003 2111

Aplicativo TOTVS FoodService 02.30.02 Serie

96731872 Valor aproximado dos tributos deste cupom R\$ 9,44

Federal R\$ 12,05 Estadual R\$ 0,00 Municipal Fonte

IBPT/empresometro.com.br MS 260101

TOTVS Fiscal Manager

DOSC RESTAURANTE EIRELI

CNPJ: 17731238000168 IE: 293860906

AV CONSUL ASSAF TRAD, 479E, PQ DOS NOVOS ESTADOS  
CAMPO GRANDE, MS

Documento Auxiliar da Nota Fiscal de Consumidor Eletrônica

Cód.	Descrição	Qtde	Und	VI Unit	VI Total	
35562	CARNE MILANESA ACOMP	1,000	UN	27,90	27,90	
29510	FETTUCCHINE GRELHADOS	1,000	UN	14,00	14,00	
Qtde. Total de Itens						2
Valor Total dos Itens R\$						41,90
Valor Descontos R\$						0,00
Valor Total a Pagar R\$						41,90
CARTAO DEBITO						41,90

Informação dos Tributos Totais 10,99  
Incidentes (Lei Federal 12.741/2012)

CX: CAIXA

OP: MIRIA VND:97261

Consulte pela Chave de Acesso em

<http://www.dfe.ms.gov.br/nfce>

5022 0717 7318 3300 0158 6500 1009 0384 3297 8089 9432

CONSUMIDOR: CPF/CNPJ: 08652856932

NFC-e nº98432 Série:1 15/07/2022 14:00:38 - Via Consumidor

EMITIDA EM CONTINGÊNCIA  
Pendente de autorização



Trib. Aprox.: 5,48 Fed, 5,50 Est, FONTE: PROPRIO